

4.6. CONVENIOS COLECTIVOS. ESPAÑA

■ Serie representada gráficamente.

Miles de personas y porcentajes. Datos acumulados

| | Según mes de inicio de efectos económicos (a) | Según mes de registro | | | | | | | | | | | | | | | | |
|---------------|---|---------------------------------|---|--|---|-------|-----------------------------------|-------------|-----------|--------------|-----------|--|---|-------|-------------|-----------|--------------|-----------|
| | | Miles de trabajadores afectados | | | | | Incremento salarial medio pactado | | | | | | | | | | | |
| | | Miles de trabajadores afectados | Incremento del salario medio pactado (%) (b)(c) | Año de firma anterior al de efectos económicos | Año de firma igual al de efectos económicos | Total | Variación inter-anual | Agricultura | Industria | Construcción | Servicios | Año de firma anterior al de efectos económicos | Año de firma igual al de efectos económicos | Total | Agricultura | Industria | Construcción | Servicios |
| 1 | 2 | 3 | 4 | 5 | 6 | 7 | 8 | 9 | 10 | 11 | 12 | 13 | 14 | 15 | 16 | 17 | | |
| 17 | | 10 855 | 1,44 | 4 680 | 2 389 | 7 069 | -397 | 436 | 1 906 | 277 | 4 450 | 1,27 | 1,75 | 1,43 | 1,02 | 1,49 | 1,98 | 1,41 |
| 18 | P | 11 166 | 1,73 | 5 667 | 3 173 | 8 841 | 1 771 | 567 | 1 791 | 778 | 5 705 | 1,56 | 2,08 | 1,75 | 1,32 | 1,73 | 2,08 | 1,75 |
| 19 | P | 10 336 | 2,26 | 7 469 | 2 382 | 9 850 | 1 010 | 419 | 2 198 | 897 | 6 336 | 2,08 | 3,12 | 2,33 | 1,68 | 1,93 | 2,25 | 2,52 |
| 19 Mar | P | 9 742 | 2,17 | 6 578 | 141 | 6 719 | 1 700 | 282 | 1 592 | 272 | 4 574 | 2,20 | 2,27 | 2,20 | 1,50 | 1,90 | 2,24 | 2,35 |
| 19 Abr | P | 10 004 | 2,20 | 6 678 | 235 | 6 913 | 1 544 | 297 | 1 628 | 295 | 4 693 | 2,21 | 2,28 | 2,21 | 1,53 | 1,90 | 2,25 | 2,36 |
| 19 May | P | 10 008 | 2,20 | 7 070 | 380 | 7 450 | 1 701 | 348 | 1 790 | 384 | 4 929 | 2,20 | 2,29 | 2,21 | 1,45 | 1,91 | 2,25 | 2,36 |
| 19 Jun | P | 10 112 | 2,28 | 6 764 | 802 | 7 566 | 1 278 | 378 | 1 928 | 529 | 4 731 | 2,04 | 3,59 | 2,20 | 1,56 | 1,92 | 2,25 | 2,37 |
| 19 Jul | P | 10 188 | 2,28 | 7 059 | 1 202 | 8 261 | 1 277 | 379 | 2 078 | 590 | 5 214 | 2,04 | 3,79 | 2,29 | 1,65 | 1,93 | 2,26 | 2,49 |
| 19 Ago | P | 10 195 | 2,28 | 7 137 | 1 326 | 8 463 | 937 | 379 | 2 126 | 675 | 5 283 | 2,04 | 3,62 | 2,29 | 1,65 | 1,93 | 2,26 | 2,48 |
| 19 Sep | P | 10 290 | 2,27 | 7 195 | 1 415 | 8 610 | 849 | 396 | 2 156 | 726 | 5 332 | 2,04 | 3,52 | 2,29 | 1,69 | 1,93 | 2,26 | 2,48 |
| 19 Oct | P | 10 332 | 2,26 | 7 247 | 1 753 | 9 000 | 778 | 409 | 2 171 | 843 | 5 576 | 2,04 | 3,31 | 2,29 | 1,70 | 1,93 | 2,25 | 2,48 |
| 19 Nov | P | 10 335 | 2,26 | 7 359 | 1 861 | 9 220 | 728 | 419 | 2 183 | 844 | 5 774 | 2,07 | 3,23 | 2,31 | 1,68 | 1,92 | 2,25 | 2,51 |
| 19 Dic | P | 10 336 | 2,26 | 7 469 | 2 382 | 9 850 | 1 010 | 419 | 2 198 | 897 | 6 336 | 2,08 | 3,12 | 2,33 | 1,68 | 1,93 | 2,25 | 2,52 |
| 20 Ene | P | 6 557 | 1,99 | 5 903 | 2 | 5 905 | 289 | 370 | 1 694 | 565 | 3 276 | 1,98 | 2,44 | 1,98 | 1,59 | 2,03 | 2,21 | 1,96 |
| 20 Feb | P | 6 573 | 1,99 | 6 271 | 20 | 6 291 | 84 | 338 | 1 751 | 561 | 3 641 | 1,97 | 1,91 | 1,97 | 1,62 | 2,03 | 2,21 | 1,93 |
| 20 Mar | P | 6 578 | 1,98 | 6 448 | 51 | 6 499 | -220 | 342 | 1 780 | 561 | 3 816 | 1,96 | 1,65 | 1,96 | 1,63 | 2,03 | 2,21 | 1,92 |
| 20 Abr | P | 6 841 | 1,94 | 6 449 | 54 | 6 502 | -410 | 342 | 1 780 | 561 | 3 819 | 1,96 | 1,80 | 1,96 | 1,63 | 2,03 | 2,21 | 1,93 |
| 20 May | P | 6 841 | 1,94 | 6 470 | 62 | 6 532 | -919 | 342 | 1 783 | 569 | 3 837 | 1,96 | 1,82 | 1,96 | 1,63 | 2,03 | 2,21 | 1,92 |
| 20 Jun | P | 6 843 | 1,94 | 6 535 | 109 | 6 644 | -922 | 342 | 1 821 | 579 | 3 902 | 1,97 | 1,84 | 1,96 | 1,63 | 2,03 | 2,21 | 1,93 |
| 20 Jul | P | 6 899 | 1,94 | 6 754 | 151 | 6 905 | -1 356 | 342 | 1 828 | 590 | 4 145 | 1,95 | 1,69 | 1,94 | 1,63 | 2,03 | 2,21 | 1,89 |
| 20 Ago | P | 6 905 | 1,95 | 6 760 | 212 | 6 972 | -1 491 | 343 | 1 857 | 590 | 4 182 | 1,95 | 1,52 | 1,93 | 1,64 | 2,01 | 2,21 | 1,89 |

TRABAJADORES AFECTADOS
Enero - Agosto

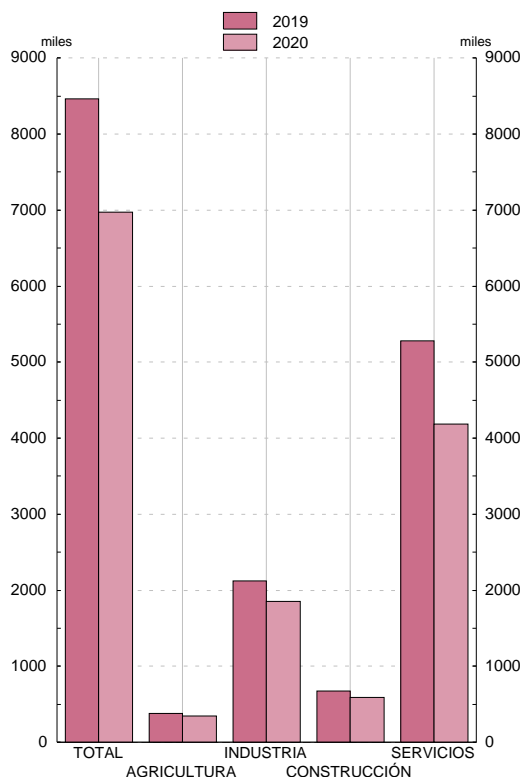

INCREMENTO SALARIAL MEDIO PACTADO
Enero - Agosto

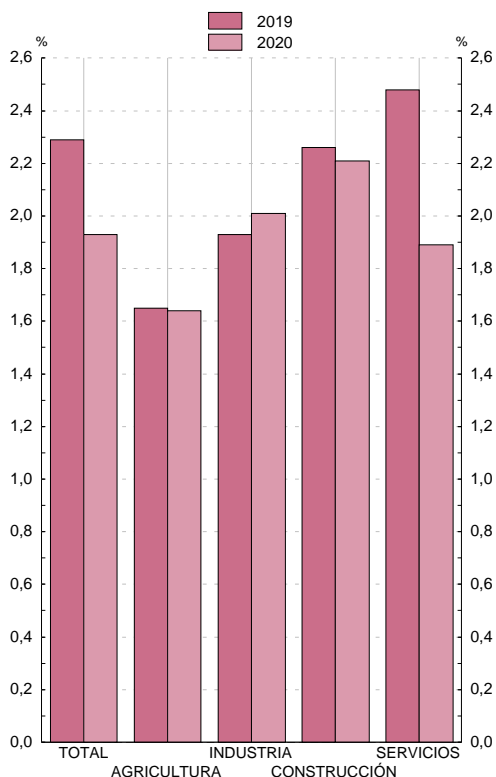

FUENTE: Ministerio de Empleo y Seguridad Social, Estadística de Convenios Colectivos de Trabajo.

a. Los datos incluyen los convenios registrados después de diciembre de cada año.

b. Hasta el año 2010, incorpora las revisiones por cláusula de salvaguarda.

c. La información de convenios registrados en 2013 con efectos económicos en 2013 no es homogénea con la del mismo periodo del año anterior.