

3. CUENTAS FINANCIERAS E INDICADORES COMPLEMENTARIOS  
C) Indicadores de liquidez y financiación

3.20 Indicadores de financiación de las sociedades no financieras, residentes en España (a)

■ Serie representada gráficamente.

Millones de euros y porcentajes

|               | Total     |                   |                  | Préstamos de entidades de crédito (b) (incluye transferidos) (c) |                  |                              | Valores representativos de deuda (d) |                  |                              | Préstamos exteriores |                  |                              | Pro memoria              |                            |
|---------------|-----------|-------------------|------------------|--|------------------|------------------------------|--------------------------------------|------------------|------------------------------|----------------------|------------------|------------------------------|--------------------------|----------------------------|
|               | Saldo     | Operaciones netas | Tasa inter-anual | Saldo  | Tasa inter-anual | Contribución a la tasa total | Saldo                                | Tasa inter-anual | Contribución a la tasa total | Saldo                | Tasa inter-anual | Contribución a la tasa total | Préstamos a PYMES T 1/12 | Préstamos transferidos (c) |
|               | 1         | 2                 | 3                | 4  | 5                | 6                            | 7                                    | 8                | 9                            | 10                   | 11               | 12                           | 13                       | 14                         |
| <b>18</b>     | 867 171   | -778              | -0,1             | 467 411  | -3,2             | -1,8                         | 102 706                              | 9,7              | 1,0                          | 297 055              | 2,2              | 0,7                          | -9,2                     | 21 900                     |
| <b>19</b>     | 876 868   | 16 127            | 1,9              | 455 014  | -1,1             | -0,6                         | 117 221                              | 14,1             | 1,7                          | 304 633              | 2,3              | 0,8                          | -2,9                     | 19 930                     |
| <b>20</b>     | A 921 935 | 55 336            | 6,3              | 488 306  | 8,5              | 4,4                          | 126 979                              | 8,3              | 1,1                          | 306 650              | 2,2              | 0,8                          | 11,3                     | 17 397                     |
| <b>20</b>     |           |                   |                  |  |                  |                              |                                      |                  |                              |                      |                  |                              |                          |                            |
| <b>20 May</b> | A 924 332 | 17 380            | 6,1              | 494 865  | 8,5              | 4,5                          | 118 504                              | 4,2              | 0,5                          | 310 963              | 3,1              | 1,1                          | 7,7                      | 19 329                     |
| <b>Jun</b>    | A 922 799 | -1 642            | 5,7              | 494 830  | 8,1              | 4,3                          | 121 570                              | 7,2              | 0,9                          | 306 399              | 1,6              | 0,5                          | 8,9                      | 19 191                     |
| <b>Jul</b>    | A 919 056 | -2 602            | 4,3              | 493 365  | 7,4              | 3,9                          | 123 359                              | 5,2              | 0,7                          | 302 332              | -0,7             | -0,3                         | 9,3                      | 19 102                     |
| <b>Ago</b>    | A 917 499 | -1 196            | 4,6              | 489 735  | 7,8              | 4,0                          | 123 368                              | 5,0              | 0,7                          | 304 396              | -0,4             | -0,1                         | 10,3                     | 18 807                     |
| <b>Sep</b>    | A 915 763 | 1 339             | 4,6              | 489 889  | 8,1              | 4,2                          | 123 706                              | 4,2              | 0,6                          | 302 168              | -0,5             | -0,2                         | 11,2                     | 18 368                     |
| <b>Oct</b>    | A 924 812 | 9 385             | 6,0              | 489 669  | 8,3              | 4,3                          | 125 258                              | 6,2              | 0,8                          | 309 884              | 2,4              | 0,8                          | 11,2                     | 18 081                     |
| <b>Nov</b>    | A 926 663 | 2 897             | 5,7              | 490 107  | 8,1              | 4,2                          | 126 797                              | 7,3              | 1,0                          | 309 759              | 1,7              | 0,6                          | 10,2                     | 17 822                     |
| <b>Dic</b>    | A 921 935 | -3 703            | 6,3              | 488 306  | 8,5              | 4,4                          | 126 979                              | 8,3              | 1,1                          | 306 650              | 2,2              | 0,8                          | 11,3                     | 17 397                     |
| <b>21</b>     |           |                   |                  |  |                  |                              |                                      |                  |                              |                      |                  |                              |                          |                            |
| <b>21 Ene</b> | A 922 803 | 856               | 6,5              | 484 950  | 8,4              | 4,4                          | 129 240                              | 9,8              | 1,3                          | 308 613              | 2,5              | 0,9                          | 9,7                      | 17 254                     |
| <b>Feb</b>    | A 925 868 | 3 160             | 7,3              | 484 509  | 9,3              | 4,8                          | 131 819                              | 8,8              | 1,2                          | 309 540              | 3,7              | 1,3                          | 11,7                     | 16 977                     |
| <b>Mar</b>    | A 931 091 | 5 835             | 6,1              | 488 253  | 6,6              | 3,5                          | 130 647                              | 11,9             | 1,6                          | 312 192              | 3,1              | 1,1                          | 12,0                     | 16 887                     |
| <b>Abr</b>    | A 927 426 | -2 745            | 3,2              | 484 929  | 1,5              | 0,8                          | 131 017                              | 14,0             | 1,8                          | 311 480              | 1,8              | 0,6                          | 5,5                      | 16 450                     |
| <b>May</b>    | A 933 562 | 5 996             | 1,9              | 480 705  | -2,3             | -1,2                         | 133 007                              | 12,2             | 1,6                          | 319 850              | 4,6              | 1,6                          | 0,6                      | 16 057                     |
| <b>Jun</b>    | A 943 043 | 10 504            | 3,2              | 484 487  | -1,3             | -0,7                         | 133 898                              | 10,1             | 1,3                          | 324 658              | 7,7              | 2,6                          | 0,4                      | 16 109                     |
| <b>Jul</b>    | A 935 482 | -7 276            | 2,7              | 483 229  | -1,2             | -0,6                         | 136 303                              | 10,5             | 1,4                          | 315 951              | 6,0              | 2,0                          | 0,7                      | 15 685                     |
| <b>Ago</b>    | A 928 353 | -7 077            | 2,1              | 475 968  | -2,0             | -1,1                         | 134 929                              | 9,4              | 1,3                          | 317 456              | 5,7              | 1,9                          | ...                      | 15 488                     |

FINANCIACIÓN A LAS SOCIEDADES NO FINANCIERAS  
Tasas de variación interanual

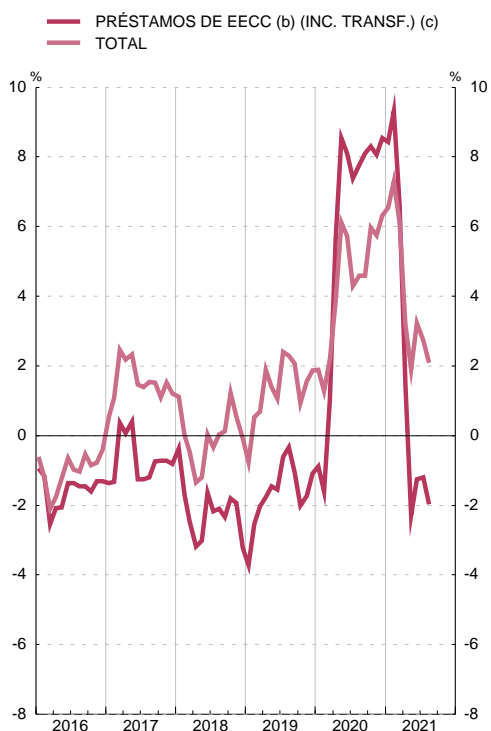

FINANCIACIÓN A LAS SOCIEDADES NO FINANCIERAS  
Contribuciones a la tasa de variación interanual

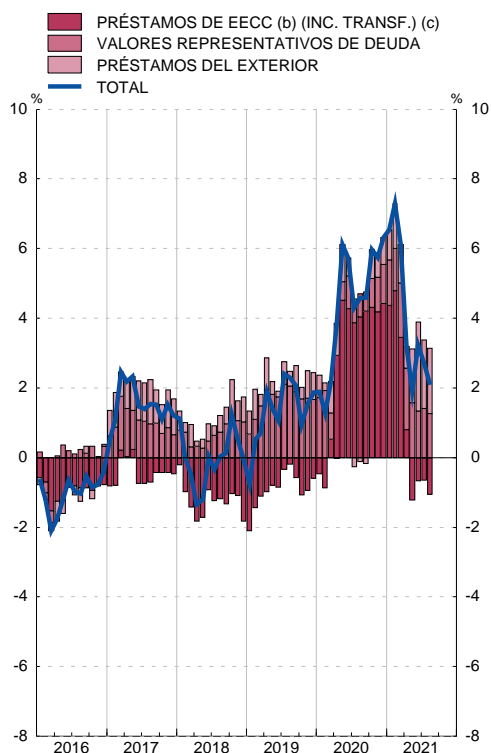

FUENTE: BE.

a. Las tasas de variación interanual se calculan como: flujo efectivo del período / saldo al principio del período.

b. Incluye los establecimientos financieros de crédito.

c. Incluye los préstamos transferidos, dados de baja de balance, a fondos de titulización, a la SAREB, que es una Sociedad de Gestión de Activos (SGA) y otros traspasos.

d. Incluye las emisiones realizadas por filiales financieras residentes en España de sociedades no financieras.