

### 3. CUENTAS FINANCIERAS (SEC 2010)

### 3.10 Hogares de ISFLSH Cuenta de operaciones financieras

■ Serie representada gráficamente.

millones de euros

|                               | 1       | Adquisiciones netas de activos financieros |                                  |                               |  |                                    |        | Pasivos netos contraídos |                          |                                  |        |
|-------------------------------|---------|--|----------------------------------|-------------------------------|--|------------------------------------|--------|--------------------------|--------------------------|----------------------------------|--------|
|                               |         | 2  | Principales instrumentos         |                               |  |                                    |        | 8                        | Principales instrumentos |                                  |        |
|                               |         |  | 3                                | 4                             | 5                                      | 6                                  | 7      |                          | 10                       | 11                               | 12     |
| Operaciones financieras netas | Total   | Efectivo y depósitos                       | Valores representativos de deuda | Participaciones en el capital | Participaciones en fondos de inversión | Sistemas de seguros y de pensiones | Total  | Préstamos                | Créditos comerciales     | Otras cuentas pendientes de pago |        |
| <b>17</b>                     | 13 992  | 16 644                                     | -5 327                           | -11 759                       | -10 292                                | 28 624                             | 9 589  | 2 653                    | -3 959                   | 673                              | 5 939  |
| <b>18</b>                     | 9 146   | 13 095                                     | 24 097                           | -3 244                        | -19 746                                | 9 291                              | -3 893 | 3 949                    | 1 432                    | 471                              | 2 046  |
| <b>19</b>                     | 31 104  | 46 621                                     | 37 386                           | 912                           | -4 450                                 | 5 376                              | 7 916  | 15 517                   | 1 423                    | 2 132                            | 11 962 |
| <b>20</b>                     | 80 276  | 78 194                                     | 72 558                           | -2 931                        | -4 460                                 | 11 193                             | -3 344 | -2 081                   | -4 333                   | -7 723                           | 9 975  |
| <b>21</b>                     | 39 377  | 56 484                                     | 26 998                           | -1 835                        | -3 599                                 | 21 286                             | -1 052 | 17 107                   | 12 391                   | 1 950                            | 2 766  |
| <b>A</b>                      |         |  |                                  |                               |  |                                    |        |                          |                          |                                  |        |
| <b>17 III</b>                 | -10 501 | -21 437                                    | -9 858                           | -3 547                        | -2 182                                 | 4 182                              | -550   | -10 936                  | -9 299                   | 218                              | -1 855 |
| <b>IV</b>                     | 14 529  | 24 802                                     | 4 989                            | -2 993                        | 4 509                                  | 9 462                              | 5 344  | 10 274                   | 588                      | 340                              | 9 345  |
| <b>18 I</b>                   | 7 615   | 4 912                                      | -4 049                           | -420                          | -5 894                                 | 9 158                              | 5 501  | -2 703                   | -1 072                   | -182                             | -1 449 |
| <b>II</b>                     | 14 414  | 22 935                                     | 20 819                           | -3 706                        | -5 557                                 | 3 836                              | -4 852 | 8 521                    | 9 811                    | 284                              | -1 574 |
| <b>III</b>                    | -14 185 | -27 868                                    | -10 706                          | 61                            | -4 571                                 | 718                                | -3 645 | -13 683                  | -6 297                   | 142                              | -7 527 |
| <b>IV</b>                     | 1 302   | 13 116                                     | 18 034                           | 821                           | -3 725                                 | -4 422                             | -897   | 11 814                   | -1 010                   | 228                              | 12 596 |
| <b>19 I</b>                   | 5 545   | 7 054                                      | 8 463                            | 1 086                         | -1 692                                 | -1 571                             | 2 950  | 1 509                    | -698                     | 725                              | 1 482  |
| <b>II</b>                     | 26 330  | 40 364                                     | 22 634                           | 899                           | -1 167                                 | 1 442                              | 5 181  | 14 035                   | 10 635                   | -222                             | 3 622  |
| <b>III</b>                    | -8 756  | -18 532                                    | -13 275                          | -1 264                        | 2 072                                  | 2 596                              | 1 094  | -9 776                   | -9 134                   | -467                             | -175   |
| <b>IV</b>                     | 7 985   | 17 734                                     | 19 563                           | 192                           | -3 664                                 | 2 909                              | -1 309 | 9 749                    | 620                      | 2 096                            | 7 032  |
| <b>20 I</b>                   | 11 623  | 4 028                                      | 7 581                            | -413                          | 3 213                                  | 1 020                              | -6 684 | -7 595                   | -3 551                   | -2 997                           | -1 046 |
| <b>II</b>                     | 55 446  | 61 840                                     | 38 777                           | 864                           | 3 135                                  | 2 579                              | 1 827  | 6 395                    | 6 194                    | -1 990                           | 2 190  |
| <b>III</b>                    | -8 618  | -15 492                                    | 2 131                            | -1 761                        | -4 555                                 | 2 636                              | -754   | -6 874                   | -7 969                   | -29                              | 1 124  |
| <b>IV</b>                     | 21 825  | 27 818                                     | 24 068                           | -1 622                        | -6 252                                 | 4 958                              | 2 268  | 5 993                    | 992                      | -2 707                           | 7 707  |
| <b>21 I</b>                   | 19 523  | 12 949                                     | 7 633                            | 169                           | -1 516                                 | 9 614                              | -1 240 | -6 575                   | -2 243                   | 2 110                            | -6 441 |
| <b>II</b>                     | 19 853  | 43 535                                     | 19 365                           | -2 004                        | -2 083                                 | 11 672                             | 188    | 23 682                   | 14 635                   | -160                             | 9 207  |

**ADQUISICIÓN NETA DE ACTIVOS FINANCIEROS**  
Tasa de variación interanual y sus contribuciones (a)

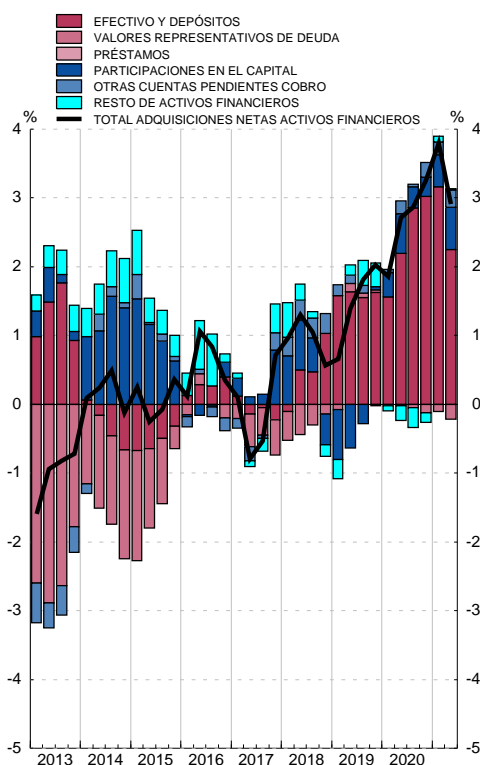

**PASIVOS NETOS CONTRAÍDOS**  
Tasa de variación interanual y sus contribuciones (b)

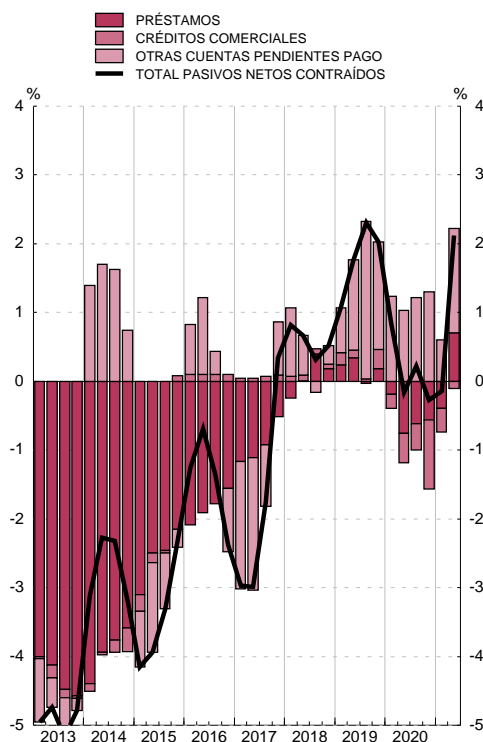

Fuente: CFEE (BE).

a. La tasa de variación interanual se calcula como: Total de adquisiciones netas de activos financieros / Saldo de activos financieros al inicio del periodo.

b. La tasa de variación interanual se calcula como: Total de pasivos netos contraídos / Saldo de pasivos al inicio del periodo.