# BOLETÍN ESTADÍSTICO

6/2023

BANCO DE ESPAÑA
Eurosistema

**BOLETÍN ESTADÍSTICO** JUNIO 2023

La recepción de información estadística para elaborar este trabajo se ha cerrado el 3 de julio de 2023

**El Banco de España difunde todos sus informes y publicaciones periódicas a través de la red Internet en la dirección http://www.bde.es.**

Se permite la reproducción para fines docentes o sin ánimo de lucro,

siempre que se cite la fuente.

© Banco de España, Madrid, 2023

ISSN: 1579 - 8631 (edición electrónica)

## SIGLAS, ABREVIATURAS Y SIGNOS UTILIZADOS

| | |
|---|---|
| AAPP | Administraciones Públicas |
| AIAF | Asociación de Intermediarios de Activos Financieros |
| ANFAC | Asociación Nacional de Fabricantes de Automóviles y Camiones |
| BCE | Banco Central Europeo |
| BCN | Bancos Centrales Nacionales |
| BE | Banco de España |
| BOE | Boletín Oficial del Estado |
| BPI | Banco de Pagos Internacionales |
| CE | Comisión Europea |
| CBE | Circular del Banco de España |
| CCAA | Comunidades Autónomas |
| CCLL | Corporaciones Locales |
| CECA | Confederación Española de Cajas de Ahorros |
| CEM | Confederación Española de Mutualidades |
| CFEE | Cuentas Financieras de la Economía Española |
| CNAE | Clasificación Nacional de Actividades Económicas |
| CNE | Contabilidad Nacional de España |
| CNMV | Comisión Nacional del Mercado de Valores |
| DEG | Derechos Especiales de Giro |
| DGSFP | Dirección General de Seguros y Fondos de Pensiones |
| DGT | Dirección General de Tráfico |
| DGTPF | Dirección General del Tesoro y Política Financiera |
| EC | Entidades de Crédito |
| EFC | Establecimientos Financieros de Crédito |
| Eonia | Índice medio del tipo de interés del euro a un día (Euro Overnight Index Average) |
| €STR | Tipo de interés a corto plazo del euro (Euro short-term rate) |
| ETVE: | Empresas de tenencias de valores extranjeros |
| Euríbor | Tipo de interés de oferta de los depósitos interbancarios en euros (Euro Interbank Offered Rate) |
| Eurostat | Oficina de Estadística de las Comunidades Europeas |
| EPA | Encuesta de población activa |
| FAAF | Fondo para la Adquisición de Activos Financieros |
| FEADER | Fondo Europeo Agrícola de Desarrollo Rural |
| FEAGA | Fondo Europeo Agrícola de Garantía |
| FEDER | Fondo Europeo de Desarrollo Regional |
| FEOGA | Fondo Europeo de Orientación y Garantía Agrícola |
| FEP | Fondo Europeo de Pesca |
| FFPP | Fondos de Pensiones |
| FGD | Fondo de Garantía de Depósitos de entidades de crédito |
| FIAMM | Fondos de Inversión en Activos del Mercado Monetario |
| FIM | Fondos de Inversión Mobiliaria |
| FMI | Fondo Monetario Internacional |
| FMM | Fondos del Mercado Monetario |
| FSE | Fondo Social Europeo |
| IAPC | Índice Armonizado de Precios de Consumo |
| ICO | Instituto de Crédito Oficial |
| IFNM | Instituciones Financieras No Monetarias |
| IFM | Instituciones Financieras Monetarias |
| IGAE | Intervención General de la Administración del Estado |
| IIC | Instituciones de Inversión Colectiva |
| INE | Instituto Nacional de Estadística |
| INVERCO | Asociación de instituciones de inversión colectiva y fondos de pensiones |
| IPI | Índice de Producción Industrial |
| IPC | Índice de Precios de Consumo |
| IPRI | Índice de Precios Industriales |
| IPSEBENE | Índice de Precios de Servicios y de Bienes Elaborados no Energéticos |
| ISFLSH | Instituciones Sin Fines de Lucro al Servicio de los Hogares |
| IVA | Impuesto sobre el Valor Añadido |
| NEDD | Normas Especiales de Distribución de Datos del FMI |
| OOAA | Organismos Autónomos |
| OBS | Obra Benéfico Social |
| OCDE | Organización de Cooperación y Desarrollo Económicos |
| OIFM | Otras Instituciones Financieras Monetarias |
| OM | Orden Ministerial |
| OOAAPP | Otras Administraciones Públicas |
| OPEP | Organización de Países Exportadores de Petróleo |
| OSR | Otros Sectores Residentes |
| PEC | Pacto de Estabilidad y Crecimiento |
| PDE | Protocolo de Déficit Excesivo |
| PIB | Producto Interior Bruto |
| PIB pm | Producto Interior Bruto a Precios de Mercado |
| PII | Posición de Inversión Internacional |
| PNB | Producto Nacional Bruto |
| RD | Real Decreto |
| RM | Resto del mundo |
| RNB | Renta Nacional Bruta |
| Sareb | Sociedad de Gestión de Activos Procedentes de la Reestructuración Bancaria |
| SCLV | Sistema de Compensación y Liquidación de Valores |
| SEC | Sistema Europeo de Cuentas |
| SEPE | Servicio Público de Empleo Estatal |
| SME | Sistema Monetario Europeo |
| TAE | Tasa Anual Equivalente |
| TEDR | Tipo Efectivo Definición Restringida |
| UE | Unión Europea |
| UEM | Unión Económica y Monetaria |
| UE 15 | Países componentes de la Unión Europea desde 30.4.2004 |
| UE 25 | Países componentes de la Unión Europea desde 1.5.2004 |
| UE 27 | Países componentes de la Unión Europea desde 1.1.2007 |
| UE 28 | Países componentes de la Unión Europea desde 1.7.2013 |
| VNA | Variación Neta de Activos |
| VNP | Variación Neta de Pasivos |

## SIGLAS DE PAÍSES Y MONEDAS

De acuerdo con la práctica de la UE, los países están ordenados según el orden alfabético de los idiomas nacionales.

| | | |
|---|---|---|
| BE | Bélgica | EUR (euro) |
| BG | Bulgaria | BGN (lev búlgaro) |
| CZ | República Checa | CZK (corona checa) |
| DK | Dinamarca | DKK (corona danesa) |
| DE | Alemania | EUR (euro) |
| EE | Estonia | EUR (euro) |
| IE | Irlanda | EUR (euro) |
| GR | Grecia | EUR (euro) |
| ES | España | EUR (euro) |
| FR | Francia | EUR (euro) |
| HR | Croacia | EUR euro) |
| IT | Italia | EUR (euro) |
| CY | Chipre | EUR (euro) |
| LV | Letonia | EUR (euro) |
| LT | Lituania | EUR (euro) |
| LU | Luxemburgo | EUR (euro) |
| HU | Hungría | HUF (forint húngaro) |
| MT | Malta | EUR (euro) |
| NL | Países Bajos | EUR (euro) |
| AT | Austria | EUR (euro) |
| PL | Polonia | PLN (zloty polaco) |
| PT | Portugal | EUR (euro) |
| RO | Rumanía | RON (nuevo leu rumano) |
| SI | Eslovenia | EUR (euro) |
| SK | Eslovaquia | EUR (euro) |
| FI | Finlandia | EUR (euro) |
| SE | Suecia | SEK (corona sueca) |
| UK | Reino Unido | GBP (libra esterlina) |
| JP | Japón | JPY (yen japonés) |
| US | EEUU | USD (dólar EEUU) |

## ABREVIATURAS Y SIGNOS

| | |
|---|---|
| M1 | Efectivo en manos del público + Depósitos a la vista. |
| M2 | M1 + Depósitos disponibles con preaviso hasta tres meses + Depósitos a plazo hasta dos años. |
| M3 | M2 + Cesiones temporales + Participaciones en fondos del mercado monetario e instrumentos del mercado monetario + Valores distintos de acciones emitidos hasta dos años. |
| m€/me | Millones de euros. |
| mm | Miles de millones. |
| A | Avance. |
| P | Puesta detrás de una fecha [ene (P)], indica que todas las cifras correspondientes son provisionales. Puesta detrás de una cifra, indica que únicamente esta es provisional. |
| SO | Serie original. |
| SD | Serie desestacionalizada. |
| $T_i^j$ | Tasa de la media móvil de i términos, con j de desfase, convertida a tasa anual. |
| $m_j$ | Tasa de crecimiento básico de período j. |
| M | Referido a datos anuales (1970 M) o trimestrales, indica que estos son medias de los datos mensuales del año o trimestre, y referido a series de datos mensuales, decenales o semanales, que estos son medias de los datos diarios de dichos períodos. |
| R | Referido a un año o mes (99 R), indica que existe una discontinuidad entre los datos de ese período y el siguiente. |
| ... | Dato no disponible. |
| — | Cantidad igual a cero, inexistencia del fenómeno considerado o carencia de significado de una variación al expresarla en tasas de crecimiento. |
| 0,0 | Cantidad inferior a la mitad del último dígito indicado en la serie. |

## ADVERTENCIAS

*Calendario de las NEDD del FMI*

El Banco de España publica en la Red, en el área de Estadísticas (www.bde.es/bde/es/areas/estadis), un calendario de estadísticas, que incluye las fechas correspondientes a la información exigida por las Normas Especiales de Distribución de Datos (NEDD) del FMI. Desde el calendario se puede acceder a los indicadores o estadísticas del Banco de España con los que se satisfacen los requerimientos de las NEDD.

*Boletín Estadístico en la Red*

A partir de la edición correspondiente a enero de 2008, la publicación oficial del Boletín Estadístico solo se difunde electrónicamente, a través de www.bde.es.

## ÍNDICE ESQUEMÁTICO


| AGRUPACIONES | CAPÍTULOS / PÁGINAS |
|---|---|
| Novedades y advertencias 6 | |
| Índice de cuadros 8 | |
| ESTADÍSTICAS DE LA UNIÓN ECONÓMICA Y MONETARIA | |
| | 1. Principales indicadores económicos de la zona del euro 31 |
| ESTADÍSTICAS ESPAÑOLAS | |
| Cuadros generales | 2. Principales indicadores económicos 53<br>3. Cuentas Financieras e indicadores complementarios 67 |
| Cuadros de las agrupaciones institucionales | INSTITUCIONES FINANCIERAS<br>Información obtenida de los estados de supervisión<br>4. Entidades de crédito y establecimientos financieros de crédito 91<br>Información de los estados de la UEM, CNMV y DGS<br>5. Instituciones Financieras 141<br>6. Instituciones Financieras Monetarias 145<br>7. Banco de España 157<br>8. Otras Instituciones Financieras Monetarias 171<br>9. Instituciones Financieras no Monetarias, excepto Empresas de Seguros y Fondos de Pensiones 217<br>10. Empresas de Seguros y Fondos de Pensiones 241<br>ADMINISTRACIONES PÚBLICAS<br>11. Administraciones Públicas 245<br>12. Administración Central y Administraciones de la Seguridad Social 259<br>13. Comunidades Autónomas 273<br>14. Corporaciones Locales 283<br>SOCIEDADES NO FINANCIERAS<br>15. Sociedades no financieras: Síntesis de la información recopilada por la Central de Balances 291<br>HOGARES E INSTITUCIONES SIN FINES DE LUCRO AL SERVICIO DE LOS HOGARES<br>16. Hogares e ISFLSH 313<br>RESTO DEL MUNDO<br>17. Balanza de Pagos y Posición de Inversión Internacional 323<br>18. Estadísticas de Aduanas 373 |
| Tipos de interés y tipos de cambio | 19. Tipos de interés (excluidos los que aparecen publicados en los capítulos de Mercados Financieros) 379<br>20. Tipos de cambio e índices de competitividad 391 |
| Mercados financieros | 21. Mercado primario de valores 399<br>22. Mercados secundarios de valores 413 |
| Estadísticas económicas generales | 23. Contabilidad Nacional, producción y demanda 425<br>24. Empleo y salarios 465<br>25. Precios 481 |
| ESTADÍSTICAS INTERNACIONALES | |
| | 26. Economía internacional 487 |
| APÉNDICES | |
| | A1. Banco de España. Balance de situación resumido 501<br>A2. Esquemas de sectorización 505<br>A3. Notas metodológicas 513 |

## ÍNDICE DE CUADROS


CAPÍTULO 1 PRINCIPALES INDICADORES ECONÓMICOS DE LA ZONA DEL EURO

1.1 Actividad, precios y mercado de trabajo 32
1.2a Ahorro, inversión y financiación. Total de sectores residentes 33
1.2b Operaciones financieras. Total de sectores residentes 34
1.3 Operaciones financieras. Sociedades no financieras 35
1.4 Operaciones financieras. Hogares e IPSFL 36
1.5 Precios 37
1.6 Déficit PDE (Protocolo de Déficit Excesivo) de las Administraciones Públicas 38
1.7 Deuda PDE (Protocolo de Déficit Excesivo) de las Administraciones Públicas 39
1.8 Balances agregado y consolidado y operaciones (flujos ajustados) de las IFM residentes en la zona del euro, incluyendo el Eurosistema 40
1.9 Agregados monetarios de la zona del euro y contrapartidas de M3. Resumen 42
1.10 Agregados monetarios de la zona del euro y contrapartidas de M3. Saldos del balance consolidado. Series originales 44
1.11 Agregados monetarios de la zona del euro y contrapartidas de M3. Operaciones (flujos ajustados). Series originales 44
1.12 Agregados monetarios de la zona del euro y contrapartidas de M3. Saldos del balance consolidado y operaciones (flujos ajustados). Series desestacionalizadas 45
1.13 Contribución de las IFM residentes en España a los agregados monetarios de la zona del euro y a las contrapartidas de M3 45
1.14 Evolución de los agregados monetarios de la zona del euro y de la contribución de las IFM residentes en España 46
1.99 Balance consolidado del Eurosistema (A) y Balance del Banco de España (B). Operaciones de política monetaria y sus contrapartidas 47
1.15 Tipos de interés 48
1.16 Tipos de cambio 50

Notas a los cuadros del capítulo 1 51

CAPÍTULO 2 PRINCIPALES INDICADORES ECONÓMICOS

2.1 Contabilidad nacional de España. Base 2016 54
2.2 Economía nacional (consolidada). Cuentas de operaciones no financieras. Base 2016 56
2.3 Economía nacional. Balances activos no financieros. Detalle por sectores institucionales 57
2.4 Cuentas de operaciones financieras. Detalle por sectores institucionales 59
2.5 Balances financieros. Detalle por sectores institucionales 60
2.6 Balanza de pagos y Posición de Inversión Internacional 61
2.7 Cuentas financieras. Operaciones financieras netas y activos financieros netos de los sectores institucionales 62
2.8 Precios y tipos de interés (antiguo indicador de convergencia) 63
2.9 Déficit y deuda PDE (Protocolo de Déficit Excesivo) de las Administraciones Públicas 64
2.10 Tipos de interés 65
2.11 Índices de competitividad de España 66

CAPÍTULO 3 CUENTAS FINANCIERAS E INDICADORES COMPLEMENTARIOS

A) Cuadros de sectores institucionales

3.1 Economía nacional. Balance financiero 68
3.2 Economía nacional. Cuenta de operaciones financieras 69
3.3 Sociedades no financieras. Balance financiero 70
3.4 Sociedades no financieras. Cuenta de operaciones financieras 71

3.5 Instituciones financieras. Balance financiero 72
3.6 Instituciones financieras. Cuenta de operaciones financieras 73
3.7 Administraciones públicas. Balance financiero 74
3.8 Administraciones públicas. Cuenta de operaciones financieras 75
3.9 Hogares e ISFLSH. Balance financiero 76
3.10 Hogares e ISFLSH. Cuenta de operaciones financieras 77
3.11 Resto del mundo. Balance financiero 78
3.12 Resto del mundo. Cuenta de operaciones financieras 79

**B) Carteras de valores de los sectores institucionales**

3.13 Valores representativos de deuda. Saldos 80
3.14 Acciones cotizadas. Saldos 82
3.15 Participaciones en fondos de inversión. Saldos 83

**C) Indicadores de liquidez y financiación**

3.16 Indicadores de liquidez de las empresas y los hogares e ISFLSH, residentes en España 84
3.17 Indicadores de liquidez de las empresas, residentes en España 85
3.18 Indicadores de liquidez de los hogares e ISFLSH, residentes en España 86
3.19 Indicadores de financiación de los sectores residentes no financieros, residentes en España 87
3.20 Indicadores de financiación de las empresas, residentes en España 88
3.21 Indicadores de financiación de los hogares e ISFLSH, residentes en España 89
3.22 Financiación bruta a las AAPP residentes en España 90

CAPÍTULO 4 ENTIDADES DE CRÉDITO Y ESTABLECIMIENTOS FINANCIEROS DE CRÉDITO

**A) Balance agregado según los estados de supervisión**

4. Conciliación entre los balances de las entidades de crédito y establecimientos financieros de crédito que se presentan en los capítulos 4 y 8 de este Boletín 92

ENTIDADES DE CRÉDITO Y ESTABLECIMIENTOS FINANCIEROS DE CRÉDITO

4.A Activo = Pasivo de las entidades de crédito y establecimientos financieros de crédito por instituciones 96
4.1 Activo 96
4.2 Pasivo 97
4.3 Crédito. Otros sectores residentes 97
4.4 Activo. Valores 98
4.5 Pasivo. Otros sectores residentes 98
4.6 Otros activos no sectorizados 99
4.7 Patrimonio neto, ajustes y correcciones de valor 99
4.8 Pasivos no sectorizados 100
4.9 Otros activos y pasivos 100
4.10 Correcciones de valor por deterioro de activos del crédito a otros sectores residentes 101

**B) Detalles del crédito y los depósitos de las entidades de crédito y establecimientos financieros de crédito**

CRÉDITO DE LAS ENTIDADES DE CRÉDITO Y ESTABLECIMIENTOS FINANCIEROS DE CRÉDITO, POR GRUPOS DE ENTIDADES

4.11 A los sectores «Administraciones públicas» y «Otros sectores residentes» 101

4.99 Detalle de los activos dudosos 102

TOTAL CRÉDITO Y TOTAL CRÉDITOS DUDOSOS DE LAS ENTIDADES DE CRÉDITO Y ESTABLECIMIENTOS FINANCIEROS DE CRÉDITO A «OTROS SECTORES RESIDENTES», POR FINALIDADES DEL CRÉDITO

a) Crédito y dudosos del crédito para financiar actividades productivas de las empresas y los empresarios individuales que reciben los créditos y detalle por funciones de gasto de otras financiaciones a hogares e ISFLSH

4.12 Crédito de entidades de crédito y establecimientos financieros de crédito a otros sectores residentes. Detalle por finalidades 103

4.13 Total crédito y total créditos dudosos a otros sectores residentes por finalidades.Total para financiar actividades productivas y detalle por funciones de gasto 103

4.14 Entidades de depósito 104

4.17 Establecimientos financieros de crédito 105

b) Crédito y dudosos del crédito para financiar actividades productivas de las empresas y los empresarios individuales que reciben los créditos. Detalle por la actividad principal

4.18 Total entidades de crédito y establecimientos financieros de crédito 106

4.19 Entidades de depósito 107

4.22 Establecimientos financieros de crédito 108

c) Crédito y dudosos del crédito para financiar actividades productivas de las empresas y los empresarios individuales que reciben los créditos. Detalle de las actividades de industria y construcción

4.23 Total entidades de crédito y establecimientos financieros de crédito 109

4.24 Entidades de depósito 110

4.27 Establecimientos financieros de crédito 111

CRÉDITOS Y DEPÓSITOS DE LAS ENTIDADES DE DEPÓSITO A LOS SECTORES "ADMINISTRACIONES PÚBLICAS" Y "OTROS SECTORES RESIDENTES"

4.28 Detalle por provincias. Resumen 113

4.29 Detalle por Comunidades Autónomas. Resumen 114

4.30 Detalle del crédito por Comunidades Autónomas 115

4.31 Detalle de los depósitos por Comunidades Autónomas 116

PASIVOS DE LAS ENTIDADES DE CRÉDITO Y ESTABLECIMIENTOS FINANCIEROS DE CRÉDITO, POR GRUPOS DE ENTIDADES

4.32 Frente a «Administraciones públicas» y «Otros sectores residentes» 118

**C) Cuenta de resultados**

4.B Entidades de depósito. Resumen 119

4.C Entidades de depósito. Residentes en España 120

4.36 Estructura de la cuenta de resultados 120

4.37 Productos financieros 121

4.38 Costes financieros 121

4.39 Detalle de los productos de la cartera de valores y de los costes de los valores emitidos 122

4.40 Otros productos y gastos ordinarios 122
4.41 Estructura de la cuenta de resultados de las entidades de depósito residentes y sucursales en el extranjero 123

**D) Cuadros complementarios**

ENTIDADES DE CRÉDITO Y ESTABLECIMIENTOS FINANCIEROS DE CRÉDITO

4.45 Número de entidades 123
4.46 Número de empleados 124
4.47 Número de oficinas operativas y de representación de las entidades de crédito y establecimientos financieros de crédito residentes y del Banco de España 124
4.48 Número de oficinas por Comunidades Autónomas 125
4.49 Número de oficinas por provincias 126

**E) Balances de los componentes de las entidades de crédito y establecimientos financieros de crédito**

ENTIDADES DE DEPÓSITO

4.51 Activo 127
4.52 Pasivo 127
4.53 Crédito. Otros sectores residentes 128
4.54 Activo. Valores 128
4.55 Pasivo. Otros sectores residentes 129
4.56 Otros activos no sectorizados 129
4.57 Patrimonio neto, ajustes y correcciones de valor 130
4.58 Pasivos no sectorizados 130

ESTABLECIMIENTOS FINANCIEROS DE CRÉDITO

4.81 Activo 131
4.82 Pasivo 131
4.83 Crédito. Otros sectores residentes 132
4.84 Otros activos no sectorizados 132
4.85 Patrimonio neto, ajustes y correcciones de valor 133
4.86 Pasivos no sectorizados 133

Notas a los cuadros del capítulo 4 134

CAPÍTULO 5 INSTITUCIONES FINANCIERAS

**Balance agregado**

5.1 Activos financieros = pasivos más activos financieros netos. Valores absolutos 142
5.2 Activos financieros = pasivos más activos financieros netos. Estructuras 143

CAPÍTULO 6 INSTITUCIONES FINANCIERAS MONETARIAS

**Balance según los estados de la zona del euro**

6.A Balance. Detalle por instituciones 146
6.1 Activo. Resumen 150
6.2 Pasivo. Resumen 150
6.3 Activo. Residentes en España 151
6.4 Activo. Residentes en España: detalle de valores representativos de deuda 151
6.5 Activo. Residentes en otros países de la zona del euro 152

6.6 Activo. Residentes en otros países de la zona del euro: detalle de valores representativos de deuda 152
6.7 Activo. Resto del mundo 153
6.8 Pasivo. Depósitos de los residentes en España: por sectores y por instrumentos de los depósitos de otras AAPP 153
6.9 Pasivo. Depósitos de los residentes en España: detalle de otros sectores residentes 154
6.10 Pasivo. Depósitos de residentes en otros países de la zona del euro: por sectores y por instrumentos de los depósitos de otras AAPP 154
6.11 Pasivo. Depósitos de residentes en otros países de la zona del euro: detalle de otros sectores residentes 155
6.12 Pasivo. Resto del mundo y rúbricas no clasificadas: total y algunos detalles 155

Notas a los cuadros del capítulo 6 156

CAPÍTULO 7 BANCO DE ESPAÑA

**Balance según los estados de la zona del euro**

7.A Balance 158
7.1 Activo. Resumen 161
7.2 Pasivo. Resumen 161
7.3 Activo. Residentes en España 162
7.4 Activo. Residentes en España: detalle de valores representativos de deuda 162
7.5 Activo. Residentes en otros países de la zona del euro 163
7.6 Activo. Residentes en otros países de la zona del euro: detalle de valores representativos de deuda 163
7.7 Activo. Resto del mundo y detalle de otros activos 164
7.8 Pasivo. Depósitos de los residentes en España: por sectores y por instrumentos de los depósitos de otras AAPP 164
7.9 Pasivo. Depósitos de los residentes en España: detalle de otros sectores residente 165
7.10 Pasivo. Depósitos de los residentes en otros países de la zona del euro: por sectores y por instrumentos de los depósitos de otras AAPP 165
7.11 Pasivo. Resto del mundo y detalle de otros pasivos 166
7.12 Balance. Resumen por sectores 166
7.16 Pasivo en billetes en euros asignado al Banco de España, billetes en euros distribuidos menos billetes retirados y billetes denominados en pesetas no retornados. 167
7.17 Billetes distribuidos por el Banco de España en el periodo. Detalle por denominación de los billetes en euros 167
7.18 Billetes retirados por el Banco de España en el periodo. Detalle por denominación de los billetes en euros 168
7.19 Monedas denominadas en euro puestas en circulación por el Banco de España y monedas denominadas en pesetas no retornadas. Detalle por denominación de las monedas en euros 168

Notas a los cuadros del capítulo 7 169

CAPÍTULO 8 OTRAS INSTITUCIONES FINANCIERAS MONETARIAS

Nota introductoria a los cuadros del capítulo 8 y otras estadísticas sobre otras instituciones financieras monetarias 172

**A) Balance agregado de las OIFM según los estados de la zona del euro**

8.A Balance. Detalle por instituciones 174
8.1 Activo = pasivo de las OIFM por instituciones 179
8.2 Activo. Resumen 179
8.3 Pasivo. Resumen 180
8.4 Activo. Residentes en España 180

8.5 Activo. Residentes en España: detalle de valores representativos de deuda 181

8.6 Activo. Residentes en otros países de la zona del euro 181

8.7 Activo. Residentes en otros países de la zona del euro: detalle de valores representativos de deuda 182

8.8 Activo. Resto del mundo 182

8.9 Pasivo. Depósitos de los residentes en España: por sectores y por instrumentos de los depósitos de otras AAPP 183

8.10 Pasivo. Depósitos de los residentes en España: detalle de otros sectores residentes 183

8.11 Pasivo. Depósitos de residentes en otros países de la zona del euro: por sectores y por instrumentos de los depósitos de otras AAPP 184

8.12 Pasivo. Depósitos de residentes en otros países de la zona del euro: detalle de otros sectores residentes 184

8.13 Pasivo. Resto del mundo y rúbricas no clasificadas por residencia: total y algunos detalles 185

**B) Detalles del activo y del pasivo de las OIFM**

8.14 Préstamos y depósitos de las OIFM frente a las AAPP residentes en España. Detalle por instituciones 185

8.15 Préstamos y depósitos de las OIFM frente a otros sectores residentes en España. Detalle por instituciones 186

8.16 Préstamos y depósitos de las OIFM frente a las AAPP. Detalle por subsectores 186

8.17 Préstamos y créditos de las OIFM a otros sectores residentes y a otras AAPP residentes en el área del euro. Detalle por subsectores 187

8.18 Detalle de los préstamos y créditos concedidos por las OIFM a las sociedades no financieras, los hogares y las ISFLSH residentes en España 187

8.19 Detalle de los préstamos y créditos concedidos por las OIFM a los hogares 188

8.20 Depósitos de otros sectores residentes y de otras AAPP residentes en el área del euro, por subsectores 188

8.21 Depósitos en las OIFM de las Instituciones Financieras no Monetarias residentes en España. Detalle por naturaleza 189

8.22 Depósitos en las OIFM de sociedades no financieras, hogares e ISFLSH residentes en España, por naturaleza 189

8.23 Préstamos y depósitos de residentes en España, por naturaleza. Otros detalles 190

8.24 Detalle por países de los principales activos y pasivos, de las OIFM 191

8.25 Detalle por monedas de los principales activos y pasivos, de las OIFM 192

**C) Balances de los componentes de las OIFM**

ENTIDADES DE CRÉDITO Y ESTABLECIMIENTOS FINANCIEROS DE CRÉDITO

8.B Balance de las entidades de crédito y establecimientos financieros de crédito. Detalle por entidades 193

8.31 Activo. Resumen 196

8.32 Pasivo. Resumen 197

8.33 Activo. Residentes en España 197

8.34 Pasivo. Depósitos de los residentes en España: por sectores y por instrumentos de los depósitos de otros sectores residentes 198

RESERVAS MÍNIMAS A QUE ESTÁN SUJETAS LAS ENTIDADES DE CRÉDITO

8.C Apéndice al balance. Determinación de los pasivos de las entidades de crédito sujetas a reservas mínimas 199

8.35 Pasivos computables en el coeficiente de reservas mínimas de la zona del euro 205

ENTIDADES DE DEPÓSITO

8.41 Activo. Resumen 205

8.42 Pasivo. Resumen 206

8.43 Activo. Residentes en España 206

8.44 Pasivo. Depósitos de los residentes en España: por sectores y por instrumentos de los depósitos de otros sectores residentes 207

ESTABLECIMIENTOS FINANCIEROS DE CRÉDITO (EFC)

8.51 Activo. Resumen 207

8.52 Pasivo. Resumen 208

8.53 Activo. Residentes en España 208

8.54 Pasivo. Depósitos de los residentes en España: por sectores y por instrumentos 209

FONDOS DEL MERCADO MONETARIO

8.F Balance 210

8.91 Balance. Resumen 212

8.92 Activo. Residentes en España 212

Notas a los cuadros del capítulo 8 213

CAPÍTULO 9 INSTITUCIONES FINANCIERAS NO MONETARIAS, EXCEPTO EMPRESAS DE SEGUROS Y FONDOS DE PENSIONES

**A) Instituciones financieras no bancarias. Balance financiero**

9.1 Detalle por subsector y tipo de entidad: Total activos 218

9.2 Otras entidades financieras: Balance financiero consolidado 219

**B) Instituciones financieras no monetarias, excepto empresas de seguros y fondos de pensiones (Subsectores S124 a S127 del SEC 2010)**

BALANCE FINANCIERO. VALORACIÓN DE ACTIVOS FINANCIEROS Y PASIVOS SEGÚN SEC 2010

9.3 Detalle por instrumentos financieros y sectores institucionales de contrapartida 220

9.4 Activos financieros y pasivos. Detalle por sectores institucionales de contrapartida 222

9.5 Activos financieros y pasivos. Detalle por instrumentos 222

**C) Fondos de inversión no monetarios (Subsector S124 del SEC 2010)**

FONDOS DE INVERSIÓN EN VALORES MOBILIARIOS

9.10 Patrimonio y rentabilidades: detalle por vocación 223

BALANCE FINANCIERO. VALORACIÓN DE ACTIVOS FINANCIEROS Y PASIVOS SEGÚN SEC 2010

9.11 Activos financieros y pasivos por instrumentos 224

9.12 Activos financieros frente a Sociedades no financieras y Administraciones Públicas 224

9.13 Activos financieros frente a Instituciones financieras y resto del mundo 225

9.14 Pasivos por sectores institucionales de contrapartida 225

CONTRIBUCIÓN AL BALANCE AGREGADO DE LA ZONA DEL EURO

9.15 Participaciones emitidas: detalle por tipología de fondos según vocación 226

9.16 Operaciones financieras 226

**D) Otras instituciones financieras no monetarias: Otros intermediarios financieros, Auxiliares financieros e Instituciones financieras de actividad limitada y prestamistas de dinero (subsectores S125 a S127 del SEC 2010)**

BALANCE FINANCIERO. VALORACIÓN DE ACTIVOS FINANCIEROS Y PASIVOS SEGÚN SEC 2010

9.21 Activos financieros y pasivos 227

9.22 Activos financieros frente a Sociedades no financieras y Administraciones Públicas 227

9.23 Activos financieros frente a Instituciones financieras y resto del mundo 228

9.24 Pasivos por sectores de institucionales de contrapartida 228

CONTRIBUCIÓN A LAS ESTADÍSTICAS AGREGADAS DE LA ZONA DEL EURO

9.25 Fondos de titulización. Balance 229

9.26 Fondos de titulización. Detalle de activos financieros 229

9.27 Sociedades de valores. Balance 230

**E) Subsector «Auxiliares financieros»: Sociedades de tasación**

DATOS DE ACTIVIDAD DE LAS TASADORAS

9.30 Distribución de tasaciones: número de tasaciones 230

9.31 Distribución de tasaciones: importe de tasaciones 231

9.32 Distribución de tasaciones: superficie utilizable. Tasaciones de bienes inmuebles 232

9.33 Distribución de tasaciones de bienes inmuebles: valor medio del m2 233

9.34 Distribución de la clientela y finalidad de las tasaciones: número de tasaciones 234

9.35 Distribución de la clientela y finalidad de las tasaciones: importe de tasaciones 234

9.36 Distribución geográfica de las tasaciones de inmuebles: número de tasaciones e importe 235

9.37 Distribución geográfica de las tasaciones de viviendas: número de tasaciones e importe 235

9.38 Distribución geográfica de las tasaciones de inmuebles por Comunidades Autónomas: número de tasaciones 236

9.39 Distribución geográfica de las tasaciones de inmuebles por Comunidades Autónomas: importe 236

9.40 Distribución geográfica de las tasaciones de viviendas por Comunidades Autónomas: número de tasaciones 237

9.41 Distribución geográfica de las tasaciones de viviendas por Comunidades Autónomas: importe 237

INFORMACIÓN CONTABLE

9.42 Balance e información complementaria 238

9.43 Cuenta de pérdidas y ganancias 238

Notas a los cuadros del capítulo 9 239

CAPÍTULO 10 EMPRESAS DE SEGUROS Y FONDOS DE PENSIONES

**Balances**

10.1 Balance y provisiones técnicas por grupos de agentes que componen el sector 242

10.2 Empresas de seguro y fondos de pensiones, Detalles del activo y del pasivo 242
10.3 Empresas de seguros privados. Detalles del activo y del pasivo 243
10.4 Mutualidades de previsión social. Detalles del activo y del pasivo 243
10.5 Consorcio de compensación de seguros. Detalles del activo y del pasivo 244
10.6 Fondos de pensiones externos (Ley 8/1987). Detalles del activo y del pasivo 244

CAPÍTULO 11 ADMINISTRACIONES PÚBLICAS

A) ADMINISTRACIONES PÚBLICAS

INFORMACIÓN MENSUAL DE AVANCE

11.a Capacidad (+) o necesidad (-) de financiación 246
11.b Deuda según el Protocolo de Déficit Excesivo (PDE) 247

INFORMACIÓN TRIMESTRAL ELABORADA EN CUMPLIMIENTO DE LA NORMATIVA DE LA UE

11.1 Capacidad (+) o necesidad (-) de financiación, pasivos en circulación y deuda según el Protocolo de Déficit Excesivo (PDE). Importes 248
11.2 Capacidad (+) o necesidad (-) de financiación, pasivos en circulación y deuda según el Protocolo de Déficit Excesivo (PDE). Porcentajes del PIB pm 248
11.3 Capacidad (+) o necesidad (-) de financiación. Por subsectores 249
11.4 Pasivos en circulación y deuda según el Protocolo de Déficit Excesivo (PDE). Importes 249
11.5 Pasivos en circulación y deuda según el Protocolo de Déficit Excesivo (PDE). Porcentajes del PIB pm 250
11.6 Deuda según el Protocolo de Déficit Excesivo (PDE) y activos financieros frente a Administraciones Públicas. Importes 250
11.7 Deuda según el Protocolo de Déficit Excesivo (PDE) y activos financieros frente a Administraciones Públicas. Porcentajes del PIB pm 251
11.8 Conciliación entre la necesidad de financiación y la variación de la deuda elaborada según el Protocolo de Déficit Excesivo (PDE). Importes 251
11.9 Conciliación entre la necesidad de financiación y la variación de la deuda elaborada según el Protocolo de Déficit Excesivo (PDE). Porcentajes del PIB pm 252
11.10 Adquisición neta de activos financieros 252
11.11 Pasivos netos contraídos 253
11.12 Deuda según el Protocolo de Déficit Excesivo (PDE) por instrumentos 253
11.13 Deuda según el Protocolo de Déficit Excesivo (PDE) por sectores de contrapartida, monedas y plazos residuales 254
11.14 Pasivos en circulación 254

B) EMPRESAS PÚBLICAS

11.15 Deuda por Administraciones Públicas propietarias de las Empresas Públicas no incluidas en el sector Administraciones Públicas 255

C) FONDOS EUROPEOS

11.16 Relaciones España-Unión Europea 255

Notas a los cuadros del capítulo 11 256

CAPÍTULO 12 ADMINISTRACIÓN CENTRAL Y ADMINISTRACIONES DE LA SEGURIDAD SOCIAL

A) ESTADO

INFORMACIÓN MENSUAL DE AVANCE

12.a Recursos y empleos según Contabilidad Nacional. España 260

12.b Operaciones Financieras. España 261

12.c Deuda según el protocolo de déficit excesivo. España 262

B) ADMINISTRACIÓN CENTRAL

INFORMACIÓN TRIMESTRAL ELABORADA EN CUMPLIMIENTO DE LA NORMATIVA DE LA UE

12.1 Capacidad (+) o necesidad (-) de financiación, pasivos en circulación y deuda según el Protocolo de Déficit Excesivo (PDE). Importes 263

12.2 Capacidad (+) o necesidad (-) de financiación, pasivos en circulación y deuda según el Protocolo de Déficit Excesivo (PDE). Porcentajes del PIB pm 263

12.3 Conciliación entre la necesidad de financiación y la variación de la deuda elaborada según el Protocolo de Déficit Excesivo (PDE). Importes 264

12.4 Conciliación entre la necesidad de financiación y la variación de la deuda elaborada según el Protocolo de Déficit Excesivo (PDE). Porcentajes del PIB pm 264

12.5 Adquisición neta de activos financieros 265

12.6 Administración Central. Deuda según el Protocolo de Déficit Excesivo (PDE) por instrumentos 265

12.7 Administración Central. Deuda según el Protocolo de Déficit Excesivo (PDE) por administraciones y unidades 266

12.8 Estado. Deuda según el Protocolo de Déficit Excesivo (PDE) por instrumentos 266

12.9 Otras unidades institucionales clasificadas como Administración Central. Deuda según el Protocolo de Déficit Excesivo (PDE) por instrumentos 267

C) EMPRESAS PÚBLICAS DE LA ADMINISTRACIÓN CENTRAL

12.10 Deuda por Empresas Públicas no incluidas en el sector Administraciones Públicas 267

D) ADMINISTRACIONES DE SEGURIDAD SOCIAL

12.11 Capacidad (+) o necesidad (-) de financiación, pasivos en circulación y deuda según el Protocolo de Déficit Excesivo (PDE). Importes 268

12.12 Capacidad (+) o necesidad (-) de financiación, pasivos en circulación y deuda según el Protocolo de Déficit Excesivo (PDE). Porcentajes del PIB pm 268

12.13 Conciliación entre la necesidad de financiación y la variación de la deuda elaborada según el Protocolo de Déficit Excesivo (PDE). Importes 269

12.14 Conciliación entre la necesidad de financiación y la variación de la deuda elaborada según el Protocolo de Déficit Excesivo (PDE). Porcentajes del PIB pm 269

12.15 Adquisición neta de activos financieros 270

12.16 Deuda según el Protocolo de Déficit Excesivo (PDE) por instrumentos 270

Notas a los cuadros del capítulo 12 271

CAPÍTULO 13 COMUNIDADES AUTÓNOMAS

A) COMUNIDADES AUTÓNOMAS

INFORMACIÓN MENSUAL DE AVANCE

13.a Capacidad (+) o necesidad (-) de financiación 274

INFORMACIÓN TRIMESTRAL ELABORADA EN CUMPLIMIENTO DE LA NORMATIVA DE LA UE

13.1 Capacidad (+) o necesidad (-) de financiación, pasivos en circulación y deuda según el Protocolo de Déficit Excesivo (PDE). Importes 275

13.2 Capacidad (+) o necesidad (-) de financiación, pasivos en circulación y deuda según el Protocolo de Déficit Excesivo (PDE). Porcentajes del PIB pm 275

13.3 Conciliación entre la necesidad de financiación y la variación de la deuda elaborada según el Protocolo de Déficit Excesivo (PDE). Importes 276

13.4 Conciliación entre la necesidad de financiación y la variación de la deuda elaborada según el Protocolo de Déficit Excesivo (PDE). Porcentajes del PIB pm 276

13.5 Adquisición neta de activos financieros 277

13.6 Deuda según el Protocolo de Déficit Excesivo (PDE). Resumen general 278

13.7 Deuda según el Protocolo de Déficit Excesivo (PDE) por instrumentos 279

13.8 Deuda según el Protocolo de Déficit Excesivo (PDE) por agrupaciones institucionales 279

13.9 Deuda según el Protocolo de Déficit Excesivo (PDE) por comunidades autónomas. Importes 280

13.10 Deuda según el Protocolo de Déficit Excesivo (PDE) por comunidades autónomas. Porcentajes del PIB pm 280

B) EMPRESAS PÚBLICAS DE LAS COMUNIDADES AUTÓNOMAS

13.11 Deuda por comunidades autónomas propietarias de las empresas públicas no incluidas en el sector Administraciones Públicas. Importes 281

13.12 Deuda por comunidades autónomas propietarias de las empresas públicas no incluidas en el sector Administraciones Públicas. Porcentajes del PIB pm 281

Notas a los cuadros del capítulo 13 282

CAPÍTULO 14 CORPORACIONES LOCALES

CORPORACIONES LOCALES

14.1 Capacidad (+) o necesidad (-) de financiación, pasivos en circulación y deuda según el Protocolo de Déficit Excesivo (PDE). Importes 284

14.2 Capacidad (+) o necesidad (-) de financiación, pasivos en circulación y deuda según el Protocolo de Déficit Excesivo (PDE). Porcentajes del PIB pm 284

14.3 Conciliación entre la necesidad de financiación y la variación de la deuda elaborada según el Protocolo de Déficit Excesivo (PDE). Importes 285

14.4 Conciliación entre la necesidad de financiación y la variación de la deuda elaborada según el Protocolo de Déficit Excesivo (PDE). Porcentajes del PIB pm 285

14.5 Adquisición neta de activos financieros 286

14.6 Deuda según el Protocolo de Déficit Excesivo (PDE). Resumen general 287

14.7 Deuda según el Protocolo de Déficit Excesivo (PDE) por instrumentos 288

14.8 Deuda según el Protocolo de Déficit Excesivo (PDE) por tipos de Corporaciones Locales 288

14.9 Deuda según el Protocolo de Déficit Excesivo (PDE). Ayuntamientos con más de 300.000 habitantes 289

Notas a los cuadros del capítulo 14 290

CAPÍTULO 15 SOCIEDADES NO FINANCIERAS: SÍNTESIS DE LA INFORMACIÓN RECOPILADA POR LA CENTRAL DE BALANCES

A) Resumen

15.A Total sociedades no financieras existentes en España y empresas disponibles en las bases de datos de la Central de Balances 292

15.B Total empleados en las sociedades no financieras existentes en España y en las empresas disponibles en las bases de datos de la Central de Balances 293

15.C Balance, Cuenta de resultados y ratios 294

B) Cuenta de resultados

PRINCIPALES RÚBRICAS. TOTAL EMPRESAS

15.1 Base de datos anual (CBI) 295

15.2 Base de datos trimestral (CBT). Tasas 295

15.3 Base de datos trimestral (CBT). Tasas interanuales de trimestres acumulados 296

PRINCIPALES RÚBRICAS. SECTOR INDUSTRIA

15.4 Base de datos anual (CBI) 296

15.5 Base de datos trimestral (CBT). Tasas 297

15.6 Base de datos trimestral (CBT). Tasas interanuales de trimestres acumulados 297

C) Ratios significativas

R.1. RENTABILIDAD ORDINARIA DEL ACTIVO NETO

15.7 Base de datos anual (CBI) 298

15.8 Base de datos trimestral (CBT) 298

15.9 Base de datos trimestral (CBT). Ratios de trimestres acumulados 299

R.2. INTERESES POR FINANCIACIÓN RECIBIDA SOBRE RECURSOS AJENOS CON COSTE (OPERACIONES VIVAS)

15.10 Base de datos anual (CBI) 299

15.11 Base de datos trimestral (CBT) 300

15.12 Base de datos trimestral (CBT). Ratios de trimestres acumulados 300

R.3. RENTABILIDAD ORDINARIA DE LOS RECURSOS PROPIOS

15.13 Base de datos anual (CBI) 301

15.14 Base de datos trimestral (CBT) 301

15.15 Base de datos trimestral (CBT). Ratios de trimestres acumulados 302

R.4. DIFERENCIA RENTABILIDAD - COSTE FINANCIERO (R.1-R.2)

15.16 Base de datos anual (CBI) 302

15.17 Base de datos trimestral (CBT) 303

15.18 Base de datos trimestral (CBT). Ratios de trimestres acumulados 303

R.5. MARGEN DE EXPLOTACIÓN (REB/PRODUCCIÓN)

15.19 Base de datos anual (CBI) 304

15.20 Base de datos trimestral (CBT) 304

15.21 Base de datos trimestral (CBT). Ratios de trimestres acumulados 305

E.1. ENDEUDAMIENTO, RAC/AN (PRECIOS CORRIENTES; SALDO FINAL)

15.22 Base de datos anual (CBI) 305

15.23 Base de datos trimestral (CBT) 306

E.2. ENDEUDAMIENTO, RAC/(REB + INGRESOS FINANCIEROS) (SALDO FINAL)

15.24 Base de datos anual (CBI) 306

15.25 Base de datos trimestral (CBT) 307

CARGA FINANCIERA POR INTERESES, INTERESES POR FINANCIACIÓN RECIBIDA/ (REB + INGRESOS FINANCIEROS)

15.26 Base de datos anual (CBI) 307

15.27 Base de datos trimestral (CBT) 308

RATIOS SIGNIFICATIVAS FSI

15.28 Endeudamiento. (Deuda / Fondos Propios). Base de datos integrada (CBI) 308

15.29 Rentabilidad de los recursos propios. (EBIT/ Fondos Propios). Base de datos integrada (CBI) 309

Notas a los cuadros del capítulo 15 310

CAPÍTULO 16 HOGARES E ISFLSH

16.1 Renta bruta disponible. Componentes 314

16.2 Mercado de trabajo 315

16.3 Renta bruta disponible. Empleos 316

16.4 Cuenta de capital 317

16.5 Cuenta de operaciones financieras 318

16.6 Riqueza 319

16.7 Activos financieros 320

16.8 Pasivos 321

16.9 Variación del patrimonio neto 322

CAPÍTULO 17 BALANZA DE PAGOS Y POSICIÓN DE INVERSIÓN INTERNACIONAL

A) Balanza de pagos

17.1 Resumen. Saldos. Mensual 324

17.2 Cuenta financiera. Resumen. Variación neta de activos menos variación neta de pasivos. Mensual 324

17.2a Cuenta financiera. Resumen. Continuación 325

17.3 Cuentas corriente y de capital. Detalle. Mensual 326

17.3a Cuentas corriente y de capital. Detalle por zonas económicas y geográficas. Anual 327

17.4 Cuenta corriente. Detalle de bienes y servicios. Trimestral 328

17.4a Cuenta corriente. Servicios no turísticos. Detalle por tipo de servicio. Trimestral 329

17.4b Cuenta corriente. Servicios no turísticos. Detalle por zonas económicas y geográficas. Trimestral 331

17.4c Cuenta corriente. Turismo y viajes. Ingresos. Detalle por zonas económicas y geográficas. Trimestral 333

17.4d Cuenta corriente. Servicios. Ingresos. Detalle por zonas económicas y geográficas. Anual 335

17.4e Cuenta corriente. Servicios. Pagos. Detalle por zonas económicas y geográficas. Anual 337

17.5 Cuenta corriente. Detalle de renta primaria. Trimestral 339

17.5a Cuenta corriente. Renta de la inversión. Detalle por categoría funcional. Trimestral 339

17.6 Cuenta corriente y de capital. Detalle de renta secundaria y cuenta de capital. Trimestral 340

17.6a Cuenta corriente. Renta secundaria. Remesas de trabajadores. Pagos. Principales países. Anual 341

17.7 Cuenta financiera. Detalle por categoría funcional. Mensual 342

17.8 Cuenta financiera. Variación neta de activos. Detalle por sector institucional. Mensual 342

17.9 Cuenta financiera. Inversión directa y de cartera. Variación neta de activos. Instituciones financieras monetarias y Administraciones Públicas. Trimestral 343

17.10 Cuenta financiera. Inversión directa y de cartera. Variación neta de activos. Otros sectores residentes. Trimestral 343

17.11 Cuenta financiera. Otra inversión. Variación neta de activos. Detalle por sector institucional. Trimestral 344

17.12 Cuenta financiera. Variación neta de pasivos. Detalle por sector institucional. Mensual 344

17.13 Cuenta financiera. Inversión directa y de cartera. Variación neta de pasivos. Instituciones financieras monetarias y Administraciones Públicas. Trimestral 345

17.14 Cuenta financiera. Inversión directa y de cartera. Variación neta de pasivos. Otros sectores residentes. Trimestral 345

17.15 Cuenta financiera. Otra inversión. Variación neta de pasivos. Detalle por sector institucional. Trimestral 346

17.16 Cuenta financiera por sector institucional y categoría funcional. Detalle por zonas económicas y geográficas. Anual 347

**B) Posición de Inversión Internacional**

17.21 Resumen. Trimestral 348

17.21a Estado integrado de la posición de inversión internacional. Posición neta. Anual 348

17.21b Estado integrado de la posición de inversión internacional. Activos y pasivos. Anual 349

17.21c Detalle por sector institucional. Trimestral 350

ACTIVOS FINANCIEROS

17.22 Activos. Detalle por categoría funcional e instrumento financiero. Trimestral 351

17.22a Activos por sector institucional y categoría funcional. Detalle por zonas económicas y geográficas. Anual 352

17.22b Activos por sector institucional y categoría funcional. Detalle por monedas. Trimestral 353

17.23 Activos. Inversión de cartera. Detalle por instrumento financiero y sector institucional. Trimestral 354

17.23a Activos. Inversión de cartera, excluido el Banco de España. Detalle por zonas económicas y geográficas. Trimestral 355

17.23b Activos. Inversión de cartera, excluido el Banco de España. Detalle por zonas económicas y geográficas e instrumento financiero. Trimestral 357

17.24 Activos. Otra inversión. Detalle por instrumento financiero y sector institucional. Trimestral 359

PASIVOS FINANCIEROS

17.27 Pasivos. Detalle por categoría funcional e instrumento financiero. Trimestral 359

17.27a Pasivos por sector institucional y categoría funcional. Detalle por zonas económicas y geográficas. Anual 360

17.28 Pasivos. Inversión de cartera. Detalle por instrumento financiero y sector institucional. Trimestral 361

17.29 Pasivos. Otra inversión. Detalle por instrumento financiero y sector institucional. Trimestral 361

**C) Reservas internacionales y liquidez en moneda extranjera**

17.25 Reservas internacionales y liquidez en moneda extranjera. Mensual 362

17.26 Reservas internacionales. Activos de reserva del Banco de España. Detalle. Mensual 362

**D) Deuda externa**

17.30 Deuda externa. Trimestral 363

17.31 Deuda externa bruta. Detalle por sector institucional e instrumento financiero. Trimestral 364

17.32 Activos y pasivos exteriores de deuda por monedas. Trimestral 365

**E) Inversión directa según principio direccional**

17.40 Inversión directa. Posición. Detalle por sector institucional. Trimestral 366

17.41 Inversión directa. Transacciones. Detalle por sector institucional. Trimestral 366

17.42 Inversión directa. Posición. Detalle por sector de actividad económica. Anual 367

17.43 Inversión directa. Transacciones. Detalle por sector de actividad económica. Anual 368

17.44a Inversión directa. Posición. Detalle por zonas económicas y geográficas. Economía inversora inmediata. Anual 369

17.44b Inversión directa. Posición. Detalle por zonas económicas y geográficas. Última economía inversora. Anual 370

17.45 Inversión directa. Transacciones. Detalle por zonas económicas y geográficas. Economía inversora inmediata. Anual 371

Notas a los cuadros del capítulo 17 372

CAPÍTULO 18 ESTADÍSTICAS DE ADUANAS

18.1 Importaciones/introducciones y exportaciones/expediciones 374

**A) Importaciones/introducciones**

18.2 Por productos 374

18.3 Distribución geográfica 375

**B) Exportaciones/expediciones**

18.4 Por productos 375

18.5 Distribución geográfica 376

**C) Índices de valor unitario**

18.6 Importaciones/introducciones 376

18.7 Exportaciones/expediciones 377

CAPÍTULO 19 TIPOS DE INTERÉS (EXCLUIDOS LOS QUE APARECEN PUBLICADOS EN LOS CAPÍTULOS DE MERCADOS FINANCIEROS)

**A) Tipos legales**

19.1 Tipos de interés legales, euríbor, míbor y otros tipos oficiales de referencia 380

19.2 Tipos de interés de referencia del mercado hipotecario (no oficiales) y otros tipos de interés 383

**B) Tipos de interés aplicados por las instituciones financieras monetarias a residentes en la UEM (CBE 1/2010). Datos desde enero de 2003**

TIPOS DE INTERÉS (TAE Y TEDR) DE NUEVAS OPERACIONES

Préstamos y créditos a hogares e ISFLSH y sociedades no financieras

19.3 Total entidades de crédito y establecimientos financieros de crédito 383

Préstamos y créditos a hogares e ISFLSH

19.4 Total entidades de crédito y establecimientos financieros de crédito 384

Préstamos y créditos a sociedades no financieras

19.5 Total entidades de crédito y establecimientos financieros de crédito 384

Préstamos y créditos a hogares e ISFLSH y sociedades no financieras. Tipos de interés TAE

19.6 Total entidades de crédito y establecimientos financieros de crédito 385

Depósitos de hogares e ISFLSH y sociedades no financieras

19.7 Total entidades de crédito y establecimientos financieros de crédito 385

TIPOS DE INTERÉS (TEDR) DE LOS SALDOS VIVOS

Préstamos y créditos a hogares e ISFLSH

19.8 Total entidades de crédito y establecimientos financieros de crédito 386

Préstamos a sociedades no financieras

19.9 Total entidades de crédito y establecimientos financieros de crédito 386

Depósitos de hogares e ISFLSH y sociedades no financieras

19.10 Total entidades de crédito y establecimientos financieros de crédito 387

IMPORTES DE LAS NUEVAS OPERACIONES

Préstamos y créditos a hogares e ISFLSH y sociedades no financieras

19.11 Total entidades de crédito y establecimientos financieros de crédito 387

Préstamos y créditos a hogares e ISFLSH

19.12 Total entidades de crédito y establecimientos financieros de crédito 388

Préstamos y créditos a sociedades no financieras

19.13 Total entidades de crédito y establecimientos financieros de crédito 388

Depósitos de hogares e ISFLSH y sociedades no financieras

19.14 Total entidades de crédito y establecimientos financieros de crédito 389

IMPORTES DE LOS SALDOS VIVOS

Préstamos y créditos a hogares e ISFLSH y sociedades no financieras. Pro-memoria: plazos residuales

19.15 Total entidades de crédito y establecimientos financieros de crédito 389

Préstamos y créditos a hogares e ISFLSH y sociedades no financieras

19.16 Total entidades de crédito y establecimientos financieros de crédito 390

Depósitos de hogares e ISFLSH y sociedades no financieras

19.17 Total entidades de crédito y establecimientos financieros de crédito 390

CAPÍTULO 20 TIPOS DE CAMBIO E ÍNDICES DE COMPETITIVIDAD

**A) Tipos de cambio**

20.1 Tipos de cambio del euro 392

20.2 Tipos de cambio del euro (continuación 1) 392

20.3 Tipos de cambio del euro (continuación 2) 393

20.4 Tipos de cambio del euro (continuación 3) 393
20.5 Tipos de cambio del dólar estadounidense 394

B) Índices de competitividad

20.6 Índices de competitividad de España frente a la zona del euro y a la UE 27 394
20.7 Índices de competitividad de España frente a los países desarrollados, a los industrializados y a los nuevos países industrializados de Asia 395
20.8 Tipos de cambio efectivos de las principales monedas frente a los países desarrollados 396

Notas a los cuadros del capítulo 20 397

CAPÍTULO 21 MERCADO PRIMARIO DE VALORES

A) Economía nacional

VALORES DISTINTOS DE ACCIONES, EXCEPTO DERIVADOS FINANCIEROS. ACCIONES Y PARTICIPACIONES EN FONDOS DE INVERSIÓN. DETALLE POR SECTORES Y SUBSECTORES

21.1 Emisiones netas y ofertas públicas en venta 400
21.2 Saldos vivos 400

VALORES DISTINTOS DE ACCIONES, EXCEPTO DERIVADOS FINANCIEROS. DETALLE POR SECTORES Y PLAZOS

21.3 Emisiones netas 401
21.4 Saldos vivos 401
21.5 Tipo de cupón de emisiones a largo plazo. Saldos vivos 402

B) Instituciones financieras

VALORES DISTINTOS DE ACCIONES, EXCEPTO DERIVADOS FINANCIEROS. DETALLE POR SUBSECTORES Y PLAZOS

21.6 Emisiones netas 402
21.7 Saldos vivos 403

VALORES DISTINTOS DE ACCIONES EMITIDOS EN EUROS, EXCEPTO DERIVADOS FINANCIEROS. INSTITUCIONES FINANCIERAS MONETARIAS. DETALLE POR INSTRUMENTOS DE EMISIONES EN EUROS

21.8 Emisiones netas, emisiones brutas y amortizaciones 403
21.9 Saldos vivos 404

ACCIONES Y PARTICIPACIONES EN FONDOS DE INVERSIÓN. DETALLE POR SECTORES

21.10 Emisiones netas, ofertas públicas de venta y saldos vivos 404

C) Administraciones Públicas

ADMINISTRACIÓN CENTRAL

Valores distintos de acciones, excepto derivados financieros. Detalle por instrumentos

21.11 Emisiones netas 405
21.12 Saldos vivos 405
21.13 Saldos vivos por plazos de vencimiento 406
21.14 Vida media 406

21.15 Detalle por instrumentos de emisiones en euros. Emisiones netas, emisiones brutas y amortizaciones 407
21.16 Tipos de interés a la emisión: subastas 407

COMUNIDADES AUTÓNOMAS Y CORPORACIONES LOCALES

Valores distintos de acciones, excepto derivados financieros. Detalle por instrumentos
21.17 Emisiones netas 408
21.18 Saldos vivos 408
21.19 Detalle de emisiones en euros. Emisiones netas, emisiones brutas y amortizaciones 409

**D) Sociedades no financieras**

VALORES DISTINTOS DE ACCIONES, EXCEPTO DERIVADOS FINANCIEROS. DETALLE POR INSTRUMENTOS
21.20 Emisiones netas y saldos vivos 409

**E) Resto del mundo**

VALORES DISTINTOS DE ACCIONES, EXCEPTO DERIVADOS FINANCIEROS. DETALLE POR SECTORES
21.21 Emisiones netas, emisiones brutas, amortizaciones y saldos vivos 410

**F) Zona del euro**

VALORES DISTINTOS DE ACCIONES, EXCEPTO DERIVADOS FINANCIEROS. DETALLE POR SECTORES Y SUBSECTORES
21.22 Emisiones netas 410
21.23 Saldos vivos 411

CAPÍTULO 22 MERCADOS SECUNDARIOS DE VALORES

**A) Deuda pública**

SALDOS REGISTRADOS EN EL DEPOSITARIO CENTRAL
22.1 Saldos totales 414
22.2 Saldos en cuentas de terceros 414

DEUDA DEL ESTADO. SALDOS POR TENEDORES

Letras del Tesoro
22.3 Saldos nominales. Cartera a vencimiento 415

Bonos y obligaciones no segregados y principales de deuda segregada del Estado
22.4 Saldos nominales. Cartera a vencimiento 415

NEGOCIACIÓN CON DEUDA DEL ESTADO. CONJUNTO DE MERCADO
22.5 Importes negociados por tipo de instrumento 416

Operaciones simples al contado
22.6 Letras del Tesoro. Importes negociados y tipos de interés 416

22.7 Bonos y obligaciones del Estado no segregados. Importes negociados y tipos de interés 417

22.8 Principales y cupones de deuda segregada del Estado. Importes negociados y tipos de interés 417

RATIOS DE CONTRATACIÓN

22.22 Ratios de contratación 418

**B) Mercado bursátil**

ACCIONES

22.23 Capitalización en la Bolsa de Madrid 418

22.24 Volumen de contratación 419

22.25 Índice de cotización 419

22.26 Ratio PER (cotización/rentabilidad del capital). Bolsa de Madrid 420

OBLIGACIONES

22.27 Indices de contratación de acciones y contratación de mercados 420

**C) Otros mercados de valores**

MERCADO ORGANIZADO DE RENTA FIJA DE LA ASOCIACIÓN DE INTERMEDIARIOS DE ACTIVOS FINANCIEROS (AIAF)

22.28 Pagarés de empresa 421

22.29 Obligaciones 421

MERCADOS OFICIALES DE OPCIONES Y FUTUROS FINANCIEROS

22.30 Operaciones realizadas y posiciones abiertas 422

VALORES REPRESENTATIVOS DE DEUDA DE COMUNIDADES AUTÓNOMAS. SALDOS POR TENEDORES.

22.31 Saldos nominales. Cartera a vencimiento 422

ACCIONES DEL ÍNDICE IBEX 35. SALDOS POR TENEDORES.

22.32 Saldos a precios de mercado. 423

Notas a los cuadros del capítulo 22 424

CAPÍTULO 23 CONTABILIDAD NACIONAL, PRODUCCIÓN Y DEMANDA

**A) Contabilidad Nacional Trimestral de España (CNTR)**

23.a Contabilidad Nacional de España. Precios corrientes. Componentes de la demanda. Datos brutos 426

23.b Contabilidad Nacional de España. Precios corrientes. Componentes de la demanda. Datos corregidos de efectos estacionales y de calendario. 428

23.c Contabilidad Nacional de España. Precios corrientes. Ramas de actividad. Datos brutos 430

23.d Contabilidad Nacional de España. Precios corrientes. Ramas de actividad. Datos corregidos de efectos estacionales y de calendario. 432

23.e Contabilidad Nacional de España. Índice de volumen encadenados (2015 = 100). Componentes de la demanda. Datos corregidos de efectos estacionales y de calendario. 434

23.f Contabilidad Nacional de España. Índice de volumen encadenados (2015 = 100). Ramas de actividad. Datos corregidos de efectos estacionales y de calendario 436

23.g Contabilidad Nacional de España. Deflactores implícitos. Componentes de la demanda y ramas de actividad. Datos corregidos de efectos estacionales y de calendario 438

**B) Cuentas Trimestrales No Financieras de los Sectores Institucionales (CNTFSI)**

23.h Cuentas trimestrales no financieras. Total de la economía. 440
23.i Cuentas trimestrales no financieras. Sociedades no financieras 442
23.j Cuentas trimestrales no financieras. Instituciones financieras 444
23.k Cuentas trimestrales no financieras. Administraciones Públicas 446
23.l Cuentas trimestrales no financieras. Hogares e ISFLSH 448
23.m Cuentas trimestrales no financieras. Operaciones no sectorizadas 450
23.n Cuentas trimestrales no financieras. Resto del mundo 452

**C) Índice de producción industrial**

23.1 General y resumen 454

POR RAMAS DE ACTIVIDAD (CNAE 2009)

23.2 Industrias extractivas y manufactureras 454
23.3 Industrias manufactureras (continuación 1) 455
23.4 Industrias manufactureras (continuación 2) y resto 455

**D) Indicadores de energía**

23.5 Producción y consumo interior bruto de energía primaria 456
23.6 Electricidad: producción y consumo 456

**E) Indicadores de construcción, acero y cemento**

23.7 Edificación y vivienda. Licencias de obra mayor 457
23.8 Obras en edificación 457
23.9 Licitación oficial por tipología de obra 458
23.10 Índices de producción de la industria de la construcción 458
23.11 Producción y consumo aparente de acero y cemento 459

**F) Indicadores de vehículos**

DISPONIBILIDADES Y UTILIZACIONES DE VEHÍCULOS

23.12 Vehículos de carga, autobuses y autocares 459
23.13 Turismos y motocicletas 460

**G) Indicadores de los servicios**

23.14 Comercio y hostelería 460
23.15 Transporte y turismo 461

**H) Encuestas y opiniones empresariales**

23.16 Total industria (CNAE 2009) 461
23.17 Industria de bienes de consumo, bienes intermedios y bienes de inversión (CNAE 2009) 462
23.18 Industria de la construcción (CNAE 2009) 462
23.19 Utilización de la capacidad productiva y factores que han limitado la producción. Total industria (excluida construcción) (CNAE 2009) 463

I) Índices de precios internacionales

23.20 Encuesta de inversiones en la industria (excepto construcción). España 463

CAPÍTULO 24 EMPLEO Y SALARIOS

A) Encuesta de población activa

POBLACIÓN DE 16 Y MÁS AÑOS

24.1 Resumen 466

24.2 Por grupos de edad y sexo 466

24.3 Población activa y ocupada por grupos de edad y sexo 467

OCUPADOS

24.4 Por ramas de actividad según secciones de la CNAE 2009 467

24.5 Por situación profesional 468

24.6 Asalariados por ramas de actividad según secciones de la CNAE 2009 468

24.7 Asalariados según duración de la jornada, tipo de contrato y sexo 469

PARADOS

24.8 Por ramas de actividad (CNAE 2009) y sexo 469

24.9 Por estudios terminados y sexo, situación familiar y duración del paro 470

24.10 Parados por tipo de jornada en el empleo buscado y sexo 470

TASAS DE ACTIVIDAD Y DESEMPLEO

24.11 Actividad por grupos de edad y sexo 471

24.12 Paro por grupos de edad y sexo 471

24.13 Paro por Comunidades Autónomas 472

B) Encuesta de coyuntura laboral

24.14 Efectivos laborales y jornada media por ramas de actividad 472

C) Estadísticas de empleo

24.15 Movimiento laboral registrado: demanda de empleo y paro por ramas de actividad 473

24.16 Movimiento laboral registrado: ofertas y demandas de empleo, y colocaciones 473

24.17 Contratos de trabajo 474

24.18 Beneficiarios de prestaciones por desempleo 474

D) Afiliados al, y pensiones del, Sistema de Seguridad Social

24.19 Afiliación fin de mes. Altas, bajas y efectivos por regímenes 475

24.20 Pensiones en vigor 475

24.21 Cuantía media de las pensiones en vigor 476

E) Convenios, conflictos y otras estadísticas laborales

24.22 Convenios según mes de inicio de efectos económicos 476

24.23 Convenios según mes de registro y año del inicio de efectos económicos 477

24.24 Conflictos laborales y regulación de empleo 477

F) Encuesta trimestral de coste laboral

24.25 Coste laboral. Resumen 478
24.26 Coste laboral por trabajador y mes. Por ramas de actividad (CNAE 2009) 478
24.27 Coste salarial por hora efectiva. Por ramas de actividad (CNAE 2009) 479
24.28 Tiempo de trabajo efectivo por trabajador y mes. Por ramas de actividad (CNAE 2009) y tipo de jornada 479

CAPÍTULO 25 PRECIOS

A) Índice de precios de consumo
25.1 General y por grupos de gasto 482
25.2 General y por grupos especiales 482

B) Índice de precios industriales
25.3 General y resumen 483

POR RAMAS DE ACTIVIDAD (CNAE 2009)
25.4 Industrias extractivas y manufactureras 483
25.5 Industrias manufactureras (continuación 1) 484
25.6 Industrias manufactureras (continuación 2) y resto 484

C) Precios en la construcción
25.7 Índice de costes de la construcción y precio medio del metro cuadrado de las viviendas libres tasadas 485

D) Índices de precios percibidos y pagados por los agricultores
25.8 Total y detalle 485

E) Índices de precios internacionales
25.9 Mercados internacionales: índice de precios de materias primas no energéticas. Precios del petróleo y del oro 486

CAPÍTULO 26 ECONOMÍA INTERNACIONAL

A) Agregados macroeconómicos
26.1 Producto interior bruto a precios corrientes 488
26.2 Producto interior bruto a precios constantes 489

B) Mercado de trabajo
26.11 Tasas de paro 490
26.12 Índice de costes laborales unitarios 491

C) Precios
26.21 Índice de precios de consumo 492
26.22 Índice de precios de producción 493
26.23 Índices armonizados de precios de consumo 494

D) Tipos de interés y rentabilidades
26.31 Tipos de intervención de los bancos centrales y tipos de interés a un día 495
26.32 Tipos de interés interbancarios a tres meses en mercados nacionales 496
26.33 Rendimientos de la deuda pública a tres años en mercados nacionales 497
26.34 Rendimientos de la deuda pública a tres años en mercados nacionales (continuación) 498
26.35 Rendimientos de la deuda pública a largo plazo (a) 499

26.36 Rendimientos de la deuda pública a largo plazo (a) (continuación) 500

APÉNDICE 1 BANCO DE ESPAÑA. BALANCE DE SITUACIÓN RESUMIDO

A1.1 Balance de situación 502

APÉNDICE 2 ESQUEMAS DE SECTORIZACIÓN

A2.1 Agrupaciones institucionales utilizadas en los cuadros de análisis monetario en el contexto de la zona del euro (capítulos 6 a 8 del Boletín Estadístico) 506

A2.2 Agrupaciones institucionales utilizadas en los estados de supervisión (capítulo 4 del Boletín Estadístico) 510

A2.3 Agrupaciones institucionales utilizadas en los cuadros de Contabilidad Nacional (incluidas Cuentas Financieras de la Economía Española) (capítulos 2 y 3 del Boletín Estadístico) 511

APÉNDICE 3 NOTAS METODOLÓGICAS

Nota metodológica del capítulo 10 514

Nota metodológica. "La deuda de las Administraciones Públicas (AAPP) elaborada según la metodología del Protocolo de Déficit Excesivo (PDE)" 514

# CAPÍTULO 1 PRINCIPALES INDICADORES ECONÓMICOS DE LA ZONA DEL EURO

*Tasas de variación interanual en % salvo indicación contraria*

| | 2020 | 2021 | 2021 | 2022 | | | | 2023 | |
|---|---|---|---|---|---|---|---|---|---|
| | | | IV | I | II | III | IV | I | |
| **A. PIB Y AGREGADOS DE LA DEMANDA (a) (b)** | | | | | | | | | **A. GDP AND DEMAND AGGREGATES (a) (b)** |
| 1. Consumo privado | 3,7 | 4,5 | 6,0 | 8,4 | 5,8 | 2,7 | 1,4 | 1,4 | 1. Private consumption |
| 2. Consumo público | 4,3 | 1,4 | 2,7 | 3,1 | 1,0 | 0,5 | 0,9 | -0,4 | 2. Government consumption |
| 3. Formación bruta de capital fijo | 4,0 | 3,8 | 2,3 | 3,9 | 2,9 | 7,8 | 0,6 | 2,4 | 3. Gross fixed capital formation |
| 4. DEMANDA INTERIOR | 4,1 | 3,9 | 5,0 | 5,8 | 4,5 | 4,1 | 1,2 | 1,0 | 4. DOMESTIC DEMAND |
| 5. Exportaciones | 10,5 | 7,3 | 8,4 | 9,0 | 8,2 | 7,6 | 4,6 | 3,3 | 5. Exports |
| 6. Importaciones | 8,3 | 8,4 | 9,3 | 10,0 | 8,8 | 11,6 | 3,4 | 2,7 | 6. Imports |
| 7. Saldo neto exterior de bienes y servicios (% sobre PIB) | 4,2 | 3,9 | 3,4 | 4,2 | 4,3 | 3,0 | 4,1 | 4,6 | 7. Net external balance of goods and services (as % of GDP) |
| **8. PIB A PRECIOS DE MERCADO** | **5,3** | **3,5** | **4,7** | **5,5** | **4,3** | **2,5** | **1,8** | **1,5** | **8. GDP AT MARKET PRICES** |
| **B. PRECIOS Y COSTES LABORALES** | | | | | | | | | **B. PRICES AND LABOUR COSTS** |
| 1. Deflactor consumo privado (c) | 2,3 | 6,8 | 3,9 | 4,6 | 6,3 | 7,5 | 8,5 | 8,1 | 1. Private consumption deflator (c) |
| 2. Deflactor consumo público (c) | 1,5 | 4,2 | 2,4 | 2,8 | 3,6 | 4,6 | 5,6 | 4,1 | 2. Government consumption deflator (c) |
| 3. Deflactor PIB (c) | 2,0 | 4,6 | 3,0 | 3,7 | 4,5 | 4,5 | 5,7 | 6,2 | 3. GDP deflator (c) |
| 4. Remuneración por asalariado (zona euro 19) (b) | 3,9 | 4,3 | 3,4 | 4,4 | 4,2 | 3,8 | 4,8 | 5,2 | 4. Compensation per employee (euro area 19) (b) |
| 5. Productividad laboral (zona euro 19) (b) | 3,8 | 1,2 | 2,2 | 2,3 | 1,5 | 0,6 | 0,2 | -0,6 | 5. Labour productivity (euro area 19) (b) |
| 6. Coste laboral unitario. Total economía (zona euro 19) (c) | 0,1 | 3,1 | 1,2 | 2,0 | 2,6 | 3,1 | 4,5 | 5,8 | 6. Unit labour cost. Whole economy (euro area 19) (c) |
| **C. EMPLEO Y PARO** | | | | | | | | | **C. EMPLOYMENT AND UNEMPLOYMENT** |
| 1. Población ocupada (c) | | | | | | | | | 1. Employment (c) |
| 1.1. Total economía | 1,5 | 2,3 | 2,5 | 3,1 | 2,8 | 1,8 | 1,6 | 2,7 | 1.1 Whole economy |
| 1.2. Industria, excluida construcción | -0,3 | 1,3 | 1,1 | 1,4 | 1,3 | 1,4 | 1,1 | 2,8 | 1.2. Industry, excluding construction |
| 2. Paro: porcentaje sobre la población activa | ... | ... | ... | ... | ... | ... | ... | ... | 2. Unemployment as % of labour force |
| 2.1. Millones de personas | ... | ... | ... | ... | ... | ... | ... | ... | 2.1. Millions |
| **D. BALANZA DE PAGOS** | | | | | | | | | **D. BALANCE OF PAYMENTS** |
| 1. Cuenta corriente (zona euro 19). Saldo (mm de euros) | 294,8 | ... | 26,6 | 22,5 | -7,0 | ... | ... | ... | 1. Current account (euro area 19). Balance (euro billions) |





Fuente: Eurostat y BCE. / *Eurostat and ECB.*

a. Entre los componenetes no se ha incluido la variación de existencias/ *Components exclude changes in inventories.*

b. Volúmenes encadenados. Datos corregidos de efectos estacionales y de calendario. SEC2010. / *Chain linked volume. Seasonal and calendar effects adjusted data. ESA 2010.*

c. Datos corregidos de efectos estacionales y calendario. SEC2010./ *Seasonal and calendar effects adjusted data. ESA 2010.*

## 1. PRINCIPALES INDICADORES ECONÓMICOS DE LA ZONA DEL EURO. Cuentas económicas de la zona del euro (SEC 2010).

### 1.2.a Ahorro, inversión y financiación. Total de sectores residentes.

*mm de euros*

| | Adquisiciones netas de activos no financieros | | | Variaciones del patrimonio neto | | | Capacidad /necesidad de financiación = Operaciones financieras netas | Operaciones financieras netas de los sectores de la zona del euro | | | | PIB de la zona del euro |
|---|---|---|---|---|---|---|---|---|---|---|---|---|
| | Total | Formación bruta de capital fijo | Variación de existencias y otros (b) | Total | Ahorro bruto | Transferencias netas de capital a cobrar | | Sociedades no financieras | Instituciones financieras | Administraciones públicas | Hogares e ISFLSH | |
| | 1 | 2 | 3 | 4 | 5 | 6 | 7 | 8 | 9 | 10 | 11 | 12 |
| **17** | 2 416 | 2 335 | 81 | 797 | 2 767 | 6 | 343 | 62 | 96 | -105 | 279 | 11 218 |
| **18** | 2 563 | 2 456 | 107 | 841 | 2 888 | 10 | 288 | -59 | 142 | -50 | 258 | 11 588 |
| **19** | 2 764 | 2 681 | 83 | 898 | 3 036 | 7 | 199 | -154 | 91 | -76 | 335 | 11 972 |
| **20** | 2 581 | 2 539 | 42 | 564 | 2 768 | 10 | 183 | 36 | 84 | -807 | 847 | 11 429 |
| **21** | 2 852 | 2 726 | 126 | 834 | 3 139 | 29 | 314 | 198 | 97 | -630 | 638 | 12 286 |
| **18** *IV* | 696 | 672 | 24 | 263 | 780 | 4 | 22 | -74 | 36 | -3 | 62 | 3 021 |
| **19** *I* | 649 | 607 | 42 | 197 | 724 | 3 | 105 | 30 | 28 | -51 | 91 | 2 893 |
| *II* | 701 | 692 | 9 | 196 | 730 | 2 | -13 | -170 | 14 | -9 | 144 | 2 978 |
| *III* | 660 | 635 | 26 | 235 | 774 | 0 | 86 | 56 | 37 | -30 | 28 | 2 990 |
| *IV* | 754 | 747 | 6 | 269 | 809 | 2 | 21 | -70 | 13 | 13 | 72 | 3 111 |
| **20** *I* | 701 | 659 | 42 | 151 | 697 | 3 | -11 | -64 | 16 | -119 | 148 | 2 870 |
| *II* | 571 | 561 | 10 | 40 | 590 | 2 | -11 | -75 | 18 | -314 | 356 | 2 626 |
| *III* | 618 | 623 | -5 | 144 | 696 | 2 | 74 | 101 | 30 | -180 | 116 | 2 900 |
| *IV* | 690 | 695 | -5 | 229 | 786 | 3 | 130 | 74 | 21 | -194 | 227 | 3 034 |
| **21** *I* | 678 | 627 | 51 | 189 | 755 | 5 | 101 | 74 | 35 | -241 | 225 | 2 892 |
| *II* | 694 | 686 | 8 | 200 | 772 | 7 | 113 | 20 | 23 | -192 | 263 | 3 030 |
| *III* | 697 | 668 | 29 | 207 | 786 | 9 | 73 | 93 | 31 | -115 | 61 | 3 100 |
| *IV* | 783 | 745 | 38 | 239 | 825 | 8 | 26 | 11 | 8 | -82 | 88 | 3 264 |
| **22** *I* | 777 | 701 | 75 | 168 | 771 | 5 | -6 | 26 | 18 | -109 | 67 | 3 153 |
| *II* | 809 | 764 | 45 | 148 | 758 | 9 | 25 | -51 | 12 | -56 | 128 | 3 279 |
| *III* | 845 | 769 | 76 | 152 | 770 | 7 | -50 | -31 | 29 | -98 | 42 | 3 296 |

**Ahorro, inversión y financiación total sectores residentes**

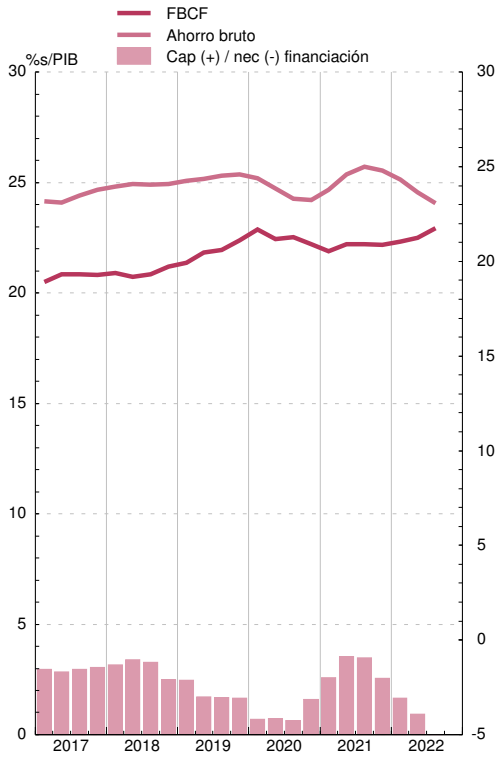


**Operaciones financieras. Sectores residentes no financieros**

## 1. PRINCIPALES INDICADORES ECONÓMICOS DE LA ZONA DEL EURO. Cuentas económicas de la zona del euro (SEC 2010).

## 1.2.b Operaciones financieras. Total de sectores residentes.

*mm de euros*

| | Operaciones financieras netas = Cap./Nec. de financiación) | Adquisiciones netas de activos financieros de la zona del euro frente al resto del mundo | | | | | | Pasivos netos contraídos por la zona del euro frente al resto del mundo | | | | | | Balance financiero | | |
|---|---|---|---|---|---|---|---|---|---|---|---|---|---|---|---|---|
| | | Total | Efectivo y depósitos | Valores representativos de deuda | Préstamos | Participaciones en el capital y en fondos de inversión | Resto | Total | Efectivo y depósitos | Valores representativos de deuda | Préstamos | Participaciones en el capital y en fondos de inversión | Resto | Activos financieros netos | Activos financieros frente Resto del Mundo | Pasivos frente Resto del Mundo |
| | 1 | 2 | 3 | 4 | 5 | 6 | 7 | 8 | 9 | 10 | 11 | 12 | 13 | 14 | 15 | 16 |
| **17** | 343 | 1 182 | 117 | 443 | 94 | 545 | -17 | 840 | 219 | -128 | 163 | 569 | 16 | -1 699 | 25 825 | 27 524 |
| **18** | 288 | 156 | 45 | 170 | 44 | -172 | 69 | -132 | 186 | -109 | -25 | -212 | 27 | -1 233 | 26 279 | 27 511 |
| **19** | 199 | 700 | 92 | 385 | -30 | 241 | 12 | 501 | -208 | 243 | 25 | 391 | 50 | -906 | 28 722 | 29 628 |
| **20** | 183 | 935 | 202 | 375 | -159 | 410 | 107 | 753 | 370 | -11 | -108 | 447 | 55 | -895 | 29 035 | 29 930 |
| **21** | 314 | 1 397 | 61 | 416 | 296 | 385 | 239 | 1 083 | 511 | -194 | 116 | 527 | 124 | -451 | 32 542 | 32 993 |
| **18** *IV* | 22 | -443 | -13 | -7 | -111 | -312 | 0 | -464 | -99 | -156 | -55 | -100 | -54 | -1 233 | 26 279 | 27 511 |
| **19** *I* | 105 | 447 | 46 | 93 | 183 | 101 | 24 | 342 | 28 | 150 | 19 | 73 | 73 | -965 | 27 728 | 28 693 |
| *II* | -13 | 258 | 132 | 54 | 88 | -65 | 49 | 271 | 45 | 83 | 59 | 65 | 18 | -1 106 | 27 954 | 29 061 |
| *III* | 86 | 473 | 74 | 174 | 89 | 137 | -1 | 387 | 13 | 87 | 24 | 258 | 5 | -983 | 29 123 | 30 106 |
| *IV* | 21 | -478 | -160 | 65 | -390 | 68 | -61 | -499 | -294 | -77 | -77 | -4 | -46 | -906 | 28 722 | 29 628 |
| **20** *I* | -11 | 568 | 391 | -91 | 124 | -42 | 186 | 579 | 428 | 142 | 6 | -76 | 79 | -884 | 28 172 | 29 056 |
| *II* | -11 | 105 | -181 | 284 | -206 | 213 | -5 | 116 | -226 | 99 | -51 | 343 | -49 | -979 | 28 770 | 29 748 |
| *III* | 74 | 169 | 82 | 6 | -11 | 113 | -21 | 94 | 25 | 36 | -54 | 74 | 13 | -933 | 28 698 | 29 631 |
| *IV* | 130 | 94 | -90 | 176 | -66 | 127 | -53 | -36 | 143 | -288 | -9 | 105 | 12 | -895 | 29 035 | 29 930 |
| **21** *I* | 101 | 539 | 74 | 98 | 104 | 221 | 41 | 438 | 213 | 71 | 4 | 138 | 12 | -818 | 30 347 | 31 165 |
| *II* | 113 | 214 | 13 | 124 | -22 | 133 | -34 | 101 | 67 | -63 | -47 | 176 | -33 | -678 | 30 870 | 31 548 |
| *III* | 73 | 421 | -16 | 77 | 145 | 51 | 163 | 348 | 120 | -63 | 47 | 106 | 138 | -578 | 31 599 | 32 178 |
| *IV* | 26 | 222 | -10 | 117 | 68 | -21 | 68 | 196 | 110 | -139 | 112 | 107 | 6 | -451 | 32 542 | 32 993 |
| **22** *I* | -6 | 371 | 145 | 3 | 91 | 55 | 76 | 377 | 258 | 80 | 21 | -38 | 56 | -322 | 32 501 | 32 823 |
| *II* | 25 | -32 | -38 | -64 | 70 | -59 | 59 | -57 | 37 | -75 | 15 | -14 | -20 | -60 | 32 231 | 32 291 |
| *III* | -50 | 3 | 47 | -78 | 37 | -92 | 88 | 53 | -55 | 10 | 28 | -2 | 72 | -20 | 32 466 | 32 486 |

**Operaciones financieras**

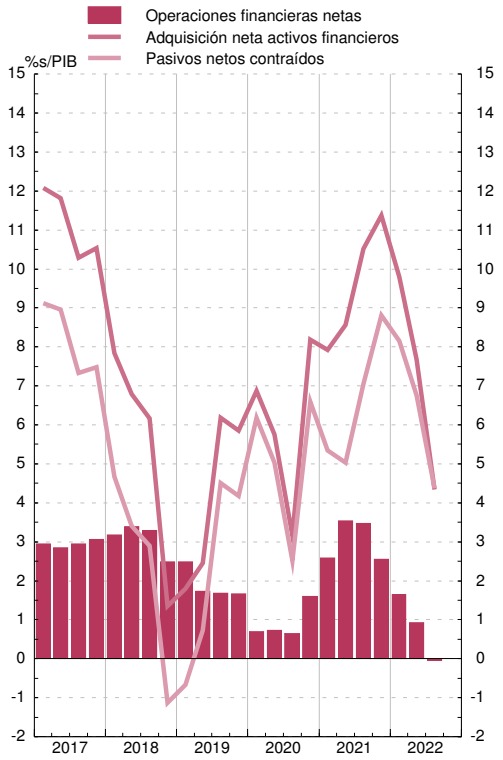


**Balance financiero**

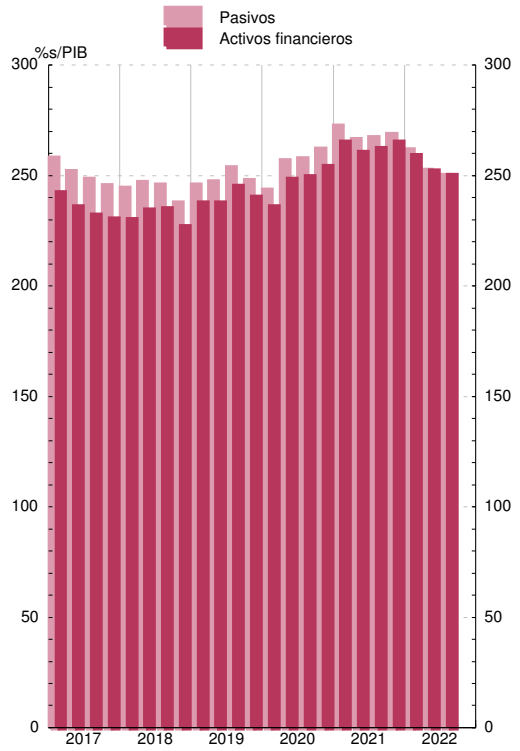


Véanse notas al final del capítulo.

## 1. PRINCIPALES INDICADORES ECONÓMICOS DE LA ZONA DEL EURO. Cuentas económicas de la zona del euro (SEC 2010).

### 1.3 Operaciones financieras. Sociedades no financieras.

*mm de euros*

| | Operaciones financieras netas | Adquisiciones netas de activos financieros | | | | | | Pasivos netos contraídos | | | | | Balance financiero | | |
|---|---|---|---|---|---|---|---|---|---|---|---|---|---|---|---|
| | | Total | Efectivo y depósitos | Valores representativos de deuda | Préstamos | Participaciones en el ctal. y en fondos de inversión | Resto | Total | Valores representativos de deuda | Préstamos | Participaciones en el ctal. y en fondos de inversiónes | Resto | Activos financieros netos | Activos financieros | Pasivos |
| | 1 | 2 | 3 | 4 | 5 | 6 | 7 | 8 | 9 | 10 | 11 | 12 | 13 | 14 | 15 |
| **17** | 62 | 955 | 189 | -18 | 251 | 138 | 396 | 894 | 72 | 346 | 183 | 281 | -43 683 | 26 097 | 37 072 |
| **18** | -59 | 558 | 100 | 6 | 98 | 313 | 41 | 616 | 45 | 306 | 191 | 71 | -43 175 | 26 237 | 36 728 |
| **19** | -154 | 558 | 150 | -3 | 109 | 322 | -20 | 712 | 73 | 238 | 259 | 117 | -45 331 | 28 789 | 40 522 |
| **20** | 36 | 981 | 574 | 19 | 123 | 333 | -68 | 945 | 192 | 462 | 336 | -65 | -45 419 | 29 468 | 41 249 |
| **21** | 198 | 1 435 | 324 | -12 | 393 | 259 | 470 | 1 237 | 96 | 503 | 257 | 375 | -49 601 | 33 072 | 45 743 |
| **18** *IV* | -74 | 0 | 73 | 16 | -45 | 10 | -55 | 74 | 3 | -22 | 30 | 80 | -10 492 | 26 237 | 36 728 |
| **19** *I* | 30 | 239 | -15 | -10 | 71 | 123 | 70 | 209 | 31 | 62 | 88 | 10 | -10 898 | 27 321 | 38 219 |
| *II* | -170 | 41 | 43 | -13 | 11 | 38 | -38 | 211 | 12 | 118 | 12 | 58 | -11 315 | 27 679 | 38 994 |
| *III* | 56 | 190 | 53 | 10 | 27 | 82 | 18 | 134 | 22 | 58 | 32 | 13 | -11 385 | 28 248 | 39 633 |
| *IV* | -70 | 88 | 69 | 10 | 0 | 79 | -70 | 158 | 9 | 0 | 128 | 36 | -11 732 | 28 789 | 40 522 |
| **20** *I* | -64 | 211 | 93 | -0 | 9 | 145 | -36 | 275 | 47 | 215 | 76 | -83 | -10 765 | 27 207 | 37 973 |
| *II* | -75 | 97 | 299 | 10 | -23 | 48 | -237 | 172 | 114 | 131 | 36 | -127 | -11 433 | 28 098 | 39 532 |
| *III* | 101 | 355 | 120 | 3 | 62 | 95 | 74 | 255 | 34 | 29 | 120 | 76 | -11 440 | 28 406 | 39 846 |
| *IV* | 74 | 317 | 61 | 6 | 74 | 45 | 132 | 243 | -2 | 86 | 105 | 69 | -11 781 | 29 468 | 41 249 |
| **21** *I* | 74 | 283 | 43 | -4 | 72 | 78 | 95 | 209 | 19 | 136 | 48 | 5 | -12 143 | 30 467 | 42 610 |
| *II* | 20 | 216 | 40 | 0 | 107 | 54 | 15 | 196 | 19 | 72 | 76 | 32 | -12 454 | 31 277 | 43 731 |
| *III* | 93 | 368 | 90 | -3 | 124 | 5 | 152 | 275 | 14 | 118 | 16 | 115 | -12 333 | 31 675 | 44 007 |
| *IV* | 11 | 568 | 152 | -5 | 91 | 123 | 207 | 557 | 45 | 178 | 117 | 224 | -12 672 | 33 072 | 45 743 |
| **22** *I* | 26 | 288 | 13 | 5 | 74 | 151 | 46 | 262 | 4 | 161 | 68 | 11 | -12 090 | 32 569 | 44 660 |
| *II* | -51 | 253 | 19 | 13 | 78 | 136 | 7 | 304 | 1 | 167 | 90 | 45 | -11 416 | 32 153 | 43 569 |
| *III* | -31 | 370 | 81 | 10 | 113 | 73 | 94 | 401 | -3 | 232 | 91 | 82 | -11 293 | 32 530 | 43 823 |

**Operaciones financieras**

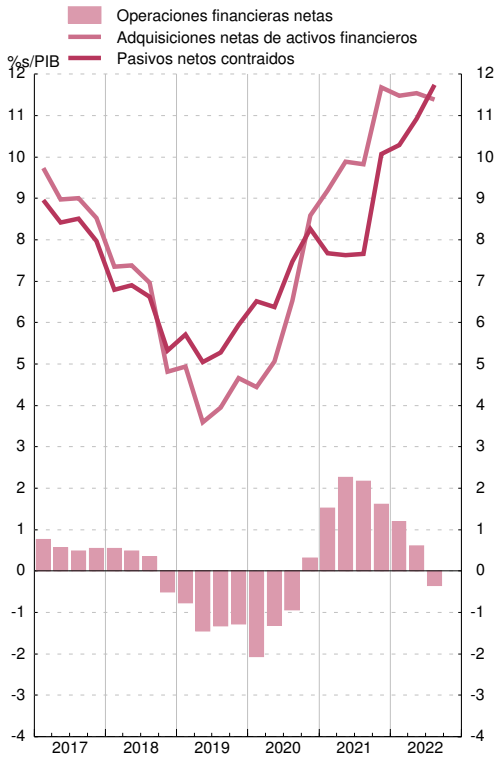


**Balance financiero**

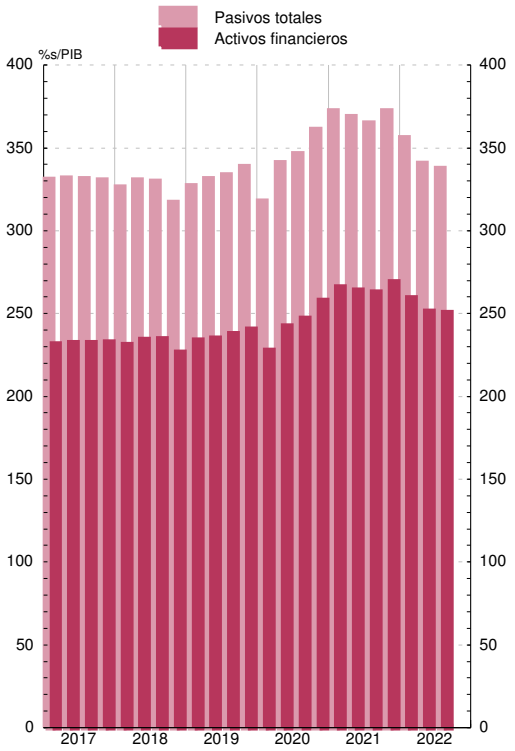

## 1. PRINCIPALES INDICADORES ECONÓMICOS DE LA ZONA DEL EURO. Cuentas económicas de la zona del euro (SEC 2010).

### 1.4 Operaciones financieras. Hogares e ISFLSH.

*mm de euros*

| | Operaciones financieras netas | Adquisiciones netas de activos financieros | | | | | | Pasivos netos contraídos | | | Balance financiero | | |
|---|---|---|---|---|---|---|---|---|---|---|---|---|---|
| | | Total | Efectivo y depósitos | Valores representativos de deuda | Participaciones en el ctal. y en fondos de inversión | Seguros, pensiones y garantías estandarizadas | Otras cuentas pendientes de cobro | Total | Préstamos | Resto | Activos financieros netos | Activos financieros | Pasivos |
| | 1 | 2 | 3 | 4 | 5 | 6 | 7 | 8 | 9 | 10 | 11 | 12 | 13 |
| **17** | 279 | 511 | 255 | -69 | 97 | 211 | 13 | 232 | 189 | 44 | 65 885 | 24 109 | 7 411 |
| **18** | 258 | 459 | 324 | -29 | 35 | 180 | -49 | 201 | 209 | -8 | 66 631 | 23 959 | 7 564 |
| **19** | 335 | 595 | 416 | -65 | 12 | 240 | -6 | 259 | 241 | 18 | 70 939 | 25 994 | 7 799 |
| **20** | 847 | 1 064 | 685 | -46 | 208 | 182 | 36 | 217 | 208 | 9 | 73 973 | 27 436 | 8 012 |
| **21** | 638 | 954 | 462 | -42 | 288 | 219 | 26 | 316 | 289 | 27 | 81 288 | 29 145 | 8 321 |
| **18** *IV* | 62 | 147 | 132 | 4 | 3 | 34 | -27 | 85 | 56 | 29 | 16 395 | 23 959 | 7 564 |
| **19** *I* | 91 | 143 | 95 | -10 | -45 | 83 | 20 | 52 | 43 | 9 | 17 140 | 24 751 | 7 611 |
| *II* | 144 | 227 | 150 | -5 | 13 | 67 | 4 | 83 | 73 | 10 | 17 605 | 25 296 | 7 691 |
| *III* | 28 | 72 | 48 | -43 | 14 | 67 | -13 | 44 | 62 | -18 | 17 998 | 25 731 | 7 732 |
| *IV* | 72 | 152 | 122 | -7 | 31 | 23 | -17 | 80 | 63 | 17 | 18 196 | 25 994 | 7 799 |
| **20** *I* | 148 | 159 | 110 | -23 | 26 | 34 | 13 | 11 | 16 | -5 | 17 408 | 25 218 | 7 811 |
| *II* | 356 | 400 | 265 | 5 | 89 | 50 | -9 | 44 | 58 | -14 | 18 473 | 26 319 | 7 846 |
| *III* | 116 | 186 | 95 | -12 | 43 | 44 | 17 | 70 | 71 | -0 | 18 669 | 26 579 | 7 910 |
| *IV* | 227 | 318 | 215 | -17 | 50 | 55 | 16 | 91 | 63 | 28 | 19 424 | 27 436 | 8 012 |
| **21** *I* | 225 | 258 | 135 | -13 | 53 | 63 | 21 | 33 | 48 | -15 | 19 815 | 27 863 | 8 048 |
| *II* | 263 | 343 | 163 | -7 | 95 | 56 | 35 | 80 | 94 | -14 | 20 278 | 28 409 | 8 131 |
| *III* | 61 | 142 | 51 | -14 | 56 | 53 | -5 | 80 | 75 | 6 | 20 371 | 28 582 | 8 211 |
| *IV* | 88 | 211 | 112 | -8 | 85 | 48 | -24 | 123 | 72 | 51 | 20 824 | 29 145 | 8 321 |
| **22** *I* | 67 | 142 | 72 | -4 | -15 | 47 | 41 | 75 | 60 | 15 | 20 082 | 28 474 | 8 393 |
| *II* | 128 | 281 | 125 | 26 | 69 | 42 | 18 | 152 | 107 | 45 | 19 077 | 27 612 | 8 534 |
| *III* | 42 | 101 | 82 | 23 | -18 | 34 | -19 | 59 | 69 | -10 | 18 692 | 27 266 | 8 574 |

**Operaciones financieras**

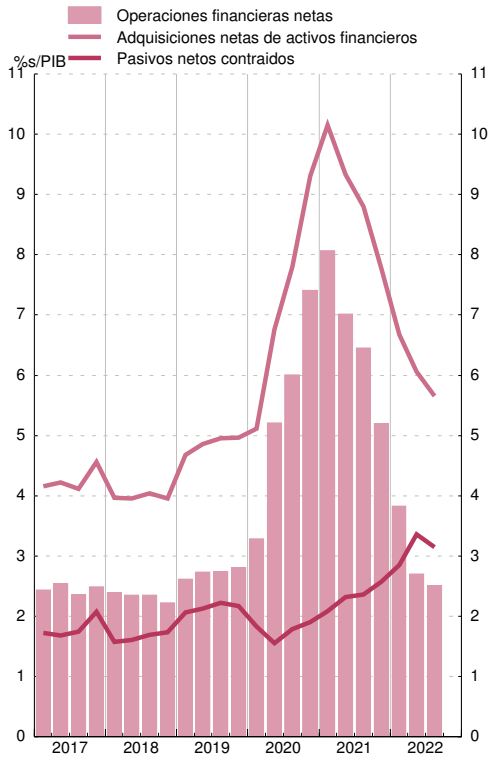


**Balance financiero**

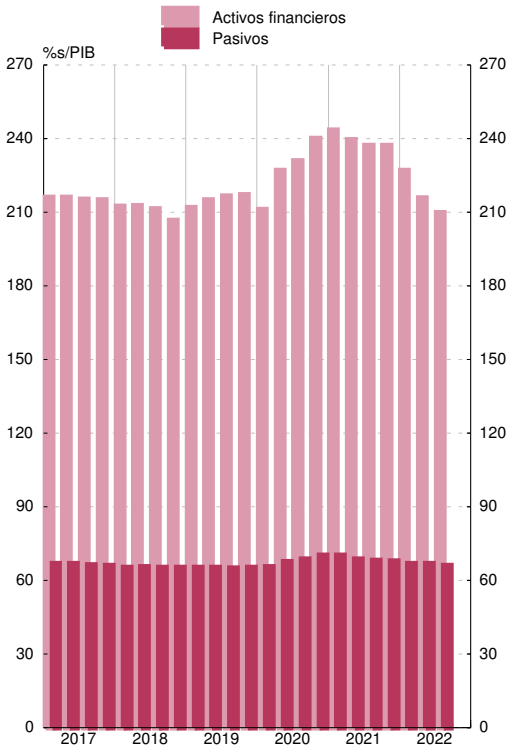

*Fuente: Eurostat*

*Tasas de variación interanual*

| | | Índice armonizado de precios de consumo (IAPC) | | | | | | | | | Índice de Precios de producción industrial | | | | |
|---|---|---|---|---|---|---|---|---|---|---|---|---|---|---|---|
| | | Total | Bienes | | | | | | | Servicios | Total industria, excluida construcción | Bienes | | | |
| | | | Total | Alimentos | | | Industriales | | | | | Consumo | Equipo | Intermedios no energéticos | Energía |
| | | | | Total (a) | Elaborados (a) | No elaborados | Total | No energéticos | Energía | | | | | | |
| | | 1 | 2 | 3 | 4 | 5 | 6 | 7 | 8 | 9 | 10 | 11 | 12 | 13 | 14 |
| **20** | M | 0,3 | -0,4 | 2,3 | 1,8 | 4,0 | -1,7 | 0,2 | -6,8 | 1,0 | -2,6 | 1,0 | 0,9 | -1,6 | -9,7 |
| **21** | M | 2,6 | 3,4 | 1,5 | 1,5 | 1,7 | 4,5 | 1,5 | 13,2 | 1,5 | 12,3 | 2,1 | 2,5 | 10,9 | 32,4 |
| **22** | M | 8,4 | 11,9 | 9,0 | 8,6 | 10,4 | 13,5 | 4,6 | 37,0 | 3,5 | 34,5 | 12,1 | 7,2 | 20,5 | 88,0 |
| **22** *May* | | 8,1 | 11,4 | 7,5 | 7,0 | 9,0 | 13,6 | 4,2 | 39,1 | 3,5 | 36,2 | 11,7 | 7,5 | 25,1 | 93,9 |
| *Jun* | | 8,6 | 12,5 | 8,9 | 8,2 | 11,2 | 14,5 | 4,3 | 42,0 | 3,4 | 36,1 | 12,2 | 7,6 | 24,0 | 93,4 |
| *Jul* | | 8,9 | 12,6 | 9,8 | 9,4 | 11,1 | 14,3 | 4,5 | 39,6 | 3,7 | 38,1 | 13,3 | 7,9 | 21,5 | 98,0 |
| *Ago* | | 9,1 | 13,1 | 10,6 | 10,5 | 11,0 | 14,5 | 5,1 | 38,6 | 3,8 | 43,5 | 14,1 | 7,8 | 20,0 | 117,3 |
| *Sep* | | 9,9 | 14,0 | 11,8 | 11,5 | 12,7 | 15,3 | 5,5 | 40,7 | 4,3 | 41,9 | 14,6 | 7,6 | 19,0 | 108,0 |
| *Oct* | | 10,6 | 15,1 | 13,1 | 12,4 | 15,5 | 16,3 | 6,1 | 41,5 | 4,3 | 30,5 | 15,4 | 7,6 | 17,5 | 64,8 |
| *Nov* | | 10,1 | 14,2 | 13,6 | 13,6 | 13,8 | 14,5 | 6,1 | 34,9 | 4,2 | 27,0 | 15,4 | 7,7 | 15,2 | 55,5 |
| *Dic* | | 9,2 | 12,6 | 13,8 | 14,3 | 12,0 | 12,0 | 6,4 | 25,5 | 4,4 | 24,6 | 15,1 | 7,5 | 13,7 | 48,7 |
| **23** *Ene* | | 8,6 | 11,7 | 14,1 | 15,0 | 11,3 | 10,4 | 6,7 | 18,9 | 4,4 | 15,1 | 14,8 | 7,3 | 11,3 | 20,8 |
| *Feb* | | 8,5 | 11,1 | 15,0 | 15,4 | 13,9 | 8,9 | 6,8 | 13,7 | 4,8 | 13,4 | 14,6 | 7,4 | 9,4 | 17,4 |
| *Mar* | | 6,9 | 8,1 | 15,5 | 15,7 | 14,7 | 4,3 | 6,6 | -0,9 | 5,1 | 5,9 | 12,8 | 6,7 | 5,8 | 0,6 |
| *Abr* | | 7,0 | 8,1 | 13,5 | 14,6 | 10,0 | 5,2 | 6,2 | 2,3 | 5,2 | ... | ... | ... | ... | ... |
| *May* | P | 6,1 | 6,8 | 12,5 | 13,4 | 9,6 | 3,7 | 5,8 | -1,8 | 5,0 | ... | ... | ... | ... | ... |

**ÍNDICES ARMONIZADOS DE PRECIOS DE CONSUMO**

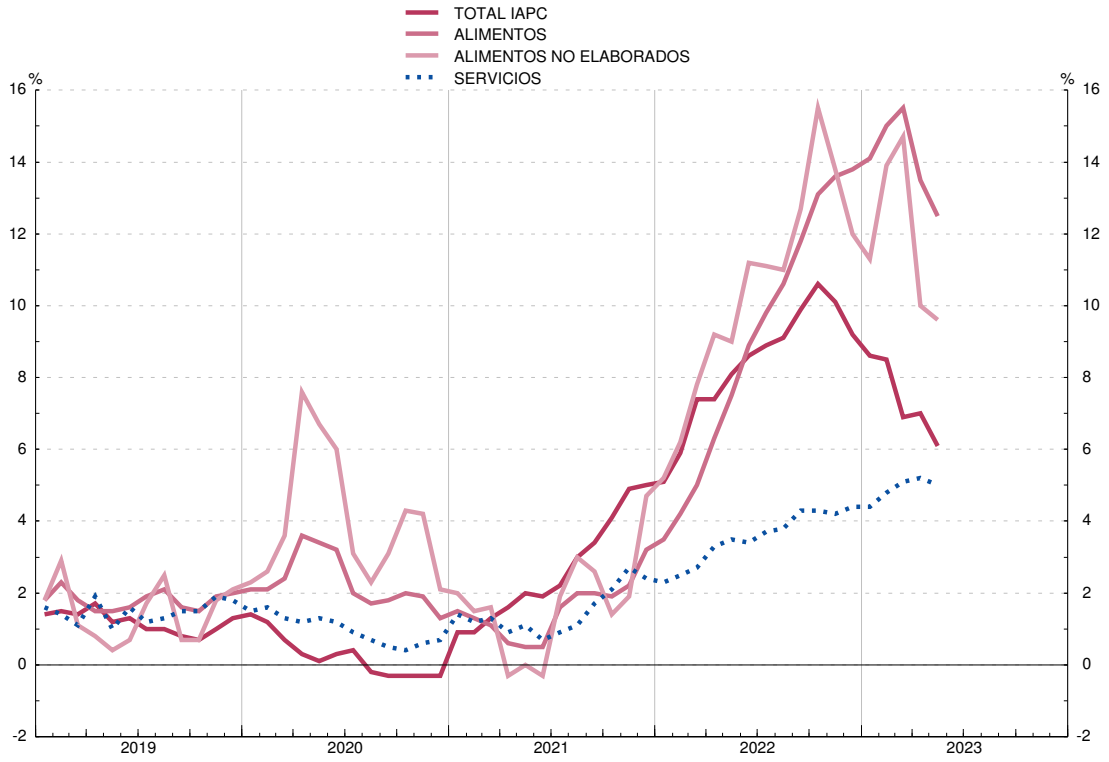


(a) Incluidas bebidas alcohólicas y tabaco.

## 1. PRINCIPALES INDICADORES ECONÓMICOS DE LA ZONA DEL EURO

### 1.6 Déficit PDE (Protocolo de Déficit Excesivo) de las Administraciones Públicas (a)

*Fuente: Eurostat y BCE*

*Porcentajes del PIB*

| | Total | Países de la zona del euro | | | | | | | | |
|---|---|---|---|---|---|---|---|---|---|---|
| | | Bélgica | Alemania | Estonia | Irlanda | Grecia | España | Francia | Croacia | Italia |
| | 1 | 2 | 3 | 4 | 5 | 6 | 7 | 8 | 9 | 10 |
| **03** | -3,1 | -1,9 | -3,7 | 1,8 | 0,3 | -7,8 | -0,4 | -4,0 | -4,6 | -3,2 |
| **04** | -2,9 | -0,2 | -3,3 | 2,4 | 1,3 | -8,8 | -0,1 | -3,6 | -5,7 | -3,5 |
| **05** | -2,6 | -2,7 | -3,3 | 1,1 | 1,6 | -6,2 | 1,2 | -3,4 | -3,0 | -4,1 |
| **06** | -1,5 | 0,2 | -1,7 | 2,9 | 2,8 | -5,9 | 2,1 | -2,4 | -1,9 | -3,6 |
| **07** | -0,7 | 0,1 | 0,3 | 2,7 | 0,3 | -6,7 | 1,9 | -2,6 | -2,1 | -1,3 |
| **08** | -2,2 | -1,1 | -0,1 | -2,6 | -7,0 | -10,2 | -4,6 | -3,3 | -2,3 | -2,6 |
| **09** | -6,2 | -5,4 | -3,2 | -2,2 | -13,9 | -15,2 | -11,3 | -7,2 | -7,0 | -5,1 |
| **10** | -6,3 | -4,1 | -4,4 | 0,2 | -32,1 | -11,4 | -9,5 | -6,9 | -6,7 | -4,2 |
| **11** | -4,3 | -4,3 | -0,9 | 1,1 | -13,6 | -10,5 | -9,7 | -5,2 | -7,6 | -3,6 |
| **12** | -3,8 | -4,3 | 0,0 | -0,3 | -8,5 | -9,1 | -11,6 | -5,0 | -5,5 | -2,9 |
| **13** | -3,1 | -3,1 | 0,0 | 0,2 | -6,4 | -13,4 | -7,5 | -4,1 | -5,5 | -2,9 |
| **14** | -2,5 | -3,1 | 0,6 | 0,7 | -3,6 | -3,7 | -6,1 | -3,9 | -5,2 | -3,0 |
| **15** | -2,0 | -2,4 | 1,0 | 0,1 | -2,0 | -5,9 | -5,3 | -3,6 | -3,5 | -2,6 |
| **16** | -1,5 | -2,4 | 1,2 | -0,4 | -0,8 | 0,2 | -4,3 | -3,6 | -1,0 | -2,4 |
| **17** | -0,9 | -0,7 | 1,3 | -0,5 | -0,3 | 0,6 | -3,1 | -3,0 | 0,6 | -2,4 |
| **18** | -0,4 | -0,9 | 2,0 | -0,6 | 0,1 | 0,9 | -2,6 | -2,3 | -0,1 | -2,2 |
| **19** | -0,6 | -2,0 | 1,5 | 0,1 | 0,5 | 0,9 | -3,1 | -3,1 | 0,2 | -1,5 |
| **20** *III* | -5,2 | -7,2 | -2,9 | -3,9 | -3,5 | -5,3 | -8,4 | -7,1 | -5,9 | -7,4 |
| *IV* | -7,1 | -9,0 | -4,3 | -5,5 | -5,0 | -9,7 | -10,1 | -9,0 | -7,3 | -9,7 |
| **21** *I* | -8,2 | -8,9 | -5,7 | -5,5 | -5,6 | -12,3 | -11,2 | -9,8 | -6,9 | -10,7 |
| *II* | -6,9 | -6,9 | -5,0 | -4,2 | -4,3 | -10,8 | -8,3 | -8,3 | -4,8 | -10,0 |
| *III* | -6,3 | -6,9 | -4,3 | -3,8 | -3,2 | -9,5 | -7,7 | -7,9 | -2,9 | -9,4 |
| *IV* | -5,3 | -5,5 | -3,7 | -2,4 | -1,6 | -7,1 | -6,9 | -6,5 | -2,5 | -9,0 |
| **22** *I* | -4,2 | -4,7 | -2,8 | -1,8 | -0,2 | -5,1 | -5,5 | -5,2 | -1,7 | -8,3 |
| *II* | -3,2 | -4,0 | -1,7 | -0,5 | 0,6 | -2,8 | -4,9 | -4,1 | -0,3 | -7,4 |
| *III* | -3,2 | -3,7 | -2,2 | -0,3 | 1,6 | -3,1 | -4,1 | -4,2 | 0,5 | -7,8 |
| *IV* | -3,6 | -3,9 | -2,6 | -0,9 | 1,6 | -2,3 | -4,8 | -4,7 | 0,4 | -8,0 |

## 1. PRINCIPALES INDICADORES ECONÓMICOS DE LA ZONA DEL EURO

### 1.6 (Cont.) Déficit PDE (Protocolo de Déficit Excesivo) de las Administraciones Públicas (a)

*Fuente: Eurostat y BCE*

*Porcentajes del PIB*

| | Países de la zona del euro | | | | | | | | | | |
|---|---|---|---|---|---|---|---|---|---|---|---|
| | Chipre | Letonia | Lituania | Luxemburgo | Malta | Países Bajos | Austria | Portugal | Eslovenia | Eslovaquia | Finlandia |
| | 11 | 12 | 13 | 14 | 15 | 16 | 17 | 18 | 19 | 20 | 21 |
| **03** | -5,9 | -1,6 | -1,3 | 0,3 | -8,9 | -3,1 | -1,8 | -5,7 | -2,6 | -3,1 | 2,4 |
| **04** | -3,7 | -1,2 | -1,4 | -1,4 | -4,2 | -1,8 | -4,8 | -6,2 | -1,9 | -2,3 | 2,2 |
| **05** | -2,2 | -0,5 | -0,3 | -0,2 | -2,8 | -0,5 | -2,5 | -6,1 | -1,3 | -2,9 | 2,7 |
| **06** | -1,0 | -0,5 | -0,3 | 1,9 | -2,5 | -0,0 | -2,5 | -4,2 | -1,2 | -3,6 | 4,0 |
| **07** | 3,2 | -0,6 | -0,8 | 4,4 | -2,1 | -0,2 | -1,4 | -2,9 | -0,0 | -2,1 | 5,1 |
| **08** | 0,9 | -4,3 | -3,1 | 3,4 | -4,1 | 0,1 | -1,5 | -3,7 | -1,4 | -2,5 | 4,2 |
| **09** | -5,4 | -9,5 | -9,1 | -0,2 | -3,1 | -5,2 | -5,3 | -9,9 | -5,8 | -8,1 | -2,5 |
| **10** | -4,7 | -8,6 | -6,9 | -0,3 | -2,2 | -5,3 | -4,4 | -11,4 | -5,6 | -7,5 | -2,5 |
| **11** | -5,7 | -4,3 | -8,9 | 0,7 | -3,0 | -4,4 | -2,6 | -7,7 | -6,6 | -4,3 | -1,0 |
| **12** | -5,7 | -1,4 | -3,2 | 0,5 | -3,4 | -3,9 | -2,2 | -6,2 | -4,0 | -4,4 | -2,2 |
| **13** | -5,6 | -1,2 | -2,6 | 0,8 | -2,2 | -3,0 | -2,0 | -5,1 | -14,6 | -2,9 | -2,5 |
| **14** | -8,8 | -1,6 | -0,6 | 1,3 | -1,5 | -2,3 | -2,7 | -7,4 | -5,5 | -3,1 | -3,0 |
| **15** | -0,9 | -1,4 | -0,3 | 1,3 | -0,8 | -1,9 | -1,0 | -4,4 | -2,8 | -2,7 | -2,4 |
| **16** | 0,3 | 0,0 | 0,3 | 1,9 | 1,1 | 0,1 | -1,5 | -1,9 | -1,9 | -2,6 | -1,7 |
| **17** | 1,9 | -0,8 | 0,4 | 1,4 | 3,3 | 1,4 | -0,8 | -3,0 | -0,1 | -1,0 | -0,7 |
| **18** | -3,6 | -0,8 | 0,5 | 3,0 | 2,0 | 1,5 | 0,2 | -0,3 | 0,7 | -1,0 | -0,9 |
| **19** | 1,3 | -0,6 | 0,5 | 2,2 | 0,5 | 1,8 | 0,6 | 0,1 | 0,7 | -1,2 | -0,9 |
| **20** *III* | -4,3 | -3,5 | -3,4 | -2,5 | -7,3 | -2,1 | -4,7 | -4,1 | -4,8 | -3,8 | -4,2 |
| *IV* | -5,8 | -4,4 | -6,5 | -3,4 | -9,7 | -3,7 | -8,0 | -5,8 | -7,7 | -5,4 | -5,6 |
| **21** *I* | -7,6 | -6,5 | -6,7 | -2,6 | -9,3 | -5,2 | -11,1 | -7,0 | -8,0 | -6,2 | -6,5 |
| *II* | -6,6 | -7,4 | -5,1 | -0,6 | -7,9 | -3,7 | -9,6 | -5,9 | -6,1 | -6,0 | -5,1 |
| *III* | -5,0 | -5,9 | -3,5 | -0,3 | -8,1 | -3,4 | -8,2 | -3,9 | -6,0 | -5,6 | -4,5 |
| *IV* | -2,0 | -7,1 | -1,2 | 0,7 | -7,8 | -2,4 | -5,8 | -2,9 | -4,6 | -5,5 | -2,8 |
| **22** *I* | -0,3 | -5,3 | -0,1 | 0,8 | -7,7 | -1,4 | -3,8 | -1,7 | -3,7 | -4,6 | -1,9 |
| *II* | 0,9 | -4,4 | 0,8 | 1,0 | -6,5 | 0,1 | -1,9 | 0,1 | -3,2 | -3,3 | -1,2 |
| *III* | 2,6 | -4,1 | 0,8 | 0,8 | -5,7 | 0,3 | -2,5 | 1,0 | -3,0 | -2,8 | -0,9 |
| *IV* | 2,1 | -4,4 | -0,6 | 0,2 | -5,8 | 0,0 | -3,2 | -0,4 | -3,0 | -2,1 | -0,9 |

Véanse notas al final del capítulo.

## 1. PRINCIPALES INDICADORES ECONÓMICOS DE LA ZONA DEL EURO

## 1.7 Deuda PDE (Protocolo de Déficit Excesivo) de las Administraciones Públicas (a)

*Fuente: Eurostat y BCE*

*Porcentajes del PIB*

| | Total | Países de la zona del euro | | | | | | | | |
|---|---|---|---|---|---|---|---|---|---|---|
| | | Bélgica | Alemania | Estonia | Irlanda | Grecia | España | Francia | Croacia | Italia |
| | 1 | 2 | 3 | 4 | 5 | 6 | 7 | 8 | 9 | 10 |
| **03** | 69,3 | 101,7 | 63,5 | 5,6 | 29,8 | 101,5 | 47,7 | 64,4 | 37,8 | 105,5 |
| **04** | 69,6 | 97,2 | 65,2 | 5,1 | 28,1 | 102,9 | 45,4 | 65,9 | 39,9 | 105,1 |
| **05** | 70,3 | 95,1 | 67,5 | 4,7 | 26,1 | 107,4 | 42,4 | 67,4 | 40,9 | 106,6 |
| **06** | 68,3 | 91,5 | 66,9 | 4,6 | 23,6 | 103,6 | 39,1 | 64,6 | 38,4 | 106,7 |
| **07** | 65,9 | 87,3 | 64,2 | 3,8 | 23,9 | 103,1 | 35,8 | 64,5 | 37,2 | 103,9 |
| **08** | 69,6 | 93,2 | 65,7 | 4,5 | 42,5 | 109,4 | 39,7 | 68,8 | 39,0 | 106,2 |
| **09** | 80,2 | 100,2 | 73,2 | 7,2 | 61,8 | 126,7 | 53,3 | 83,0 | 48,2 | 116,6 |
| **10** | 85,6 | 100,3 | 82,0 | 6,7 | 86,2 | 147,5 | 60,5 | 85,3 | 57,1 | 119,2 |
| **11** | 87,5 | 103,5 | 79,4 | 6,2 | 110,5 | 175,2 | 69,9 | 87,8 | 63,4 | 119,7 |
| **12** | 91,0 | 104,8 | 80,7 | 9,8 | 119,6 | 162,0 | 90,0 | 90,6 | 69,2 | 126,5 |
| **13** | 93,0 | 105,5 | 78,3 | 10,2 | 119,9 | 178,2 | 100,5 | 93,4 | 80,1 | 132,5 |
| **14** | 93,2 | 107,0 | 75,3 | 10,6 | 104,3 | 180,3 | 105,1 | 94,9 | 83,8 | 135,4 |
| **15** | 91,3 | 105,2 | 71,9 | 10,1 | 76,7 | 176,7 | 103,3 | 95,6 | 83,2 | 135,3 |
| **16** | 90,4 | 105,0 | 69,0 | 10,0 | 74,3 | 180,5 | 102,7 | 98,0 | 79,7 | 134,8 |
| **17** | 88,1 | 102,0 | 65,2 | 9,1 | 67,6 | 179,5 | 101,8 | 98,1 | 76,5 | 134,2 |
| **18** | 86,1 | 99,9 | 61,9 | 8,2 | 63,0 | 186,4 | 100,4 | 97,8 | 73,2 | 134,4 |
| **19** | 84,0 | 97,6 | 59,6 | 8,5 | 57,0 | 180,6 | 98,2 | 97,4 | 71,0 | 134,2 |
| **20** *III* | 96,9 | 111,3 | 69,2 | 18,8 | 61,1 | 199,9 | 117,3 | 115,2 | 84,7 | 153,7 |
| *IV* | 97,2 | 112,0 | 68,7 | 18,5 | 58,4 | 206,3 | 120,4 | 115,0 | 87,0 | 154,9 |
| **21** *I* | 99,8 | 116,3 | 69,7 | 19,2 | 60,5 | 209,5 | 125,7 | 117,8 | 89,1 | 158,9 |
| *II* | 98,0 | 113,6 | 69,3 | 19,1 | 59,0 | 208,3 | 123,1 | 114,2 | 84,8 | 155,6 |
| *III* | 97,4 | 111,9 | 69,2 | 19,2 | 57,4 | 203,0 | 121,9 | 115,4 | 81,4 | 154,0 |
| *IV* | 95,5 | 109,1 | 69,3 | 17,6 | 55,4 | 194,6 | 118,3 | 112,9 | 78,4 | 149,9 |
| **22** *I* | 95,2 | 109,0 | 67,9 | 17,2 | 53,1 | 189,4 | 117,4 | 114,6 | 76,0 | 151,4 |
| *II* | 94,2 | 108,5 | 67,7 | 16,8 | 51,2 | 183,0 | 116,1 | 113,1 | 73,2 | 149,3 |
| *III* | 92,9 | 106,5 | 67,1 | 15,9 | 49,1 | 175,8 | 115,6 | 113,4 | 70,4 | 145,9 |
| *IV* | 91,5 | 105,1 | 66,3 | 18,4 | 44,7 | 171,3 | 113,2 | 111,6 | 68,4 | 144,4 |

## 1. PRINCIPALES INDICADORES ECONÓMICOS DE LA ZONA DEL EURO

## 1.7 (Cont.) Deuda PDE (Protocolo de Déficit Excesivo) de las Administraciones Públicas (a)

*Fuente: Eurostat y BCE*

*Porcentajes del PIB*

| | Países de la zona del euro | | | | | | | | | | |
|---|---|---|---|---|---|---|---|---|---|---|---|
| | Chipre | Letonia | Lituania | Luxemburgo | Malta | Países Bajos | Austria | Portugal | Eslovenia | Eslovaquia | Finlandia |
| | 11 | 12 | 13 | 14 | 15 | 16 | 17 | 18 | 19 | 20 | 21 |
| **03** | 63,8 | 14,1 | 20,4 | 7,4 | 68,6 | 50,0 | 65,9 | 63,9 | 26,8 | 43,2 | 45,1 |
| **04** | 64,8 | 14,6 | 18,7 | 7,8 | 71,3 | 50,3 | 65,2 | 67,1 | 26,9 | 41,7 | 44,9 |
| **05** | 63,4 | 11,9 | 17,6 | 8,0 | 69,9 | 49,8 | 68,6 | 72,2 | 26,4 | 34,7 | 42,1 |
| **06** | 59,3 | 10,0 | 17,3 | 8,2 | 64,3 | 45,2 | 67,3 | 73,7 | 26,1 | 31,4 | 40,2 |
| **07** | 54,0 | 8,4 | 15,9 | 8,1 | 61,9 | 43,0 | 65,0 | 72,7 | 22,8 | 30,3 | 36,0 |
| **08** | 45,5 | 18,5 | 14,6 | 14,6 | 61,8 | 54,7 | 68,7 | 75,6 | 21,8 | 28,6 | 34,7 |
| **09** | 54,3 | 37,0 | 28,0 | 15,3 | 66,3 | 56,8 | 79,9 | 87,8 | 34,5 | 36,4 | 44,1 |
| **10** | 56,3 | 47,6 | 36,2 | 19,1 | 65,5 | 59,3 | 82,7 | 100,2 | 38,3 | 40,6 | 50,1 |
| **11** | 65,8 | 45,1 | 37,1 | 18,5 | 70,0 | 61,7 | 82,4 | 114,4 | 46,5 | 43,2 | 51,9 |
| **12** | 80,1 | 42,4 | 39,7 | 20,9 | 66,6 | 66,2 | 81,9 | 129,0 | 53,6 | 51,7 | 57,7 |
| **13** | 103,7 | 40,3 | 38,7 | 22,4 | 66,4 | 67,7 | 81,3 | 131,4 | 70,0 | 54,7 | 60,6 |
| **14** | 108,8 | 41,6 | 40,5 | 21,9 | 62,1 | 67,9 | 84,0 | 132,9 | 80,3 | 53,5 | 64,5 |
| **15** | 107,5 | 37,0 | 42,5 | 21,1 | 56,2 | 64,6 | 84,9 | 131,2 | 82,6 | 51,7 | 68,3 |
| **16** | 103,2 | 40,3 | 39,7 | 19,6 | 54,7 | 61,9 | 82,8 | 131,5 | 78,5 | 52,3 | 68,0 |
| **17** | 93,2 | 38,9 | 39,1 | 21,8 | 47,8 | 57,0 | 78,5 | 126,1 | 74,2 | 51,5 | 66,0 |
| **18** | 98,6 | 37,0 | 33,7 | 20,9 | 43,7 | 52,4 | 74,1 | 121,5 | 70,3 | 49,4 | 64,8 |
| **19** | 90,8 | 36,5 | 35,8 | 22,4 | 40,3 | 48,5 | 70,6 | 116,6 | 65,4 | 48,0 | 64,9 |
| **20** *III* | 115,0 | 43,4 | 45,1 | 25,9 | 51,0 | 55,3 | 78,3 | 131,5 | 77,6 | 59,2 | 72,2 |
| *IV* | 113,8 | 42,0 | 46,3 | 24,5 | 52,9 | 54,7 | 82,9 | 134,9 | 79,6 | 58,9 | 74,7 |
| **21** *I* | 119,1 | 44,1 | 44,7 | 27,8 | 56,5 | 55,3 | 86,6 | 138,2 | 85,0 | 59,0 | 75,6 |
| *II* | 109,9 | 42,2 | 44,1 | 26,1 | 57,9 | 54,6 | 85,7 | 134,1 | 80,0 | 60,2 | 74,6 |
| *III* | 106,8 | 42,6 | 44,6 | 25,5 | 55,2 | 52,9 | 83,7 | 129,0 | 79,5 | 60,3 | 74,0 |
| *IV* | 101,2 | 43,7 | 43,7 | 24,5 | 55,1 | 52,5 | 82,3 | 125,4 | 74,5 | 62,2 | 72,6 |
| **22** *I* | 102,0 | 41,8 | 39,8 | 22,6 | 56,1 | 50,9 | 83,4 | 124,6 | 74,6 | 61,6 | 72,5 |
| *II* | 95,4 | 41,7 | 39,6 | 25,3 | 53,8 | 51,0 | 82,6 | 123,1 | 73,5 | 60,3 | 72,8 |
| *III* | 91,4 | 40,0 | 37,3 | 24,6 | 52,9 | 49,1 | 81,3 | 119,9 | 72,4 | 58,6 | 72,0 |
| *IV* | 86,5 | 40,8 | 38,4 | 24,6 | 53,4 | 51,0 | 78,4 | 113,9 | 69,9 | 58,8 | 73,0 |

Véanse notas al final del capítulo.

## 1.8 Balances agregado y consolidado y operaciones (flujos ajustados) de las IFM residentes en la zona del euro, incluyendo el Eurosistema

*mm de euros*

| | | Balance agregado de las IFM residentes en la zona del euro, incluyendo el Eurosistema / *Aggregated balance sheet of euro area MFIs, including the Eurosystem* | | Saldos entre las IFM residentes en la zona euro del *Internal position of MFIs of the euro area* | | Contrapartida de las transacciones monetarias de la Administración Central *Counterpart of monetary transactions of Central Goverment* | | Balance consolidado de las IFM residentes en la zona del euro, incluyendo el Eurosistema / *Consolidated balance sheet of euro area MFIs, including the Eurosystem* (a) | | Diferencia de saldos *Monthly differences in level* | Ajustes *Adjustments* | Operaciones (flujos ajustados) *Transactions (adjusted flows)* | | |
|---|---|---|---|---|---|---|---|---|---|---|---|---|---|---|
| | | 1 | 2 | 3 | 4 | 5 | 6 | 7=1-3+5 | 8=2-4+6 | 9=8-7 | 10=9-11 | 11 | | |
| | | abr 23 | may 23 | abr 23 | may 23 | abr 23 | may 23 | abr 23 | may 23 | may 23 | may 23 | may 23 | | |
| 1 | **ACTIVO** | **50 165** | **50 510** | **17 091** | **17 237** | **182** | **181** | **33 257** | **33 454** | **198** | **87** | **111** | 1 | **ASSETS** |
| 2 | **Préstamos y créditos a residentes en la zona del euro** | **29 019** | **29 173** | **14 863** | **14 993** | **-** | **-** | **14 156** | **14 180** | **24** | **4** | **19** | 2 | **Loans to the euro area residents** |
| 3 | IFM | 14 863 | 14 993 | 14 863 | 14 993 | - | - | - | - | - | - | - | 3 | MFIs |
| 4 | Administraciones Públicas | 991 | 995 | - | - | - | - | 991 | 995 | 4 | 0 | 4 | 4 | General Government |
| 5 | Otros sectores residentes | 13 165 | 13 185 | - | - | - | - | 13 165 | 13 185 | 20 | 4 | 15 | 5 | Other euro area residents |
| 6 | **Valores distintos de acciones y participaciones emitidos por residentes en la zona del euro** | **8 609** | **8 614** | **1 726** | **1 744** | **-** | **-** | **6 883** | **6 869** | **-14** | **7** | **-21** | 6 | **Holdings of securities other than shares issued by euro area residents** |
| 7 | IFM | 1 726 | 1 744 | 1 726 | 1 744 | - | - | - | - | - | - | - | 7 | MFIs |
| 8 | Administraciones Públicas | 5 317 | 5 273 | - | - | - | - | 5 317 | 5 273 | -43 | 6 | -50 | 8 | General Government |
| 9 | Otros sectores residentes | 1 566 | 1 596 | - | - | - | - | 1 566 | 1 596 | 30 | 1 | 29 | 9 | Other euro area residents |
| 10 | **Participaciones emitidas por fondos del mercado monetario** | **32** | **30** | **32** | **30** | **-** | **-** | **-** | **-** | **-** | **-** | **-** | 10 | **Money market funds shares units** |
| 11 | IFM | 32 | 30 | 32 | 30 | - | - | - | - | - | - | - | 11 | MFIs |
| 12 | **Acciones y participaciones emitidas por residentes en la zona del euro** | **1 274** | **1 278** | **408** | **409** | **-** | **-** | **866** | **869** | **3** | **-2** | **5** | 12 | **Holdings of shares/other equity issued by euro area residents** |
| 13 | IFM | 408 | 409 | 408 | 409 | - | - | - | - | - | - | - | 13 | MFIs |
| 14 | Otros sectores residentes | 866 | 869 | - | - | - | - | 866 | 869 | 3 | -2 | 5 | 14 | Other euro area residents |
| 15 | **Activos frente a no residentes en la zona del euro** | **6 173** | **6 293** | **-** | **-** | **-** | **-** | **6 173** | **6 293** | **120** | **77** | **43** | 15 | **External assets** |
| 16 | **Activo fijo** | **247** | **246** | **-** | **-** | **-** | **-** | **247** | **246** | **-1** | **-0** | **-1** | 16 | **Fixed assets** |
| 17 | **Resto de activos** | **4 811** | **4 876** | **61** | **60** | **182** | **181** | **4 932** | **4 997** | **65** | **0** | **65** | 17 | **Remaining assets** |
| 18 | Del cual: efectivo en circulación en euros | 61 | 60 | 61 | 60 | - | - | - | - | - | - | - | 18 | Of which: currency in circulation in euro |

## 1.8 Aggregated and consolidated balance sheet and transactions (adjusted flows) of the euro area MFIs, including the Eurosystem

*EUR billions*



Véanse notas al final del capítulo./ *See notes at the end of the chapter.*

## 1.8 Balances agregado y consolidado y operaciones (flujos ajustados) de las IFM residentes en la zona del euro, incluyendo el Eurosistema (cont.)

*mm de euros*

| | | Balance agregado de las IFM residentes en la zona del euro, incluyendo el Eurosistema / *Aggregated balance sheet of euro area MFIs, including the Eurosystem* | | Saldos entre las IFM residentes en la zona del euro *Internal position of MFIs of the euro area* | | Contrapartida de las transacciones monetarias de la Administración Central *Counterpart of monetary transactions of Central Goverment* | | Balance consolidado de las IFM residentes en la zona del euro, incluyendo el Eurosistema / *Consolidated balance sheet of euro area MFIs, including the Eurosystem* (a) | | Diferencia de saldos *Monthly differences in level* | Ajustes *Adjustments* | Operaciones (flujos ajustados) *Transactions (adjusted flows)* | | |
|---|---|---|---|---|---|---|---|---|---|---|---|---|---|---|
| | | 1 | 2 | 3 | 4 | 5 | 6 | 7=1-3+5 | 8=2-4+6 | 9=8-7 | 10=9-11 | 11 | | |
| | | abr 23 | may 23 | abr 23 | may 23 | abr 23 | may 23 | abr 23 | may 23 | may 23 | may 23 | may 23 | | |
| 1 | **PASIVO** | **51 043** | **51 403** | **17 091** | **17 237** | **182** | **181** | **34 135** | **34 347** | **213** | **100** | **113** | 1 | **LIABILITIES** |
| 2 | Efectivo en circulación | 1 599 | 1 600 | 61 | 60 | - | - | 1 538 | 1 540 | 2 | 0 | 2 | 2 | Currency in circulation |
| 3 | Del cual: tenencias en euros de las IFM y el Eurosistema | 61 | 60 | 61 | 60 | - | - | - | - | - | - | - | 3 | Of which: holding of currency in circulation in euro |
| 4 | **Depósitos de residentes en la zona del euro** | **31 072** | **31 174** | **14 962** | **15 162** | **182** | **181** | **16 293** | **16 192** | **-101** | **13** | **-114** | 4 | **Deposits of euro area residents** |
| 5 | IFM | 14 962 | 15 162 | 14 962 | 15 162 | - | - | - | - | - | - | - | 5 | MFIs |
| 6 | Administración Central | 576 | 472 | - | - | - | - | 576 | 472 | -105 | -0 | -105 | 6 | Central Government |
| 7 | Otras Administraciones Públicas y otros sectores residentes en la zona del euro | 15 534 | 15 540 | - | - | 182 | 181 | 15 716 | 15 720 | 4 | 14 | -10 | 7 | Other General Goverment/other euro area residents |
| *8* | *A la vista* | *9 217* | *9 136* | - | - | *160* | *158* | *9 376* | *9 294* | *-82* | *7* | *-90* | *8* | *Overnight* |
| *9* | *A plazo* | *3 492* | *3 549* | - | - | *12* | *12* | *3 503* | *3 561* | *57* | *5* | *52* | *9* | *With agreed maturity* |
| *10* | *Hasta dos años* | *1 687* | *1 743* | - | - | *12* | *12* | *1 698* | *1 754* | *56* | *4* | *53* | *10* | *Up to 2 years* |
| *11* | *A más de dos años* | *1 805* | *1 806* | - | - | - | - | *1 805* | *1 806* | *1* | *2* | *-1* | *11* | *Over 2 years* |
| *12* | *Con preaviso* | *2 564* | *2 563* | - | - | *11* | *11* | *2 575* | *2 574* | *-1* | *0* | *-1* | *12* | *Redeemable at notice* |
| *13* | *Hasta tres meses* | *2 528* | *2 525* | - | - | *11* | *11* | *2 539* | *2 536* | *-3* | *0* | *-4* | *13* | *Up to 3 months* |
| *14* | *A más de tres meses* | *36* | *38* | - | - | - | - | *36* | *38* | *2* | - | *2* | *14* | *Over 3 months* |
| *15* | *Cesiones temporales* | *262* | *292* | - | - | - | - | *262* | *292* | *30* | *1* | *30* | *15* | *Repurchase agreements* |
| 16 | **Participaciones emitidas por fondos del mercado monetario** | **725** | **718** | **32** | **30** | **-** | **-** | **693** | **688** | **-5** | **-0** | **-5** | 16 | **Money market funds shares/units** |
| 19 | **Valores distintos de acciones y participaciones** | **3 979** | **4 043** | **1 726** | **1 744** | **-** | **-** | **2 253** | **2 298** | **46** | **15** | **31** | 19 | **Debt securities issued** |
| 20 | Hasta dos años | 482 | 485 | 399 | 397 | - | - | 83 | 88 | 5 | 1 | 4 | 20 | Up to 2 years |
| 21 | A más de dos años | 3 498 | 3 558 | 1 328 | 1 348 | - | - | 2 170 | 2 210 | 40 | 13 | 27 | 21 | Over 2 years |
| 22 | **Capital y reservas** | **3 294** | **3 317** | **408** | **409** | **-** | **-** | **2 885** | **2 908** | **23** | **15** | **7** | 22 | **Capital and reserves** |
| 23 | **Otros pasivos frente a no residentes en la zona del euro** | **5 623** | **5 719** | **-** | **-** | **-** | **-** | **5 623** | **5 719** | **96** | **70** | **26** | 23 | **External liabilities** |
| 24 | **Resto de pasivos** | **4 750** | **4 833** | **-** | **-** | **-** | **-** | **4 750** | **4 833** | **82** | **-14** | **97** | 24 | **Remaining liabilities** |
| 25 | **Posición neta de las IFM** | **-** | **-** | **-99** | **-169** | **-** | **-** | **99** | **169** | **70** | **-0** | **70** | 25 | **Excess of inter-MFIs liabilties** |

## 1.8 Aggregated and consolidated balance sheet and transactions (adjusted flows) of the euro area MFIs, including the Eurosystem (continuation)

*EUR billions*

## 1.9 Agregados monetarios de la zona del euro y contrapartidas de M3. Resumen

*mm de euros*

| | AGREGADOS MONETARIOS | Saldos consolidados final del período *Consolidated balances end-of-period* abr 23 | may 23 | Serie en cuadro y columna *Time series in table and column* | Operaciones (flujos ajustados) *Transactions (adjusted flows)* may 23 | Serie en cuadro y columna / *Time series in table and column* | | MONETARY AGGREGATES |
|---|---|---|---|---|---|---|---|---|
| 1 | **M1 = 2 + 3** | **10 914** | **10 834** | **1.10/1** | **-88** | **1.11/1** | 1 | **M1 = 2 + 3** |
| 2 | Efectivo en circulación | 1 538 | 1 540 | 1.10/4 | 2 | 1.11/4 | 2 | Currency in circulation |
| 3 | Depósitos a la vista | 9 376 | 9 294 | 1.10/5 | -90 | 1.11/5 | 3 | Overnight deposits |
| 4 | **M2 = M1 + (5 + 6)** | **15 152** | **15 124** | **1.10/2** | **-39** | **1.11/2** | 4 | **M2 = M1 + (5 + 6)** |
| 5 | Depósitos a plazo hasta dos años | 1 698 | 1 754 | 1.10/6 | 53 | 1.11/6 | 5 | Deposits with agreed maturity up to 2 years |
| 6 | Depósitos con preaviso hasta tres meses | 2 539 | 2 536 | 1.10/7 | -4 | 1.11/7 | 6 | Deposits redeemable at notice up to 3 months |
| 7 | **M3 = M2 + (8 + 9 + 10 + 11)** | **16 037** | **16 020** | **1.10/3** | **-30** | **1.11/3** | 7 | **M3 = M2 + (8 + 9 + 10 + 11)** |
| 8 | Cesiones temporales | 108 | 119 | 1.10/8 | 10 | 1.11/8 | 8 | Repurchase agreements |
| 9 | Valores distintos de acciones y participaciones hasta dos años, emitidos por IFM de la zona del euro | 83 | 89 | 1.10/9 | 4 | 1.11/9 | 9 | Holdings of securities other than shares issued by MFIs in the euro area up to 2 years |
| 10 | Participaciones en fondos del mercado monetario | 693 | 688 | 1.10/10 | -5 | 1.11/10 | 10 | Money market funds shares / units |
| | **CONTRAPARTIDAS DE M3 (7 = A - B)** | | | | | | | **M3 COUNTERPARTS (7 = A - B)** |
| **A** | **ACTIVOS DE LAS IFM** | | | | | | **A** | **MFIs ASSETS** |
| 11 | **Crédito a residentes en la zona del euro** | **21 769** | **21 760** | | **-19** | | 11 | **Loans to euro area residents** |
| 12 | A las Administraciones Públicas | 6 308 | 6 269 | 1.10/11 | -45 | 1.11/11 | 12 | General Goverment |
| *13* | *Créditos y préstamos* | *991* | *995* | | *4* | | *13* | *Loans* |
| *14* | *Valores distintos de acciones y participaciones* | *5 317* | *5 273* | | *-50* | | *14* | *Securities other than shares* |
| *15* | *Acciones y participaciones* | *25* | *26* | | *1* | | *15* | *Shares and other equity* |
| 16 | A otros residentes en la zona del euro | 15 436 | 15 466 | 1.10/12 | 27 | 1.11/12 | 16 | Other euro area residents |
| *17* | *Créditos y préstamos* | *13 003* | *13 001* | | *-7* | | *17* | *Loans* |
| *18* | *Valores distintos de acciones y participaciones* | *1 566* | *1 596* | | *29* | | *18* | *Securities other than shares* |
| *19* | *Acciones y participaciones* | *866* | *869* | | *5* | | *19* | *Shares and other equity* |
| **20** | **Activos frente a no residentes en la zona del euro** | **7 026** | **7 160** | | **43** | | **20** | **External assets** |

*EUR billions*

## 1.9 Euro area monetary aggregates and counterparts to M3. Summary



Véanse notas al final del capítulo. *See notes at the end of the chapter.*

## 1.9 Agregados monetarios de la zona del euro y contrapartidas de M3. Resumen

*mm de euros*

| | | Saldos consolidados final del período *Consolidated balances end-of-period* | | Serie en cuadro y columna *Time series in table and column* | Operaciones (flujos ajustados) *Transactions (adjusted flows)* | Serie en cuadro y columna *Time series in table and column* | | |
|---|---|---|---|---|---|---|---|---|
| | | abr 23 | may 23 | | may 23 | | | |
| **B** | **PASIVOS DE LAS IFM** | | | | | | **B** | **MFIs LIABILITIES** |
| **21** | **Depósitos de la Administración Central** | **576** | **472** | | **-105** | | **21** | **Deposits of Central Goverment** |
| **22** | **Pasivos financieros a más largo plazo frente a otros residentes en la zona del euro** | **4 011** | **4 054** | | **28** | | **22** | **Longer-term financial liabilities to other euro area residents** |
| 23 | Depósitos a plazo a más de dos años | 1 805 | 1 806 | | -1 | | 23 | Deposits with agreed maturity over 2 years |
| 24 | Depósitos con preaviso superior a tres meses | 36 | 38 | | 2 | | 24 | Deposits redeemable at notice over 3 months |
| 25 | Valores distintos de acciones a más de dos años | 2 170 | 2 210 | | 27 | | 25 | Securities other than shares with maturity over 2 years |
| **26** | **Capital y reservas** | **2 885** | **2 908** | | **7** | | **26** | **Capital and reserves** |
| **27** | **Pasivos frente a no residentes en la zona del euro** | **5 623** | **5 719** | | **26** | | **27** | **External liabilities** |
| **28** | **Otros pasivos netos** | **-338** | **-253** | | **100** | | **28** | **Other net liabilities** |
| | Del cual | | | | | | | Of which |
| 29 | Cesiones temporales con Entidades de contrapartida central | - | - | | - | | 29 | Central Conunterparties repos |
| 30 | Adquisiciones temporales con Entidades de contrapartida central | - | - | | - | | 30 | Central Counterparties reverse repos |
| | PRO MEMORIA: contrapartidas de M3 distintas del crédito a residentes en la zona del euro | | | | | | | MEMORANDUM ITEM: M3 counterparts different from loans to euro area residents |
| 31 | Activos - pasivos frente a no residentes en la zona del euro (20 - 27) | 1 402 | 1 441 | 1.10/13 | 17 | 1.11/13 | 31 | Net external assets (20 - 27) |
| 32 | Resto de activos netos (21 + 22 + 26 + 28) | -7 134 | -7 181 | 1.10/14 | -31 | 1.11/14 | 31 | Remaining net assets (21 + 22 + 26 + 28) |

*EUR billions*

## 1.9 Euro area monetary aggregates and counterparts to M3. Summary



Véanse notas al final del capítulo. *See notes at the end of the chapter.*

## 1. PRINCIPALES INDICADORES ECONÓMICOS DE LA ZONA DEL EURO

### 1.10 Agregados monetarios de la zona del euro y contrapartidas de M3 Saldos del balance consolidado. Series originales (a)

*mm de euros*

| | M1 | M2 | M3 (b) | Efectivo en circulación (neto) | Depósitos en todas las monedas frente a OOAAPP y OSR en la zona del euro | | | | Otros instrumentos emitidos por IFM (netos) | | Contrapartidas de M3 | | | |
|---|---|---|---|---|---|---|---|---|---|---|---|---|---|---|
| | | | | | A la vista | A plazo hasta dos años | Con preaviso hasta tres meses | Cesiones temporales | Valores distintos de acciones emitidos a menos de dos años | Participaciones en fondos del mercado monetario | Crédito total (c) | | Activos menos pasivos frente a no residentes en la zona del euro | Resto (neto) |
| | | | | | | | | | | | AAPP residentes en la zona del euro | OSR en la zona euro | | |
| | 1=4+5 | 2=1+6+7 | 3=2+8a10 | 4 | 5 | 6 | 7 | 8 | 9 | 10 | 11 | 12 | 13 | 14 |
| **21** | 11 299,5 | 14 721,8 | 15 502,3 | 1 476,9 | 9 822,6 | 928,5 | 2 493,8 | 105,8 | 26,9 | 647,7 | 6 469,1 | 14 781,5 | 1 358,6 | -7 106,9 |
| **22** | 11 402,5 | 15 336,0 | 16 152,9 | 1 545,3 | 9 857,1 | 1 378,3 | 2 555,2 | 110,5 | 55,6 | 650,9 | 6 302,3 | 15 368,1 | 1 320,4 | -6 837,9 |
| **22** *Feb* | 11 331,1 | 14 772,8 | 15 523,1 | 1 487,0 | 9 844,1 | 925,5 | 2 516,2 | 131,9 | 31,1 | 587,2 | 6 556,0 | 14 907,5 | 1 365,0 | -7 305,4 |
| *Mar* | 11 425,5 | 14 887,7 | 15 627,3 | 1 509,6 | 9 916,0 | 941,4 | 2 520,8 | 123,1 | 32,6 | 583,8 | 6 563,7 | 15 011,5 | 1 366,4 | -7 314,3 |
| *Abr* | 11 494,0 | 14 966,2 | 15 745,2 | 1 520,7 | 9 973,3 | 949,3 | 2 522,8 | 125,4 | 47,8 | 605,8 | 6 534,7 | 15 081,4 | 1 317,7 | -7 188,6 |
| *May* | 11 557,3 | 15 021,1 | 15 789,2 | 1 528,5 | 10 028,8 | 929,1 | 2 534,7 | 130,6 | 43,2 | 594,4 | 6 536,2 | 15 132,1 | 1 212,8 | -7 091,9 |
| *Jun* | 11 618,4 | 15 111,6 | 15 877,6 | 1 535,1 | 10 083,3 | 955,2 | 2 537,9 | 114,7 | 58,4 | 593,0 | 6 536,5 | 15 214,5 | 1 325,7 | -7 199,1 |
| *Jul* | 11 693,5 | 15 245,1 | 15 993,6 | 1 543,7 | 10 149,7 | 1 008,5 | 2 543,2 | 132,6 | 25,9 | 589,9 | 6 557,3 | 15 291,1 | 1 347,1 | -7 201,9 |
| *Ago* | 11 715,3 | 15 317,0 | 16 071,7 | 1 538,6 | 10 176,7 | 1 048,4 | 2 553,3 | 126,4 | 30,7 | 597,6 | 6 437,1 | 15 311,9 | 1 380,2 | -7 057,5 |
| *Sep* | 11 678,0 | 15 420,5 | 16 181,4 | 1 537,5 | 10 140,5 | 1 189,6 | 2 552,9 | 116,8 | 55,1 | 589,1 | 6 368,0 | 15 407,2 | 1 343,3 | -6 937,1 |
| *Oct* | 11 518,0 | 15 336,1 | 16 110,3 | 1 537,1 | 9 981,0 | 1 268,9 | 2 549,1 | 124,4 | 27,0 | 622,8 | 6 362,7 | 15 396,1 | 1 294,1 | -6 942,5 |
| *Nov* | 11 472,1 | 15 333,7 | 16 164,3 | 1 533,6 | 9 938,5 | 1 320,9 | 2 540,6 | 134,2 | 46,7 | 649,7 | 6 408,9 | 15 455,8 | 1 317,8 | -7 018,2 |
| *Dic* | 11 402,5 | 15 336,0 | 16 152,9 | 1 545,3 | 9 857,1 | 1 378,3 | 2 555,2 | 110,5 | 55,6 | 650,9 | 6 302,3 | 15 368,1 | 1 320,4 | -6 837,9 |
| **23** *Ene* | 11 223,7 | 15 239,5 | 16 073,5 | 1 533,4 | 9 690,3 | 1 459,4 | 2 556,4 | 128,5 | 46,1 | 659,5 | 6 355,6 | 15 395,8 | 1 347,7 | -7 025,5 |
| *Feb* | 11 082,6 | 15 172,7 | 16 029,7 | 1 529,9 | 9 552,8 | 1 533,5 | 2 556,5 | 126,9 | 77,4 | 652,7 | 6 342,1 | 15 383,2 | 1 333,4 | -7 029,0 |
| *Mar* | 10 971,3 | 15 173,5 | 16 034,1 | 1 533,8 | 9 437,6 | 1 651,3 | 2 550,9 | 103,1 | 85,6 | 671,9 | 6 370,9 | 15 409,6 | 1 445,1 | -7 191,5 |
| *Abr* | 10 914,3 | 15 151,9 | 16 036,8 | 1 537,9 | 9 376,4 | 1 698,2 | 2 539,4 | 108,4 | 83,1 | 693,5 | 6 332,7 | 15 435,9 | 1 402,4 | -7 134,2 |
| *May* | P 10 833,9 | 15 124,1 | 16 019,7 | 1 539,7 | 9 294,2 | 1 754,3 | 2 536,0 | 119,0 | 88,5 | 688,0 | 6 294,3 | 15 466,1 | 1 440,7 | -7 181,5 |

Véanse notas al final del capítulo.

## 1. PRINCIPALES INDICADORES ECÓNOMICOS DE LA ZONA DEL EURO

### 1.11 Agregados monetarios de la zona del euro y contrapartidas de M3 Operaciones (flujos ajustados). Series originales (a)

*mm de euros*

| | M1 | M2 | M3 (b) | Efectivo en circulación (neto) | Depósitos en todas las monedas frente a OOAAPP y OSR en la zona del euro | | | | Otros instrumentos emitidos por IFM (netos) | | Contrapartidas de M3 | | | |
|---|---|---|---|---|---|---|---|---|---|---|---|---|---|---|
| | | | | | A la vista | A plazo hasta dos años | Con preaviso hasta tres meses | Cesiones temporales | Valores distintos de acciones emitidos a menos de dos años | Participaciones en fondos del mercado monetario | Crédito total (c) | | Activos menos pasivos frente a no residentes en zona del euro | Resto (neto) |
| | | | | | | | | | | | AAPP residentes en la zona del euro | OSR en la zona del euro | | |
| | 1=4+5 | 2=1+6+7 | 3=2+8a10 | 4 | 5 | 6 | 7 | 8 | 9 | 10 | 11 | 12 | 13 | 14 |
| **21** | 104,0 | 114,4 | 87,8 | 20,6 | 83,3 | 6,9 | 3,6 | -16,1 | -3,8 | -6,7 | 25,3 | 41,1 | -51,3 | 72,8 |
| **22** | -61,1 | 13,5 | 4,1 | 11,6 | -72,7 | 59,8 | 14,8 | -23,1 | 10,9 | 2,8 | -33,0 | -66,6 | 0,2 | 103,5 |
| **22** *Feb* | 76,6 | 69,7 | 39,3 | 9,1 | 67,4 | -14,8 | 8,0 | 8,9 | -2,1 | -37,2 | 66,5 | 42,4 | -14,5 | -55,1 |
| *Mar* | 93,1 | 113,2 | 102,4 | 22,5 | 70,6 | 16,0 | 4,0 | -8,9 | 1,5 | -3,4 | 45,3 | 108,0 | 1,9 | -52,8 |
| *Abr* | 52,3 | 57,7 | 94,1 | 11,2 | 41,1 | 3,1 | 2,4 | 1,2 | 13,4 | 21,9 | 15,8 | 89,0 | -79,7 | 69,0 |
| *May* | 68,8 | 62,4 | 52,2 | 7,8 | 61,1 | -18,4 | 12,0 | 5,5 | -4,2 | -11,5 | 42,0 | 65,2 | -59,6 | 4,6 |
| *Jun* | 52,6 | 79,2 | 75,0 | 6,6 | 46,0 | 23,5 | 3,1 | -16,5 | 13,8 | -1,4 | 32,1 | 97,1 | 84,9 | -139,1 |
| *Jul* | 64,0 | 118,8 | 149,0 | 8,6 | 55,4 | 49,7 | 5,1 | 16,9 | 16,4 | -3,1 | -28,6 | 58,1 | -14,9 | 134,3 |
| *Ago* | 28,4 | 76,7 | 85,7 | -5,1 | 33,6 | 38,2 | 10,1 | -6,6 | 7,9 | 7,8 | -36,8 | 39,0 | 47,5 | 36,1 |
| *Sep* | -44,9 | 58,6 | 62,4 | -1,6 | -43,3 | 103,9 | -0,5 | -10,1 | 22,3 | -8,4 | 4,0 | 80,0 | -52,7 | 31,2 |
| *Oct* | -155,6 | -78,8 | -64,0 | -0,4 | -155,2 | 81,7 | -5,0 | 8,1 | -26,9 | 33,7 | -12,6 | -10,1 | -6,1 | -35,2 |
| *Nov* | -28,8 | 21,8 | 75,7 | -3,5 | -25,2 | 58,8 | -8,3 | 10,5 | 16,5 | 27,0 | 9,5 | 69,4 | 7,4 | -10,6 |
| *Dic* | -61,1 | 13,5 | 4,1 | 11,6 | -72,7 | 59,8 | 14,8 | -23,1 | 10,9 | 2,8 | -33,0 | -66,6 | 0,2 | 103,5 |
| **23** *Ene* | -227,8 | -146,0 | -127,8 | -13,2 | -214,6 | 75,6 | 6,2 | 17,4 | -7,9 | 8,6 | -9,4 | -10,5 | 12,8 | -120,7 |
| *Feb* | -134,9 | -63,2 | -42,8 | -3,5 | -131,4 | 71,8 | 0,0 | -2,0 | 29,1 | -6,8 | 20,6 | -16,3 | 7,3 | -54,3 |
| *Mar* | -104,1 | 9,7 | 17,7 | 3,9 | -108,0 | 119,3 | -5,5 | -23,2 | 10,6 | 20,6 | -6,9 | 34,5 | 76,0 | -85,9 |
| *Abr* | -52,5 | -18,2 | 9,1 | 4,1 | -56,6 | 45,7 | -11,4 | 5,5 | 0,2 | 21,6 | -33,2 | 27,9 | -25,5 | 39,9 |
| *May* | P -87,9 | -38,9 | -30,4 | 1,7 | -89,7 | 52,5 | -3,5 | 10,0 | 4,0 | -5,4 | -44,9 | 26,8 | 18,9 | -31,3 |

Véanse notas al final del capítulo.

## 1. PRINCIPALES INDICADORES ECONÓMICOS DE LA ZONA DEL EURO

### 1.12 Agregados monetarios de la zona del euro y contrapartidas de M3 Saldos del balance consolidado y operaciones (flujos ajustados) Series desestacionalizadas (a) (b)

*mm de euros*

| | Saldos del balance consolidado | | | | | | | | Operaciones (flujos ajustados) | | | | | | | |
|---|---|---|---|---|---|---|---|---|---|---|---|---|---|---|---|---|
| | M1 | M2 | M3 (c) | Efectivo en circulación (neto) | Depósitos a la vista | Otros depósitos a corto plazo excepto cesiones temporales | Cesiones temporales y otros instrumentos emitidos por IFM (netos) | Préstamos a OSR en la zona del euro | M1 | M2 | M3 (c) | Efectivo en circulación (neto) | Depósitos a la vista | Otros depósitos a corto plazo excepto cesiones temporales | Cesiones temporales y otros instrumentos emitidos por IFM (netos) | Préstamos a OSR en la zona del euro |
| | 1=4+5 | 2=1+6 | 3=2+7 | 4 | 5 | 6 | 7 | 8 | 12+ 9=+13 | 9+ 10=14 | 10+ 11=+15 | 12 | 13 | 14 | 15 | 16 |
| **21** | 11 261 | 14 696 | 15 485 | 1 465 | 9 797 | 3 435 | 788 | 12 342 | 103,7 | 110,2 | 93,7 | 4,8 | 98,9 | 6,5 | -16,5 | 54,1 |
| **22** | 11 327 | 15 271 | 16 092 | 1 538 | 9 789 | 3 944 | 820 | 12 982 | -113,1 | -44,7 | -38,0 | -2,8 | -110,3 | 68,3 | 6,8 | -45,9 |
| **22** *Feb* | 11 408 | 14 860 | 15 606 | 1 494 | 9 914 | 3 452 | 746 | 12 508 | 95,3 | 89,8 | 62,4 | 12,0 | 83,3 | -5,5 | -27,4 | 48,6 |
| *Mar* | 11 464 | 14 920 | 15 669 | 1 525 | 9 939 | 3 456 | 748 | 12 562 | 55,0 | 58,7 | 60,6 | 31,0 | 24,0 | 3,7 | 2,0 | 55,9 |
| *Abr* | 11 490 | 14 963 | 15 730 | 1 524 | 9 965 | 3 474 | 767 | 12 632 | 9,5 | 22,3 | 38,0 | -0,5 | 10,1 | 12,8 | 15,7 | 63,2 |
| *May* | 11 534 | 14 994 | 15 762 | 1 529 | 10 005 | 3 460 | 768 | 12 707 | 49,8 | 38,1 | 39,8 | 4,2 | 45,6 | -11,7 | 1,7 | 86,2 |
| *Jun* | 11 571 | 15 069 | 15 850 | 1 530 | 10 040 | 3 499 | 781 | 12 792 | 28,3 | 64,4 | 74,7 | 1,7 | 26,6 | 36,1 | 10,4 | 82,0 |
| *Jul* | 11 627 | 15 169 | 15 909 | 1 533 | 10 095 | 3 542 | 740 | 12 851 | 45,8 | 85,2 | 91,7 | 2,3 | 43,6 | 39,4 | 6,5 | 51,4 |
| *Ago* | 11 726 | 15 303 | 16 054 | 1 536 | 10 190 | 3 578 | 750 | 12 938 | 104,8 | 138,9 | 152,1 | 3,2 | 101,7 | 34,0 | 13,2 | 95,1 |
| *Sep* | 11 716 | 15 448 | 16 216 | 1 538 | 10 177 | 3 733 | 768 | 13 047 | -13,5 | 102,4 | 115,0 | 1,7 | -15,2 | 115,9 | 12,7 | 77,5 |
| *Oct* | 11 565 | 15 377 | 16 140 | 1 541 | 10 024 | 3 811 | 763 | 13 040 | -145,6 | -65,7 | -68,7 | 3,1 | -148,8 | 80,0 | -3,1 | -4,1 |
| *Nov* | 11 449 | 15 327 | 16 145 | 1 541 | 9 908 | 3 879 | 818 | 13 041 | -99,6 | -25,5 | 26,5 | -0,1 | -99,5 | 74,1 | 52,0 | 16,9 |
| *Dic* | 11 327 | 15 271 | 16 092 | 1 538 | 9 789 | 3 944 | 820 | 12 982 | -113,1 | -44,7 | -38,0 | -2,8 | -110,3 | 68,3 | 6,8 | -45,9 |
| **23** *Ene* | 11 279 | 15 298 | 16 118 | 1 541 | 9 738 | 4 018 | 820 | 13 028 | -97,2 | -23,6 | -22,7 | 0,9 | -98,2 | 73,6 | 0,9 | 12,7 |
| *Feb* | 11 134 | 15 235 | 16 094 | 1 540 | 9 594 | 4 101 | 858 | 13 023 | -139,5 | -58,8 | -23,1 | -1,1 | -138,4 | 80,7 | 35,6 | -8,1 |
| *Mar* | 10 992 | 15 186 | 16 065 | 1 544 | 9 448 | 4 194 | 879 | 13 014 | -134,7 | -40,4 | -15,3 | 4,4 | -139,1 | 94,3 | 25,1 | 2,0 |
| *Abr* | 10 910 | 15 150 | 16 025 | 1 537 | 9 373 | 4 240 | 875 | 13 001 | -77,1 | -32,5 | -33,8 | -7,3 | -69,8 | 44,6 | -1,3 | -9,6 |
| *May* P | 10 824 | 15 117 | 16 019 | 1 537 | 9 287 | 4 293 | 902 | 13 002 | -93,5 | -44,2 | -18,7 | 0,3 | -93,8 | 49,3 | 25,5 | -3,5 |

Véanse notas al final del capítulo.

## 1. PRINCIPALES INDICADORES ECONÓMICOS DE LA ZONA DEL EURO

### 1.13 Contribución de las IFM residentes en España a los agregados monetarios de la zona del euro y a las contrapartidas de M3 (a)

*NEDD/SDDS (b)*

*mm de euros*

| | Saldos del balance consolidado | | | | | | | | Operaciones (flujos ajustados) | | | | | | | |
|---|---|---|---|---|---|---|---|---|---|---|---|---|---|---|---|---|
| | Contribución a M1 (e) | Contribución a M2 (e) | Contribución a M3 (e) (c) | Contribución a las contrapartidas de M3: Contribución al crédito total (d): AAPP residentes en la zona del euro | Contribución al crédito total (d): OSR en la zona del euro | Contribución a activos-pasivos frente a no resid. en z. euro | Contribución al resto (neto) | Efectivo | Contribución a M1 (e) | Contribución a M2 (e) | Contribución a M3 (e) (c) | Contribución a las contrapartidas de M3: Contribución al crédito total (d): AAPP residentes en la zona del euro | Contribución al crédito total (d): OSR en la zona del euro | Contribución a activos-pasivos frente a no resid.en z. euro | Contribución al resto (neto) | Efectivo |
| | 1 | 2 | 3 | 4 | 5 | 6 | 7 | 8 | 9 | 10 | 11 | 12 | 13 | 14 | 15 | 16 |
| **21** | 1 361 | 1 465 | 1 516 | 776 | 1 524 | 302 | -1 087 | -166 | 18,6 | 13,6 | 11,7 | -2,1 | -1,6 | 6,6 | 8,8 | -2,2 |
| **22** | 1 386 | 1 517 | 1 570 | 827 | 1 508 | 320 | -1 086 | -170 | -11,0 | -4,5 | -3,3 | -9,4 | -11,3 | 10,2 | 6,9 | -1,2 |
| **22** *Feb* | 1 349 | 1 449 | 1 491 | 789 | 1 502 | 319 | -1 120 | -168 | 8,1 | 7,8 | 6,2 | 9,9 | -5,6 | 2,7 | -0,8 | -1,2 |
| *Mar* | 1 370 | 1 469 | 1 509 | 800 | 1 510 | 322 | -1 122 | -170 | 20,3 | 20,0 | 18,1 | 11,2 | 8,7 | 2,6 | -4,3 | -2,6 |
| *Abr* | 1 365 | 1 464 | 1 505 | 813 | 1 515 | 320 | -1 143 | -172 | -5,1 | -5,7 | -5,5 | 13,8 | 5,4 | -6,1 | -18,6 | -1,1 |
| *May* | 1 381 | 1 477 | 1 517 | 814 | 1 514 | 319 | -1 130 | -173 | 15,9 | 12,6 | 12,2 | 2,3 | 0,6 | 0,5 | 8,7 | -1,1 |
| *Jun* | 1 409 | 1 508 | 1 548 | 824 | 1 524 | 320 | -1 120 | -174 | 27,5 | 30,7 | 30,3 | 11,5 | 14,4 | -2,0 | 6,4 | -0,8 |
| *Jul* | 1 401 | 1 501 | 1 540 | 838 | 1 523 | 328 | -1 149 | -173 | -8,5 | -7,4 | -8,7 | 12,6 | -0,3 | 5,5 | -26,5 | 0,3 |
| *Ago* | 1 406 | 1 509 | 1 550 | 830 | 1 514 | 327 | -1 121 | -170 | 4,7 | 7,6 | 9,8 | -5,8 | -7,1 | -2,3 | 24,9 | 2,9 |
| *Sep* | 1 394 | 1 505 | 1 550 | 835 | 1 509 | 326 | -1 121 | -169 | -12,6 | -4,7 | -1,6 | 7,7 | -1,7 | -2,8 | -4,7 | 1,0 |
| *Oct* | 1 378 | 1 498 | 1 544 | 833 | 1 511 | 324 | -1 123 | -169 | -15,0 | -6,4 | -4,7 | -2,3 | 3,0 | 0,6 | -6,0 | 0,3 |
| *Nov* | 1 397 | 1 522 | 1 573 | 837 | 1 522 | 313 | -1 099 | -169 | 19,3 | 24,7 | 30,4 | 3,5 | 14,0 | -7,5 | 20,4 | 0,3 |
| *Dic* | 1 386 | 1 517 | 1 570 | 827 | 1 508 | 320 | -1 086 | -170 | -11,0 | -4,5 | -3,3 | -9,4 | -11,3 | 10,2 | 6,9 | -1,2 |
| **23** *Ene* | 1 352 | 1 479 | 1 530 | 821 | 1 489 | 315 | -1 096 | -167 | -33,5 | -37,9 | -39,4 | -6,9 | -18,9 | -3,8 | -9,8 | 2,7 |
| *Feb* | 1 334 | 1 461 | 1 513 | 829 | 1 481 | 317 | -1 114 | -167 | -18,5 | -18,4 | -17,0 | 8,7 | -8,2 | -0,2 | -17,3 | 0,0 |
| *Mar* | 1 329 | 1 472 | 1 527 | 837 | 1 490 | 316 | -1 117 | -167 | -3,4 | 11,5 | 14,2 | 7,4 | 9,6 | 0,0 | -2,9 | 0,2 |
| *Abr* | 1 309 | 1 460 | 1 519 | 836 | 1 487 | 307 | -1 112 | -168 | -20,0 | -12,1 | -7,6 | -0,9 | -2,9 | -8,6 | 4,8 | -1,0 |
| *May* P | 1 300 | 1 459 | 1 523 | 829 | 1 477 | 312 | -1 095 | -168 | -9,5 | -1,5 | 3,0 | -7,1 | -9,8 | 1,3 | 18,6 | -0,0 |

Véanse notas al final del capítulo.

## 1. PRINCIPALES INDICADORES ECONÓMICOS DE LA ZONA DEL EURO

### 1.14 Evolución de los agregados monetarios de la zona del euro y de la contribución de las IFM residentes en España (a)

*Porcentajes*

| | Tasa de crecimiento interanual de los agregados de la zona del euro (b) | | | | | | | | | | Media de los tres últimos meses de la tasa de crecimiento interanual | | PROMEMORIA: Tasa de crecimiento de la contribucion de las IFM residentes en España (c) | | | | |
|---|---|---|---|---|---|---|---|---|---|---|---|---|---|---|---|---|---|
| | M1 | | M2 | | M3 | | Crédito a residentes (d) | | | | | | M1 (e) | M2 (e) | M3 (e) | Crédito (d) | |
| | Zona del euro | | Zona del euro | | Zona del euro | | AAPP | OSR | | | M3 | | | | | AAPP | OSR |
| | SO | SD | SO | SD | SO | SD | UEM | UEM | del cual | | Zona del euro | | | | | | |
| | | | | | | | | | Ptmos. SO | Ptmos. SD | SO | SD | | | | | |
| | 1 | 2 | 3 | 4 | 5 | 6 | 7 | 8 | 9 | 10 | 11 | 12 | 13 | 14 | 15 | 16 | 17 |
| **21** | 9,90 | 9,80 | 7,00 | 7,00 | 7,00 | 6,90 | 11,48 | 4,00 | 4,10 | 4,00 | 7,37 | 7,30 | 9,77 | 6,03 | 6,89 | 7,50 | 0,82 |
| **22** | 0,80 | 0,60 | 3,90 | 3,70 | 4,30 | 4,10 | 2,75 | 4,31 | 5,00 | 5,00 | 4,67 | 4,67 | 1,45 | 3,16 | 3,22 | 7,49 | 0,52 |
| **22** *Feb* | 8,90 | 9,10 | 6,60 | 6,80 | 6,20 | 6,40 | 10,71 | 4,27 | 4,60 | 4,60 | 6,50 | 6,60 | 9,41 | 6,06 | 5,78 | 6,63 | -0,34 |
| *Mar* | 8,90 | 8,80 | 6,60 | 6,60 | 6,30 | 6,20 | 10,09 | 4,18 | 4,30 | 4,30 | 6,27 | 6,37 | 10,13 | 6,76 | 6,26 | 6,72 | -0,20 |
| *Abr* | 8,50 | 8,20 | 6,50 | 6,30 | 6,20 | 6,10 | 9,57 | 4,71 | 4,80 | 4,80 | 6,23 | 6,23 | 9,26 | 6,22 | 5,69 | 7,65 | 0,52 |
| *May* | 7,90 | 7,90 | 6,10 | 6,00 | 5,80 | 5,80 | 8,91 | 4,81 | 5,30 | 5,30 | 6,10 | 6,03 | 9,03 | 6,10 | 5,55 | 6,52 | 0,71 |
| *Jun* | 7,20 | 7,20 | 6,00 | 5,90 | 5,80 | 5,70 | 8,45 | 5,24 | 5,80 | 5,80 | 5,93 | 5,87 | 7,94 | 5,70 | 5,10 | 6,57 | 0,40 |
| *Jul* | 6,80 | 6,80 | 5,90 | 5,90 | 5,70 | 5,70 | 7,00 | 5,22 | 5,90 | 5,90 | 5,77 | 5,73 | 7,91 | 5,96 | 5,12 | 8,37 | 1,31 |
| *Ago* | 6,70 | 6,80 | 6,20 | 6,30 | 6,10 | 6,10 | 5,54 | 5,58 | 6,40 | 6,40 | 5,87 | 5,83 | 7,62 | 5,98 | 5,32 | 7,36 | 1,56 |
| *Sep* | 5,60 | 5,60 | 6,20 | 6,20 | 6,30 | 6,30 | 5,03 | 5,72 | 6,60 | 6,60 | 6,03 | 6,03 | 5,13 | 4,41 | 3,98 | 8,77 | 1,06 |
| *Oct* | 3,50 | 3,80 | 5,00 | 5,20 | 4,90 | 5,10 | 4,61 | 5,20 | 6,20 | 6,20 | 5,77 | 5,83 | 4,70 | 4,86 | 4,31 | 7,08 | 0,96 |
| *Nov* | 2,30 | 2,40 | 4,60 | 4,60 | 4,80 | 4,80 | 3,68 | 5,05 | 5,80 | 5,80 | 5,33 | 5,40 | 3,67 | 4,44 | 4,15 | 8,42 | 1,11 |
| *Dic* | 0,80 | 0,60 | 3,90 | 3,70 | 4,30 | 4,10 | 2,75 | 4,31 | 5,00 | 5,00 | 4,67 | 4,67 | 1,45 | 3,16 | 3,22 | 7,49 | 0,52 |
| **23** *Ene* | -0,80 | -0,80 | 3,00 | 3,00 | 3,50 | 3,50 | 1,42 | 3,76 | 4,40 | 4,40 | 4,20 | 4,13 | 0,76 | 2,56 | 3,05 | 6,16 | 0,08 |
| *Feb* | -2,60 | -2,70 | 2,10 | 2,00 | 2,90 | 2,90 | 0,72 | 3,34 | 3,90 | 3,90 | 3,57 | 3,50 | -1,22 | 0,74 | 1,47 | 5,94 | -0,10 |
| *Mar* | -4,20 | -4,20 | 1,40 | 1,40 | 2,50 | 2,50 | -0,09 | 2,89 | 3,50 | 3,50 | 2,97 | 2,97 | -2,93 | 0,14 | 1,17 | 5,39 | 0,01 |
| *Abr* | -5,20 | -5,20 | 0,90 | 0,90 | 1,90 | 1,90 | -0,85 | 2,47 | 2,90 | 2,90 | 2,43 | 2,43 | -4,03 | -0,29 | 1,02 | 3,49 | -0,58 |
| *May* P | -6,50 | -6,40 | 0,20 | 0,30 | 1,30 | 1,40 | -2,19 | 2,20 | 2,20 | 2,20 | 1,90 | 1,93 | -5,83 | -1,25 | 0,41 | 2,32 | -1,31 |

**TASAS DE CRECIMIENTO INTERANUAL AGREGADOS DE LA UEM**

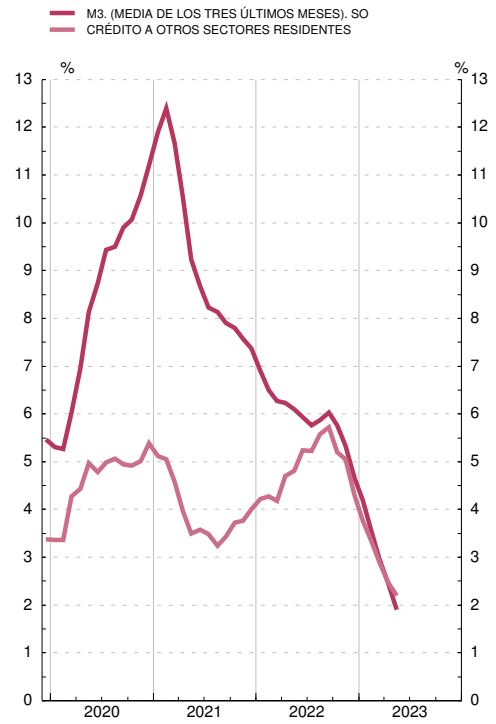


**TASAS DE CRECIMIENTO INTERANUAL DE M3 Y VALOR DE REFERENCIA**

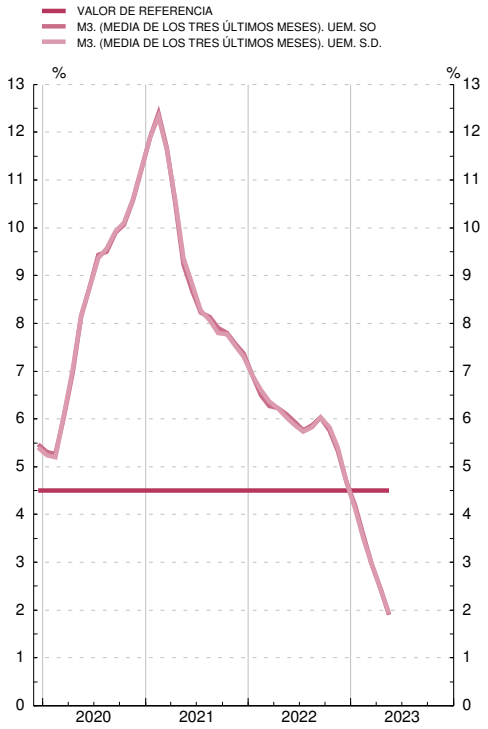


Véanse notas al final del capítulo.

## 1.99.a BALANCE CONSOLIDADO DEL EUROSISTEMA. OPERACIONES DE POLÍTICA MONETARIA Y SUS CONTRAPARTIDAS

*Medias mensuales de datos diarios. Millones de euros*

| | Operaciones de política monetaria (activo del balance) | | | | | Total | Contrapartidas (pasivo del balance) | | | | |
|---|---|---|---|---|---|---|---|---|---|---|---|
| | Operac. principales de financiación. (inyección) | Operac. financiación a l/p (inyección) | Operac. de ajuste y estructurales (neto) | Programas de compras de activos | Facilidades permanentes (neto) | | Reservas mantenidas por entidades de crédito | Factores autónomos | | | |
| | | | | | | | | Billetes | Depósitos AAPP | Oro y activos netos en moneda extranjera | Resto (neto) |
| | 1 | 2 | 3 | 4 | 5 (a) | 1+2+3+4+5=7+8+9-10+11<br>6 | 7 (a) | 8 | 9 | 10 | 11 |
| **21** *Dic* | 206 | 2 206 332 | - | 4 705 924 | -745 639 | 6 166 823 | 3 769 416 | 1 533 450 | 608 367 | 841 620 | 1 097 211 |
| **22** *Ene* | 371 | 2 201 492 | - | 4 746 773 | -723 507 | 6 225 129 | 3 846 554 | 1 539 590 | 575 389 | 885 783 | 1 149 379 |
| *Feb* | 277 | 2 201 468 | - | 4 821 775 | -734 989 | 6 288 531 | 3 923 645 | 1 542 505 | 636 672 | 886 867 | 1 072 576 |
| *Mar* | 244 | 2 200 929 | - | 4 867 675 | -747 002 | 6 321 846 | 3 866 720 | 1 565 226 | 660 137 | 889 384 | 1 119 146 |
| *Abr* | 495 | 2 198 860 | - | 4 904 945 | -676 711 | 6 427 589 | 4 022 918 | 1 582 652 | 644 653 | 932 798 | 1 110 164 |
| *May* | 525 | 2 198 845 | - | 4 940 143 | -699 572 | 6 439 941 | 4 014 952 | 1 590 645 | 624 251 | 934 341 | 1 144 434 |
| *Jun* | 638 | 2 192 111 | - | 4 959 777 | -674 211 | 6 478 315 | 4 023 976 | 1 598 978 | 653 100 | 935 710 | 1 137 971 |
| *Jul* | 1 064 | 2 124 614 | - | 4 956 705 | -696 349 | 6 386 034 | 3 904 383 | 1 605 637 | 649 877 | 948 385 | 1 174 521 |
| *Ago* | 988 | 2 124 718 | - | 4 954 607 | -655 360 | 6 424 953 | 3 955 696 | 1 587 482 | 565 617 | 949 825 | 1 265 983 |
| *Sep* | 3 891 | 2 124 169 | - | 4 951 400 | -2 891 044 | 4 188 416 | 1 887 305 | 1 569 710 | 519 780 | 952 153 | 1 163 775 |
| *Oct* | 3 903 | 2 116 068 | - | 4 948 181 | -4 599 002 | 2 469 149 | 245 125 | 1 561 774 | 533 383 | 957 290 | 1 086 158 |
| *Nov* | 2 172 | 2 035 462 | - | 4 944 819 | -4 560 884 | 2 421 569 | 225 408 | 1 559 563 | 530 429 | 960 534 | 1 066 703 |
| *Dic* | 1 741 | 1 638 831 | - | 4 946 051 | -4 258 170 | 2 328 454 | 215 159 | 1 565 898 | 422 833 | 959 913 | 1 084 477 |
| **23** *Ene* | 1 165 | 1 307 030 | - | 4 941 945 | -4 096 926 | 2 153 214 | 184 832 | 1 565 325 | 365 113 | 938 365 | 976 309 |
| *Feb* | 945 | 1 248 718 | - | 4 942 005 | -4 109 176 | 2 082 492 | 190 447 | 1 555 021 | 373 115 | 918 007 | 881 916 |
| *Mar* | 1 011 | 1 205 251 | - | 4 930 174 | -4 035 917 | 2 100 518 | 204 583 | 1 553 595 | 392 253 | 919 056 | 869 144 |
| *Abr* | 1 542 | 1 100 501 | - | 4 904 154 | -3 997 629 | 2 008 568 | 168 221 | 1 560 817 | 362 426 | 951 257 | 868 361 |
| *May* | 1 565 | 1 100 448 | - | 4 890 807 | -4 082 041 | 1 910 779 | 197 878 | 1 562 674 | 280 433 | 948 916 | 818 710 |

## 1.99.b BALANCE DEL BANCO DE ESPAÑA. OPERACIONES DE POLÍTICA MONETARIA Y SUS CONTRAPARTIDAS

*Medias mensuales de datos diarios. Millones de euros*

| | Operaciones de política monetaria (activo del balance) | | | | | Total | Contrapartidas (pasivo del balance) | | | | | | |
|---|---|---|---|---|---|---|---|---|---|---|---|---|---|
| | Operac. principales de financiación. (inyección) | Operac. financiación a l/p (inyección) | Operac. de ajuste y estructurales (neto) | Programas de compras de activos | Facilidades permanentes (neto) | | Posición intrasistema | | Reservas mantenidas por entidades de crédito | Factores autónomos | | | |
| | | | | | | | Target | Resto | | Billetes | Depósitos AAPP | Oro y activos netos en moneda extranjera | Resto (neto) |
| | 12 | 13 | 14 | 15 | 16 (a) | 12+13+14+15+16=18+19+20+21+22-23+24<br>17 | 18 | 19 | 20 (a) | 21 | 22 | 23 | 24 |
| **21** *Dic* | 16 | 289 545 | - | 592 093 | -3 619 | 878 036 | 502 169 | -165 352 | 372 117 | 167 489 | 37 505 | 69 698 | 33 805 |
| **22** *Ene* | - | 289 689 | - | 598 509 | -2 093 | 886 106 | 511 213 | -167 265 | 367 403 | 168 306 | 43 069 | 71 839 | 35 219 |
| *Feb* | - | 289 689 | - | 604 263 | -2 487 | 891 466 | 514 370 | -168 553 | 366 861 | 168 513 | 44 574 | 72 269 | 37 970 |
| *Mar* | - | 289 689 | - | 610 411 | -2 590 | 897 510 | 520 635 | -170 202 | 354 081 | 170 304 | 57 112 | 72 498 | 38 078 |
| *Abr* | - | 289 689 | - | 616 510 | -4 179 | 902 021 | 524 239 | -172 529 | 354 553 | 173 520 | 58 012 | 74 325 | 38 552 |
| *May* | - | 289 689 | - | 616 418 | -4 447 | 901 661 | 520 123 | -173 586 | 360 852 | 173 467 | 55 347 | 74 651 | 40 108 |
| *Jun* | - | 289 689 | - | 620 615 | -5 095 | 905 210 | 509 640 | -175 559 | 371 114 | 174 824 | 59 505 | 75 012 | 40 697 |
| *Jul* | - | 289 689 | - | 624 626 | -5 900 | 908 415 | 504 544 | -176 300 | 381 633 | 175 628 | 57 562 | 77 325 | 42 674 |
| *Ago* | - | 289 689 | - | 626 929 | -6 262 | 910 356 | 490 220 | -176 502 | 370 538 | 174 595 | 82 862 | 77 552 | 46 194 |
| *Sep* | - | 289 740 | - | 628 174 | -216 581 | 701 332 | 481 201 | -176 127 | 169 025 | 171 938 | 86 735 | 78 018 | 46 578 |
| *Oct* | - | 289 668 | - | 627 946 | -370 865 | 546 748 | 469 629 | -176 842 | 22 204 | 170 839 | 94 484 | 80 713 | 47 147 |
| *Nov* | 5 | 273 668 | - | 623 231 | -353 914 | 542 990 | 462 459 | -178 111 | 22 149 | 170 451 | 97 886 | 81 329 | 49 486 |
| *Dic* | - | 192 970 | - | 624 428 | -297 060 | 520 337 | 472 919 | -178 857 | 19 354 | 171 530 | 70 930 | 81 498 | 45 959 |
| **23** *Ene* | - | 130 958 | - | 624 891 | -247 633 | 508 216 | 485 848 | -178 439 | 17 728 | 169 694 | 51 720 | 77 324 | 38 989 |
| *Feb* | - | 118 502 | - | 620 331 | -236 451 | 502 383 | 470 691 | -179 351 | 17 232 | 168 601 | 61 323 | 76 799 | 40 686 |
| *Mar* | - | 110 791 | - | 622 287 | -230 661 | 502 417 | 459 424 | -180 292 | 17 165 | 168 751 | 75 584 | 76 206 | 37 991 |
| *Abr* | 1 | 96 179 | - | 622 412 | -230 207 | 488 384 | 443 984 | -180 692 | 16 591 | 169 032 | 80 775 | 76 459 | 35 154 |
| *May* | - | 96 179 | - | 620 755 | -234 121 | 482 813 | 439 896 | -182 290 | 16 805 | 169 171 | 79 838 | 76 349 | 35 742 |

(a) La significativa recomposición en las posiciones de exceso de liquidez de las entidades de crédito observada en septiembre 2022, desde las cuentas de reservas en favor de los saldos de la facilidad de depósito, está vinculada con la decisión del Consejo de Gobierno del BCE de aumentar al 0,75 % la remuneración de la facilidad de depósito, con efectos desde 14 de septiembre de 2022.

*Porcentajes*

| | Tipos de las operaciones de regulación monetaria del Eurosistema | | | | Tipos del mercado monetario (a) | | | | | | |
|---|---|---|---|---|---|---|---|---|---|---|---|
| | Subastas: Operaciones de financiación | | Facilidades permanentes | | Depósitos (c) (d) | | | | | | |
| | Principales | A plazo más largo | De crédito | De depósito | €STR | EONIA (e) | euribor | | | | |
| | | | | | A un día | A un día | A una semana | A un mes | A tres meses | A seis meses | A doce meses |
| | 1 | 2 | 3 | 4 | 5 | 6 | 7 | 8 | 9 | 10 | 11 |
| **20** | 0,00 | 0,00 | 0,25 | -0,50 | -0,547 | -0,462 | -0,53 | -0,50 | -0,43 | -0,36 | -0,30 |
| **21** | 0,00 | 0,00 | 0,25 | -0,50 | -0,568 | -0,483 | -0,57 | -0,56 | -0,55 | -0,52 | -0,49 |
| **22** | 2,50 | - | 2,75 | 2,00 | -0,011 | ... | 0,01 | 0,09 | 0,34 | 0,67 | 1,09 |
| **22** *May* | 0,00 | 0,00 | 0,25 | -0,50 | -0,585 | ... | -0,57 | -0,55 | -0,39 | -0,14 | 0,29 |
| *Jun* | 0,00 | 0,00 | 0,25 | -0,50 | -0,582 | ... | -0,57 | -0,53 | -0,24 | 0,16 | 0,85 |
| *Jul* | 0,50 | 0,00 | 0,75 | 0,00 | -0,511 | ... | -0,46 | -0,31 | 0,04 | 0,47 | 0,99 |
| *Ago* | 0,50 | - | 0,75 | 0,00 | -0,085 | ... | -0,07 | 0,02 | 0,40 | 0,84 | 1,25 |
| *Sep* | 1,25 | 0,00 | 1,50 | 0,75 | 0,355 | ... | 0,42 | 0,57 | 1,01 | 1,60 | 2,23 |
| *Oct* | 2,00 | - | 1,50 | 0,75 | 0,656 | ... | 0,70 | 0,92 | 1,43 | 2,00 | 2,63 |
| *Nov* | 2,00 | - | 2,25 | 1,50 | 1,368 | ... | 1,38 | 1,42 | 1,83 | 2,32 | 2,83 |
| *Dic* | 2,50 | - | 2,75 | 2,00 | 1,568 | ... | 1,60 | 1,72 | 2,06 | 2,56 | 3,02 |
| **23** *Ene* | 2,50 | - | 2,75 | 2,00 | 1,902 | ... | 1,89 | 1,98 | 2,35 | 2,86 | 3,34 |
| *Feb* | 3,00 | - | 3,25 | 2,50 | 2,275 | ... | 2,30 | 2,37 | 2,64 | 3,14 | 3,53 |
| *Mar* | 3,50 | - | 3,75 | 3,00 | 2,572 | ... | 2,57 | 2,71 | 2,91 | 3,27 | 3,65 |
| *Abr* | 3,50 | - | 3,75 | 3,00 | 2,900 | ... | 2,88 | 2,96 | 3,18 | 3,52 | 3,76 |
| *May* | 3,75 | - | 4,00 | 3,25 | 3,080 | ... | 3,09 | 3,15 | 3,37 | 3,68 | 3,86 |

**OPERACIONES DE REGULACIÓN MONETARIA DEL EUROSISTEMA**
**MERCADO MONETARIO Y DEUDA PÚBLICA**

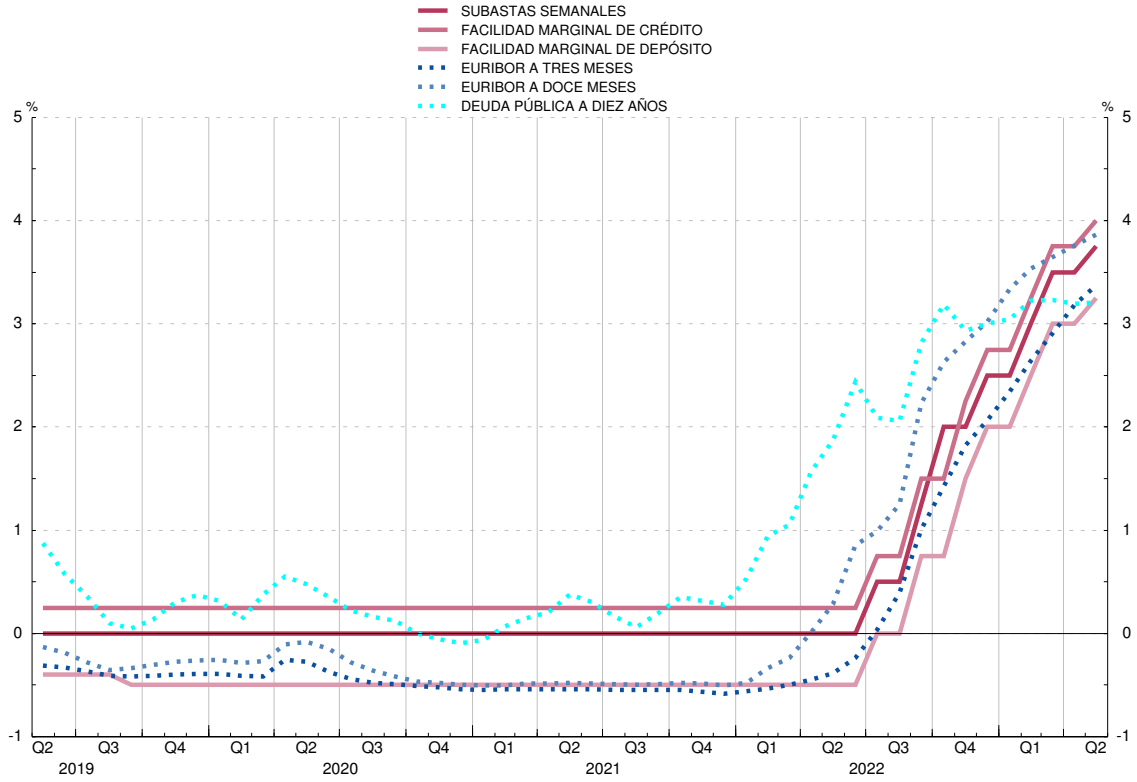


e. El administrador de EONIA, el European Money Markets Institute (EMMI), modifica la metodología actual de EONIA para convertirse en el €STR más un diferencial fijo de 8,5 puntos básicos desde la primera fecha de publicación del €STR, es decir, el 2 de octubre de 2019, hasta la supresión de EONIA el 3 de enero de 2022.
Véanse notas al final del capítulo.

## 1.15 (cont.) Tipos de interés

*Porcentajes*

| | | Tipos aplicados por las instituciones financieras monetarias a sectores residentes en la zona del euro (nuevas operaciones) | | | | | | | | Rendimientos de la deuda pública (b) | |
|---|---|---|---|---|---|---|---|---|---|---|---|
| | | Depósitos | | | | | Préstamos | | | | |
| | | A hogares | | | A sociedades no financieras | | A hogares: tasa anual equivalente (f) | | A sociedades no financieras | A tres años | A diez años |
| | | A la vista | Hasta un año | A más de dos años | A la vista | Hasta un año | Crédito al consumo | Compra de vivienda | Hasta un año (g) | | |
| | | 12 | 13 | 14 | 15 | 16 | 17 | 18 | 19 | 20 | 21 |
| **20** | M | 0,02 | 0,22 | 0,70 | -0,00 | -0,16 | 5,82 | 1,67 | 1,72 | -0,34 | 0,21 |
| **21** | M | 0,01 | 0,17 | 0,60 | -0,02 | -0,27 | 5,83 | 1,60 | 1,76 | -0,49 | 0,20 |
| **22** | M | 0,02 | 0,47 | 1,01 | 0,01 | 0,27 | 6,36 | 2,33 | 2,25 | 1,28 | 2,05 |
| **22** *May* | | 0,00 | 0,18 | 0,64 | -0,06 | -0,29 | 6,20 | 2,06 | 1,73 | 0,95 | 1,87 |
| *Jun* | | 0,00 | 0,20 | 0,71 | -0,05 | -0,16 | 6,16 | 2,21 | 1,79 | 1,55 | 2,44 |
| *Jul* | | 0,01 | 0,26 | 0,88 | -0,00 | 0,01 | 6,36 | 2,36 | 1,93 | 1,14 | 2,09 |
| *Ago* | | 0,01 | 0,35 | 1,02 | 0,01 | 0,14 | 6,52 | 2,49 | 2,08 | 1,24 | 2,06 |
| *Sep* | | 0,02 | 0,56 | 1,27 | 0,06 | 0,68 | 6,58 | 2,67 | 2,50 | 2,12 | 2,81 |
| *Oct* | | 0,03 | 0,83 | 1,60 | 0,08 | 0,90 | 6,87 | 2,90 | 3,00 | 2,46 | 3,18 |
| *Nov* | | 0,05 | 1,12 | 1,81 | 0,15 | 1,46 | 7,13 | 3,11 | 3,35 | 2,47 | 2,93 |
| *Dic* | | 0,07 | 1,35 | 1,91 | 0,19 | 1,76 | 7,00 | 3,18 | 3,69 | 2,62 | 3,00 |
| **23** *Ene* | | 0,10 | 1,53 | 2,08 | 0,23 | 1,97 | 7,60 | 3,39 | 4,02 | 2,73 | 3,04 |
| *Feb* | | 0,12 | 1,86 | 2,20 | 0,31 | 2,29 | 7,80 | 3,55 | 4,30 | 2,96 | 3,22 |
| *Mar* | | 0,15 | 2,09 | 2,26 | 0,41 | 2,56 | 7,92 | 3,72 | 4,60 | 3,00 | 3,23 |
| *Abr* | | 0,18 | 2,27 | 2,41 | 0,44 | 2,79 | 8,13 | 3,76 | 4,74 | 2,93 | 3,19 |
| *May* | | ... | ... | ... | ... | ... | ... | ... | ... | 2,92 | 3,21 |

**TIPOS APLICADOS POR LAS IFM A SECTORES RESIDENTES EN LA ZONA DEL EURO**

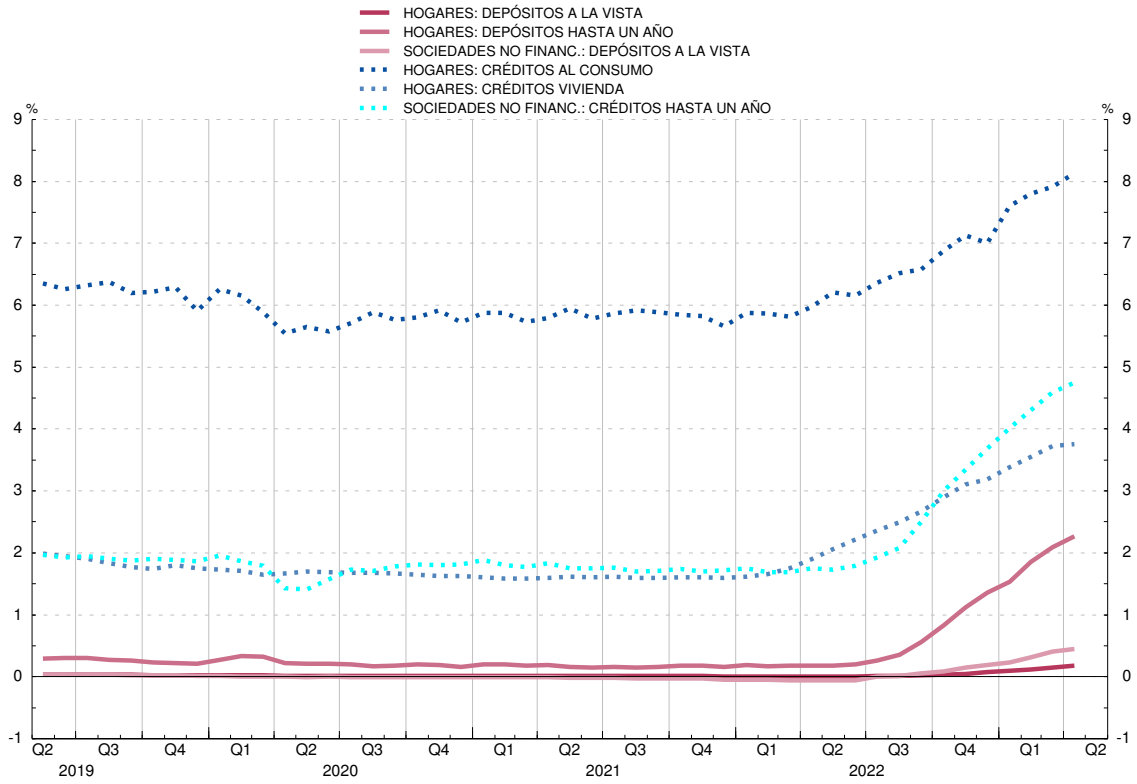

## 1.16 Tipos de cambio (a)

*Medias del período. Unidades de moneda nacional por ecu o euro (bilateral); Índice 1999 I = 100 (efectivo)*

| | Dólar estadounidense | Yen japonés | Franco suizo | Libra esterlina | Corona sueca | Corona danesa | Corona noruega | Dólar canadiense | Tipo de cambio efectivo del euro (b) | |
|---|---|---|---|---|---|---|---|---|---|---|
| | | | | | | | | | Nominal | Real |
| | 1 | 2 | 3 | 4 | 5 | 6 | 7 | 8 | 9 | 10 |
| **17** | 1,130 | 126,7 | 1,112 | 0,876 | 9,64 | 7,44 | 9,33 | 1,465 | 97,4 | 93,5 |
| **18** | 1,181 | 130,4 | 1,155 | 0,885 | 10,26 | 7,45 | 9,60 | 1,530 | 100,0 | 95,6 |
| **19** | 1,120 | 122,0 | 1,113 | 0,877 | 10,59 | 7,47 | 9,85 | 1,486 | 98,1 | 93,2 |
| **20** | 1,142 | 121,8 | 1,070 | 0,889 | 10,49 | 7,45 | 10,73 | 1,530 | 99,6 | 93,6 |
| **21** | 1,183 | 129,9 | 1,081 | 0,860 | 10,15 | 7,44 | 10,16 | 1,483 | 99,6 | 93,5 |
| **22** | 1,053 | 138,0 | 1,005 | 0,853 | 10,63 | 7,44 | 10,10 | 1,370 | 95,5 | 90,7 |
| **22** *Ene* | 1,131 | 130,0 | 1,040 | 0,835 | 10,36 | 7,44 | 10,01 | 1,428 | 96,6 | 91,1 |
| *Feb* | 1,134 | 130,7 | 1,046 | 0,838 | 10,53 | 7,44 | 10,05 | 1,442 | 96,9 | 91,6 |
| *Mar* | 1,102 | 130,7 | 1,025 | 0,836 | 10,55 | 7,44 | 9,74 | 1,395 | 95,9 | 91,4 |
| *Abr* | 1,082 | 136,6 | 1,021 | 0,837 | 10,32 | 7,44 | 9,62 | 1,365 | 95,2 | 90,0 |
| *May* | 1,058 | 136,2 | 1,035 | 0,850 | 10,50 | 7,44 | 10,15 | 1,359 | 95,6 | 90,4 |
| *Jun* | 1,057 | 141,6 | 1,024 | 0,858 | 10,60 | 7,44 | 10,30 | 1,354 | 95,9 | 90,6 |
| *Jul* | 1,018 | 139,2 | 0,988 | 0,850 | 10,58 | 7,44 | 10,18 | 1,318 | 94,1 | 89,1 |
| *Ago* | 1,013 | 136,9 | 0,969 | 0,845 | 10,50 | 7,44 | 9,83 | 1,308 | 93,6 | 88,8 |
| *Sep* | 0,990 | 141,6 | 0,964 | 0,875 | 10,78 | 7,44 | 10,17 | 1,319 | 94,2 | 89,8 |
| *Oct* | 0,983 | 144,7 | 0,979 | 0,871 | 10,95 | 7,44 | 10,39 | 1,348 | 94,8 | 91,1 |
| *Nov* | 1,020 | 145,1 | 0,984 | 0,869 | 10,88 | 7,44 | 10,34 | 1,371 | 96,0 | 92,0 |
| *Dic* | 1,059 | 142,8 | 0,986 | 0,870 | 10,99 | 7,44 | 10,45 | 1,438 | 97,0 | 92,3 |
| **23** *Ene* | 1,077 | 140,5 | 0,996 | 0,882 | 11,21 | 7,44 | 10,71 | 1,447 | 97,3 | 92,5 |
| *Feb* | 1,072 | 142,4 | 0,990 | 0,886 | 11,17 | 7,44 | 10,95 | 1,440 | 97,3 | 92,6 |
| *Mar* | 1,071 | 143,0 | 0,991 | 0,882 | 11,23 | 7,45 | 11,29 | 1,465 | 97,5 | 92,8 |
| *Abr* | 1,097 | 146,5 | 0,985 | 0,881 | 11,34 | 7,45 | 11,52 | 1,479 | 98,6 | 93,6 |
| *May* | 1,087 | 148,9 | 0,975 | 0,870 | 11,37 | 7,45 | 11,73 | 1,469 | 98,1 | 93,0 |
| *Jun* | 1,084 | 153,1 | 0,976 | 0,859 | 11,68 | 7,45 | 11,72 | 1,441 | 98,3 | 93,1 |

Véanse notas al final del capítulo

## NOTAS A LOS CUADROS DEL CAPÍTULO 1. PRINCIPALES INDICADORES DE LA ZONA DEL EURO

**Cuadro 1.2**
Fuente: BCE.
a. Datos no consolidados.
b. Incluye las adquisiciones netas de objetos valiosos y activos no producidos.

**Cuadro 1.6**
Fuentes: Eurostat y BCE.
a. Datos correspondientes al SEC 2010.

**Cuadro 1.7**
Fuentes: Eurostat y BCE.
a. Datos correspondientes al SEC 2010.

**Cuadro 1.8**
Fuentes: BCE y elaboración propia.
a. Incluye, además, la contrapartida de las transacciones monetarias de la Administración Central.

**Cuadro 1.9**
Fuentes: BCE y elaboración propia.

**Cuadro 1.10**
Fuente: BCE.
a. Los datos corresponden a la composición por países de la zona del euro en sus distintas etapas.
b. Incorpora los ajustes introducidos en determinados instrumentos (participaciones en fondos del mercado monetario, instrumentos del mercado monetario y valores distintos de acciones a menos de dos años), emitidos por IFM residentes en la zona del euro, con el fin de deducir la parte de tales emisiones que, por estar en poder de no residentes, no debe incluirse en M3. Estos ajustes, que no se habían podido introducir hasta el año 2001, por las limitaciones de las fuentes estadísticas, se han llevado a cabo en dos etapas y han supuesto la modificación de la serie histórica desde enero de 1999 inclusive. En la primera etapa (mayo de 2001) se revisó la parte correspondiente a las participaciones en los fondos del mercado monetario, y en la segunda (octubre de 2001), la correspondiente a los restantes instrumentos. Para más detalles, véase recuadro 1 del *Boletín Mensual del BCE* de noviembre de 2001.
Por otra parte, para los datos desde junio de 2010 en adelante las cesiones temporales con Entidades de Contrapartida Central se han excluido del componente de la M3 "Cesiones temporales" y, de la misma forma, las adquisiciones temporales a través de Entidades de Contrapartida Central se han excluido de las contrapartidas de la M3, en concreto del concepto "Créditos a otros sectores residentes en la zona euro". Estas operaciones se han incluido ahora en la categoría residual "Resto".
c. Incluye préstamos y valores.

**Cuadro 1.11**
Fuente: BCE.
a. Los datos corresponden a la composición por países de la zona del euro en sus distintas etapas.
b. Véase nota (b) del Cuadro 1.10.
c. Incluye préstamos y valores.

**Cuadro 1.12**
Fuente: BCE.
a. Los datos corresponden a la composición por países de la zona del euro en sus distintas etapas.
b. Se puede obtener un detalle del método utilizado para el cálculo de las series desestacionalizadas en la publicación del BCE «Seasonal adjustment of monetary aggregates and HICP for the euro area», agosto 2000.
c. Véase nota (b) del Cuadro 1.10.

**Cuadro 1.13**
Fuente: BCE.
a. Los datos corresponden a la composición por países de la zona del euro en sus distintas etapas.
b. Cuadro incluido entre los requerimientos del FMI en el contexto de las Normas Especiales de Distribución de Datos (NEDD).
c. Véase nota (b) del Cuadro 1.10.
d. Incluye créditos y valores.
e. Estos agregados excluyen el efectivo en manos del público, que está incluido entre las contrapartidas. Desde enero de 2002 se ha calculado el efectivo en manos del público aplicando a los billetes de euro en circulación el porcentaje que se asigna al Banco de España de acuerdo con el sistema contable establecido en el Eurosistema (véase nota al balance de situación resumido que figura al final de este boletín), más las monedas en euros y los billetes y monedas en pesetas no cambiados a euros, menos las tenencias de efectivo de las IFM. Desde enero de 2003 se han excluido los billetes y monedas en pesetas no convertidos a euros.

**Cuadro 1.14**
Fuentes: BCE y BE.
a. Los datos corresponden a la composición por países de la zona del euro en sus distintas etapas.
b. Tasas calculadas sobre operaciones (flujos ajustados).
c. La contribución de las IFM residentes en España está referida a las series originales.
d. Incluye préstamos y valores.

e. Tasas calculadas sobre las contribuciones que excluyen el efectivo [véase nota (e) del Cuadro 1.13].

**Cuadro 1.15**
Fuente: BCE.
a. Los tipos mensuales y anuales son medias del periodo, excepto el tipo a un día hasta diciembre de 1998.
b. Hasta diciembre de 1998, los rendimientos de la zona del euro a 3 años son datos a fin de periodo, y los rendimientos a 10 años son medias del periodo. A partir de entonces, todos los rendimientos son medias del periodo.
c. Para fechas anteriores a enero de 1999, los tipos de interés sintéticos de la zona del euro se han calculado ponderando los tipos de interés nacionales por el PIB.
d. A partir de enero de 1999, la columna 5 recoge el índice medio del tipo del euro a un día (EONIA); el resto de tipos de interés del mercado monetario son, a partir de enero de 1999, los tipos interbancarios de oferta de la zona del euro (euríbor).
e. La tasa anual equivalente es la tasa media ponderada de todos los plazos, que es igual al coste total de los préstamos. Este coste total comprende un componente de tipo de interés y un componente de comisiones.
f. Tipo de interés aplicado a préstamos hasta 1 millón de euros.

**Cuadro 1.16**
Fuente: BCE. Boletín Económico, «Estadísticas», cuadros 2.8 y 2.9.
a. Hasta diciembre de 1998, tipos de cambio del ecu (fuente: BPI); a partir de enero de 1999, tipos de cambio del euro.
b. Los tipos de cambio efectivos del euro son índices calculados por el BCE basados en medias ponderadas de los tipos de cambio bilaterales del euro. Una variación positiva indica una apreciación del euro. Las ponderaciones se basan en el comercio de manufacturas con los principales socios comerciales de la zona, y captan los efectos de terceros mercados. El tipo de cambio efectivo real se calcula utilizando como deflactor el índice de precios de consumo (IPC). Para más información sobre el cálculo de los tipos de cambio efectivos, véanse las notas generales del Cuadro 2.8 del boletín económico del BCE, que pueden descargarse de la dirección del BCE en Internet (www.ecb.europa.eu).

# CAPÍTULO 2 PRINCIPALES INDICADORES ECONÓMICOS

## 2. PRINCIPALES INDICADORES ECONÓMICOS

## 2.1 Contabilidad Nacional de España (a)
**Año Base: 2016**

*(Última información disponible publicada por el INE el 23/06/2023)*

*Tasas de variación interanual*

| | 2020 | 2021 | 2021 | 2022 | | | | 2023 | |
|---|---|---|---|---|---|---|---|---|---|
| | | | IV | I | II | III | IV | I | |
| **A. PIB Y AGREGADOS DE LA DEMANDA** | | | | | | | | | **A. GDP AND DEMAND AGGREGATES** |
| 1. Gasto en consumo final | 5,1 | 3,0 | 3,2 | 3,0 | 3,0 | 3,2 | 2,9 | 1,6 | 1. Final consumption expenditure |
| 1.1. Gasto en consumo final de los hogares y de las ISFLSH | 6,0 | 4,4 | 4,5 | 4,6 | 5,1 | 4,9 | 3,0 | 1,6 | 1.1. Final consumption expenditure of households and NPISHs |
| 1.2. Gasto en consumo final de las AAPP | 2,9 | -0,7 | -0,1 | -1,2 | -2,6 | -1,3 | 2,5 | 1,4 | 1.2. Final consumption expenditure of general government |
| 2. Formación bruta de capital fijo | 0,9 | 4,6 | -1,7 | 3,8 | 6,0 | 6,3 | 2,5 | 0,7 | 2. Gross fixed capital formation |
| 2.1. Activos fijos materiales | 0,1 | 4,4 | -3,4 | 3,1 | 5,8 | 6,2 | 2,7 | 0,8 | 2.1. Tangibles fixed asstes |
| 2.1.1. Construcción | -3,7 | 4,7 | -3,9 | 0,6 | 6,5 | 6,9 | 4,7 | 4,9 | 2.1.1. Construction |
| 2.1.2. Bienes de equipo y activos cultivados | 6,5 | 4,1 | -2,6 | 7,1 | 4,7 | 5,0 | -0,5 | -5,2 | 2.1.2. Equipment and cultivated assets |
| 2.2. Activos fijos inmateriales | 4,7 | 5,5 | 6,3 | 7,1 | 6,8 | 6,7 | 1,5 | 0,1 | 2.2. Intangible fixed assets |
| 3. Variación de existencias (aportación al crecimiento del PIB) | ... | ... | 2,8 | 1,5 | 0,2 | -0,8 | -1,5 | -0,0 | 3. Change in inventories (contribution to GDP growth rate) |
| 4. DEMANDA NACIONAL (1 + 2 + 3) | 5,8 | 3,1 | 5,0 | 4,7 | 3,8 | 2,9 | 1,1 | 1,4 | 4. DOMESTIC DEMAND (1 + 2 + 3) |
| 5. Exportaciones de bienes y servicios | 14,4 | 14,4 | 16,4 | 17,1 | 20,1 | 14,2 | 7,2 | 10,2 | 5. Exports of goods and services |
| 5.1. Exportaciones de bienes | 10,6 | 2,7 | 0,4 | -0,9 | 3,3 | 2,7 | 5,9 | 5,0 | 5.1. Exports of goods |
| 5.2. Exportaciones de servicios | 27,0 | 51,6 | 81,2 | 91,0 | 79,2 | 49,3 | 12,0 | 23,2 | 5.2. Exports of services |
| Del cual: Consumo de no residentes en el territorio económico | 77,0 | 119,0 | 549,4 | 654,8 | 289,9 | 91,9 | -3,6 | 33,7 | Of which: Consumption of non-residents in the economic territory |
| 6. Importaciones de bienes y servicios | 13,9 | 7,9 | 11,6 | 12,6 | 8,6 | 8,8 | 2,1 | 3,3 | 6. Imports of goods and services |
| 6.1. Importaciones de bienes | 13,8 | 5,5 | 9,0 | 10,1 | 5,1 | 6,7 | 0,5 | 2,9 | 6.1. Imports of goods |
| 6.2. Importaciones de servicios | 14,4 | 20,6 | 25,4 | 26,5 | 27,4 | 20,4 | 10,3 | 4,5 | 6.2. Imports of services |
| Del cual: Consumo de residentes en el resto del mundo | 38,4 | 72,8 | 201,9 | 203,1 | 121,1 | 71,2 | 17,1 | 15,5 | Of which: Consumption of residents in the rest of the world |
| **7. PIB A PRECIOS DE MERCADO (4 + 5 - 6)** | **5,5** | **5,5** | **6,6** | **6,3** | **7,7** | **4,9** | **3,1** | **4,2** | **7. GDP AT MARKET PRICES (4 + 5 - 6)** |
| **B. PRECIOS Y COSTES** | | | | | | | | | **B. PRICES AND COSTS** |
| 1. Deflactor del consumo final de los hogares y de las ISFLSH | 2,1 | 6,8 | 4,6 | 6,4 | 7,7 | 8,0 | 5,2 | 5,0 | 1. Deflator of final consumption of households and NPISHs |
| 2. Deflactor del PIB | 2,3 | 4,3 | 3,8 | 3,6 | 4,1 | 4,3 | 5,1 | 6,2 | 2. GDP deflator |
| 3. Remuneración por asalariado | -0,7 | 2,0 | -0,3 | -0,1 | 1,8 | 2,4 | 4,0 | 5,1 | 3. Compensation per employee |
| 4. Costes laborales unitarios | 0,3 | 0,4 | -0,9 | -1,1 | -0,6 | 0,4 | 3,0 | 3,2 | 4. Unit labour costs |
| **C. MERCADO DE TRABAJO** | | | | | | | | | **C. LABOUR MARKET** |
| 1. Puestos de trabajo equivalentes a tiempo completo | | | | | | | | | 1. Full-time equivalent jobs |
| 1.1. Ocupados | 6,6 | 3,8 | 6,0 | 5,2 | 5,1 | 2,8 | 2,0 | 2,3 | 1.1. Employment |
| 1.1.1. Asalariados | 6,0 | 4,3 | 5,9 | 6,2 | 5,8 | 3,2 | 2,4 | 2,6 | 1.1.1. Employees |
| 1.1.2. Autónomos | 10,3 | 0,5 | 6,4 | -0,2 | 1,2 | 1,1 | -0,0 | 0,1 | 1.1.2. Self-employed |

*(Latest available information published by INE at 23/06/2023)*

*Annual percentage changes*

**2.1 National Accounts of Spain (a)**
**Base Year: 2016**

**2. MAIN ECONOMIC INDICATORS**

## 2.1 Contabilidad Nacional de España (cont.) (a)
**Año Base: 2016**

*(Última información disponible publicada por el INE el 23/06/2023)*

*Millones de euros*

| | 2020 | 2021 | 2021 | 2022 | | | | 2023 | |
|---|---|---|---|---|---|---|---|---|---|
| | | | IV | I | II | III | IV | I | |
| **Pro memoria:**<br>**A. PIB pm a precios corrientes** | | | | | | | | | **Memorandum items:**<br>**A. GDP at current market prices** |
| A.1 Serie corregida de efectos estacionales y calendario . . . . . | 1 206 842 | 1 327 108 | 319 346 | 318 676 | 328 277 | 334 284 | 345 871 | 352 662 | A.1 Seasonally- and working-day-adjusted series |
| A.2 Serie de datos brutos . . . . . | ... | ... | 329 317 | 310 639 | 332 194 | 328 980 | 355 295 | 344 258 | A.2 Original data series |

*(Latest available information published by INE at 23/06/2023)*

## 2.1 National Accounts of Spain (cont'd) (a)
**Base Year: 2016**

*EUR millions*



Fuente: INE./ *Source: INE.*

(a) Series oficiales de la Contabilidad Nacional de España (CNE) elaboradas según el SEC2010. Salvo indicación en contrario, índices de volumen encadenado 2015=100. Datos corregidos de efectos estacionales y de calendario. / *Official National Accounts of Spain (NA) series, compiled according to ESA2010. Unless indicated otherwise, volume chain-linked indices 2015=100. Seasonally and working-day-adjusted data.*

## 2. PRINCIPALES INDICADORES ECONOMICOS

### 2.2 Economía nacional (consolidada). Cuenta de operaciones no financieras (a)
**Año Base: 2015**

*(Última información disponible publicada por el INE el 30/06/2023)*

*Millones de euros*

| | 2021 | 2022 | 2021 IV | 2022 I | 2022 II | 2022 III | 2022 IV | 2023 I | |
|---|---|---|---|---|---|---|---|---|---|
| **1. PIB a precios de mercado** | **1 206 842** | **1 327 108** | **329 317** | **310 639** | **332 194** | **328 980** | **355 295** | **344 258** | **1. GDP at market prices** |
| **2. Remuneración de asalariados** | **3 138** | **3 667** | **1 023** | **914** | **926** | **907** | **920** | **725** | **2. Compensation of employees** |
| Del resto del mundo | 3 359 | 4 051 | 1 086 | 1 001 | 1 053 | 992 | 1 005 | 858 | From the rest of the world |
| Al resto del mundo (-) | -221 | -384 | -63 | -87 | -127 | -85 | -85 | -133 | To the rest of the world (-) |
| **3. Impuestos sobre la producción y las importaciones al resto del mundo (-)** | **-3 007** | **-3 921** | **-621** | **-634** | **-1 783** | **-758** | **-746** | **-688** | **3. Taxes on production and imports to the rest of the world (-)** |
| **4. Subvenciones del resto del mundo** | **5 657** | **5 742** | **4 324** | **521** | **581** | **221** | **4 419** | **512** | **4. Subsidies from the rest of the world** |
| **5. Rentas de la propiedad** | **3 138** | **3 667** | **1 023** | **914** | **926** | **907** | **920** | **725** | **5. Property income** |
| Del resto del mundo | 49 176 | 57 408 | 12 145 | 12 626 | 15 038 | 14 128 | 15 616 | 17 311 | From the rest of the world |
| Al resto del mundo (-) | -48 631 | -59 236 | -13 002 | -11 847 | -14 774 | -14 041 | -18 574 | -19 099 | To the rest of the world (-) |
| **6. Transferencias corrientes** | **-12 732** | **-14 597** | **-2 267** | **-3 428** | **-4 229** | **-4 296** | **-2 644** | **...** | **6. Current transfers** |
| Del resto del mundo | 21 464 | 22 989 | 7 811 | 5 419 | 5 374 | 5 075 | 7 121 | ... | From the rest of the world |
| Al resto del mundo (-) | -34 196 | -37 586 | -10 078 | -8 847 | -9 603 | -9 371 | -9 765 | ... | To the rest of the world (-) |
| **7. Renta nacional disponible (1 a 6)** | **1 200 443** | **1 316 171** | **330 919** | **308 791** | **327 953** | **325 141** | **354 286** | **...** | **7. National disposable income (1 to 6)** |
| **8. Gasto en consumo final (-) (b)** | **-937 396** | **-1 029 316** | **-251 886** | **-248 268** | **-258 193** | **-254 941** | **-267 914** | **-265 456** | **8. Final consumption expenditure (-) (b)** |
| **9. Ahorro nacional bruto (7 + 8)** | **263 047** | **286 855** | **79 033** | **60 523** | **69 760** | **70 200** | **86 372** | **75 583** | **9. Gross national saving (7 + 8)** |
| **10. Transferencias de capital** | **9 041** | **9 095** | **4 706** | **605** | **1 653** | **2 561** | **4 276** | **1 802** | **10. Capital transfers** |
| Del resto del mundo | 10 036 | 9 919 | 5 311 | 837 | 1 752 | 2 669 | 4 661 | 1 990 | From the rest of the world |
| Al resto del mundo (-) | -995 | -824 | -605 | -232 | -99 | -108 | -385 | -188 | To the rest of the world (-) |
| **11. Adquisiciones menos cesiones de activos no financieros no producidos (-)** | **1 869** | **2 881** | **365** | **541** | **873** | **591** | **876** | **956** | **11. Acquisitions less sales of non-financial non-produced assets (-)** |
| **12. Formación bruta de capital (-)** | **-251 522** | **-279 087** | **-73 732** | **-64 491** | **-67 812** | **-67 412** | **-79 372** | **-65 258** | **12. Gross capital formation (-)** |
| **13. Capacidad (+) o necesidad (-) de financiación de la nación (9 a 12)** | **22 435** | **19 744** | **10 372** | **-2 822** | **4 474** | **5 940** | **12 152** | **13 083** | **13. Net lending (+) or net borrowing (-) of the nation (9 to 12)** |
| **14. Capacidad (+) o necesidad (-) de financiación de la nación en % del PIBpm (13/1)*100 (c)** | **1,89** | **1,50** | **0,86** | **-0,23** | **0,35** | **0,46** | **0,92** | **0,96** | **14. Net lending (+) or net borrowing (-) of the nation as % of GDPmp (13/1)*100 (c)** |

*(Latest available information published by INE at 30/06/2023)*

*EUR millions*

### 2.2 Total economy (consolidated). Non-financial transactions account (a)
**Base Year: 2015**

## 2. MAIN ECONOMIC INDICATORS

Fuente: INE. / *Source: INE*

(a) Series oficiales según SEC2010 (Base 2015), cuenta del Resto del mundo y agregados macroeconómicos. Series de datos brutos. / *Official National Accounts of Spain series compiled according to SEC2010 (Base 2015), rest of the world account and macroecomic aggregates. Original data series.*

(b) El gasto en consumo final puede realizarse en el territorio económico o en el resto del mundo. Luego incluye el consumo de los residentes en el resto del mundo que, posteriormente, se deduce en la rúbrica 'Importaciones de bienes y servicios.' / *Final consumption expenditure may take place on the domestic territory or abroad. It therefore includes residents' consumption abroad, which is subsequently deducted in 'Imports of goods and services.'*

(c) Los porcentajes de los trimestres se calculan: 1) Cuando se dispone del PIB de los cuatro trimestres del año en cuestión se toma como referencia el PIB del año; 2) Cuando no se dispone del PIB de los cuatro trimestres del año en cuestión se toma como referencia el PIB anual que resulta de agregar el PIB trimestral de los últimos cuatro trimestres. / *The quarterly percentages are calculed: 1) When the GDP for the four quarters of the year in question is available, using the GDP for the year; 2) When the GDP for the four quarters of the year in question is not available, using the annual GDP obtained by aggregating the quarterly GDP figures for the last four quarters.*

## 2.3 Economía nacional. Balances activos no financieros. Detalle por sectores institucionales. Revisión Estadística 2019.

*Última información disponible publicada por el INE el 30/09/2022*

*Millones de euros*

| | 2011 | 2012 | 2013 | 2014 | 2015 | 2016 | 2017 | 2018 | 2019 | 2020 | |
|---|---|---|---|---|---|---|---|---|---|---|---|
| **I. TOTAL ECONOMÍA** | | | | | | | | | | | **I. TOTAL ECONOMY** |
| ACTIVOS FIJOS Y EXISTENCIAS | - | 3 973 980 | 3 878 934 | 3 910 450 | 3 976 858 | 4 082 771 | 4 194 880 | 4 349 057 | 4 488 368 | 4 657 475 | FIXED ASSETS AND INVENTORIES |
| 1. Activos fijos | 3 949 115 | 3 769 720 | 3 679 976 | 3 713 435 | 3 772 441 | 3 869 726 | 3 971 381 | 4 109 671 | 4 245 470 | 4 418 850 | 1. Fixed assets |
| 1.1. Viviendas | 1 650 915 | 1 476 644 | 1 406 644 | 1 448 107 | 1 504 757 | 1 569 941 | 1 616 934 | 1 704 993 | 1 806 842 | 1 908 045 | 1.1. Dwellings |
| 1.2. Otros edificios y construcciones | 1 625 677 | 1 624 750 | 1 615 690 | 1 605 191 | 1 595 213 | 1 608 751 | 1 645 940 | 1 675 192 | 1 682 747 | 1 741 847 | 1.2. Other buildings and structures |
| 1.2.1. Edificios no residenciales | - | 714 625 | 702 394 | 692 592 | 682 337 | 683 508 | 696 275 | 706 249 | 707 731 | 730 125 | 1.2.1. Buildings other than dwellings |
| 1.2.2. Otras construcciones y mejoras de terrenos | - | 910 125 | 913 296 | 912 599 | 912 876 | 925 243 | 949 665 | 968 943 | 975 016 | 1 011 722 | 1.2.2. Other structures |
| 1.3. Maquinaria, bienes de equipo y sistemas de armamento | 558 407 | 548 094 | 532 709 | 530 697 | 537 234 | 548 811 | 558 120 | 573 697 | 593 205 | 604 479 | 1.3. Machinery and equipment and weapons systems |
| 1.4. Recursos biológicos cultivados | 10 160 | 11 072 | 11 944 | 13 003 | 14 599 | 16 241 | 18 178 | 18 562 | 20 628 | 22 387 | 1.4. Cultivated biological resources |
| 1.5. Productos de propiedad intelectual | 103 956 | 109 160 | 112 989 | 116 437 | 120 638 | 125 982 | 132 209 | 137 227 | 142 048 | 142 092 | 1.5. Intellectual property products |
| 2. Existencias | - | 204 260 | 198 958 | 197 015 | 204 417 | 213 045 | 223 499 | 239 386 | 242 898 | 238 625 | 2. Inventories |
| 3. Activos no producidos | - | - | - | - | - | - | - | - | - | - | 3. Non-produced non-financial assets |
| 4. Terrenos | - | - | - | - | - | - | - | - | - | - | 4. Land |
| **II. HOGARES e ISFLSH** | | | | | | | | | | | **II. HOUSEHOLDS AND NPISHs** |
| ACTIVOS FIJOS Y EXISTENCIAS | - | 1 175 888 | 1 119 080 | 1 141 041 | 1 175 106 | 1 212 959 | 1 237 258 | 1 281 262 | 1 336 464 | 1 391 587 | FIXED ASSETS AND INVENTORIES |
| 1. Activos fijos | - | 1 172 933 | 1 116 311 | 1 137 998 | 1 170 814 | 1 207 732 | 1 231 159 | 1 276 124 | 1 331 372 | 1 389 328 | 1. Fixed assets |
| 1.1. Viviendas | 1 211 492 | 1 082 945 | 1 026 791 | 1 048 753 | 1 080 417 | 1 115 094 | 1 136 129 | 1 179 515 | 1 231 560 | 1 286 001 | 1.1. Dwellings |
| 1.2. Otros edificios y construcciones | - | 52 855 | 52 844 | 52 731 | 53 013 | 54 342 | 56 288 | 57 893 | 59 036 | 61 591 | 1.2. Other buildings and structures |
| 1.2.1. Edificios no residenciales | - | 29 955 | 29 765 | 29 622 | 29 707 | 30 341 | 31 572 | 32 637 | 33 422 | 34 944 | 1.2.1. Buildings other than dwellings |
| 1.2.2. Otras construcciones y mejoras de terrenos | - | 22 900 | 23 079 | 23 109 | 23 306 | 24 001 | 24 716 | 25 256 | 25 614 | 26 647 | 1.2.2. Other structures |
| 1.3. Maquinaria, bienes de equipo y sistemas de armamento | - | 27 811 | 27 029 | 26 719 | 27 304 | 27 792 | 28 080 | 28 658 | 29 983 | 30 612 | 1.3. Machinery and equipment and weapons systems |
| 1.4. Recursos biológicos cultivados | - | 8 386 | 8 476 | 8 468 | 8 516 | 8 775 | 8 618 | 7 765 | 8 240 | 8 607 | 1.4. Cultivated biological resources |
| 1.5. Productos de propiedad intelectual | - | 936 | 1 171 | 1 327 | 1 564 | 1 729 | 2 044 | 2 293 | 2 553 | 2 517 | 1.5. Intellectual property products |
| 2. Existencias | - | 2 955 | 2 769 | 3 043 | 4 292 | 5 227 | 6 099 | 5 138 | 5 092 | 2 259 | 2. Inventories |
| 3. Activos no producidos | - | - | - | - | - | - | - | - | - | - | 3. Non-produced non-financial assets |
| 4. Terrenos | 3 597 127 | 3 152 405 | 3 027 247 | 3 073 263 | 3 263 153 | 3 439 928 | 3 744 192 | 4 033 952 | 4 151 138 | 4 177 411 | 4. Land |
| **III. ADMINISTRACIONES PÚBLICAS** | | | | | | | | | | | **III. GENERAL GOVERNMENT** |
| ACTIVOS FIJOS Y EXISTENCIAS | - | 666 776 | 656 387 | 645 572 | 640 848 | 639 343 | 646 555 | 652 881 | 651 210 | 671 055 | FIXED ASSETS AND INVENTORIES |
| 1. Activos fijos | - | 666 317 | 655 886 | 645 127 | 640 534 | 639 205 | 646 475 | 652 828 | 651 118 | 670 414 | 1. Fixed assets |
| 1.1. Viviendas | 4 316 | 7 140 | 7 870 | 7 746 | 8 297 | 8 626 | 8 354 | 8 295 | 9 098 | 9 779 | 1.1. Dwellings |
| 1.2. Otros edificios y construcciones | - | 558 804 | 553 060 | 546 107 | 541 990 | 541 661 | 549 683 | 556 112 | 552 651 | 569 128 | 1.2. Other buildings and structures |
| 1.2.1. Edificios no residenciales | - | 162 962 | 159 400 | 156 036 | 153 541 | 152 193 | 153 637 | 154 951 | 153 219 | 156 975 | 1.2.1. Buildings other than dwellings |
| 1.2.2. Otras construcciones y mejoras de terrenos | - | 395 842 | 393 660 | 390 071 | 388 449 | 389 468 | 396 046 | 401 161 | 399 432 | 412 153 | 1.2.2. Other structures |
| 1.3. Maquinaria, bienes de equipo y sistemas de armamento | - | 71 735 | 66 433 | 63 027 | 62 156 | 60 843 | 59 789 | 59 086 | 59 118 | 59 981 | 1.3. Machinery and equipment and weapons systems |
| 1.4. Recursos biológicos cultivados | - | - | - | - | - | - | - | - | - | - | 1.4. Cultivated biological resources |
| 1.5. Productos de propiedad intelectual | - | 28 638 | 28 523 | 28 247 | 28 091 | 28 075 | 28 649 | 29 335 | 30 251 | 31 526 | 1.5. Intellectual property products |
| 2. Existencias | - | 459 | 501 | 445 | 314 | 138 | 80 | 53 | 92 | 641 | 2. Inventories |
| 3. Activos no producidos | - | - | - | - | - | - | - | - | - | - | 3. Non-produced non-financial assets |
| 4. Terrenos | - | - | - | - | - | - | - | - | - | - | 4. Land |

*Latest published information available by INE at 30/09/2022*

*EUR millions*

## 2.3 Total economy. Balance sheets for non-financial assets. By institutional sector Benchmark Revision 2019.

Fuente: INE. / Source: INE.

## 2.3 Economía nacional. Balances activos no financieros. Detalle por sectores institucionales. (cont.) Revisión estadística. 2019

*Última información disponible publicada por el INE el 30/09/2022*

*Millones de euros*

| | 2011 | 2012 | 2013 | 2014 | 2015 | 2016 | 2017 | 2018 | 2019 | 2020 | |
|---|---|---|---|---|---|---|---|---|---|---|---|
| **IV. INSTITUCIONES FINANCIERAS** | | | | | | | | | | | **IV. FINANCIAL CORPORATIONS** |
| ACTIVOS FIJOS Y EXISTENCIAS | - | 51 661 | 48 047 | 47 829 | 49 388 | 50 708 | 51 144 | 49 494 | 47 442 | 49 211 | FIXED ASSETS AND INVENTORIES |
| 1. Activos fijos | - | 51 240 | 47 714 | 47 426 | 48 973 | 50 415 | 51 110 | 49 456 | 47 330 | 49 085 | 1. Fixed assets |
| 1.1. Viviendas | 32 817 | 30 138 | 29 482 | 30 159 | 30 864 | 31 506 | 31 779 | 30 833 | 29 909 | 30 127 | 1.1. Dwellings |
| 1.2. Otros edificios y construcciones | - | 6 190 | 5 424 | 5 326 | 6 362 | 6 375 | 6 186 | 5 296 | 3 163 | 2 158 | 1.2. Other buildings and structures |
| 1.2.1. Edificios no residenciales | - | 6 190 | 5 424 | 5 326 | 6 362 | 6 375 | 6 186 | 5 296 | 3 163 | 2 158 | 1.2.1. Buildings other than dwellings |
| 1.2.2. Otras construcciones y mejoras de terrenos | - | - | - | - | - | - | - | - | - | - | 1.2.2. Other structures |
| 1.3. Maquinaria, bienes de equipo y sistemas de armamento | - | 9 284 | 7 490 | 6 429 | 5 867 | 5 413 | 4 870 | 4 255 | 4 240 | 4 641 | 1.3. Machinery and equipment and weapons systems |
| 1.4. Recursos biológicos cultivados | - | - | - | - | - | - | - | - | - | - | 1.4. Cultivated biological resources |
| 1.5. Productos de propiedad intelectual | - | 5 628 | 5 318 | 5 512 | 5 880 | 7 121 | 8 275 | 9 072 | 10 018 | 12 159 | 1.5. Intellectual property products |
| 2. Existencias | - | 421 | 333 | 403 | 415 | 293 | 34 | 38 | 112 | 126 | 2. Inventories |
| 3. Activos no producidos | - | - | - | - | - | - | - | - | - | - | 3. Non-produced non-financial assets |
| 4. Terrenos | - | - | - | - | - | - | - | - | - | - | 4. Land |
| **V. SOCIEDADES NO FINANCIERAS** | | | | | | | | | | | **V. NON-FINANCIAL CORPORATIONS** |
| ACTIVOS FIJOS Y EXISTENCIAS | - | 2 079 655 | 2 055 420 | 2 076 008 | 2 111 516 | 2 179 761 | 2 259 923 | 2 365 420 | 2 453 252 | 2 545 622 | FIXED ASSETS AND INVENTORIES |
| 1. Activos fijos | - | 1 879 230 | 1 860 065 | 1 882 884 | 1 912 120 | 1 972 374 | 2 042 637 | 2 131 263 | 2 215 650 | 2 310 023 | 1. Fixed assets |
| 1.1. Viviendas | 402 290 | 356 421 | 342 501 | 361 449 | 385 179 | 414 715 | 440 672 | 486 350 | 536 275 | 582 138 | 1.1. Dwellings |
| 1.2. Otros edificios y construcciones | - | 1 006 901 | 1 004 362 | 1 001 027 | 993 848 | 1 006 373 | 1 033 783 | 1 055 891 | 1 067 897 | 1 108 970 | 1.2. Other buildings and structures |
| 1.2.1. Edificios no residenciales | - | 515 518 | 507 805 | 501 608 | 492 727 | 494 599 | 504 880 | 513 365 | 517 927 | 536 048 | 1.2.1. Buildings other than dwellings |
| 1.2.2. Otras construcciones y mejoras de terrenos | - | 491 383 | 496 557 | 499 419 | 501 121 | 511 774 | 528 903 | 542 526 | 549 970 | 572 922 | 1.2.2. Other structures |
| 1.3. Maquinaria, bienes de equipo y sistemas de armamento | - | 439 264 | 431 757 | 434 522 | 441 907 | 454 763 | 465 381 | 481 698 | 499 864 | 509 245 | 1.3. Machinery and equipment and weapons systems |
| 1.4. Recursos biológicos cultivados | - | 2 686 | 3 468 | 4 535 | 6 083 | 7 466 | 9 560 | 10 797 | 12 388 | 13 780 | 1.4. Cultivated biological resources |
| 1.5. Productos de propiedad intelectual | - | 73 958 | 77 977 | 81 351 | 85 103 | 89 057 | 93 241 | 96 527 | 99 226 | 95 890 | 1.5. Intellectual property products |
| 2. Existencias | - | 200 425 | 195 355 | 193 124 | 199 396 | 207 387 | 217 286 | 234 157 | 237 602 | 235 599 | 2. Inventories |
| 3. Activos no producidos | - | - | - | - | - | - | - | - | - | - | 3. Non-produced non-financial assets |
| 4. Terrenos | - | - | - | - | - | - | - | - | - | - | 4. Land |

*Latest published information available by INE at 30/09/2022*

*EUR millions*

## 2.3 Total economy. Balance sheets for non-financial assets. By institutional sector (cont'd) Benchmark Revision 2019.



Fuente: INE. / Source: INE.

## 2.4 Cuentas de operaciones financieras. Detalle por sectores institucionales (SEC 2010)

*Período de referencia: 2022-IV (Última información disponible publicada el 12/04/2023)*

*Millones de euros*

| | TOTAL ECONOMÍA (no consolidada) (S.1)/ *TOTAL ECONOMY (non-consolidated) (S.1)* 1=2 a 5 | Instituciones financieras (S.12)/ *Financial institutions (S.12)* 2 | Administraciones públicas (S.13)/ *General government (S.13)* 3 | Sociedades no financieras (S.11)/ *Non-financial corporations (S.11)* 4 | Hogares e instituciones sin fines de lucro (S.14/5)/ *Households and non-profit institutions (S.14/5)* 5 | Operaciones entre sectores residentes/ *Transactions between residents sectors* 6 | TOTAL ECONOMÍA (consolidada) (S.1*)/ *TOTAL ECONOMY (consolidated) (S.1*)* 7=1-6 | RESTO DEL MUNDO (S.2)/ *REST OF THE WORLD (S.2)* 8 | Total/ *Total* 9=1+8 | |
|---|---|---|---|---|---|---|---|---|---|---|
| **I. ADQUISICIONES NETAS DE ACTIVOS FINANCIEROS (F)** | **-236 731** | **-286 733** | **-22 339** | **45 640** | **26 701** | **-272 039** | **35 308** | **23 156** | **-213 574** | **I. NET ACQUISITION OF FINANCIAL ASSETS (F)** |
| 1. Oro monetario y DEG (F.1) | -67 | -67 | - | - | - | - | -67 | 28 | -38 | 1. Monetary gold and SDRs (F.1) |
| 2. Efectivo y depósitos (F.2) | -316 420 | -288 867 | -36 506 | -1 555 | 10 507 | -328 957 | 12 537 | 34 093 | -282 327 | 2. Currency and deposits (F.2) |
| 2.1. Efectivo (F.21) | -997 | 96 | - | -140 | -953 | -969 | -28 | 1 650 | 653 | 2.1. Currency (F.21) |
| 2.2. Depósitos transferibles (F.22) | -38 287 | -5 175 | -37 774 | -7 105 | 11 767 | -38 287 | - | -3 220 | -41 508 | 2.2. Transferable deposits (F.22) |
| 2.3. Otros depósitos (F.29) | -277 136 | -283 787 | 1 269 | 5 690 | -307 | -289 701 | 12 565 | 35 663 | -241 473 | 2.3. Other deposits (F.29) |
| 3. Valores representativos de deuda (F.3) | 12 652 | 9 022 | 270 | -1 828 | 5 189 | 4 244 | 8 408 | -301 | 12 351 | 3. Debt securities (F.3) |
| 3.1. Valores a corto plazo (F.31) | -336 | -2 499 | 424 | -172 | 1 911 | 1 744 | -2 080 | 2 019 | 1 683 | 3.1. Short term (F.31) |
| 3.2. Valores a largo plazo (F.32) | 12 988 | 11 521 | -155 | -1 656 | 3 278 | 2 500 | 10 488 | -2 321 | 10 668 | 3.2. Long term (F.32) |
| 4. Préstamos (F.4) | 4 509 | 8 508 | 9 762 | -13 761 | - | -8 582 | 13 091 | -14 366 | -9 858 | 4. Loans (F.4) |
| 5. Participaciones en el ctal. y en fondos de inversión (F.5) | -2 451 | -7 041 | -532 | 2 436 | 2 686 | -5 031 | 2 580 | 9 126 | 6 675 | 5. Equity and investment fund shares (F.5) |
| 5.1. Acciones (F.511/2) | -6 902 | -1 754 | -840 | -1 655 | -2 653 | -10 869 | 3 967 | 7 942 | 1 040 | 5.1. Shares (F.511/2) |
| 5.2. Otras participaciones en el capital (F.519) | 3 988 | 1 374 | 42 | 4 605 | -2 032 | 591 | 3 398 | 1 199 | 5 187 | 5.2. Other equity (F.519) |
| 5.3. Participac. en fondos de inversión (F.52) | 462 | -6 661 | 266 | -514 | 7 372 | 5 247 | -4 785 | -14 | 448 | 5.3. Investment fund shares (F.52) |
| 6. Seguros, pensiones y garantías estandarizadas (F.6) | -413 | 161 | - | -544 | -29 | -363 | -50 | 833 | 420 | 6. Insurance, pensions and standardised guarantees (F.6) |
| 7. Otros activos (F.7/8) | 65 459 | -8 449 | 4 667 | 60 892 | 8 348 | 66 651 | -1 191 | -6 256 | 59 203 | 7. Other assets (F.7/8) |
| **TOTAL (=I=II+III)** | **-236 731** | **-286 733** | **-22 339** | **45 640** | **26 701** | **-272 039** | **35 308** | **23 156** | **-213 574** | **TOTAL (=I=II+III)** |
| **II. OPERACIONES FINANCIERAS NETAS (=I-III) (B.9)** | **12 152** | **12 532** | **-40 943** | **24 174** | **16 388** | **-** | **12 152** | **-12 152** | **-** | **II. NET FINANCIAL TRANSACTIONS (=I-III) (B.9)** |
| **III. PASIVOS NETOS CONTRAÍDOS(F)** | **-248 883** | **-299 265** | **18 604** | **21 466** | **10 313** | **-272 039** | **23 156** | **35 308** | **-213 574** | **III.NET INCURRENCE OF LIABILITIES (F)** |
| 1. Oro monetario y DEG (F.1) | 28 | 28 | - | - | - | - | 28 | -67 | -38 | 1. Monetary gold and SDRs (F.1) |
| 2. Efectivo y depósitos (F.2) | -294 865 | -294 885 | 21 | - | - | -328 957 | 34 093 | 12 537 | -282 327 | 2. Currency and deposits (F.2) |
| 1.1. Efectivo (F.21) | 681 | 681 | - | - | - | -969 | 1 650 | -28 | 653 | 1.1. Currency (F.21) |
| 1.2. Depósitos transferibles (F.22) | -41 508 | -41 508 | - | - | - | -38 287 | -3 220 | - | -41 508 | 1.2. Transferable deposits (F.22) |
| 1.3. Otros depósitos (F.29) | -254 038 | -254 059 | 21 | - | - | -289 701 | 35 663 | 12 565 | -241 473 | 1.3. Other deposits (F.29) |
| 3. Valores representativos de deuda (F.3) | 3 943 | 6 707 | -1 484 | -1 281 | - | 4 244 | -301 | 8 408 | 12 351 | 3. Debt securities (F.3) |
| 2.1. Valores a corto plazo (F.31) | 3 763 | 8 857 | -3 978 | -1 115 | - | 1 744 | 2 019 | -2 080 | 1 683 | 2.1. Short term (F.31) |
| 2.2. Valores a largo plazo (F.32) | 180 | -2 150 | 2 495 | -165 | - | 2 500 | -2 321 | 10 488 | 10 668 | 2.2. Long term (F.32) |
| 4. Préstamos (F.4) | -22 948 | -1 851 | 6 023 | -24 438 | -2 682 | -8 582 | -14 366 | 13 091 | -9 858 | 4. Loans (F.4) |
| 5. Participaciones en el ctal. y en fondos de inversión (F.5) | 4 095 | 1 930 | - | 2 165 | - | -5 031 | 9 126 | 2 580 | 6 675 | 5. Equity and investment fund shares (F.5) |
| 5.1. Acciones (F.511/2) | -2 927 | -2 189 | - | -738 | - | -10 869 | 7 942 | 3 967 | 1 040 | 5.1. Shares (F.511/2) |
| 5.2. Otras participaciones en el capital (F.519) | 1 789 | -1 114 | - | 2 904 | - | 591 | 1 199 | 3 398 | 5 187 | 5.2. Other equity (F.519) |
| 5.3. Participac. en fondos de inversión (F.52) | 5 233 | 5 233 | - | - | - | 5 247 | -14 | -4 785 | 448 | 5.3. Investment fund shares (F.52) |
| 6. Seguros, pensiones y garantías estandarizadas (F.6) | 470 | 646 | -55 | -121 | - | -363 | 833 | -50 | 420 | 6. Insurance, pensions and standardised guarantees (F.6) |
| 7. Otros pasivos (F.7/8) | 60 394 | -11 839 | 14 099 | 45 140 | 12 995 | 66 651 | -6 256 | -1 191 | 59 203 | 7. Other liabilities (F.7/8) |

*Reference period: 2022 Q4 (Information made available on 04/12/2023)*

*EUR millions*

**2.4 Financial transactions account. Detail by institutional sector (ESA 2010)**

**2. MAIN ECONOMIC INDICATORS**

*Período de referencia: 2022-IV (Última información disponible publicada el 12/04/2023)*

*Millones de euros*

| | TOTAL ECONOMÍA (no consolidada) (S.1)/ *TOTAL ECONOMY (non-consolidated) (S.1)* 1=2a5 | Instituciones financieras (S.12)/ *Financial institutions (S.12)* 2 | Administraciones públicas (S.13)/ *General government (S.13)* 3 | Sociedades no financieras (S.11)/ *Non-financial corporations (S.11)* 4 | Hogares e instituciones sin fines de lucro (S.14/5)/ *Households and non-profit institutions (S.14/5)* 5 | Operaciones entre sectores residentes/ *Transactions between residents sectors* 6 | TOTAL ECONOMÍA (consolidada) (S.1*)/ *TOTAL ECONOMY (consolidated) (S.1*)* 7=1-6 | RESTO DEL MUNDO (S.2)/ *REST OF THE WORLD (S.2)* 8 | Total/ *Total* 9=1+8 | |
|---|---|---|---|---|---|---|---|---|---|---|
| **I. ACTIVOS FINANCIEROS (AF)** | **11 850 754** | **5 171 557** | **894 592** | **3 058 652** | **2 725 954** | **9 193 285** | **2 657 470** | **3 447 694** | **15 298 448** | **I. OUTSTANDING FINANCIAL ASSETS (AF)** |
| 1. Oro monetario y DEG (AF.1) | 30 496 | 30 496 | - | - | - | - | 30 496 | 14 979 | 45 475 | 1. Monetary gold and SDRs (AF.1) |
| 2. Efectivo y depósitos (AF.2) | 2 753 386 | 1 162 371 | 163 045 | 349 680 | 1 078 290 | 2 269 396 | 483 990 | 957 847 | 3 711 232 | 2. Currency and deposits (AF.2) |
| 2.1. Efectivo (AF.21) | 73 797 | 7 802 | - | 8 447 | 57 547 | 73 481 | 315 | 104 129 | 177 926 | 2.1. Currency (AF.21) |
| 2.2. Depósitos transferibles (AF.22) | 1 432 317 | 64 717 | 139 902 | 289 793 | 937 906 | 1 432 317 | - | 33 828 | 1 466 146 | 2.2. Transferable deposits (AF.22) |
| 2.3. Otros depósitos (AF.29) | 1 247 272 | 1 089 852 | 23 143 | 51 440 | 82 837 | 763 597 | 483 675 | 819 889 | 2 067 161 | 2.3. Other deposits (AF.29) |
| 3. Valores representativos de deuda (AF.3) | 1 521 067 | 1 456 473 | 31 827 | 19 926 | 12 842 | 994 392 | 526 675 | 806 817 | 2 327 884 | 3. Debt securities (AF.3) |
| 3.1. Valores a corto plazo (AF.31) | 67 549 | 56 210 | 2 391 | 6 772 | 2 176 | 46 654 | 20 895 | 61 432 | 128 980 | 3.1. Short term (AF.31) |
| 3.2. Valores a largo plazo (AF.32) | 1 453 518 | 1 400 263 | 29 436 | 13 153 | 10 666 | 947 739 | 505 780 | 745 386 | 2 198 904 | 3.2. Long term (AF.32) |
| 4. Préstamos (AF.4) | 2 297 493 | 1 483 462 | 360 506 | 453 525 | - | 1 952 769 | 344 724 | 443 359 | 2 740 852 | 4. Loans (AF.4) |
| 5. Participaciones en el ctal. y en fondos de inversión (AF.5) | 3 860 675 | 791 297 | 202 173 | 1 648 009 | 1 219 196 | 2 829 930 | 1 030 746 | 1 004 990 | 4 865 665 | 5. Equity and investment fund shares (AF.5) |
| 5.1. Acciones (AF.511/2) | 1 833 527 | 522 279 | 48 165 | 1 004 890 | 258 193 | 1 255 312 | 578 215 | 466 573 | 2 300 100 | 5.1. Shares (AF.511/2) |
| 5.2. Otras participaciones en el capital (AF.519) | 1 388 553 | 91 820 | 151 005 | 571 288 | 574 440 | 1 233 399 | 155 155 | 528 006 | 1 916 559 | 5.2. Other equity (AF.519) |
| 5.3. Participac. en fondos de inversión (AF.52) | 638 595 | 177 199 | 3 003 | 71 830 | 386 563 | 341 219 | 297 376 | 10 412 | 649 007 | 5.3. Investment fund shares (AF.52) |
| 6. Seguros, pensiones y garantías estandarizadas (AF.6) | 372 215 | 31 570 | - | 7 902 | 332 743 | 354 826 | 17 389 | 15 015 | 387 229 | 6. Insurance, pensions and standardised guarantees (AF.6) |
| 7. Otros activos (AF.7/8) | 1 015 423 | 215 887 | 137 041 | 579 611 | 82 884 | 791 972 | 223 451 | 204 688 | 1 220 112 | 7. Other assets (AF.7/8) |
| **TOTAL (=I=II+III)** | **11 850 754** | **5 171 557** | **894 592** | **3 058 652** | **2 725 954** | **9 193 285** | **2 657 470** | **3 447 694** | **15 298 448** | **TOTAL (=I=II+III)** |
| **II. ACTIVOS FINANCIEROS NETOS (=I-III) (BF.90)** | **-790 225** | **-84 589** | **-1 039 385** | **-1 625 348** | **1 959 097** | **-** | **-805 671** | **805 671** | **15 446** | **II. NET FINANCIAL ASSETS (=I-III) (BF.90)** |
| **III.PASIVOS (AF)** | **12 640 979** | **5 256 145** | **1 933 977** | **4 684 000** | **766 857** | **9 193 285** | **3 463 141** | **2 642 024** | **15 283 002** | **III.OUTSTANDING LIABILITIES (AF)** |
| 1. Oro monetario y DEG (AF.1) | 14 979 | 14 979 | - | - | - | - | 14 979 | 15 050 | 30 029 | 1. Monetary gold and SDRs (AF.1) |
| 2. Efectivo y depósitos (AF.2) | 3 227 242 | 3 222 092 | 5 151 | - | - | 2 269 396 | 957 847 | 483 990 | 3 711 232 | 2. Currency and deposits (AF.2) |
| 1.1. Efectivo (AF.21) | 177 611 | 177 611 | - | - | - | 73 481 | 104 129 | 315 | 177 926 | 1.1. Currency (AF.21) |
| 1.2. Depósitos transferibles (AF.22) | 1 466 146 | 1 466 146 | - | - | - | 1 432 317 | 33 828 | - | 1 466 146 | 1.2. Transferable deposits (AF.22) |
| 1.3. Otros depósitos (AF.29) | 1 583 486 | 1 578 335 | 5 151 | - | - | 763 597 | 819 889 | 483 675 | 2 067 161 | 1.3. Other deposits (AF.29) |
| 3. Valores representativos de deuda (AF.3) | 1 801 210 | 420 479 | 1 262 243 | 118 488 | - | 994 392 | 806 817 | 526 675 | 2 327 884 | 3. Debt securities (AF.3) |
| 2.1. Valores a corto plazo (AF.31) | 108 085 | 31 438 | 67 359 | 9 289 | - | 46 654 | 61 432 | 20 895 | 128 980 | 2.1. Short term (AF.31) |
| 2.2. Valores a largo plazo (AF.32) | 1 693 124 | 389 042 | 1 194 884 | 109 199 | - | 947 739 | 745 386 | 505 780 | 2 198 904 | 2.2. Long term (AF.32) |
| 4. Préstamos (AF.4) | 2 396 128 | 89 377 | 482 384 | 1 121 578 | 702 788 | 1 952 769 | 443 359 | 344 724 | 2 740 852 | 4. Loans (AF.4) |
| 5. Participaciones en el ctal. y en fondos de inversión (AF.5) | 3 834 920 | 931 522 | - | 2 903 398 | - | 2 829 930 | 1 004 990 | 1 030 746 | 4 865 665 | 5. Equity and investment fund shares (AF.5) |
| 5.1. Acciones (AF.511/2) | 1 721 885 | 331 693 | - | 1 390 192 | - | 1 255 312 | 466 573 | 578 215 | 2 300 100 | 5.1. Shares (AF.511/2) |
| 5.2. Otras participaciones en el capital (AF.519) | 1 761 404 | 248 198 | - | 1 513 206 | - | 1 233 399 | 528 006 | 155 155 | 1 916 559 | 5.2. Other equity (AF.519) |
| 5.3. Participac. en fondos de inversión (AF.52) | 351 631 | 351 631 | - | - | - | 341 219 | 10 412 | 297 376 | 649 007 | 5.3. Investment fund shares (AF.52) |
| 6. Seguros, pensiones y garantías estandarizadas (AF.6) | 369 841 | 362 424 | 5 351 | 2 066 | - | 354 826 | 15 015 | 17 389 | 387 229 | 6. Insurance, pensions and standardised guarantees (AF.6) |
| 7. Otros pasivos (AF.7/8) | 996 660 | 215 273 | 178 848 | 538 471 | 64 069 | 791 972 | 204 688 | 223 451 | 1 220 112 | 7. Other liabilities (AF.7/8) |

*Reference period: 2022 Q4 (Information made available on 04/12/2023)*

*EUR millions*

**2.5 Financial balance sheets. Detail by institutional sector (ESA 2010)**

**2. MAIN ECONOMIC INDICATORS**

*Millones de euros*

| | Serie en cuadro y columna/ Time Series in Table and Column | 2021 | 2022 | 2022 I | 2022 II | 2022 III | 2022 IV | 2023 I | |
|---|---|---|---|---|---|---|---|---|---|
| **A. BALANZA DE PAGOS** | | | | | | | | | **A. BALANCE OF PAYMENTS** |
| **A.1. Cuenta corriente (I - P)** | **17.1/1** | **11 523** | **7 254** | **-3 968** | **1 948** | **2 788** | **6 486** | **10 325** | **A.1. Current account (Receipts-Payments)** |
| 1.1. Bienes | 17.4/1 | -19 705 | -58 233 | -14 152 | -14 541 | -18 708 | -10 832 | -4 146 | 1.1. Goods |
| 1.2. Servicios | 17.4/4 | 37 627 | 76 691 | 12 033 | 20 730 | 25 335 | 18 592 | 17 690 | 1.2. Services |
| 1.3. Renta primaria | 17.5/1 | 6 339 | 3 504 | 1 579 | -13 | 455 | 1 483 | -1 238 | 1.3. Primary income |
| 1.4. Renta secundaria | 17.6/1 | -12 737 | -14 708 | -3 428 | -4 228 | -4 295 | -2 757 | -1 981 | 1.4. Secondary income |
| **A.2. Cuenta de capital (I - P)** | **17.6/10** | **10 912** | **11 976** | **1 146** | **2 526** | **3 152** | **5 151** | **2 757** | **A.2. Capital account (Receipts-Payments)** |
| CUENTA CORRIENTE MÁS CUENTA DE CAPITAL (a) | 17.1/5 | 22 435 | 19 230 | -2 822 | 4 474 | 5 940 | 11 637 | 13 083 | CURRENT AND CAPITAL ACCOUNT (a) |
| **A.3. Cuenta financiera (VNA - VNP)** | **17.1/6** | **23 507** | **23 765** | **2 998** | **10 312** | **3 918** | **6 538** | **7 745** | **A.3. Financial account** (net change in assets-net change in liabilities) |
| 3.1. Total, excepto Banco de España | 17.2/3 | 7 481 | -8 925 | 13 572 | -14 804 | -25 844 | 18 152 | -48 350 | 3.1. Total excluding Banco de España |
| 3.1.1. Inversión directa | 17.2/7 | -16 917 | 1 305 | 562 | 958 | -3 990 | 3 775 | -1 127 | 3.1.1. Direct investment |
| 3.1.2. Inversión de cartera | 17.2/8 | 2 423 | 34 964 | 19 251 | 17 873 | -9 336 | 7 176 | 22 205 | 3.1.2. Portfolio investment |
| 3.1.3. Otra inversión | 17.2/9 | 19 008 | -47 392 | -7 555 | -34 213 | -13 438 | 7 814 | -66 735 | 3.1.3. Other investment |
| 3.1.4. Derivados financieros | 17.2/10 | 2 966 | 2 199 | 1 313 | 577 | 920 | -612 | -2 693 | 3.1.4. Financial derivatives |
| 3.2. Banco de España | 17.2/2 | 16 026 | 32 690 | -10 574 | 25 116 | 29 762 | -11 614 | 56 095 | 3.2. Banco de España |
| 3.2.1. Reservas | 17.2/11 | 10 315 | 4 419 | 13 | 222 | 2 772 | 1 413 | 1 957 | 3.2.1. Reserves |
| 3.2.2. Posición neta BE frente al Eurosistema | 17.2/12 | 862 | 22 896 | -17 862 | 23 899 | 28 351 | -11 493 | 57 354 | 3.2.2. BE net position with the Eurosystem |
| 3.2.3. Otros del BE | 17.2/13 | 4 849 | 5 375 | 7 275 | 995 | -1 361 | -1 534 | -3 217 | 3.2.3. Other BE |
| **A.4. Errores y omisiones netos** | **17.1/9** | **1 072** | **4 535** | **5 819** | **5 837** | **-2 022** | **-5 099** | **-5 338** | **A.4. Net errors and omissions** |
| **B. POSICIÓN DE INVERSIÓN INTERNACIONAL** | | | | | | | | | **B. INTERNATIONAL INVESTMENT POSITION** |
| **B.1. Posición total neta** | **17.21/1** | **-862 627** | **-804 648** | **-839 276** | **-815 350** | **-766 001** | **-804 648** | **-826 149** | **B.1. Total net position** |
| 1.1. Banco de España | 17.21/13 | -254 483 | -248 321 | -273 025 | -255 267 | -230 891 | -248 321 | -190 577 | 1.1. Banco de España |
| 1.2. Resto sectores | 17.21/2 | -608 144 | -556 327 | -566 250 | -560 084 | -535 110 | -556 327 | -635 572 | 1.2. Other sectors |

*EUR millions*

a. El saldo de la cuenta corriente y de capital determina la capacidad (+) o necesidad (-) de financiación de la economía./ The current and capital account balance determines the net lending (+) or borrowing (-).

## 2.7 Cuentas financieras (SEC2010)
### Operaciones financieras netas y Activos financieros netos de los sectores institucionales

*% del PIB*

| | Operaciones financieras netas (a) | | | | | | | | Activos financieros netos | | | | | | | |
|---|---|---|---|---|---|---|---|---|---|---|---|---|---|---|---|---|
| | Economía nacional | | | | | | | Resto del Mundo (=-1) | Economía nacional | | | | | | | Resto del mundo (=-9) |
| | Total | Sociedades no financieras | Instituciones financieras | | | Administraciones públicas | Hogares e ISFLSH | | Total | Sociedades no financieras | Instituciones financieras | | | Administraciones públicas | Hogares e ISFLSH | |
| | | | Total | Monetarias | no monetarias | | | | | | Total | Monetarias | no monetarias | | | |
| | 1 | 2 | 3 | 4 | 5 | 6 | 7 | 8 | 9 | 10 | 11 | 12 | 13 | 14 | 15 | 16 |
| **19** | 9,50 | 3,08 | 10,59 | 8,42 | 2,18 | -11,30 | 7,13 | -9,50 | -72,29 | -124,46 | 1,66 | 6,10 | -4,44 | -84,96 | 135,47 | 73,28 |
| **20** | 6,47 | 0,20 | 10,07 | 8,74 | 1,32 | -29,39 | 25,59 | -6,47 | -83,41 | -146,72 | 6,27 | 9,69 | -3,42 | -107,37 | 164,42 | 84,66 |
| **21** | 5,96 | 3,55 | 11,81 | 10,84 | 0,96 | -35,03 | 25,64 | -5,96 | -70,28 | -135,17 | 3,28 | 7,10 | -3,82 | -101,00 | 162,60 | 71,49 |
| **22** | 5,94 | 4,82 | 12,09 | 9,79 | 2,30 | -18,33 | 7,36 | -5,94 | -59,54 | -122,47 | -6,37 | -3,90 | -2,48 | -78,32 | 147,62 | 60,71 |
| **18** *IV* | 2,36 | 1,24 | 2,92 | 2,15 | 0,77 | -2,55 | 0,75 | -2,36 | -77,32 | -122,71 | -4,34 | 1,67 | -6,00 | -80,19 | 129,92 | 78,16 |
| **19** *I* | 2,25 | 1,15 | 2,80 | 2,04 | 0,76 | -2,57 | 0,87 | -2,25 | -76,47 | -126,15 | -1,40 | 4,12 | -5,52 | -81,70 | 132,79 | 77,33 |
| *II* | 2,39 | 0,67 | 2,80 | 2,13 | 0,67 | -2,87 | 1,79 | -2,39 | -75,20 | -125,04 | 1,01 | 5,80 | -4,80 | -86,10 | 134,93 | 76,12 |
| *III* | 2,42 | 0,62 | 2,59 | 2,14 | 0,45 | -2,81 | 2,02 | -2,42 | -74,62 | -124,18 | 2,00 | 6,95 | -4,95 | -85,96 | 133,51 | 75,62 |
| *IV* | 2,44 | 0,63 | 2,40 | 2,11 | 0,29 | -3,04 | 2,45 | -2,44 | -72,29 | -124,46 | 1,66 | 6,10 | -4,44 | -84,96 | 135,47 | 73,28 |
| **20** *I* | 2,48 | 0,59 | 2,55 | 2,18 | 0,37 | -3,61 | 2,95 | -2,48 | -69,98 | -123,19 | 6,33 | 10,05 | -3,72 | -84,45 | 131,32 | 71,06 |
| *II* | 1,75 | 0,53 | 2,45 | 2,17 | 0,28 | -7,16 | 5,93 | -1,75 | -76,43 | -133,53 | 6,59 | 10,27 | -3,68 | -96,51 | 147,02 | 77,65 |
| *III* | 1,17 | -0,18 | 2,52 | 2,16 | 0,36 | -8,36 | 7,18 | -1,17 | -78,76 | -137,38 | 8,81 | 12,03 | -3,22 | -100,36 | 150,16 | 80,04 |
| *IV* | 1,07 | -0,74 | 2,55 | 2,24 | 0,32 | -10,27 | 9,52 | -1,07 | -83,41 | -146,72 | 6,27 | 9,69 | -3,42 | -107,37 | 164,42 | 84,66 |
| **21** *I* | 1,11 | 0,16 | 2,98 | 2,81 | 0,17 | -11,43 | 9,40 | -1,11 | -82,59 | -149,79 | 5,09 | 8,92 | -3,83 | -107,32 | 169,44 | 83,76 |
| *II* | 1,27 | 0,71 | 2,85 | 2,66 | 0,19 | -8,56 | 6,27 | -1,27 | -76,82 | -142,84 | 4,11 | 6,84 | -2,73 | -104,52 | 166,43 | 77,98 |
| *III* | 1,72 | 1,46 | 2,82 | 2,61 | 0,21 | -8,14 | 5,59 | -1,72 | -76,32 | -139,40 | 3,57 | 6,64 | -3,06 | -103,09 | 162,59 | 77,47 |
| *IV* | 1,86 | 1,21 | 3,16 | 2,76 | 0,40 | -6,90 | 4,38 | -1,86 | -70,28 | -135,17 | 3,28 | 7,10 | -3,82 | -101,00 | 162,60 | 71,49 |
| **22** *I* | 1,54 | 0,70 | 2,70 | 2,28 | 0,42 | -5,37 | 3,51 | -1,54 | -66,84 | -131,07 | 0,29 | 2,58 | -2,29 | -92,90 | 156,85 | 68,11 |
| *II* | 1,53 | 0,75 | 3,10 | 2,52 | 0,58 | -4,41 | 2,09 | -1,53 | -63,14 | -126,84 | -2,87 | -0,88 | -1,98 | -85,37 | 151,93 | 64,38 |
| *III* | 1,38 | 0,90 | 3,27 | 2,60 | 0,67 | -3,69 | 0,90 | -1,38 | -58,08 | -121,33 | -3,80 | -2,26 | -1,54 | -78,07 | 145,12 | 59,27 |
| *IV* | 1,49 | 2,48 | 3,01 | 2,39 | 0,62 | -4,85 | 0,85 | -1,49 | -59,54 | -122,47 | -6,37 | -3,90 | -2,48 | -78,32 | 147,62 | 60,71 |

**CUENTAS FINANCIERAS**
**Operaciones financieras netas (a)**

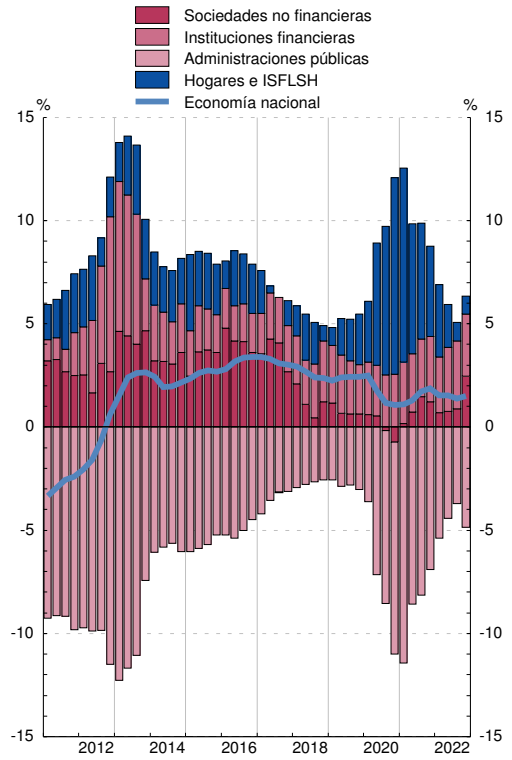


**CUENTAS FINANCIERAS**
**Activos financieros netos**

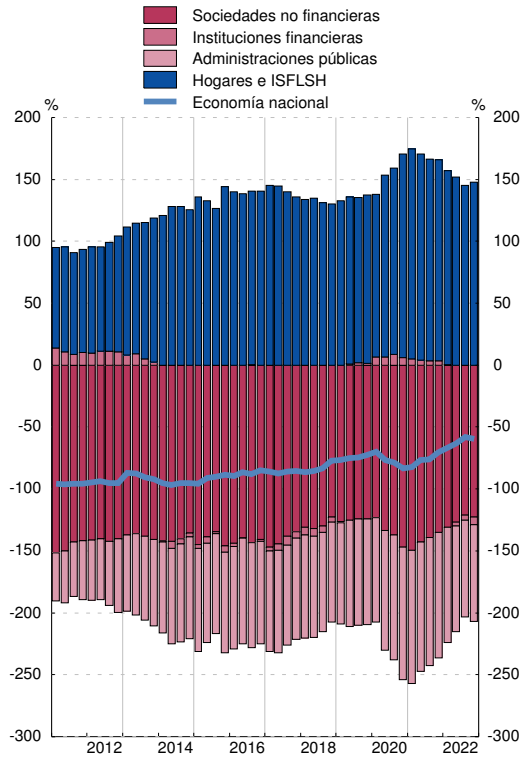


(a) En el cómputo de las ratios trimestrales se utilizan los flujos acumulados de los últimos cuatro trimestres de las operaciones financieras netas y del PIB.

## 2.8 Precios y tipos de interés (antiguo indicador de convergencia)

| | Precios (a) | | | Tipos de interés (b) | | |
|---|---|---|---|---|---|---|
| | Zona del euro T12,12 | España T12,12 | Diferencia | Zona del euro (c) | España (c) | Diferencia |
| | 1 | 2 | 3 = 2-1 | 4 | 5 | 6 = 5-4 |
| **14** | 0,4 | -0,2 | -0,6 | 2,3 | 2,7 | 0,4 |
| **15** | 0,2 | -0,6 | -0,8 | 1,3 | 1,7 | 0,5 |
| **16** | 0,2 | -0,3 | -0,6 | 0,9 | 1,4 | 0,5 |
| **17** | 1,5 | 2,0 | 0,5 | 1,2 | 1,6 | 0,4 |
| **18** | 1,8 | 1,7 | -0,0 | 1,3 | 1,4 | 0,2 |
| **19** | 1,2 | 0,8 | -0,4 | 0,6 | 0,7 | 0,1 |
| **20** | 0,3 | -0,3 | -0,6 | 0,2 | 0,4 | 0,2 |
| **20** *Mar* | 1,1 | 0,7 | -0,4 | 0,4 | 0,4 | 0,1 |
| *Abr* | 1,0 | 0,5 | -0,5 | 0,3 | 0,4 | 0,1 |
| *May* | 0,9 | 0,3 | -0,6 | 0,3 | 0,4 | 0,1 |
| *Jun* | 0,8 | 0,3 | -0,6 | 0,3 | 0,4 | 0,1 |
| *Jul* | 0,8 | 0,1 | -0,6 | 0,3 | 0,4 | 0,1 |
| *Ago* | 0,7 | 0,0 | -0,6 | 0,3 | 0,4 | 0,1 |
| *Sep* | 0,6 | -0,0 | -0,6 | 0,3 | 0,4 | 0,1 |
| *Oct* | 0,5 | -0,1 | -0,6 | 0,3 | 0,4 | 0,2 |
| *Nov* | 0,4 | -0,2 | -0,6 | 0,3 | 0,4 | 0,2 |
| *Dic* | 0,3 | -0,3 | -0,6 | 0,2 | 0,4 | 0,2 |
| **21** *Ene* | 0,2 | -0,4 | -0,6 | 0,2 | 0,3 | 0,2 |
| *Feb* | 0,2 | -0,5 | -0,7 | 0,2 | 0,3 | 0,2 |
| *Mar* | 0,2 | -0,4 | -0,6 | 0,2 | 0,3 | 0,2 |
| *Abr* | 0,4 | -0,2 | -0,5 | 0,1 | 0,3 | 0,2 |
| *May* | 0,5 | 0,1 | -0,4 | 0,1 | 0,3 | 0,1 |
| *Jun* | 0,6 | 0,3 | -0,3 | 0,1 | 0,3 | 0,1 |

**PRECIOS**

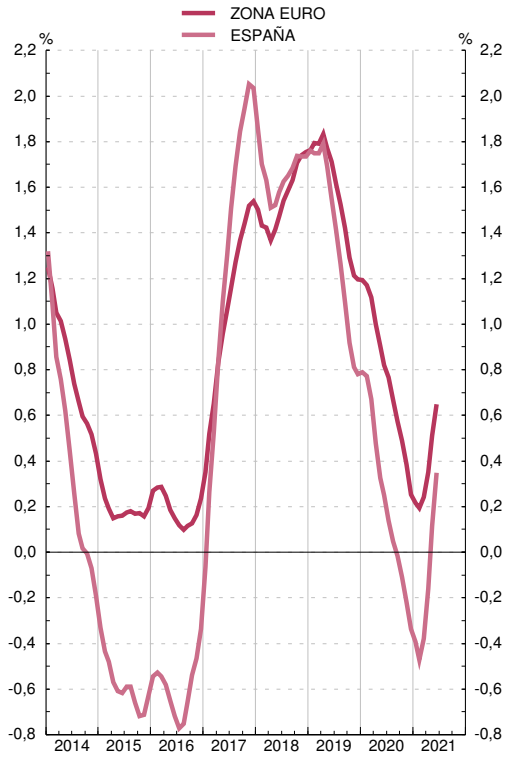


**TIPOS DE INTERÉS**

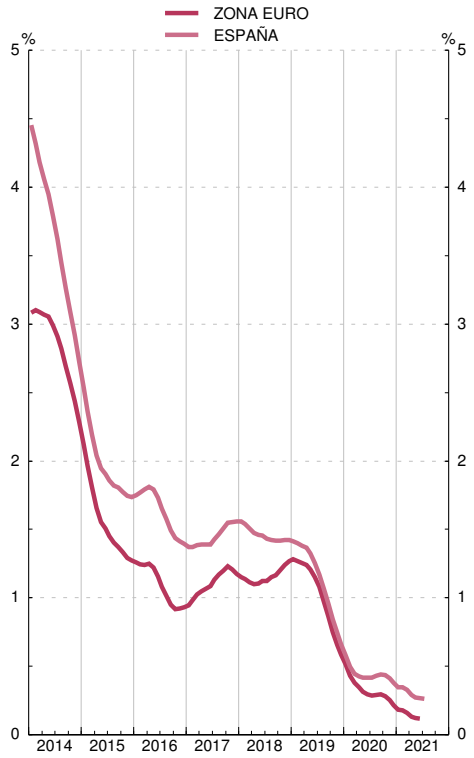


Fuente: Eurostat, Instituto Nacional de Estadística, Banco Central Europeo y Banco de España.

(a) Los IPC utilizados en las columnas 1 y 2 son: antes de diciembre de 1995, IPC nacionales. Desde diciembre de 1995 hasta noviembre de 1996, índices transitorios de precios de consumo. Desde diciembre de 1996, índices armonizados de precios de consumo.

(b) Tipo de interés de los bonos a diez años, que se utilizó para medir la convergencia de tipos de interés. Para España véase también la columna 11 del cuadro 2.10 de este Boletín.

Para los datos de los IPC y tipos de interés por países véanse los cuadros 26.15 y 26.23 de este Boletín, respectivamente.

(c) Media de los últimos doce meses.

## 2.9 Déficit y deuda (pasivos) de las Administraciones Públicas (a)

*Notificaciones enviadas a la Comisión Europea*

*Millones de euros y porcentaje*

| | | Déficit | Deuda | PIB pm | Déficit % del PIB | Deuda % del PIB | Diferencia respecto a valores de referencia | |
|---|---|---|---|---|---|---|---|---|
| | | | | | | | Déficit | Deuda |
| | | 1 | 2 | 3 | 4 | 5 | 6=4-3 puntos | 7=5-60 puntos |
| **00** | | 7 520 | 374 557 | 647 851 | 1,2 | 57,8 | -1,8 | -2,2 |
| **01** | | 3 189 | 378 883 | 700 993 | 0,5 | 54,0 | -2,5 | -6,0 |
| **02** | | 2 374 | 384 145 | 749 552 | 0,3 | 51,2 | -2,7 | -8,8 |
| **03** | | 3 009 | 382 775 | 802 266 | 0,4 | 47,7 | -2,6 | -12,3 |
| **04** | | 941 | 389 888 | 859 437 | 0,1 | 45,4 | -2,9 | -14,6 |
| **05** | | -11 421 | 393 479 | 927 357 | -1,2 | 42,4 | -4,2 | -17,6 |
| **06** | | -21 322 | 392 132 | 1 003 823 | -2,1 | 39,1 | -5,1 | -20,9 |
| **07** | | -20 287 | 384 662 | 1 075 539 | -1,9 | 35,8 | -4,9 | -24,2 |
| **08** | | 50 731 | 440 621 | 1 109 541 | 4,6 | 39,7 | 1,6 | -20,3 |
| **09** | | 120 576 | 569 535 | 1 069 323 | 11,3 | 53,3 | 8,3 | -6,7 |
| **10** | | 102 193 | 649 153 | 1 072 709 | 9,5 | 60,5 | 6,5 | 0,5 |
| **11** | | 103 606 | 743 043 | 1 063 763 | 9,7 | 69,9 | 6,7 | 9,9 |
| **12** | | 119 100 | 927 813 | 1 031 104 | 11,6 | 90,0 | 8,6 | 30,0 |
| **13** | | 76 838 | 1 025 655 | 1 020 677 | 7,5 | 100,5 | 4,5 | 40,5 |
| **14** | | 63 097 | 1 084 846 | 1 032 608 | 6,1 | 105,1 | 3,1 | 45,1 |
| **15** | | 57 235 | 1 113 661 | 1 078 092 | 5,3 | 103,3 | 2,3 | 43,3 |
| **16** | | 47 893 | 1 145 050 | 1 114 420 | 4,3 | 102,7 | 1,3 | 42,7 |
| **17** | | 36 228 | 1 183 412 | 1 162 492 | 3,1 | 101,8 | 0,1 | 41,8 |
| **18** | | 31 224 | 1 208 861 | 1 203 859 | 2,6 | 100,4 | -0,4 | 40,4 |
| **19** | | 38 116 | 1 223 355 | 1 245 513 | 3,1 | 98,2 | 0,1 | 38,2 |
| **20** | | 113 199 | 1 345 786 | 1 117 989 | 10,1 | 120,4 | 7,1 | 60,4 |
| **21** | P | 82 946 | 1 427 238 | 1 206 842 | 6,9 | 118,3 | 3,9 | 58,3 |

**DÉFICIT PDE**

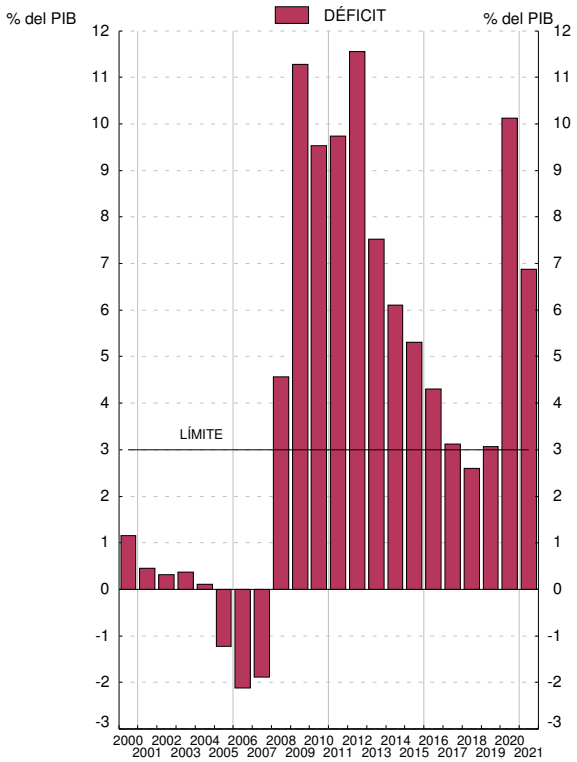


**DEUDA PDE**

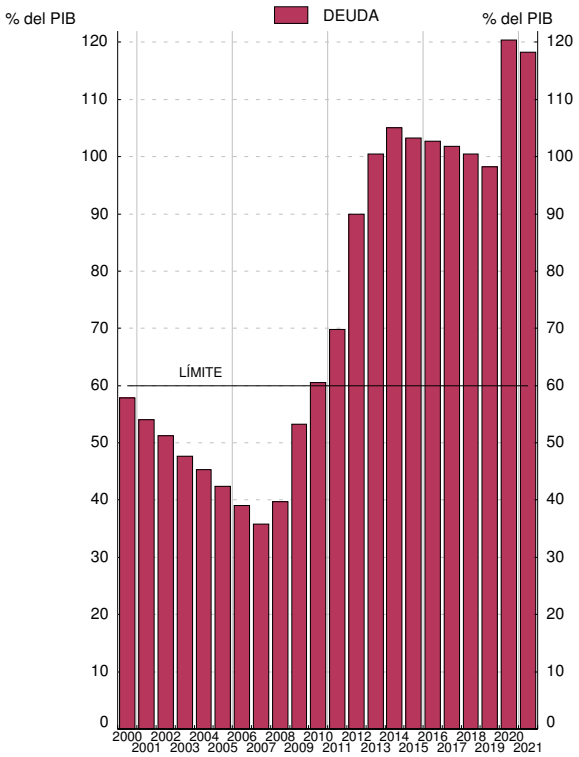


Fuentes: Déficit: Ministerio de Hacienda y Administraciones Públicas; Deuda: Banco de España; PIB pm: Instituto Nacional de Estadística.

a. Los datos recogidos en este cuadro corresponden a los que las autoridades españolas envían a la Comisión Europea dos veces al año (antes del 1 de abril y antes del 1 de octubre) en el marco del Protocolo sobre Déficit Excesivo / Pacto de Estabilidad y Crecimiento (Reglamento 479/2009, revisado por el Reglamento 679/2010; Resolución 97/C 236/01; Reglamento 1466/97 revisado por el Reglamento 1055/2005, y Reglamento 1467/97 revisado por el Reglamento 1056/2005). Los datos corresponden al cuestionario enviado a finales de septiembre de 2022 (Véanse también los cuadros 11.3 y 11.12 a 11.13).

## 2.10 Tipos de interés

*Porcentajes*

| | Operaciones de política monetaria: Subastas principales de financiación (a) | Entidades de crédito. Nuevas operaciones (CBE 1/2010) | | | | | | Mercados secundarios de valores | | |
|---|---|---|---|---|---|---|---|---|---|---|
| | | Préstamos y créditos | | | Depósitos | | | Letras del Tesoro a 1 año | Bonos y obligaciones del Estado | |
| | | Tipo sintético | Tipo sintético Hogares e ISFLSH | Tipo sintético Sociedades no financieras | Tipo sintético | Tipo sintético Hogares e ISFLSH | Tipo sintético Sociedades no financieras | | A 3 años | A 10 años criterio de convergencia |
| | 1 | 2 | 3 | 4 | 5 | 6 | 7 | 8 | 9 | 10 |
| **19** | 0,00 | 2,34 | 3,27 | 2,08 | 0,04 | 0,04 | 0,06 | -0,41 | -0,28 | 0,66 |
| **20** | 0,00 | 2,17 | 2,91 | 1,97 | 0,01 | 0,02 | -0,01 | -0,41 | -0,29 | 0,38 |
| **21** | 0,00 | 2,11 | 2,66 | 1,91 | 0,02 | 0,02 | 0,02 | -0,55 | -0,44 | 0,35 |
| **22** | 2,50 | 2,53 | 3,14 | 2,34 | 0,04 | 0,03 | 0,08 | 0,78 | 1,24 | 2,18 |
| **22** *May* | 0,00 | 1,94 | 2,78 | 1,66 | 0,02 | 0,02 | 0,02 | 0,08 | 0,98 | 2,04 |
| *Jun* | 0,00 | 2,08 | 2,82 | 1,84 | 0,03 | 0,02 | 0,05 | 0,63 | 1,58 | 2,63 |
| *Jul* | 0,50 | 2,37 | 2,95 | 2,20 | 0,02 | 0,02 | 0,04 | 0,67 | 1,15 | 2,31 |
| *Ago* | 0,50 | 2,28 | 3,26 | 1,99 | 0,03 | 0,02 | 0,04 | 0,84 | 1,15 | 2,15 |
| *Sep* | 1,25 | 2,88 | 3,38 | 2,71 | 0,05 | 0,03 | 0,10 | 1,73 | 2,04 | 2,92 |
| *Oct* | 2,00 | 3,62 | 3,78 | 3,58 | 0,06 | 0,04 | 0,14 | 2,18 | 2,39 | 3,29 |
| *Nov* | 2,00 | 3,65 | 3,93 | 3,55 | 0,10 | 0,07 | 0,21 | 2,39 | 2,40 | 3,07 |
| *Dic* | 2,50 | 3,86 | 4,12 | 3,80 | 0,13 | 0,08 | 0,28 | 2,47 | 2,53 | 3,09 |
| **23** *Ene* | 2,50 | 4,44 | 4,48 | 4,42 | 0,14 | 0,10 | 0,30 | 2,85 | 2,77 | 3,20 |
| *Feb* | 3,00 | 4,53 | 4,71 | 4,47 | 0,19 | 0,13 | 0,37 | 2,99 | 2,98 | 3,39 |
| *Mar* | 3,50 | 4,61 | 4,73 | 4,57 | 0,26 | 0,17 | 0,55 | 3,02 | 3,05 | 3,43 |
| *Abr* | 3,50 | 5,00 | 4,76 | 5,08 | 0,30 | 0,20 | 0,63 | 3,22 | 3,05 | 3,40 |
| *May* | 3,75 | - | - | - | - | - | - | 3,24 | 3,02 | 3,41 |

**MERCADO INTERBANCARIO**

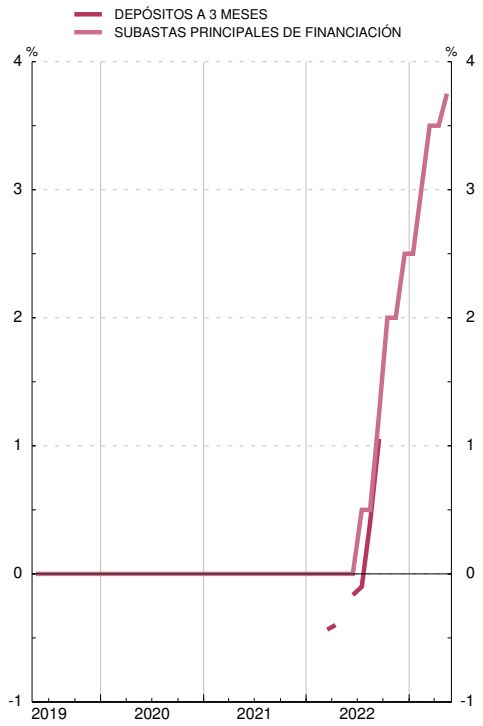


**MERCADO DE VALORES**

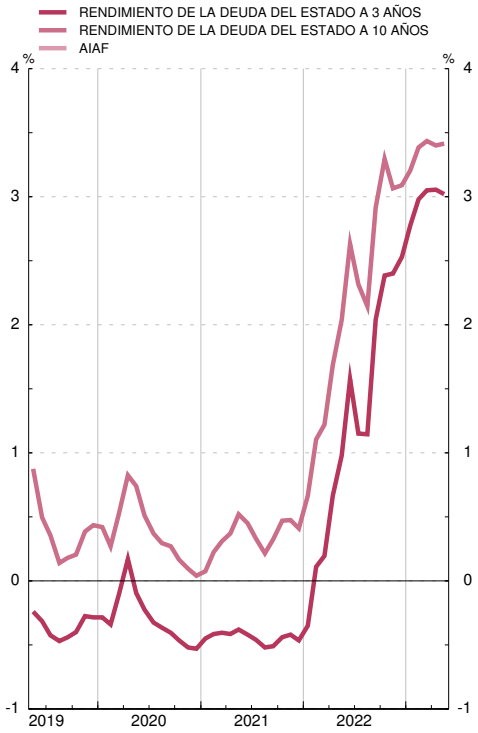


(a) Hasta mayo de 1990 recoge el tipo medio de las subastas de PRM. Desde esa fecha y hasta diciembre de 1998, el de la subasta decenal de adquisiciones temporales de certificados del Banco de España. A partir de enero de 1999, el tipo de las operaciones principales de financiación del Eurosistema.

■ Serie representada gráficamente.

*Base 1999 I=100*

| | Total (a) con precios de consumo frente a: | | | Componente nominal (b) frente a: | |
|---|---|---|---|---|---|
| | Zona del euro | Unión Europea (UE 27) ■ | Países desarrollados ■ | Unión Europea (UE 27) ■ | Países desarrollados ■ |
| | 1 | 2 | 3 | 4 | 5 |
| **19** | 107,3 | 105,0 | 109,0 | 101,3 | 101,1 |
| **20** | 106,5 | 104,3 | 108,4 | 101,6 | 101,4 |
| **21** | 107,1 | 104,7 | 108,9 | 101,6 | 101,4 |
| **22** | 107,0 | 104,4 | 108,0 | 101,8 | 100,1 |
| **22** *Ene* | 107,4 | 104,7 | 108,3 | 101,6 | 100,5 |
| *Feb* | 107,2 | 104,6 | 108,4 | 101,6 | 100,7 |
| *Mar* | 108,9 | 106,6 | 110,1 | 101,9 | 100,2 |
| *Abr* | 107,9 | 105,2 | 108,7 | 101,7 | 100,1 |
| *May* | 107,8 | 105,2 | 108,7 | 101,8 | 100,2 |
| *Jun* | 109,1 | 106,5 | 110,2 | 101,8 | 100,4 |
| *Jul* | 108,2 | 105,5 | 108,6 | 101,9 | 99,7 |
| *Ago* | 107,7 | 104,9 | 107,9 | 101,9 | 99,5 |
| *Sep* | 106,0 | 103,4 | 106,9 | 101,9 | 99,8 |
| *Oct* | 104,4 | 102,1 | 105,6 | 102,1 | 99,9 |
| *Nov* | 104,3 | 101,7 | 105,7 | 101,9 | 100,2 |
| *Dic* | 104,7 | 102,0 | 106,3 | 101,9 | 100,5 |
| **23** *Ene* | 104,6 | 101,5 | 106,5 | 101,9 | 100,9 |
| *Feb* | 104,7 | 101,6 | 106,7 | 101,9 | 100,9 |
| *Mar* | 104,8 | 101,7 | 107,0 | 101,8 | 100,9 |
| *Abr* | 104,6 | 101,5 | 107,0 | 101,8 | 101,2 |
| *May* | 104,5 | 101,3 | 106,6 | 101,7 | 101,0 |
| *Jun* | ... | ... | ... | 101,7 | 100,9 |

**ÍNDICES DE COMPETITIVIDAD DE ESPAÑA**

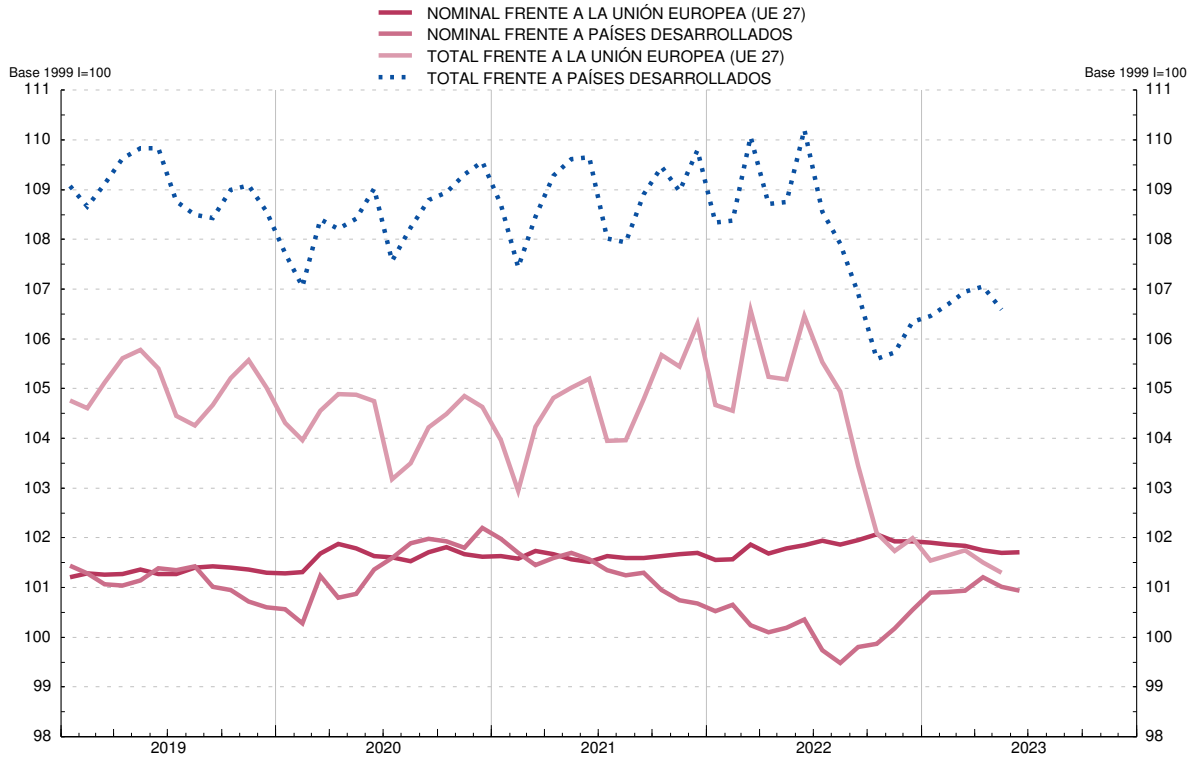


(a) Resultado de multiplicar el componente precios (precios relativos de España: relación entre el índice de precios de España y el de los países del grupo correspondiente) por el componente nominal. La caída del índice refleja mejoras de la competitividad.
(b) Media geométrica calculada con el sistema de doble ponderación a partir de las cifras del comercio exterior de manufacturas y de servicios correspondientes al período 1995-2018.

# CAPÍTULO 3 CUENTAS FINANCIERAS E INDICADORES COMPLEMENTARIOS

■ Serie representada gráficamente.

*miles de millones de euros*

| | Activos financieros netos | Activos financieros | | | | | | Pasivos | | | | | |
|---|---|---|---|---|---|---|---|---|---|---|---|---|---|
| | | Total | Principales instrumentos | | | | | Total | Principales instrumentos | | | | |
| | | | Efectivo y depósitos | Valores representativos de deuda | Préstamos | Participaciones en el capital y en fondos de inversión | Sistemas de seguros y de pensiones | | Efectivo y depósitos | Valores representativos de deuda | Préstamos | Participaciones en el capital y en fondos de inversión | Sistemas de seguros y de pensiones |
| | 1 | 2 ■ | 3 ■ | 4 ■ | 5 ■ | 6 ■ | 7 ■ | 8 ■ | 9 ■ | 10 ■ | 11 ■ | 12 ■ | 13 ■ |
| **18** | -931 | 10 256 | 2 253 | 1 314 | 2 086 | 3 392 | 389 | 11 186 | 2 672 | 1 723 | 2 255 | 3 363 | 381 |
| **19** | -900 | 10 725 | 2 278 | 1 355 | 2 126 | 3 707 | 417 | 11 625 | 2 644 | 1 837 | 2 255 | 3 678 | 411 |
| **20** | -932 | 11 393 | 2 710 | 1 546 | 2 202 | 3 674 | 423 | 12 325 | 3 144 | 1 992 | 2 339 | 3 646 | 415 |
| **21** | -848 | 12 106 | 2 988 | 1 591 | 2 273 | 3 896 | 428 | 12 954 | 3 414 | 2 022 | 2 394 | 3 804 | 420 |
| **22** | -790 | 11 851 | 2 753 | 1 521 | 2 297 | 3 861 | 372 | 12 641 | 3 227 | 1 801 | 2 396 | 3 835 | 370 |
| **19** *I* | -930 | 10 481 | 2 291 | 1 350 | 2 104 | 3 498 | 404 | 11 411 | 2 689 | 1 785 | 2 268 | 3 467 | 398 |
| *II* | -923 | 10 590 | 2 288 | 1 370 | 2 121 | 3 535 | 418 | 11 513 | 2 672 | 1 830 | 2 271 | 3 500 | 412 |
| *III* | -923 | 10 612 | 2 266 | 1 372 | 2 115 | 3 576 | 426 | 11 534 | 2 623 | 1 863 | 2 269 | 3 532 | 420 |
| *IV* | -900 | 10 725 | 2 278 | 1 355 | 2 126 | 3 707 | 417 | 11 625 | 2 644 | 1 837 | 2 255 | 3 678 | 411 |
| **20** *I* | -865 | 10 614 | 2 415 | 1 342 | 2 135 | 3 483 | 396 | 11 479 | 2 768 | 1 823 | 2 265 | 3 439 | 390 |
| *II* | -894 | 11 105 | 2 688 | 1 462 | 2 195 | 3 525 | 410 | 11 999 | 3 070 | 1 941 | 2 326 | 3 483 | 403 |
| *III* | -902 | 11 117 | 2 693 | 1 509 | 2 185 | 3 502 | 414 | 12 018 | 3 089 | 1 983 | 2 318 | 3 451 | 406 |
| *IV* | -932 | 11 393 | 2 710 | 1 546 | 2 202 | 3 674 | 423 | 12 325 | 3 144 | 1 992 | 2 339 | 3 646 | 415 |
| **21** *I* | -915 | 11 561 | 2 806 | 1 559 | 2 205 | 3 783 | 423 | 12 476 | 3 236 | 1 999 | 2 350 | 3 731 | 415 |
| *II* | -889 | 11 843 | 2 899 | 1 577 | 2 258 | 3 870 | 424 | 12 732 | 3 318 | 2 015 | 2 416 | 3 793 | 416 |
| *III* | -897 | 11 882 | 2 930 | 1 578 | 2 254 | 3 848 | 423 | 12 779 | 3 345 | 2 028 | 2 393 | 3 773 | 415 |
| *IV* | -848 | 12 106 | 2 988 | 1 591 | 2 273 | 3 896 | 428 | 12 954 | 3 414 | 2 022 | 2 394 | 3 804 | 420 |
| **22** *I* | -828 | 12 010 | 3 002 | 1 577 | 2 267 | 3 854 | 408 | 12 838 | 3 459 | 1 945 | 2 387 | 3 770 | 402 |
| *II* | -802 | 12 105 | 3 079 | 1 543 | 2 303 | 3 825 | 387 | 12 908 | 3 550 | 1 854 | 2 420 | 3 767 | 382 |
| *III* | -756 | 12 078 | 3 078 | 1 524 | 2 304 | 3 782 | 374 | 12 834 | 3 531 | 1 816 | 2 425 | 3 704 | 370 |
| *IV* | -790 | 11 851 | 2 753 | 1 521 | 2 297 | 3 861 | 372 | 12 641 | 3 227 | 1 801 | 2 396 | 3 835 | 370 |

**ACTIVOS FINANCIEROS**
**Porcentaje del PIB**

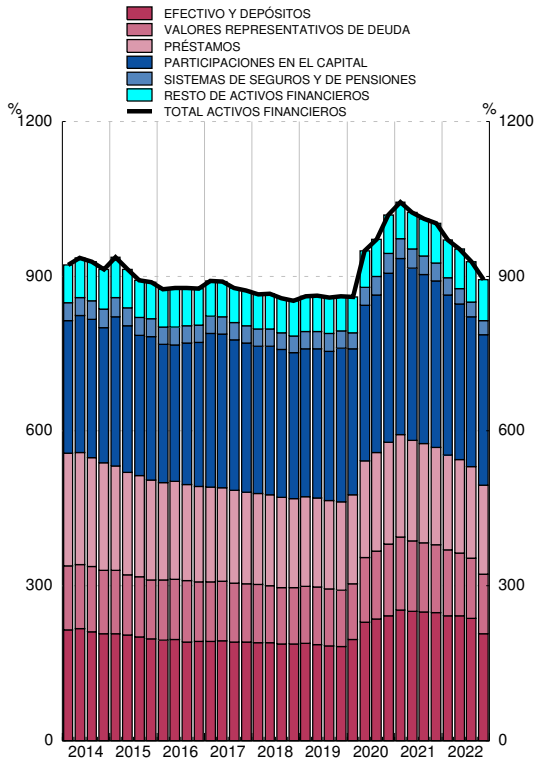


**PASIVOS**
**Porcentaje del PIB**

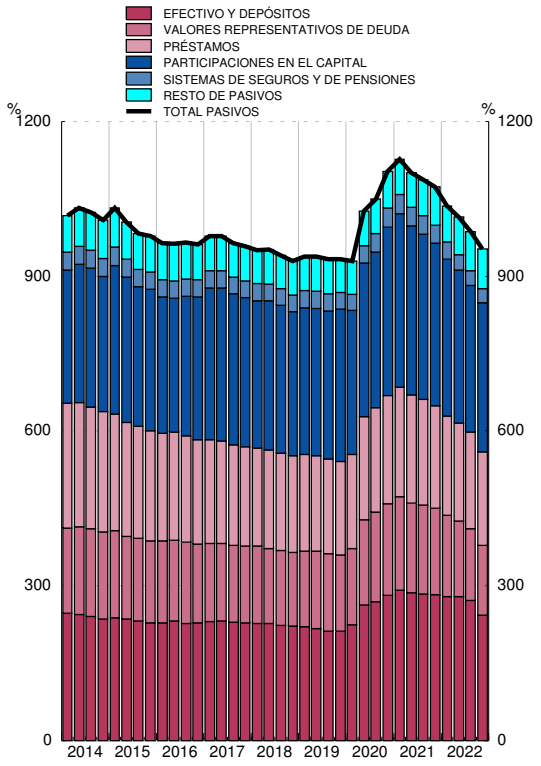


Fuente: CFEE (BE).

■ Serie representada gráficamente.

*millones de euros*

| | Operaciones financieras netas | Adquisiciones netas de activos financieros | | | | | | Pasivos netos contraídos | | | | | |
|---|---|---|---|---|---|---|---|---|---|---|---|---|---|
| | | Total | Principales instrumentos | | | | | Total | Principales instrumentos | | | | |
| | | | Efectivo y depósitos | Valores representativos de deuda | Préstamos | Participaciones en el capital y en fondos de inversión | Sistemas de seguros y de pensiones | | Efectivo y depósitos | Valores representativos de deuda | Préstamos | Participaciones en el capital y en fondos de inversión | Sistemas de seguros y de pensiones |
| | 1 | 2 ■ | 3 ■ | 4 ■ | 5 ■ | 6 ■ | 7 ■ | 8 ■ | 9 ■ | 10 ■ | 11 ■ | 12 ■ | 13 ■ |
| **18** | 28 417 | 226 611 | 42 207 | 24 562 | 19 051 | 118 171 | -1 575 | 198 194 | 24 509 | 26 974 | 20 702 | 104 307 | -2 942 |
| **19** | 30 452 | 108 172 | 23 699 | -16 446 | 52 426 | 35 396 | 10 651 | 77 720 | -29 683 | 43 056 | 12 533 | 37 055 | 11 198 |
| **20** | 11 923 | 752 949 | 437 825 | 174 363 | 93 324 | 63 162 | -1 592 | 741 026 | 507 393 | 126 595 | 92 720 | 26 475 | -2 725 |
| **21** | 22 435 | 625 497 | 263 375 | 74 637 | 80 720 | 90 878 | 2 165 | 603 062 | 258 781 | 83 831 | 70 038 | 58 350 | 2 949 |
| **22** | 19 744 | 38 184 | -237 831 | 138 383 | 28 575 | 9 613 | -7 088 | 18 440 | -189 968 | 64 812 | 6 393 | 23 856 | -1 713 |
| **19** *I* | 33 | 79 019 | 37 348 | 10 919 | 18 887 | 1 337 | 4 371 | 78 986 | 15 590 | 30 936 | 12 128 | 9 695 | 5 596 |
| *II* | 11 670 | 47 260 | -2 592 | -7 772 | 21 977 | 12 833 | 5 646 | 35 590 | -15 725 | 5 922 | 7 007 | 7 081 | 5 537 |
| *III* | 9 105 | -50 237 | -24 281 | -16 140 | -5 263 | 20 933 | 879 | -59 342 | -52 121 | 8 339 | -411 | 10 148 | 837 |
| *IV* | 9 644 | 32 130 | 13 224 | -3 452 | 16 826 | 293 | -245 | 22 486 | 22 573 | -2 141 | -6 191 | 10 130 | -773 |
| **20** *I* | 213 | 119 149 | 134 434 | 12 462 | 12 675 | 17 363 | -7 872 | 118 936 | 122 826 | 30 124 | 13 243 | 4 002 | -7 476 |
| *II* | 1 556 | 449 547 | 274 510 | 96 911 | 62 429 | 19 346 | 2 347 | 447 991 | 304 349 | 78 335 | 62 216 | 9 641 | 1 608 |
| *III* | 1 951 | 61 585 | 9 345 | 37 471 | -4 580 | 15 512 | 331 | 59 634 | 21 891 | 22 543 | -5 316 | 6 718 | 273 |
| *IV* | 8 203 | 122 667 | 19 536 | 27 520 | 22 800 | 10 942 | 3 603 | 114 464 | 58 328 | -4 407 | 22 577 | 6 114 | 2 870 |
| **21** *I* | 539 | 124 522 | 91 739 | 31 076 | -679 | 33 075 | 1 842 | 123 983 | 88 345 | 38 059 | 11 648 | 14 338 | 1 745 |
| *II* | 4 041 | 245 313 | 94 102 | 21 799 | 57 089 | 35 940 | 605 | 241 272 | 82 657 | 28 283 | 68 529 | 24 646 | 811 |
| *III* | 7 483 | 67 251 | 23 846 | -1 289 | 1 228 | 9 848 | -2 252 | 59 768 | 20 355 | 9 370 | -17 682 | 9 218 | -1 900 |
| *IV* | 10 372 | 188 411 | 53 688 | 23 051 | 23 083 | 12 016 | 1 970 | 178 039 | 67 425 | 8 119 | 7 542 | 10 148 | 2 293 |
| **22** *I* | -2 822 | 28 734 | 13 313 | 51 864 | -6 377 | 5 127 | -3 370 | 31 556 | 42 833 | 12 311 | -6 597 | 7 708 | -1 920 |
| *II* | 4 474 | 198 950 | 70 080 | 43 026 | 33 649 | 6 883 | -1 044 | 194 476 | 84 986 | 16 809 | 32 966 | 8 733 | 318 |
| *III* | 5 940 | 47 231 | -4 804 | 30 842 | -3 206 | 54 | -2 261 | 41 291 | -22 922 | 31 750 | 2 974 | 3 320 | -581 |
| *IV* | 12 152 | -236 730 | -316 420 | 12 652 | 4 509 | -2 451 | -413 | -248 882 | -294 865 | 3 943 | -22 948 | 4 095 | 470 |

**ADQUISICIÓN NETA DE ACTIVOS FINANCIEROS**
**Tasa de variación interanual y sus contribuciones (a)**

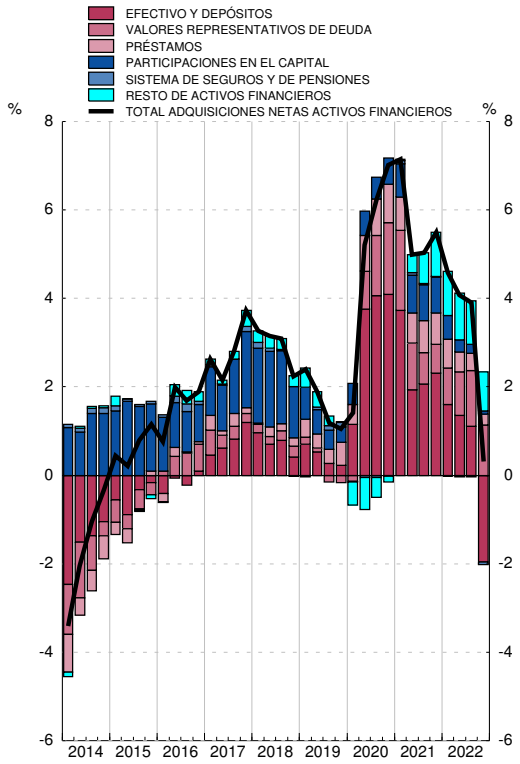


**PASIVOS NETOS CONTRAÍDOS**
**Tasa de variación interanual y sus contribuciones (b)**

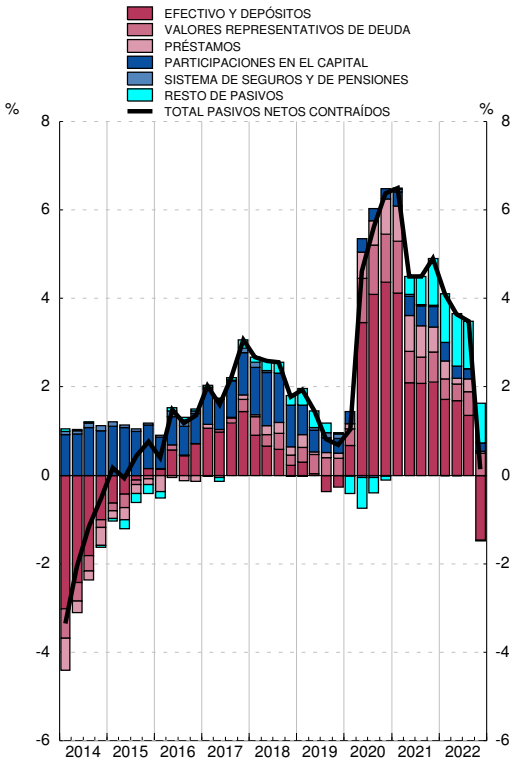


Fuente: CFEE (BE).

a. La tasa de variación interanual se calcula como: Total de adquisiciones netas de activos financieros / Saldo de activos financieros al inicio del periodo.

b. La tasa de variación interanual se calcula como: Total de pasivos netos contraídos / Saldo de pasivos al inicio del periodo.

## 3.3 Sociedades no financieras
## Balance financiero

■ Serie representada gráficamente.

*miles de millones de euros*

| | Activos financieros netos | Activos financieros | | | | | | Pasivos | | | | | |
|---|---|---|---|---|---|---|---|---|---|---|---|---|---|
| | | Total | Principales instrumentos | | | | | Total | Principales instrumentos | | | | |
| | | | Efectivo y depósitos | Préstamos | Acciones cotizadas | Acciones no cotizadas y otras participaciones en el capital | Créditos comerciales | | Valores representativos de deuda | Préstamos | Acciones cotizadas | Acciones no cotizadas y otras participaciones en el capital | Créditos comerciales |
| | 1 | 2 ■ | 3 ■ | 4 ■ | 5 ■ | 6 ■ | 7 ■ | 8 ■ | 9 ■ | 10 ■ | 11 ■ | 12 ■ | 13 ■ |
| **18** | -1 477 | 2 623 | 272 | 376 | 201 | 1 231 | 395 | 4 101 | 102 | 1 043 | 436 | 2 066 | 385 |
| **19** | -1 550 | 2 818 | 287 | 402 | 237 | 1 342 | 390 | 4 368 | 119 | 1 042 | 517 | 2 238 | 381 |
| **20** | -1 640 | 2 802 | 325 | 404 | 210 | 1 325 | 366 | 4 442 | 131 | 1 074 | 487 | 2 312 | 365 |
| **21** | -1 631 | 2 985 | 354 | 451 | 245 | 1 301 | 437 | 4 617 | 143 | 1 118 | 524 | 2 335 | 423 |
| **22** | -1 625 | 3 059 | 350 | 454 | 230 | 1 346 | 480 | 4 684 | 118 | 1 122 | 468 | 2 436 | 470 |
| **19** *I* | -1 535 | 2 691 | 286 | 392 | 223 | 1 246 | 400 | 4 225 | 112 | 1 055 | 486 | 2 105 | 396 |
| *II* | -1 535 | 2 707 | 287 | 387 | 222 | 1 271 | 399 | 4 242 | 112 | 1 047 | 487 | 2 126 | 394 |
| *III* | -1 535 | 2 728 | 287 | 392 | 231 | 1 286 | 389 | 4 263 | 120 | 1 053 | 497 | 2 137 | 385 |
| *IV* | -1 550 | 2 818 | 287 | 402 | 237 | 1 342 | 390 | 4 368 | 119 | 1 042 | 517 | 2 238 | 381 |
| **20** *I* | -1 522 | 2 698 | 291 | 397 | 179 | 1 332 | 356 | 4 220 | 112 | 1 052 | 394 | 2 241 | 350 |
| *II* | -1 562 | 2 700 | 326 | 394 | 185 | 1 310 | 334 | 4 262 | 122 | 1 080 | 425 | 2 240 | 325 |
| *III* | -1 572 | 2 710 | 327 | 399 | 184 | 1 295 | 359 | 4 283 | 126 | 1 078 | 422 | 2 233 | 354 |
| *IV* | -1 640 | 2 802 | 325 | 404 | 210 | 1 325 | 366 | 4 442 | 131 | 1 074 | 487 | 2 312 | 365 |
| **21** *I* | -1 660 | 2 809 | 321 | 410 | 224 | 1 339 | 351 | 4 468 | 134 | 1 081 | 502 | 2 338 | 344 |
| *II* | -1 653 | 2 885 | 331 | 439 | 234 | 1 350 | 355 | 4 538 | 137 | 1 116 | 515 | 2 351 | 347 |
| *III* | -1 638 | 2 905 | 333 | 452 | 239 | 1 307 | 398 | 4 543 | 139 | 1 115 | 516 | 2 315 | 387 |
| *IV* | -1 631 | 2 985 | 354 | 451 | 245 | 1 301 | 437 | 4 617 | 143 | 1 118 | 524 | 2 335 | 423 |
| **22** *I* | -1 623 | 2 929 | 344 | 453 | 232 | 1 307 | 407 | 4 552 | 139 | 1 119 | 490 | 2 331 | 400 |
| *II* | -1 612 | 2 979 | 349 | 461 | 226 | 1 332 | 420 | 4 591 | 123 | 1 132 | 480 | 2 366 | 413 |
| *III* | -1 579 | 2 996 | 353 | 469 | 210 | 1 336 | 443 | 4 574 | 118 | 1 150 | 432 | 2 361 | 436 |
| *IV* | -1 625 | 3 059 | 350 | 454 | 230 | 1 346 | 480 | 4 684 | 118 | 1 122 | 468 | 2 436 | 470 |

**ACTIVOS FINANCIEROS**
**Porcentaje del PIB**

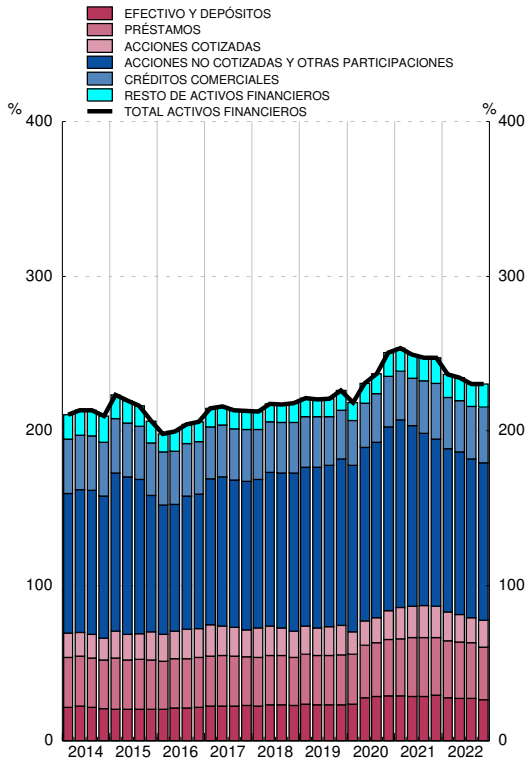


**PASIVOS**
**Porcentaje del PIB**

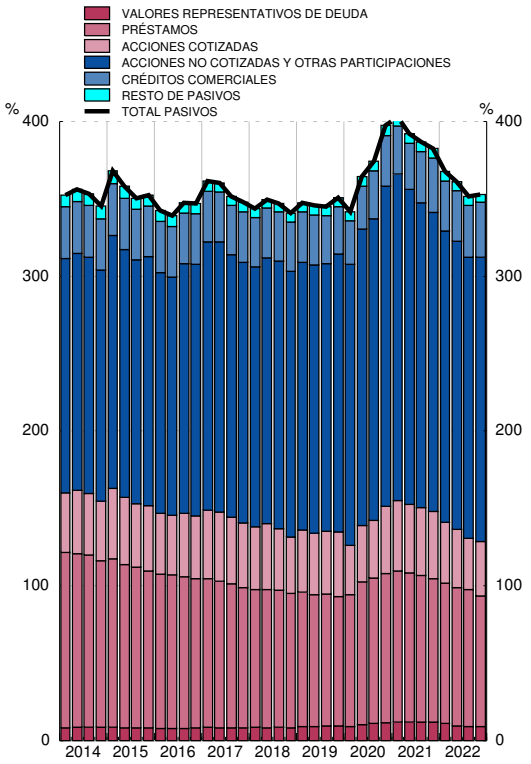


Fuente: CFEE (BE).

## 3.4 Sociedades no financieras
## Cuenta de operaciones financieras

■ Serie representada gráficamente.

*millones de euros*

| | Operaciones financieras netas | Adquisiciones netas de activos financieros | | | | | | Pasivos netos contraídos | | | | | |
|---|---|---|---|---|---|---|---|---|---|---|---|---|---|
| | | Total | Principales instrumentos | | | | | Total | Principales instrumentos | | | | |
| | | | Efectivo y depósitos | Préstamos | Acciones cotizadas | Acciones no cotizadas y otras participaciones en el capital | Créditos comerciales | | Valores representativos de deuda | Préstamos | Acciones cotizadas | Acciones no cotizadas y otras participaciones en el capital | Créditos comerciales |
| | 1 | 2 ■ | 3 ■ | 4 ■ | 5 ■ | 6 ■ | 7 ■ | 8 ■ | 9 ■ | 10 ■ | 11 ■ | 12 ■ | 13 ■ |
| **18** | 14 908 | 111 279 | 9 456 | 8 959 | -4 257 | 74 102 | 7 458 | 96 371 | 6 335 | 3 414 | -17 755 | 88 284 | 6 121 |
| **19** | 7 905 | 49 124 | 14 882 | 28 230 | 7 150 | -2 593 | -4 536 | 41 218 | 14 467 | 10 084 | 5 714 | 22 310 | -3 790 |
| **20** | -8 262 | 33 927 | 39 914 | 6 094 | -7 155 | 8 302 | -24 251 | 42 189 | 11 006 | 37 212 | 1 286 | 30 745 | -15 772 |
| **21** | 14 630 | 157 480 | 27 085 | 42 179 | 6 994 | -12 414 | 70 739 | 142 851 | 13 679 | 43 449 | 13 642 | 13 629 | 57 380 |
| **22** | 32 892 | 91 373 | -5 230 | 2 015 | 4 326 | 28 865 | 43 299 | 58 481 | -6 638 | 3 360 | -5 724 | 20 813 | 47 385 |
| **19** *I* | -11 126 | 26 859 | 13 728 | 16 849 | -1 999 | 4 565 | 5 339 | 37 985 | 7 477 | 11 984 | -156 | 10 686 | 11 324 |
| *II* | 1 432 | 1 799 | 988 | -4 155 | -706 | 5 734 | -1 137 | 367 | 3 541 | -5 774 | -1 964 | 8 508 | -2 027 |
| *III* | 5 972 | 5 716 | 33 | 4 954 | 9 546 | 1 816 | -10 318 | -256 | 4 640 | 7 648 | 6 125 | -1 278 | -9 698 |
| *IV* | 11 628 | 14 750 | 132 | 10 583 | 309 | -14 709 | 1 580 | 3 122 | -1 191 | -3 773 | 1 709 | 4 394 | -3 389 |
| **20** *I* | -11 763 | -36 319 | 3 935 | -3 656 | -413 | 11 513 | -33 855 | -24 555 | -580 | 9 567 | 4 | 6 662 | -31 058 |
| *II* | 416 | 14 483 | 34 817 | -2 624 | -3 040 | 2 697 | -22 622 | 14 068 | 5 159 | 29 466 | 804 | 9 218 | -24 712 |
| *III* | -2 374 | 32 863 | 1 732 | 6 827 | -866 | 1 974 | 25 327 | 35 236 | 3 323 | -92 | 1 094 | 8 755 | 28 224 |
| *IV* | 5 459 | 22 899 | -570 | 5 546 | -2 835 | -7 881 | 6 899 | 17 440 | 3 104 | -1 729 | -617 | 6 110 | 11 774 |
| **21** *I* | -1 679 | -11 555 | -5 568 | 4 533 | 3 536 | 7 147 | -15 170 | -9 876 | 3 699 | 7 124 | 73 | 5 922 | -21 161 |
| *II* | 6 862 | 63 675 | 10 543 | 29 167 | 3 871 | 4 314 | 4 514 | 56 813 | 3 048 | 37 072 | 8 668 | 4 400 | 2 547 |
| *III* | 6 502 | 42 103 | 1 631 | 12 946 | 3 205 | -19 099 | 43 036 | 35 601 | 2 187 | -1 118 | 6 225 | -4 398 | 40 647 |
| *IV* | 2 944 | 63 257 | 20 479 | -4 467 | -3 617 | -4 775 | 38 359 | 60 313 | 4 746 | 371 | -1 324 | 7 704 | 35 347 |
| **22** *I* | -7 684 | -27 868 | -9 794 | 1 483 | 270 | 16 241 | -29 564 | -20 184 | 1 276 | 71 | -69 | 4 985 | -22 478 |
| *II* | 7 808 | 38 008 | 3 338 | 6 980 | -2 521 | 8 898 | 13 225 | 30 200 | -4 753 | 12 238 | -4 896 | 9 855 | 12 153 |
| *III* | 8 594 | 35 593 | 2 780 | 7 313 | 512 | 6 840 | 22 062 | 26 999 | -1 880 | 15 489 | -742 | 3 790 | 23 170 |
| *IV* | 24 174 | 45 640 | -1 555 | -13 761 | 6 065 | -3 114 | 37 576 | 21 466 | -1 281 | -24 438 | -17 | 2 183 | 34 540 |

**ADQUISICIÓN NETA DE ACTIVOS FINANCIEROS**
**Tasa de variación interanual y sus contribuciones (a)**

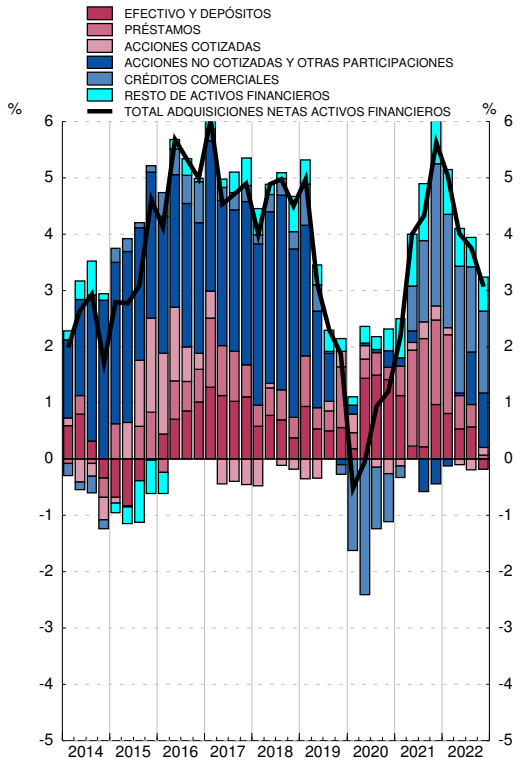


**PASIVOS NETOS CONTRAÍDOS**
**Tasa de variación interanual y sus contribuciones (b)**

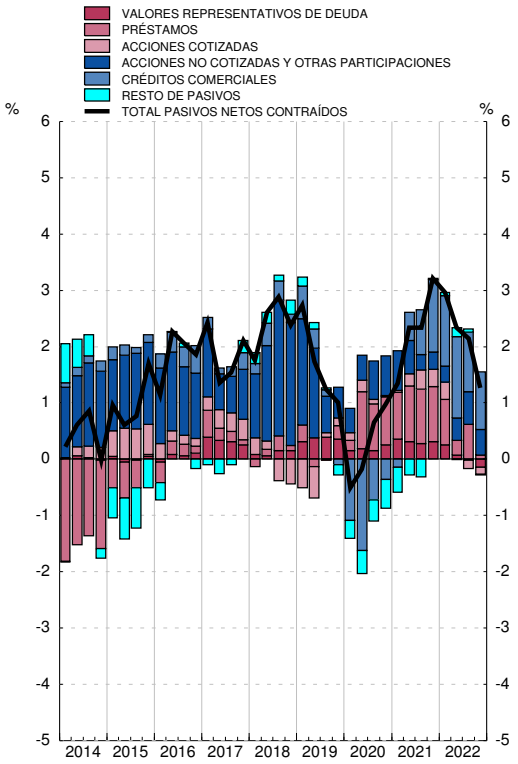


Fuente: CFEE (BE).

a. La tasa de variación interanual se calcula como: Total de adquisiciones netas de activos financieros / Saldo de activos financieros al inicio del periodo.

b. La tasa de variación interanual se calcula como: Total de pasivos netos contraídos / Saldo de pasivos al inicio del periodo.

■ Serie representada gráficamente.

*miles de millones de euros*

| | Activos financieros netos | Activos financieros | | | | | | Pasivos | | | | | |
|---|---|---|---|---|---|---|---|---|---|---|---|---|---|
| | | Total | Principales instrumentos | | | | | Total | Principales instrumentos | | | | |
| | | | Efectivo y depósitos | Valores representativos de deuda | Préstamos | Participaciones en el capital | Participaciones en fondos de inversión | | Efectivo y depósitos | Valores representativos de deuda | Participaciones en el capital | Participaciones en fondos de inversión | Sistemas de seguros y de pensiones |
| | 1 | 2 ■ | 3 ■ | 4 ■ | 5 ■ | 6 ■ | 7 ■ | 8 ■ | 9 ■ | 10 ■ | 11 ■ | 12 ■ | 13 ■ |
| **18** | -52 | 4 572 | 994 | 1 259 | 1 396 | 582 | 138 | 4 625 | 2 667 | 425 | 563 | 297 | 380 |
| **19** | 21 | 4 717 | 974 | 1 296 | 1 402 | 661 | 161 | 4 696 | 2 639 | 438 | 604 | 320 | 408 |
| **20** | 70 | 5 223 | 1 279 | 1 487 | 1 452 | 598 | 175 | 5 153 | 3 139 | 452 | 526 | 321 | 413 |
| **21** | 40 | 5 549 | 1 452 | 1 532 | 1 473 | 632 | 221 | 5 509 | 3 409 | 453 | 571 | 374 | 413 |
| **22** | -85 | 5 172 | 1 162 | 1 456 | 1 483 | 614 | 177 | 5 256 | 3 222 | 420 | 580 | 352 | 362 |
| **19** *I* | -17 | 4 662 | 994 | 1 284 | 1 399 | 622 | 148 | 4 679 | 2 685 | 425 | 567 | 308 | 395 |
| *II* | 12 | 4 697 | 968 | 1 307 | 1 416 | 623 | 152 | 4 685 | 2 667 | 419 | 575 | 311 | 409 |
| *III* | 25 | 4 710 | 954 | 1 315 | 1 400 | 637 | 150 | 4 685 | 2 619 | 427 | 585 | 313 | 417 |
| *IV* | 21 | 4 717 | 974 | 1 296 | 1 402 | 661 | 161 | 4 696 | 2 639 | 438 | 604 | 320 | 408 |
| **20** *I* | 78 | 4 782 | 1 073 | 1 284 | 1 419 | 590 | 141 | 4 704 | 2 764 | 424 | 516 | 288 | 387 |
| *II* | 77 | 5 122 | 1 252 | 1 399 | 1 461 | 591 | 156 | 5 045 | 3 065 | 441 | 516 | 302 | 400 |
| *III* | 101 | 5 135 | 1 257 | 1 446 | 1 444 | 582 | 162 | 5 034 | 3 084 | 444 | 491 | 306 | 404 |
| *IV* | 70 | 5 223 | 1 279 | 1 487 | 1 452 | 598 | 175 | 5 153 | 3 139 | 452 | 526 | 321 | 413 |
| **21** *I* | 56 | 5 330 | 1 345 | 1 501 | 1 453 | 614 | 190 | 5 273 | 3 231 | 451 | 553 | 337 | 409 |
| *II* | 48 | 5 439 | 1 391 | 1 517 | 1 472 | 627 | 207 | 5 391 | 3 313 | 452 | 571 | 355 | 410 |
| *III* | 42 | 5 471 | 1 417 | 1 519 | 1 455 | 631 | 210 | 5 429 | 3 340 | 451 | 579 | 363 | 408 |
| *IV* | 40 | 5 549 | 1 452 | 1 532 | 1 473 | 632 | 221 | 5 509 | 3 409 | 453 | 571 | 374 | 413 |
| **22** *I* | 4 | 5 526 | 1 451 | 1 519 | 1 468 | 630 | 207 | 5 523 | 3 454 | 424 | 584 | 365 | 394 |
| *II* | -36 | 5 539 | 1 486 | 1 483 | 1 493 | 609 | 190 | 5 575 | 3 545 | 414 | 573 | 348 | 374 |
| *III* | -49 | 5 508 | 1 458 | 1 463 | 1 484 | 608 | 182 | 5 557 | 3 526 | 411 | 569 | 343 | 363 |
| *IV* | -85 | 5 172 | 1 162 | 1 456 | 1 483 | 614 | 177 | 5 256 | 3 222 | 420 | 580 | 352 | 362 |

**ACTIVOS FINANCIEROS**
**Porcentaje del PIB**

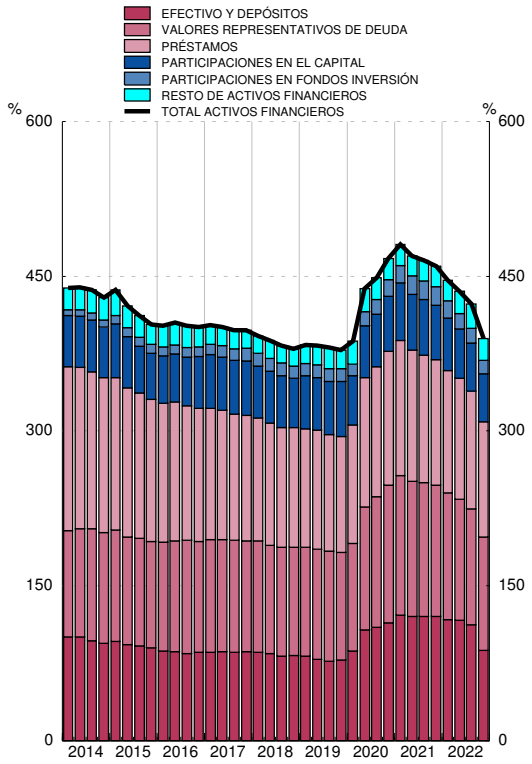


**PASIVOS**
**Porcentaje del PIB**

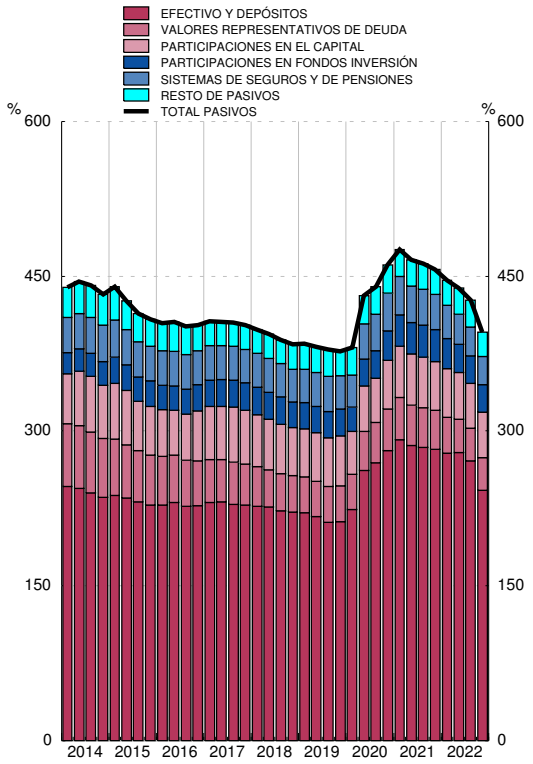


Fuente: CFEE (BE).

■ Serie representada gráficamente.

*millones de euros*

| | Operaciones financieras netas | Adquisiciones netas de activos financieros | | | | | | Pasivos netos contraídos | | | | | |
|---|---|---|---|---|---|---|---|---|---|---|---|---|---|
| | | Total | Principales instrumentos | | | | | Total | Principales instrumentos | | | | |
| | | | Efectivo y depósitos | Valores representativos de deuda | Préstamos | Participaciones en el capital | Participaciones en fondos de inversión | | Efectivo y depósitos | Valores representativos de deuda | Participaciones en el capital | Participaciones en fondos de inversión | Sistemas de seguros y de pensiones |
| | 1 | 2 ■ | 3 ■ | 4 ■ | 5 ■ | 6 ■ | 7 ■ | 8 ■ | 9 ■ | 10 ■ | 11 ■ | 12 ■ | 13 ■ |
| **18** | 35 119 | 79 007 | 662 | 27 426 | -12 485 | 53 433 | 4 850 | 43 888 | 24 264 | -17 567 | 26 583 | 7 195 | -2 981 |
| **19** | 29 914 | 10 090 | -20 755 | -13 432 | 14 771 | 17 917 | 8 860 | -19 824 | -29 852 | 7 059 | 10 268 | -1 236 | 10 800 |
| **20** | 28 535 | 565 769 | 309 137 | 178 680 | 61 121 | 8 515 | 12 920 | 537 234 | 507 311 | 15 533 | -8 486 | 2 931 | -2 488 |
| **21** | 38 159 | 331 815 | 160 125 | 74 764 | 29 170 | 9 590 | 34 217 | 293 656 | 258 757 | 426 | 1 180 | 29 899 | -1 491 |
| **22** | 39 930 | -144 590 | -291 843 | 126 953 | 15 320 | -398 | -18 864 | -184 520 | -190 135 | -4 984 | -1 879 | 10 646 | -1 752 |
| **19** *I* | 5 984 | 24 954 | -789 | 9 607 | 3 184 | -760 | 2 840 | 18 970 | 15 569 | -1 176 | 1 229 | -2 064 | 5 634 |
| *II* | 6 612 | -49 | -24 549 | -7 186 | 21 194 | 3 911 | 2 008 | -6 661 | -15 786 | -7 028 | 1 484 | -947 | 5 517 |
| *III* | 6 804 | -37 772 | -16 365 | -10 809 | -14 579 | 8 296 | -2 435 | -44 576 | -52 181 | 5 368 | 5 530 | -228 | 414 |
| *IV* | 10 514 | 22 957 | 20 948 | -5 044 | 4 973 | 6 470 | 6 447 | 12 443 | 22 547 | 9 896 | 2 025 | 2 002 | -764 |
| **20** *I* | 7 516 | 128 405 | 97 202 | 12 838 | 16 870 | -391 | -2 570 | 120 889 | 122 788 | 1 153 | -1 003 | -1 661 | -7 378 |
| *II* | 3 798 | 321 839 | 180 097 | 94 101 | 44 659 | 593 | 5 678 | 318 041 | 304 321 | 6 508 | -1 094 | 713 | 1 709 |
| *III* | 7 051 | 32 200 | 7 858 | 38 901 | -13 294 | 2 312 | 2 989 | 25 149 | 21 872 | 310 | -5 291 | 2 160 | 262 |
| *IV* | 10 170 | 83 325 | 23 981 | 32 840 | 12 885 | 6 001 | 6 824 | 73 155 | 58 330 | 7 562 | -1 099 | 1 719 | 2 918 |
| **21** *I* | 11 951 | 112 845 | 62 621 | 31 032 | -1 149 | -1 971 | 10 425 | 100 894 | 88 383 | -1 708 | 1 126 | 7 217 | -2 097 |
| *II* | 3 799 | 107 045 | 47 587 | 21 552 | 22 141 | 1 613 | 11 636 | 103 246 | 82 649 | 740 | 400 | 11 178 | 670 |
| *III* | 7 207 | 32 839 | 19 006 | -1 231 | -11 160 | 8 383 | 4 330 | 25 632 | 20 323 | -1 005 | -49 | 7 440 | -2 181 |
| *IV* | 15 202 | 79 086 | 30 910 | 23 410 | 19 337 | 1 566 | 7 827 | 63 884 | 67 402 | 2 398 | -297 | 4 064 | 2 117 |
| **22** *I* | 7 277 | 47 263 | -1 995 | 50 579 | -5 416 | -823 | -4 422 | 39 986 | 42 800 | -16 666 | 843 | 1 949 | -1 773 |
| *II* | 9 742 | 95 907 | 29 997 | 38 374 | 24 575 | -472 | -3 110 | 86 165 | 84 932 | 595 | 1 184 | 2 590 | 134 |
| *III* | 10 379 | -1 027 | -30 979 | 28 979 | -12 346 | 1 278 | -4 671 | -11 406 | -22 982 | 4 380 | -603 | 874 | -759 |
| *IV* | 12 532 | -286 733 | -288 867 | 9 022 | 8 508 | -380 | -6 661 | -299 265 | -294 885 | 6 707 | -3 303 | 5 233 | 646 |

**ADQUISICIÓN NETA DE ACTIVOS FINANCIEROS**
**Tasa de variación interanual y sus contribuciones (a)**

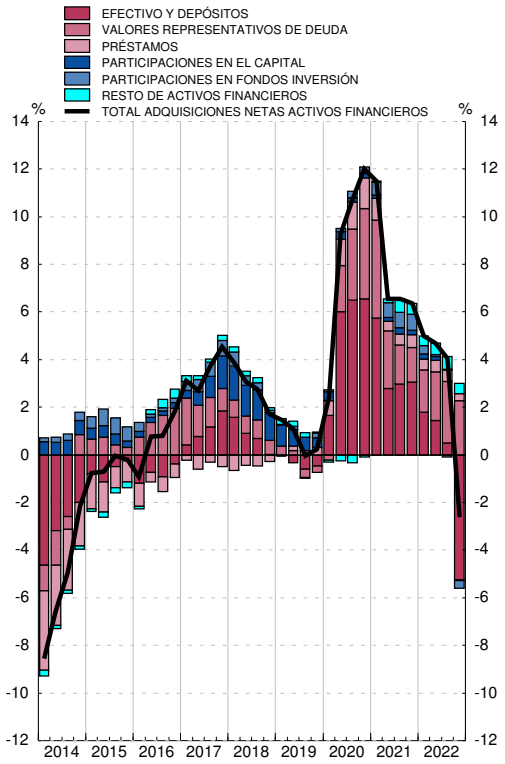


**PASIVOS NETOS CONTRAÍDOS**
**Tasa de variación interanual y sus contribuciones (b)**

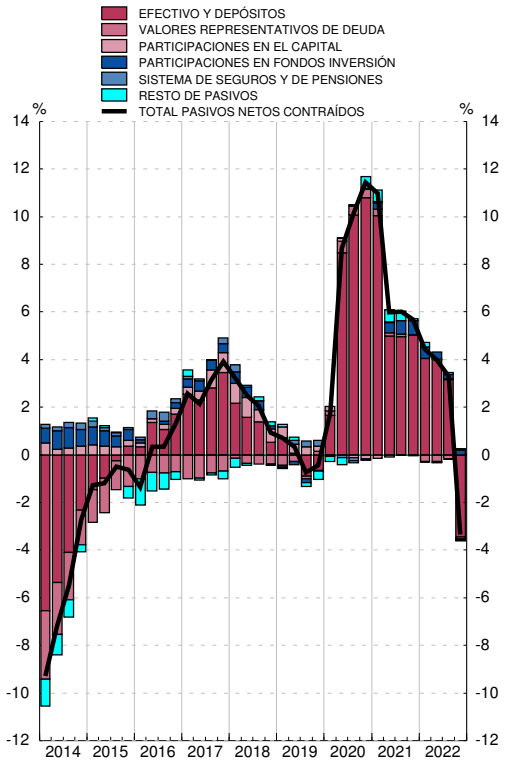


Fuente: CFEE (BE).

a. La tasa de variación interanual se calcula como: Total de adquisiciones netas de activos financieros / Saldo de activos financieros al inicio del periodo.

b. La tasa de variación interanual se calcula como: Total de pasivos netos contraídos / Saldo de pasivos al inicio del periodo.

## 3.7 Administraciones Públicas
## Balance financiero

■ Serie representada gráficamente.

*miles de millones de euros*

| | Activos financieros netos | Activos financieros | | | | | | Pasivos | | | | |
|---|---|---|---|---|---|---|---|---|---|---|---|---|
| | | Total | Principales instrumentos | | | | | Total | Principales instrumentos | | | |
| | | | Efectivo y depósitos | Valores representativos de deuda | Préstamos | Participaciones en el capital y en fondos de inversión | Otras cuentas pendientes de cobro | | Valores representativos de deuda | Préstamos | Créditos comerciales | Otras cuentas pendientes de pago |
| | 1 | 2 ■ | 3 ■ | 4 ■ | 5 ■ | 6 ■ | 7 ■ | 8 ■ | 9 ■ | 10 ■ | 11 ■ | 12 ■ |
| **18** | -965 | 739 | 108 | 21 | 314 | 187 | 109 | 1 704 | 1 197 | 393 | 11 | 97 |
| **19** | -1 058 | 746 | 101 | 30 | 323 | 185 | 107 | 1 804 | 1 281 | 405 | 12 | 98 |
| **20** | -1 200 | 780 | 115 | 27 | 346 | 186 | 106 | 1 980 | 1 409 | 452 | 9 | 103 |
| **21** | -1 219 | 845 | 148 | 28 | 350 | 196 | 123 | 2 063 | 1 426 | 473 | 11 | 144 |
| **22** | -1 039 | 895 | 163 | 32 | 361 | 202 | 137 | 1 934 | 1 262 | 482 | 11 | 168 |
| **19** *I* | -994 | 756 | 124 | 32 | 313 | 179 | 108 | 1 750 | 1 248 | 396 | 9 | 90 |
| *II* | -1 057 | 762 | 123 | 32 | 318 | 181 | 108 | 1 819 | 1 299 | 405 | 10 | 98 |
| *III* | -1 063 | 768 | 128 | 29 | 322 | 186 | 103 | 1 831 | 1 315 | 406 | 9 | 92 |
| *IV* | -1 058 | 746 | 101 | 30 | 323 | 185 | 107 | 1 804 | 1 281 | 405 | 12 | 98 |
| **20** *I* | -1 043 | 761 | 126 | 29 | 319 | 188 | 99 | 1 805 | 1 286 | 409 | 9 | 93 |
| *II* | -1 129 | 806 | 146 | 30 | 340 | 189 | 101 | 1 935 | 1 378 | 432 | 8 | 110 |
| *III* | -1 149 | 804 | 144 | 29 | 342 | 189 | 100 | 1 952 | 1 412 | 432 | 9 | 92 |
| *IV* | -1 200 | 780 | 115 | 27 | 346 | 186 | 106 | 1 980 | 1 409 | 452 | 9 | 103 |
| **21** *I* | -1 189 | 802 | 142 | 28 | 342 | 190 | 101 | 1 991 | 1 415 | 463 | 7 | 97 |
| *II* | -1 210 | 830 | 159 | 27 | 348 | 191 | 105 | 2 040 | 1 426 | 477 | 7 | 119 |
| *III* | -1 212 | 840 | 165 | 28 | 347 | 193 | 107 | 2 051 | 1 438 | 476 | 8 | 120 |
| *IV* | -1 219 | 845 | 148 | 28 | 350 | 196 | 123 | 2 063 | 1 426 | 473 | 11 | 144 |
| **22** *I* | -1 151 | 854 | 157 | 30 | 347 | 201 | 120 | 2 005 | 1 383 | 472 | 8 | 132 |
| *II* | -1 085 | 884 | 172 | 31 | 349 | 205 | 127 | 1 969 | 1 317 | 479 | 9 | 154 |
| *III* | -1 016 | 923 | 200 | 32 | 351 | 209 | 132 | 1 939 | 1 287 | 476 | 10 | 155 |
| *IV* | -1 039 | 895 | 163 | 32 | 361 | 202 | 137 | 1 934 | 1 262 | 482 | 11 | 168 |

**ACTIVOS FINANCIEROS**
**Porcentaje del PIB**

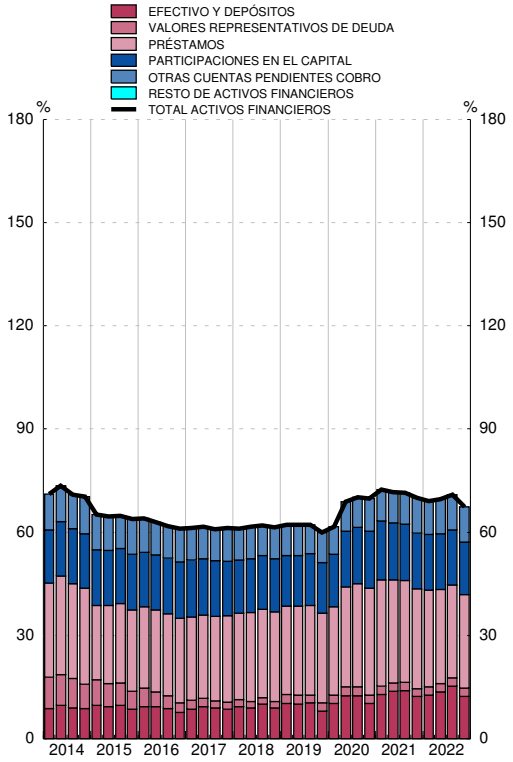


**PASIVOS**
**Porcentaje del PIB**

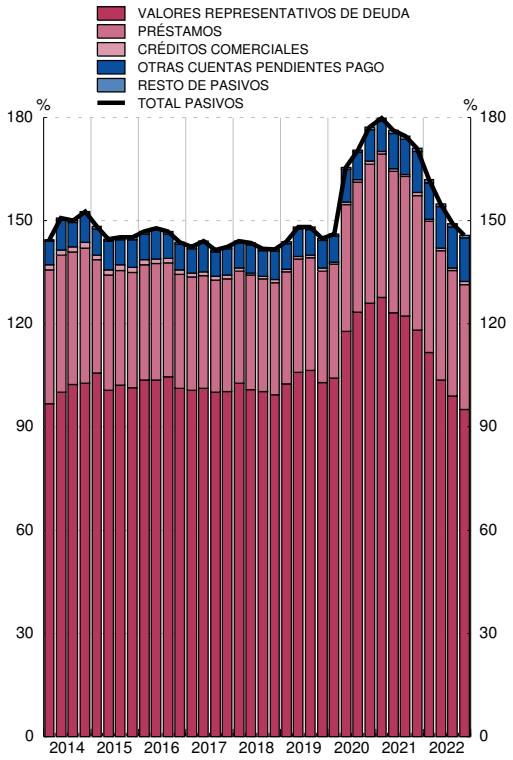


Fuente: CFEE (BE).

■ Serie representada gráficamente.

*millones de euros*

| | Operaciones financieras netas | Adquisiciones netas de activos financieros | | | | | | Pasivos netos contraídos | | | | |
|---|---|---|---|---|---|---|---|---|---|---|---|---|
| | | Total | Principales instrumentos | | | | | Total | Principales instrumentos | | | |
| | | | Efectivo y depósitos | Valores representativos de deuda | Préstamos | Participaciones en el capital y en fondos de inversión | Otras cuentas pendientes de cobro | | Valores representativos de deuda | Préstamos | Créditos comerciales | Otras cuentas pendientes de pago |
| | 1 | 2 ■ | 3 ■ | 4 ■ | 5 ■ | 6 ■ | 7 ■ | 8 ■ | 9 ■ | 10 ■ | 11 ■ | 12 ■ |
| **18** | -30 669 | 25 460 | 8 144 | -3 040 | 22 576 | 123 | -2 344 | 56 128 | 38 206 | 11 627 | -2 188 | 8 657 |
| **19** | -37 855 | -1 715 | -7 821 | -1 263 | 9 425 | -512 | -1 543 | 36 141 | 21 530 | 12 309 | 970 | 1 159 |
| **20** | -114 799 | 36 539 | 14 508 | -2 897 | 26 109 | 132 | -1 314 | 151 338 | 100 055 | 49 837 | -2 307 | 4 336 |
| **21** | -83 258 | 59 846 | 32 622 | 1 194 | 9 372 | -785 | 17 443 | 143 104 | 69 726 | 26 490 | 1 209 | 41 504 |
| **22** | -64 400 | 46 420 | 15 297 | 6 028 | 11 240 | -239 | 14 094 | 110 820 | 76 434 | 9 713 | 99 | 24 537 |
| **19** *I* | -4 382 | 13 759 | 15 926 | 60 | -1 146 | 29 | -1 110 | 18 140 | 24 634 | 3 305 | -2 017 | -7 675 |
| *II* | -23 050 | 4 012 | -1 670 | 243 | 4 938 | 108 | 393 | 27 062 | 9 410 | 8 982 | 799 | 7 897 |
| *III* | 7 445 | 1 695 | 5 329 | -2 843 | 4 362 | -176 | -4 977 | -5 749 | -1 668 | 1 089 | -376 | -5 162 |
| *IV* | -17 868 | -21 180 | -27 406 | 1 277 | 1 271 | -473 | 4 151 | -3 312 | -10 845 | -1 068 | 2 563 | 6 100 |
| **20** *I* | -11 096 | 16 857 | 25 390 | -361 | -540 | 257 | -7 889 | 27 952 | 29 551 | 7 221 | -2 882 | -5 791 |
| *II* | -62 237 | 43 014 | 20 370 | 440 | 20 394 | 54 | 1 756 | 105 251 | 66 668 | 22 531 | -870 | 17 154 |
| *III* | -4 460 | -2 218 | -2 855 | -504 | 1 887 | 21 | -767 | 2 242 | 18 910 | 637 | 547 | -17 788 |
| *IV* | -37 007 | -21 114 | -28 397 | -2 471 | 4 368 | -199 | 5 585 | 15 892 | -15 073 | 19 448 | 898 | 10 760 |
| **21** *I* | -22 943 | 18 981 | 27 001 | 663 | -4 063 | 86 | -4 705 | 41 924 | 36 068 | 10 813 | -2 433 | -6 280 |
| *II* | -34 709 | 26 959 | 17 169 | -21 | 5 780 | 2 | 4 030 | 61 669 | 24 495 | 13 950 | 316 | 22 808 |
| *III* | -995 | 7 678 | 5 529 | 507 | -559 | -61 | 2 262 | 8 674 | 8 187 | -937 | 168 | 1 021 |
| *IV* | -24 610 | 6 228 | -17 077 | 46 | 8 213 | -811 | 15 857 | 30 838 | 975 | 2 664 | 3 158 | 23 955 |
| **22** *I* | -6 194 | 6 301 | 9 462 | 2 507 | -2 444 | 77 | -3 300 | 12 495 | 27 701 | -847 | -2 360 | -11 836 |
| *II* | -24 259 | 26 547 | 15 089 | 2 121 | 2 095 | 47 | 7 195 | 50 806 | 20 967 | 6 743 | 894 | 22 054 |
| *III* | 6 995 | 35 911 | 27 252 | 1 131 | 1 828 | 169 | 5 531 | 28 916 | 29 250 | -2 206 | 427 | 1 318 |
| *IV* | -40 943 | -22 339 | -36 506 | 270 | 9 762 | -532 | 4 667 | 18 604 | -1 484 | 6 023 | 1 138 | 13 001 |

**ADQUISICIÓN NETA DE ACTIVOS FINANCIEROS**
**Tasa de variación interanual y sus contribuciones (a)**

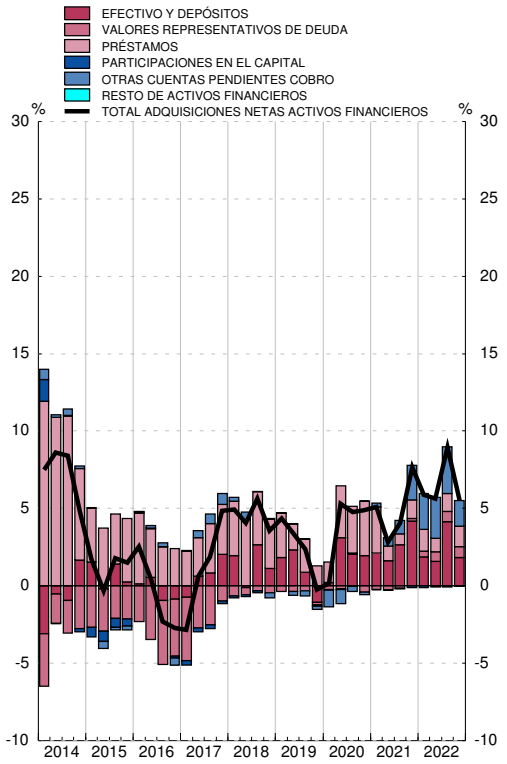


**PASIVOS NETOS CONTRAÍDOS**
**Tasa de variación interanual y sus contribuciones (b)**

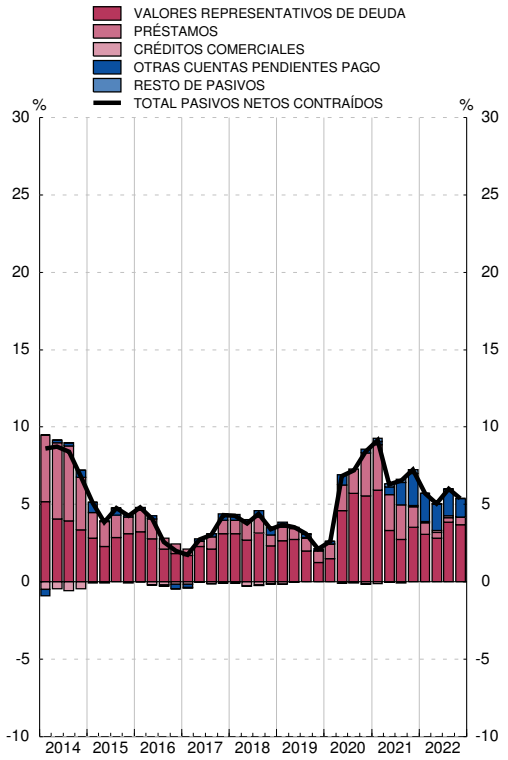


Fuente: CFEE (BE).

a. La tasa de variación interanual se calcula como: Total de adquisiciones netas de activos financieros / Saldo de activos financieros al inicio del periodo.

b. La tasa de variación interanual se calcula como: Total de pasivos netos contraídos / Saldo de pasivos al inicio del periodo.

## 3.9 Hogares de ISFLSH
## Balance financiero

■ Serie representada gráficamente.

*miles de millones de euros*

| | Activos financieros netos | Activos financieros | | | | | | Pasivos | | | |
|---|---|---|---|---|---|---|---|---|---|---|---|
| | | Total | Principales instrumentos | | | | | Total | Principales instrumentos | | |
| | | | Efectivo y depósitos | Valores representativos de deuda | Participaciones en el capital | Participaciones en fondos de inversión | Sistemas de seguros y de pensiones | | Préstamos | Créditos comerciales | Otras cuentas pendientes de pago |
| | 1 | 2 ■ | 3 ■ | 4 ■ | 5 ■ | 6 ■ | 7 ■ | 8 ■ | 10 ■ | 11 ■ | 12 ■ |
| **18** | 1 564 | 2 321 | 879 | 15 | 688 | 314 | 358 | 757 | 709 | 13 | 35 |
| **19** | 1 687 | 2 445 | 917 | 13 | 719 | 346 | 384 | 757 | 708 | 12 | 38 |
| **20** | 1 838 | 2 588 | 991 | 14 | 758 | 359 | 388 | 750 | 700 | 12 | 38 |
| **21** | 1 962 | 2 727 | 1 034 | 13 | 800 | 419 | 388 | 765 | 704 | 18 | 43 |
| **22** | 1 959 | 2 726 | 1 078 | 13 | 833 | 387 | 333 | 767 | 703 | 18 | 46 |
| **19** *I* | 1 615 | 2 371 | 888 | 15 | 699 | 328 | 372 | 756 | 709 | 13 | 35 |
| *II* | 1 656 | 2 423 | 910 | 13 | 699 | 335 | 385 | 768 | 718 | 13 | 37 |
| *III* | 1 651 | 2 406 | 897 | 11 | 693 | 339 | 394 | 756 | 708 | 12 | 35 |
| *IV* | 1 687 | 2 445 | 917 | 13 | 719 | 346 | 384 | 757 | 708 | 12 | 38 |
| **20** *I* | 1 622 | 2 373 | 924 | 12 | 692 | 313 | 364 | 750 | 704 | 11 | 36 |
| *II* | 1 720 | 2 477 | 964 | 14 | 705 | 333 | 377 | 757 | 710 | 11 | 37 |
| *III* | 1 719 | 2 468 | 966 | 15 | 695 | 338 | 380 | 749 | 701 | 13 | 35 |
| *IV* | 1 838 | 2 588 | 991 | 14 | 758 | 359 | 388 | 750 | 700 | 12 | 38 |
| **21** *I* | 1 877 | 2 621 | 998 | 14 | 779 | 377 | 385 | 743 | 698 | 9 | 36 |
| *II* | 1 926 | 2 689 | 1 017 | 14 | 793 | 394 | 386 | 762 | 712 | 11 | 39 |
| *III* | 1 911 | 2 666 | 1 015 | 13 | 789 | 401 | 384 | 755 | 703 | 15 | 37 |
| *IV* | 1 962 | 2 727 | 1 034 | 13 | 800 | 419 | 388 | 765 | 704 | 18 | 43 |
| **22** *I* | 1 942 | 2 701 | 1 050 | 10 | 794 | 405 | 369 | 758 | 704 | 12 | 42 |
| *II* | 1 931 | 2 703 | 1 072 | 10 | 804 | 383 | 347 | 772 | 717 | 12 | 44 |
| *III* | 1 888 | 2 652 | 1 068 | 10 | 789 | 377 | 334 | 764 | 707 | 14 | 42 |
| *IV* | 1 959 | 2 726 | 1 078 | 13 | 833 | 387 | 333 | 767 | 703 | 18 | 46 |

**ACTIVOS FINANCIEROS**
**Porcentaje del PIB**

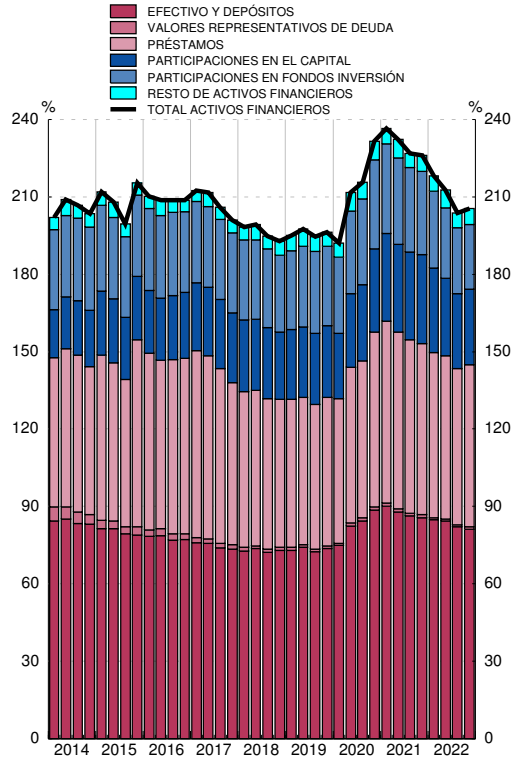


**PASIVOS**
**Porcentaje del PIB**

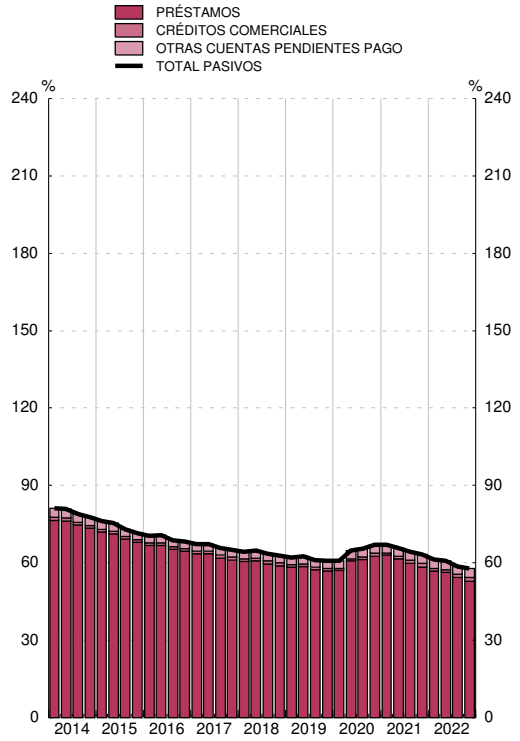


Fuente: CFEE (BE).

## 3.10 Hogares de ISFLSH
## Cuenta de operaciones financieras

■ Serie representada gráficamente.

*millones de euros*

| | Operaciones financieras netas | Adquisiciones netas de activos financieros | | | | | | Pasivos netos contraídos | | | |
|---|---|---|---|---|---|---|---|---|---|---|---|
| | | Total | Principales instrumentos | | | | | Total | Principales instrumentos | | |
| | | | Efectivo y depósitos | Valores representativos de deuda | Participaciones en el capital | Participaciones en fondos de inversión | Sistemas de seguros y de pensiones | | Préstamos | Créditos comerciales | Otras cuentas pendientes de pago |
| | 1 | 2 ■ | 3 ■ | 4 ■ | 5 ■ | 6 ■ | 7 ■ | 8 ■ | 10 ■ | 11 ■ | 12 ■ |
| **18** | 9 059 | 10 866 | 23 945 | -2 010 | -20 771 | 4 846 | -3 893 | 1 807 | 1 406 | 471 | -70 |
| **19** | 30 488 | 50 674 | 37 393 | -481 | 1 474 | 3 203 | 8 947 | 20 186 | 573 | -951 | 20 564 |
| **20** | 106 449 | 116 714 | 74 266 | -327 | 22 408 | 12 283 | -4 383 | 10 264 | -4 176 | 406 | 14 034 |
| **21** | 52 904 | 76 356 | 43 543 | -798 | 6 123 | 32 653 | -791 | 23 451 | 6 807 | 5 874 | 10 770 |
| **22** | 11 322 | 44 982 | 43 945 | 3 602 | -16 155 | 12 425 | -7 836 | 33 660 | 2 822 | -138 | 30 977 |
| **19** *I* | 9 557 | 13 448 | 8 482 | 637 | 569 | -2 684 | 2 950 | 3 891 | -682 | 224 | 4 349 |
| *II* | 26 676 | 41 499 | 22 638 | -126 | 822 | 1 775 | 5 181 | 14 823 | 10 617 | -214 | 4 420 |
| *III* | -11 115 | -19 876 | -13 278 | -1 141 | 2 147 | 1 109 | 1 087 | -8 761 | -9 152 | -449 | 840 |
| *IV* | 5 370 | 15 603 | 19 550 | 149 | -2 065 | 3 003 | -272 | 10 233 | -210 | -512 | 10 955 |
| **20** *I* | 15 556 | 10 206 | 7 908 | -247 | 7 816 | 1 273 | -7 463 | -5 350 | -3 468 | -936 | -946 |
| *II* | 59 579 | 70 211 | 39 226 | 1 324 | 9 509 | 2 272 | 1 662 | 10 633 | 6 278 | 34 | 4 320 |
| *III* | 1 734 | -1 260 | 2 609 | -19 | 4 497 | 2 970 | -771 | -2 994 | -7 885 | 1 942 | 2 948 |
| *IV* | 29 581 | 37 556 | 24 522 | -1 385 | 586 | 5 767 | 2 188 | 7 976 | 899 | -635 | 7 711 |
| **21** *I* | 13 210 | 4 251 | 7 685 | 250 | -397 | 9 388 | -1 010 | -8 959 | -2 267 | -2 850 | -3 842 |
| *II* | 28 089 | 47 634 | 18 803 | -630 | 2 056 | 9 031 | 1 204 | 19 545 | 14 962 | 2 046 | 2 538 |
| *III* | -5 231 | -15 370 | -2 320 | -482 | 3 197 | 6 342 | -2 431 | -10 139 | -8 165 | 3 385 | -5 359 |
| *IV* | 16 836 | 39 840 | 19 376 | 64 | 1 267 | 7 893 | 1 446 | 23 004 | 2 277 | 3 293 | 17 433 |
| **22** *I* | 3 779 | 3 038 | 15 639 | -2 194 | -7 589 | 1 046 | -2 834 | -741 | 443 | -5 625 | 4 441 |
| *II* | 11 183 | 38 488 | 21 656 | 1 602 | -767 | 3 209 | -2 780 | 27 306 | 14 312 | -681 | 13 675 |
| *III* | -20 028 | -23 246 | -3 858 | -995 | -3 114 | 799 | -2 192 | -3 217 | -9 251 | 2 670 | 3 364 |
| *IV* | 16 388 | 26 701 | 10 507 | 5 189 | -4 685 | 7 372 | -29 | 10 313 | -2 682 | 3 498 | 9 497 |

**ADQUISICIÓN NETA DE ACTIVOS FINANCIEROS**
**Tasa de variación interanual y sus contribuciones (a)**

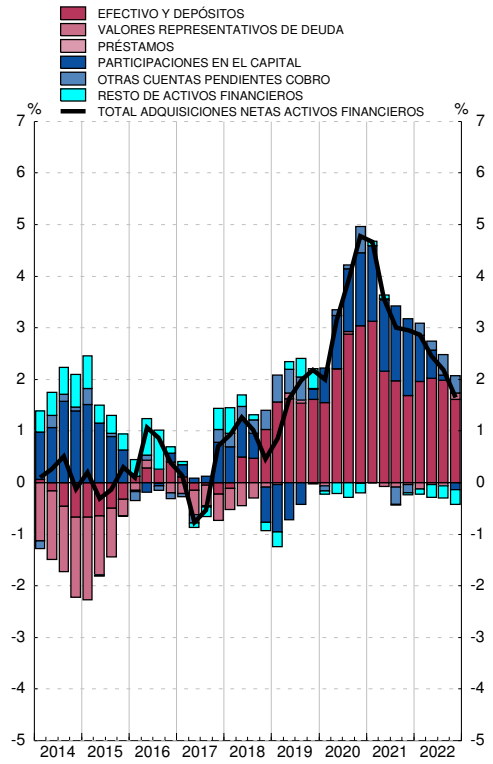


**PASIVOS NETOS CONTRAÍDOS**
**Tasa de variación interanual y sus contribuciones (b)**

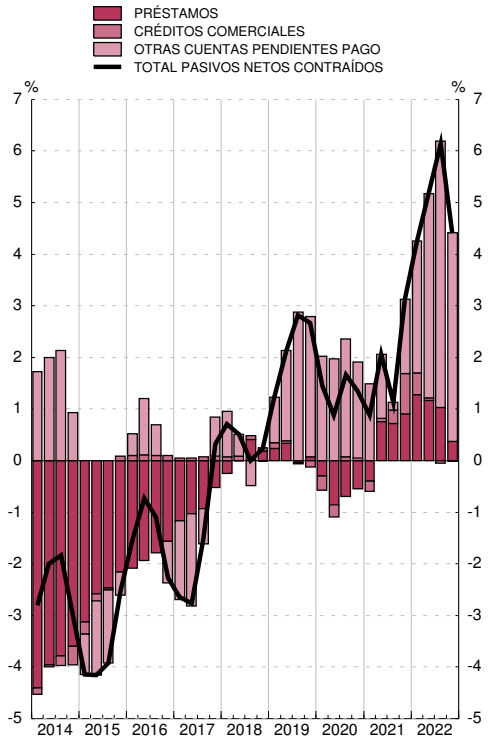


Fuente: CFEE (BE).

a. La tasa de variación interanual se calcula como: Total de adquisiciones netas de activos financieros / Saldo de activos financieros al inicio del periodo.

b. La tasa de variación interanual se calcula como: Total de pasivos netos contraídos / Saldo de pasivos al inicio del periodo.

## 3.11 Resto del mundo
## Balance financiero

■ Serie representada gráficamente.

*miles de millones de euros*

| | Activos financieros netos | Activos financieros | | | | | | Pasivos | | | | | |
|---|---|---|---|---|---|---|---|---|---|---|---|---|---|
| | | Total | Principales instrumentos | | | | | Total | Principales instrumentos | | | | |
| | | | Efectivo y depósitos | Valores representativos de deuda | Préstamos | Participaciones en el capital | Participaciones en fondos inversión | | Efectivo y depósitos | Valores representativos de deuda | Préstamos | Participaciones en el capital | Participaciones en fondos inversión |
| | 1 | 2 ■ | 3 ■ | 4 ■ | 5 ■ | 6 ■ | 7 ■ | 8 ■ | 9 ■ | 10 ■ | 11 ■ | 6 ■ | 7 ■ |
| **18** | 941 | 2 977 | 745 | 796 | 414 | 859 | 6 | 2 036 | 327 | 388 | 244 | 682 | 212 |
| **19** | 913 | 3 162 | 742 | 896 | 407 | 943 | 7 | 2 249 | 377 | 414 | 278 | 727 | 252 |
| **20** | 946 | 3 260 | 830 | 909 | 426 | 920 | 7 | 2 313 | 397 | 463 | 290 | 671 | 285 |
| **21** | 863 | 3 422 | 869 | 926 | 442 | 985 | 9 | 2 559 | 442 | 496 | 322 | 725 | 361 |
| **22** | 806 | 3 448 | 958 | 807 | 443 | 995 | 10 | 2 642 | 484 | 527 | 345 | 733 | 297 |
| **19** *I* | 941 | 3 065 | 749 | 827 | 415 | 905 | 6 | 2 125 | 351 | 391 | 251 | 714 | 229 |
| *II* | 934 | 3 115 | 746 | 866 | 408 | 914 | 6 | 2 181 | 362 | 406 | 257 | 720 | 236 |
| *III* | 935 | 3 164 | 723 | 906 | 414 | 919 | 7 | 2 229 | 366 | 415 | 259 | 731 | 238 |
| *IV* | 913 | 3 162 | 742 | 896 | 407 | 943 | 7 | 2 249 | 377 | 414 | 278 | 727 | 252 |
| **20** *I* | 878 | 3 141 | 784 | 896 | 410 | 846 | 6 | 2 263 | 431 | 415 | 280 | 672 | 224 |
| *II* | 908 | 3 216 | 822 | 921 | 407 | 874 | 6 | 2 307 | 439 | 442 | 276 | 672 | 250 |
| *III* | 916 | 3 203 | 814 | 923 | 410 | 874 | 7 | 2 287 | 419 | 449 | 277 | 672 | 259 |
| *IV* | 946 | 3 260 | 830 | 909 | 426 | 920 | 7 | 2 313 | 397 | 463 | 290 | 671 | 285 |
| **21** *I* | 928 | 3 298 | 836 | 919 | 440 | 942 | 8 | 2 370 | 406 | 479 | 294 | 692 | 310 |
| *II* | 903 | 3 353 | 846 | 927 | 457 | 965 | 8 | 2 451 | 427 | 488 | 300 | 719 | 332 |
| *III* | 910 | 3 391 | 845 | 939 | 451 | 970 | 9 | 2 481 | 430 | 489 | 312 | 716 | 337 |
| *IV* | 863 | 3 422 | 869 | 926 | 442 | 985 | 9 | 2 559 | 442 | 496 | 322 | 725 | 361 |
| **22** *I* | 843 | 3 443 | 920 | 882 | 445 | 984 | 10 | 2 599 | 464 | 514 | 326 | 740 | 338 |
| *II* | 818 | 3 432 | 943 | 827 | 450 | 977 | 10 | 2 613 | 472 | 516 | 333 | 732 | 312 |
| *III* | 771 | 3 438 | 931 | 814 | 460 | 955 | 10 | 2 667 | 478 | 521 | 339 | 742 | 300 |
| *IV* | 806 | 3 448 | 958 | 807 | 443 | 995 | 10 | 2 642 | 484 | 527 | 345 | 733 | 297 |

**ACTIVOS FINANCIEROS**
**Porcentaje del PIB**

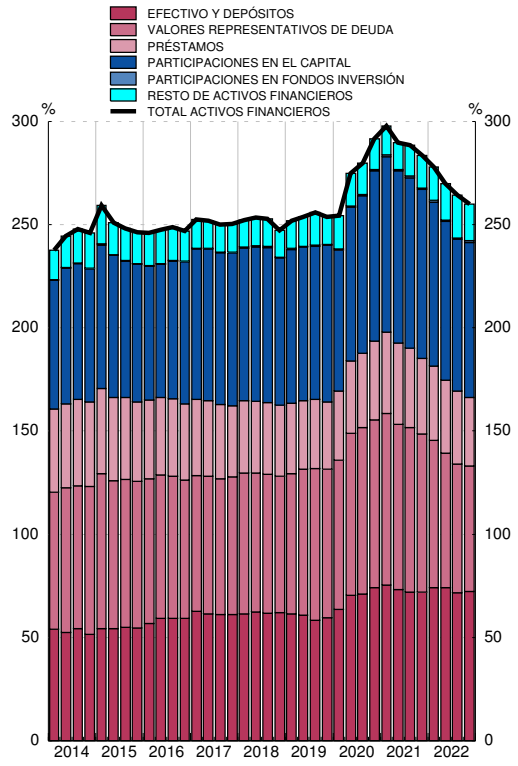


**PASIVOS**
**Porcentaje del PIB**

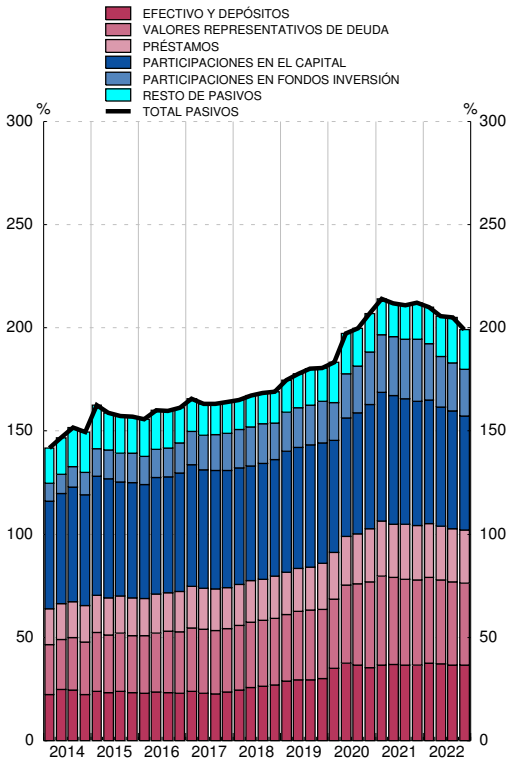


Fuente: CFEE (BE).

## 3.12 Resto del mundo
## Cuenta de operaciones financieras

■ Serie representada gráficamente.

*millones de euros*

| | Operaciones financieras netas | Adquisiciones netas de activos financieros | | | | | | Pasivos netos contraídos | | | | | |
|---|---|---|---|---|---|---|---|---|---|---|---|---|---|
| | | Total | Principales instrumentos | | | | | Total | Principales instrumentos | | | | |
| | | | Efectivo y depósitos | Valores representativos de deuda | Préstamos | Participaciones en el capital | Participaciones en fondos inversión | | Efectivo y depósitos | Valores representativos de deuda | Préstamos | Participaciones en el capital | Participaciones en fondos inversión |
| | 1 | 2 ■ | 3 ■ | 4 ■ | 5 ■ | 6 ■ | 7 ■ | 8 ■ | 9 ■ | 10 ■ | 11 ■ | 6 ■ | 7 ■ |
| **18** | -28 417 | 115 108 | 31 818 | 38 087 | 11 947 | 31 684 | 62 | 143 525 | 49 516 | 35 675 | 10 296 | 37 211 | 8 399 |
| **19** | -30 452 | 101 234 | -4 523 | 74 036 | -4 815 | 33 587 | -140 | 131 686 | 48 858 | 14 534 | 35 078 | 18 738 | 13 050 |
| **20** | -11 923 | 147 839 | 93 544 | 3 460 | 18 611 | 34 274 | 924 | 159 762 | 23 976 | 51 229 | 19 215 | 42 685 | 29 200 |
| **21** | -22 435 | 165 500 | 25 981 | 51 180 | 12 250 | 39 290 | 1 107 | 187 935 | 30 575 | 41 987 | 22 931 | 20 444 | 52 482 |
| **22** | -19 744 | 143 918 | 85 636 | 12 671 | -2 223 | 24 570 | 237 | 163 662 | 37 772 | 86 241 | 19 959 | 27 376 | -16 812 |
| **19** *I* | -33 | 38 086 | 1 828 | 17 999 | -1 131 | 18 022 | -108 | 38 119 | 23 586 | -2 018 | 5 627 | 8 636 | 920 |
| *II* | -11 670 | 25 892 | -996 | 25 241 | -6 657 | 6 605 | -16 | 37 562 | 12 137 | 11 546 | 8 313 | 8 469 | 3 871 |
| *III* | -9 105 | 6 253 | -26 234 | 24 654 | 5 075 | 1 665 | -16 | 15 358 | 1 606 | 174 | 222 | 12 924 | -490 |
| *IV* | -9 644 | 31 003 | 20 878 | 6 143 | -2 102 | 7 295 | -1 | 40 647 | 11 529 | 4 832 | 20 916 | -11 291 | 8 748 |
| **20** *I* | -213 | 71 552 | 40 987 | 26 559 | 3 366 | 5 342 | 133 | 71 765 | 52 595 | 8 897 | 2 798 | 18 336 | 500 |
| *II* | -1 556 | 48 011 | 39 269 | 4 512 | -2 996 | 10 609 | 154 | 49 567 | 9 430 | 23 088 | -2 783 | 11 411 | 9 056 |
| *III* | -1 951 | 6 721 | -5 021 | -7 165 | 3 709 | 11 740 | 266 | 8 672 | -17 566 | 7 763 | 4 446 | 15 101 | 5 698 |
| *IV* | -8 203 | 21 555 | 18 309 | -20 446 | 14 532 | 6 583 | 371 | 29 758 | -20 483 | 11 481 | 14 755 | -2 164 | 13 945 |
| **21** *I* | -539 | 53 172 | 2 505 | 28 830 | 12 528 | 7 080 | 340 | 53 711 | 5 899 | 21 847 | 201 | 8 287 | 17 870 |
| *II* | -4 041 | 62 492 | 10 686 | 17 645 | 17 869 | 14 659 | 164 | 66 533 | 22 131 | 11 161 | 6 428 | 13 019 | 13 099 |
| *III* | -7 483 | 21 422 | -9 315 | 10 571 | -7 627 | 6 620 | 319 | 28 905 | -5 824 | -88 | 11 283 | 455 | 7 114 |
| *IV* | -10 372 | 28 414 | 22 105 | -5 866 | -10 521 | 10 931 | 284 | 38 786 | 8 369 | 9 066 | 5 019 | -1 317 | 14 400 |
| **22** *I* | 2 822 | 61 823 | 49 846 | -1 914 | 2 207 | 6 647 | -34 | 59 001 | 20 325 | 37 639 | 2 428 | 9 067 | -5 036 |
| *II* | -4 474 | 31 486 | 18 037 | -3 118 | 2 497 | 6 558 | 198 | 35 960 | 3 131 | 23 099 | 3 180 | 5 557 | -650 |
| *III* | -5 940 | 27 453 | -16 339 | 18 004 | 7 439 | 2 224 | 87 | 33 393 | 1 778 | 17 095 | 1 260 | 5 387 | -6 341 |
| *IV* | -12 152 | 23 156 | 34 093 | -301 | -14 366 | 9 140 | -14 | 35 308 | 12 537 | 8 408 | 13 091 | 7 365 | -4 785 |

**ADQUISICIÓN NETA DE ACTIVOS FINANCIEROS**
**Tasa de variación interanual y sus contribuciones (a)**

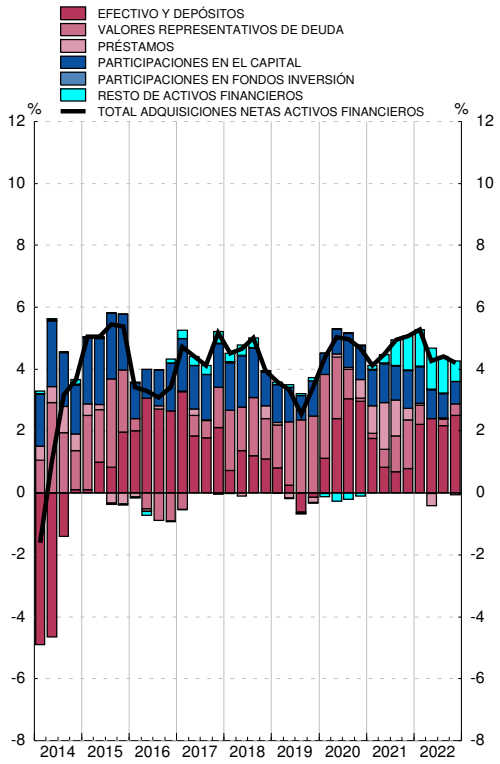


**PASIVOS NETOS CONTRAÍDOS**
**Tasa de variación interanual y sus contribuciones (b)**

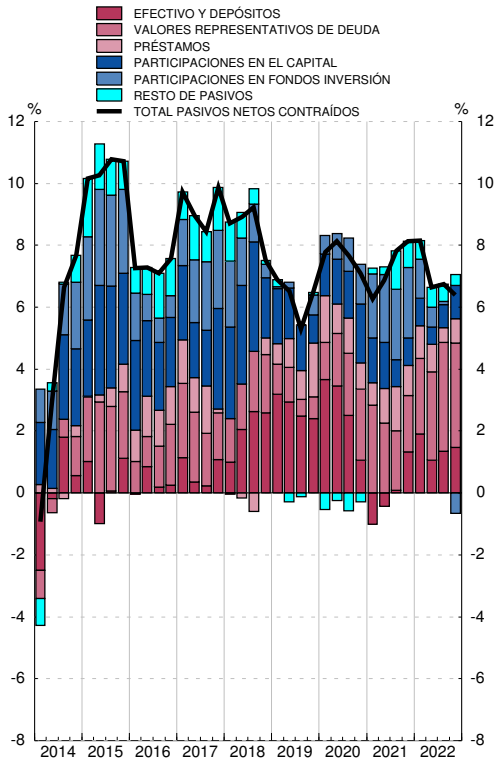


Fuente: CFEE (BE).

a. La tasa de variación interanual se calcula como: Total de adquisiciones netas de activos financieros / Saldo de activos financieros al inicio del periodo.

b. La tasa de variación interanual se calcula como: Total de pasivos netos contraídos / Saldo de pasivos al inicio del periodo.

## 3. CUENTAS FINANCIERAS TRIMESTRALES (SEC2010)
## B) Cartera de valores de los sectores institucionales (*)

## 3.13 (1ª parte) Valores representativos de deuda
## Saldos

*miles de millones de euros*

| | Sectores residentes | | | | | Sociedades no financieras | | | | | Instituciones financieras | | | | |
|---|---|---|---|---|---|---|---|---|---|---|---|---|---|---|---|
| | Total | Emisiones de: | | | | Total | Emisiones de: | | | | Total | Emisiones de: | | | |
| | | SnF | IIFF | AAPP | RdM | | SnF | IIFF | AAPP | RdM | | SnF | IIFF | AAPP | RdM |
| | 1 | 2 | 3 | 4 | 5 | 6 | 7 | 8 | 9 | 10 | 11 | 12 | 13 | 14 | 15 |
| **18** | 1 314,4 | 30,4 | 208,7 | 687,7 | 387,6 | 19,1 | 1,3 | 12,7 | 1,3 | 3,8 | 1 259,4 | 27,4 | 190,8 | 665,2 | 376,0 |
| **19** | 1 355,4 | 34,4 | 205,5 | 701,1 | 414,4 | 17,0 | 1,5 | 9,9 | 1,1 | 4,5 | 1 295,7 | 30,7 | 191,7 | 677,7 | 395,7 |
| **20** | 1 546,4 | 45,0 | 217,6 | 821,2 | 462,6 | 17,9 | 1,8 | 10,1 | 1,1 | 4,9 | 1 487,5 | 41,2 | 202,5 | 801,8 | 442,0 |
| **21** | 1 591,2 | 49,3 | 199,8 | 846,1 | 496,0 | 18,4 | 1,2 | 9,7 | 1,4 | 6,1 | 1 532,3 | 46,2 | 185,4 | 826,3 | 474,3 |
| **22** | 1 521,1 | 41,6 | 176,6 | 776,3 | 526,7 | 19,9 | 1,2 | 7,4 | 3,1 | 8,2 | 1 456,5 | 38,6 | 167,9 | 748,4 | 501,6 |
| **19** *I* | 1 349,5 | 32,1 | 205,9 | 720,5 | 391,1 | 19,3 | 1,5 | 12,3 | 1,3 | 4,1 | 1 283,5 | 28,2 | 188,0 | 694,2 | 373,1 |
| *II* | 1 369,9 | 32,7 | 199,4 | 732,1 | 405,7 | 17,1 | 1,4 | 10,7 | 1,1 | 3,9 | 1 307,3 | 29,0 | 184,3 | 706,1 | 387,9 |
| *III* | 1 371,8 | 34,2 | 196,7 | 725,3 | 415,5 | 16,2 | 1,5 | 9,1 | 1,1 | 4,5 | 1 314,8 | 30,4 | 184,7 | 702,5 | 397,2 |
| *IV* | 1 355,4 | 34,4 | 205,5 | 701,1 | 414,4 | 17,0 | 1,5 | 9,9 | 1,1 | 4,5 | 1 295,7 | 30,7 | 191,7 | 677,7 | 395,7 |
| **20** *I* | 1 341,9 | 34,3 | 199,0 | 693,9 | 414,7 | 16,8 | 1,5 | 9,5 | 1,1 | 4,6 | 1 283,8 | 30,6 | 186,1 | 671,1 | 396,1 |
| *II* | 1 461,9 | 39,1 | 206,4 | 774,6 | 441,9 | 18,5 | 1,4 | 10,5 | 1,2 | 5,4 | 1 399,4 | 35,7 | 190,5 | 751,6 | 421,5 |
| *III* | 1 508,7 | 42,4 | 209,9 | 807,1 | 449,3 | 18,5 | 1,5 | 10,0 | 1,4 | 5,6 | 1 446,0 | 38,9 | 194,1 | 784,8 | 428,3 |
| *IV* | 1 546,4 | 45,0 | 217,6 | 821,2 | 462,6 | 17,9 | 1,8 | 10,1 | 1,1 | 4,9 | 1 487,5 | 41,2 | 202,5 | 801,8 | 442,0 |
| **21** *I* | 1 558,8 | 47,1 | 211,8 | 821,4 | 478,5 | 16,4 | 1,7 | 9,1 | 1,1 | 4,5 | 1 500,8 | 43,4 | 197,9 | 801,6 | 458,0 |
| *II* | 1 576,6 | 48,1 | 208,8 | 831,5 | 488,3 | 18,2 | 1,5 | 10,2 | 1,0 | 5,5 | 1 517,1 | 44,7 | 193,6 | 812,4 | 466,4 |
| *III* | 1 577,5 | 48,4 | 201,3 | 839,1 | 488,6 | 17,9 | 1,3 | 9,7 | 1,0 | 5,8 | 1 519,2 | 45,2 | 187,6 | 819,8 | 466,6 |
| *IV* | 1 591,2 | 49,3 | 199,8 | 846,1 | 496,0 | 18,4 | 1,2 | 9,7 | 1,4 | 6,1 | 1 532,3 | 46,2 | 185,4 | 826,3 | 474,3 |
| **22** *I* | 1 577,1 | 48,9 | 190,4 | 823,7 | 514,1 | 18,1 | 1,3 | 8,0 | 1,3 | 7,5 | 1 519,4 | 45,8 | 180,6 | 801,7 | 491,2 |
| *II* | 1 543,1 | 44,4 | 186,2 | 796,7 | 515,9 | 19,2 | 1,2 | 7,7 | 1,0 | 9,3 | 1 483,0 | 41,5 | 177,0 | 773,6 | 490,9 |
| *III* | 1 523,6 | 42,1 | 177,7 | 782,9 | 520,9 | 19,3 | 1,2 | 7,7 | 1,1 | 9,3 | 1 463,1 | 39,3 | 168,8 | 759,4 | 495,7 |
| *IV* | 1 521,1 | 41,6 | 176,6 | 776,3 | 526,7 | 19,9 | 1,2 | 7,4 | 3,1 | 8,2 | 1 456,5 | 38,6 | 167,9 | 748,4 | 501,6 |

Fuente: CFEE (BE).

(*) SnF: Sociedades no financieras; IIFF: Instituciones financieras; AAPP: Administraciones públicas; RdM: Resto del mundo

## 3.13 (Cont.) Valores representativos de deuda
## Saldos

*miles de millones de euros*

| | Administraciones Públicas | | | | | Hogares e ISFLSH | | | | | Resto del mundo | | | |
|---|---|---|---|---|---|---|---|---|---|---|---|---|---|---|
| | Total | Emisiones de: | | | | Total | Emisiones de: | | | | Total | Emisiones de: | | |
| | | SnF | IIFF | AAPP | RdM | | SnF | IIFF | AAPP | RdM | | SnF | IIFF | AAPP |
| | 16 | 17 | 18 | 19 | 20 | 21 | 22 | 23 | 24 | 25 | 26 | 27 | 28 | 29 |
| **18** | 20,9 | 0,1 | - | 19,2 | 1,6 | 15,1 | 1,6 | 5,2 | 2,0 | 6,3 | 796,4 | 71,6 | 216,0 | 508,8 |
| **19** | 30,1 | 0,8 | 1,2 | 20,8 | 7,2 | 12,5 | 1,4 | 2,6 | 1,6 | 6,9 | 896,0 | 84,1 | 232,1 | 579,8 |
| **20** | 26,9 | 0,8 | 1,2 | 16,9 | 8,0 | 14,1 | 1,2 | 3,8 | 1,4 | 7,7 | 908,7 | 86,0 | 234,5 | 588,2 |
| **21** | 27,8 | 0,8 | 1,1 | 17,2 | 8,8 | 12,6 | 1,1 | 3,6 | 1,1 | 6,9 | 926,5 | 93,8 | 253,1 | 579,7 |
| **22** | 31,8 | 0,7 | 0,9 | 21,6 | 8,7 | 12,8 | 1,0 | 0,4 | 3,2 | 8,2 | 806,8 | 76,9 | 243,9 | 486,0 |
| **19** *I* | 32,1 | 0,7 | 1,2 | 23,2 | 7,0 | 14,6 | 1,6 | 4,4 | 1,8 | 6,8 | 826,5 | 79,9 | 218,8 | 527,8 |
| *II* | 32,2 | 0,8 | 1,1 | 23,2 | 7,1 | 13,3 | 1,5 | 3,3 | 1,7 | 6,8 | 866,1 | 79,6 | 219,4 | 567,2 |
| *III* | 29,3 | 0,8 | 1,2 | 20,1 | 7,2 | 11,5 | 1,5 | 1,7 | 1,6 | 6,6 | 906,4 | 85,8 | 230,5 | 590,0 |
| *IV* | 30,1 | 0,8 | 1,2 | 20,8 | 7,2 | 12,5 | 1,4 | 2,6 | 1,6 | 6,9 | 896,0 | 84,1 | 232,1 | 579,8 |
| **20** *I* | 29,3 | 0,8 | 1,2 | 20,2 | 7,1 | 12,0 | 1,5 | 2,2 | 1,5 | 6,9 | 895,8 | 78,1 | 225,1 | 592,6 |
| *II* | 29,9 | 0,8 | 1,2 | 20,3 | 7,6 | 14,2 | 1,2 | 4,1 | 1,5 | 7,4 | 921,1 | 82,4 | 234,8 | 603,9 |
| *III* | 29,5 | 0,8 | 1,3 | 19,5 | 7,9 | 14,7 | 1,2 | 4,5 | 1,5 | 7,6 | 923,3 | 84,1 | 233,9 | 605,3 |
| *IV* | 26,9 | 0,8 | 1,2 | 16,9 | 8,0 | 14,1 | 1,2 | 3,8 | 1,4 | 7,7 | 908,7 | 86,0 | 234,5 | 588,2 |
| **21** *I* | 27,5 | 0,8 | 1,0 | 17,3 | 8,4 | 14,1 | 1,3 | 3,8 | 1,4 | 7,6 | 918,9 | 86,6 | 239,2 | 593,2 |
| *II* | 27,4 | 0,8 | 1,0 | 16,7 | 8,9 | 13,8 | 1,1 | 4,0 | 1,3 | 7,4 | 926,6 | 89,3 | 242,8 | 594,5 |
| *III* | 27,9 | 0,8 | 1,0 | 17,1 | 9,0 | 12,6 | 1,1 | 3,0 | 1,3 | 7,2 | 939,5 | 90,6 | 250,1 | 598,8 |
| *IV* | 27,8 | 0,8 | 1,1 | 17,2 | 8,8 | 12,6 | 1,1 | 3,6 | 1,1 | 6,9 | 926,5 | 93,8 | 253,1 | 579,7 |
| **22** *I* | 29,9 | 0,7 | 1,0 | 19,5 | 8,7 | 9,7 | 1,1 | 0,7 | 1,1 | 6,8 | 882,5 | 89,8 | 233,8 | 558,9 |
| *II* | 31,1 | 0,7 | 0,9 | 21,0 | 8,5 | 9,8 | 1,0 | 0,7 | 1,1 | 7,1 | 826,9 | 79,0 | 227,4 | 520,5 |
| *III* | 31,5 | 0,6 | 0,8 | 21,2 | 8,8 | 9,6 | 1,0 | 0,4 | 1,1 | 7,1 | 813,8 | 76,0 | 233,6 | 504,2 |
| *IV* | 31,8 | 0,7 | 0,9 | 21,6 | 8,7 | 12,8 | 1,0 | 0,4 | 3,2 | 8,2 | 806,8 | 76,9 | 243,9 | 486,0 |

Fuente: CFEE (BE).
(*) SnF: Sociedades no financieras; IIFF: Instituciones financieras; AAPP: Administraciones públicas; RdM: Resto del mundo

## 3. CUENTAS FINANCIERAS TRIMESTRALES (SEC2010)
### B) Cartera de valores de los sectores institucionales (*)

### 3.14 (1ª parte) Acciones cotizadas
### Saldos

*miles de millones de euros*

| | Sectores residentes | | | | | Sociedades no financieras | | | | | Instituciones financieras | | | | |
|---|---|---|---|---|---|---|---|---|---|---|---|---|---|---|---|
| | Total | Emisiones de: | | | | Total | Emisiones de: | | | | Total | Emisiones de: | | | |
| | | SnF | IIFF | AAPP | RdM | | SnF | IIFF | AAPP | RdM | | SnF | IIFF | AAPP | RdM |
| | 1 | 2 | 3 | 4 | 5 | 6 | 7 | 8 | 9 | 10 | 11 | 12 | 13 | 14 | 15 |
| **18** | 452,3 | 213,9 | 89,6 | - | 148,9 | 201,1 | 137,3 | 20,0 | - | 43,8 | 138,7 | 25,1 | 19,3 | - | 94,3 |
| **19** | 510,4 | 243,3 | 86,0 | - | 181,1 | 237,0 | 162,0 | 20,7 | - | 54,2 | 156,4 | 25,2 | 17,1 | - | 114,1 |
| **20** | 455,0 | 223,4 | 65,0 | - | 166,7 | 210,0 | 148,9 | 14,6 | - | 46,5 | 136,5 | 18,6 | 12,3 | - | 105,6 |
| **21** | 527,2 | 246,2 | 76,5 | - | 204,5 | 244,6 | 170,9 | 15,9 | - | 57,7 | 165,5 | 20,6 | 15,6 | - | 129,3 |
| **22** | 480,8 | 222,7 | 80,0 | - | 178,0 | 229,9 | 151,1 | 20,0 | - | 58,7 | 136,1 | 15,3 | 16,2 | - | 104,7 |
| **19** *I* | 488,0 | 236,9 | 90,0 | - | 161,2 | 222,9 | 154,4 | 20,7 | - | 47,9 | 145,9 | 26,1 | 18,0 | - | 101,8 |
| *II* | 485,2 | 236,0 | 87,1 | - | 162,1 | 221,8 | 155,3 | 19,3 | - | 47,2 | 145,5 | 25,3 | 17,4 | - | 102,7 |
| *III* | 494,7 | 241,8 | 82,4 | - | 170,5 | 230,8 | 159,9 | 19,2 | - | 51,7 | 148,9 | 25,7 | 16,6 | - | 106,6 |
| *IV* | 510,4 | 243,3 | 86,0 | - | 181,1 | 237,0 | 162,0 | 20,7 | - | 54,2 | 156,4 | 25,2 | 17,1 | - | 114,1 |
| **20** *I* | 374,1 | 185,0 | 55,8 | - | 133,3 | 178,6 | 121,8 | 14,3 | - | 42,6 | 108,1 | 17,6 | 10,9 | - | 79,5 |
| *II* | 398,1 | 198,2 | 56,0 | - | 143,9 | 185,3 | 128,0 | 13,4 | - | 43,8 | 117,0 | 18,5 | 10,8 | - | 87,6 |
| *III* | 389,9 | 196,3 | 49,8 | - | 143,9 | 184,4 | 129,7 | 11,4 | - | 43,3 | 113,1 | 16,1 | 9,6 | - | 87,3 |
| *IV* | 455,0 | 223,4 | 65,0 | - | 166,7 | 210,0 | 148,9 | 14,6 | - | 46,5 | 136,5 | 18,6 | 12,3 | - | 105,6 |
| **21** *I* | 480,7 | 232,7 | 73,6 | - | 174,4 | 224,1 | 157,4 | 16,9 | - | 49,8 | 141,6 | 19,2 | 13,6 | - | 108,8 |
| *II* | 509,4 | 237,8 | 78,1 | - | 193,5 | 233,6 | 162,1 | 16,9 | - | 54,6 | 157,4 | 21,0 | 14,2 | - | 122,2 |
| *III* | 518,6 | 243,0 | 80,0 | - | 195,5 | 239,5 | 167,8 | 17,1 | - | 54,6 | 159,1 | 20,1 | 14,8 | - | 124,2 |
| *IV* | 527,2 | 246,2 | 76,5 | - | 204,5 | 244,6 | 170,9 | 15,9 | - | 57,7 | 165,5 | 20,6 | 15,6 | - | 129,3 |
| **22** *I* | 504,8 | 230,0 | 78,6 | - | 196,3 | 231,9 | 155,8 | 17,7 | - | 58,4 | 157,1 | 19,3 | 17,0 | - | 120,8 |
| *II* | 477,2 | 228,7 | 73,5 | - | 175,0 | 226,1 | 151,8 | 18,2 | - | 56,1 | 137,1 | 18,3 | 15,4 | - | 103,3 |
| *III* | 447,9 | 205,5 | 72,0 | - | 170,5 | 210,3 | 137,6 | 17,7 | - | 55,0 | 131,6 | 15,6 | 15,5 | - | 100,5 |
| *IV* | 480,8 | 222,7 | 80,0 | - | 178,0 | 229,9 | 151,1 | 20,0 | - | 58,7 | 136,1 | 15,3 | 16,2 | - | 104,7 |

Fuente: CFEE (BE).
(*) SnF: Sociedades no financieras; IIFF: Instituciones financieras; AAPP: Administraciones públicas; RdM: Resto del mundo

## 3. CUENTAS FINANCIERAS TRIMESTRALES (SEC2010)
### B) Cartera de valores de los sectores institucionales (*)

### 3.14 (Cont.) Acciones cotizadas
### Saldos

*miles de millones de euros*

| | Administraciones Públicas | | | | | Hogares e ISFLSH | | | | | Resto del mundo | | | |
|---|---|---|---|---|---|---|---|---|---|---|---|---|---|---|
| | Total | Emisiones de: | | | | Total | Emisiones de: | | | | Total | Emisiones de: | | |
| | | SnF | IIFF | AAPP | RdM | | SnF | IIFF | AAPP | RdM | | SnF | IIFF | AAPP |
| | 16 | 17 | 18 | 19 | 20 | 21 | 22 | 23 | 24 | 25 | 26 | 27 | 28 | 29 |
| **18** | 5,1 | - | 5,1 | - | - | 107,4 | 51,5 | 45,2 | - | 10,7 | 310,7 | 222,4 | 88,3 | - |
| **19** | 3,6 | - | 3,6 | - | - | 113,4 | 56,2 | 44,5 | - | 12,8 | 364,0 | 273,8 | 90,3 | - |
| **20** | 2,8 | - | 2,8 | - | - | 105,8 | 55,8 | 35,4 | - | 14,6 | 326,1 | 263,2 | 62,9 | - |
| **21** | 3,1 | - | 3,1 | - | - | 114,0 | 54,7 | 41,8 | - | 17,5 | 354,7 | 277,7 | 77,1 | - |
| **22** | 4,8 | - | 4,8 | - | - | 110,0 | 56,3 | 39,1 | - | 14,6 | 321,1 | 245,0 | 76,1 | - |
| **19** *I* | 4,7 | - | 4,7 | - | - | 114,5 | 56,4 | 46,6 | - | 11,5 | 340,2 | 249,1 | 91,1 | - |
| *II* | 4,2 | - | 4,2 | - | - | 113,6 | 55,3 | 46,1 | - | 12,2 | 338,9 | 251,3 | 87,6 | - |
| *III* | 3,3 | - | 3,3 | - | - | 111,7 | 56,2 | 43,2 | - | 12,2 | 341,8 | 255,5 | 86,3 | - |
| *IV* | 3,6 | - | 3,6 | - | - | 113,4 | 56,2 | 44,5 | - | 12,8 | 364,0 | 273,8 | 90,3 | - |
| **20** *I* | 2,0 | - | 2,0 | - | - | 85,5 | 45,6 | 28,6 | - | 11,2 | 262,8 | 208,5 | 54,3 | - |
| *II* | 1,8 | - | 1,8 | - | - | 94,0 | 51,6 | 29,9 | - | 12,5 | 282,1 | 226,6 | 55,5 | - |
| *III* | 2,4 | - | 2,4 | - | - | 90,1 | 50,4 | 26,4 | - | 13,3 | 269,0 | 225,6 | 43,5 | - |
| *IV* | 2,8 | - | 2,8 | - | - | 105,8 | 55,8 | 35,4 | - | 14,6 | 326,1 | 263,2 | 62,9 | - |
| **21** *I* | 3,5 | - | 3,5 | - | - | 111,5 | 56,0 | 39,6 | - | 15,8 | 342,3 | 269,8 | 72,5 | - |
| *II* | 3,4 | - | 3,4 | - | - | 115,0 | 54,7 | 43,6 | - | 16,7 | 357,4 | 277,5 | 79,9 | - |
| *III* | 3,5 | - | 3,5 | - | - | 116,4 | 55,1 | 44,6 | - | 16,7 | 356,7 | 273,0 | 83,7 | - |
| *IV* | 3,1 | - | 3,1 | - | - | 114,0 | 54,7 | 41,8 | - | 17,5 | 354,7 | 277,7 | 77,1 | - |
| **22** *I* | 4,0 | - | 4,0 | - | - | 111,8 | 54,8 | 39,9 | - | 17,1 | 340,2 | 260,0 | 80,2 | - |
| *II* | 4,3 | - | 4,3 | - | - | 109,8 | 58,6 | 35,6 | - | 15,6 | 322,1 | 251,6 | 70,5 | - |
| *III* | 4,3 | - | 4,3 | - | - | 101,7 | 52,2 | 34,5 | - | 15,0 | 291,7 | 226,0 | 65,6 | - |
| *IV* | 4,8 | - | 4,8 | - | - | 110,0 | 56,3 | 39,1 | - | 14,6 | 321,1 | 245,0 | 76,1 | - |

Fuente: CFEE (BE).
(*) SnF: Sociedades no financieras; IIFF: Instituciones financieras; AAPP: Administraciones públicas; RdM: Resto del mundo

## 3. CUENTAS FINANCIERAS TRIMESTRALES (SEC2010)
## B) Cartera de valores de los sectores institucionales (*)

## 3.15 Participaciones en fondos de inversión
## Saldos

*miles de millones de euros*

| | Sectores residentes | | | Sociedades no financieras | | | Instituciones financieras | | | Administraciones Públicas | | Hogares e ISFLSH | | | Resto del mundo | |
|---|---|---|---|---|---|---|---|---|---|---|---|---|---|---|---|---|
| | Total | Emisiones de: | | Total | Emisiones de: | | Total | Emisiones de: | | Total | Emisiones de | Total | Emisiones de: | | Total | Emisiones de |
| | | IIFF | RdM | | IIFF | RdM | | IIFF | RdM | | IIFF | | IIFF | RdM | | IIFF |
| | 1 | 2 | 3 | 4 | 5 | 6 | 7 | 8 | 9 | 10 | 11 | 12 | 13 | 14 | 15 | 16 |
| **18** | 503,3 | 290,9 | 212,5 | 51,1 | 32,2 | 18,8 | 137,8 | 24,9 | 112,9 | 0,4 | 0,4 | 314,0 | 233,3 | 80,7 | 6,0 | 6,0 |
| **19** | 565,1 | 313,4 | 251,7 | 56,6 | 33,8 | 22,8 | 160,8 | 29,0 | 131,8 | 1,4 | 1,4 | 346,3 | 249,1 | 97,2 | 6,6 | 6,6 |
| **20** | 599,4 | 314,3 | 285,1 | 63,8 | 35,7 | 28,1 | 174,9 | 29,4 | 145,5 | 2,0 | 2,0 | 358,7 | 247,2 | 111,5 | 7,2 | 7,2 |
| **21** | 725,5 | 364,7 | 360,8 | 82,8 | 44,0 | 38,9 | 220,8 | 37,1 | 183,7 | 3,4 | 2,4 | 418,6 | 281,2 | 137,3 | 9,4 | 9,4 |
| **22** | 638,6 | 341,2 | 297,4 | 71,8 | 37,7 | 34,1 | 177,2 | 34,7 | 142,5 | 3,0 | 2,1 | 386,6 | 266,7 | 119,9 | 10,4 | 10,4 |
| **19** *I* | 530,3 | 301,7 | 228,6 | 52,9 | 33,4 | 19,5 | 147,9 | 25,3 | 122,6 | 1,4 | 1,4 | 328,0 | 241,6 | 86,5 | 6,5 | 6,5 |
| *II* | 540,5 | 304,4 | 236,1 | 52,8 | 33,1 | 19,7 | 151,6 | 25,7 | 125,8 | 1,4 | 1,4 | 334,7 | 244,2 | 90,6 | 6,4 | 6,4 |
| *III* | 544,4 | 306,2 | 238,1 | 54,0 | 32,9 | 21,1 | 150,4 | 26,3 | 124,1 | 1,4 | 1,4 | 338,6 | 245,7 | 92,9 | 6,6 | 6,6 |
| *IV* | 565,1 | 313,4 | 251,7 | 56,6 | 33,8 | 22,8 | 160,8 | 29,0 | 131,8 | 1,4 | 1,4 | 346,3 | 249,1 | 97,2 | 6,6 | 6,6 |
| **20** *I* | 505,2 | 281,5 | 223,7 | 50,1 | 29,2 | 20,9 | 140,8 | 27,7 | 113,1 | 1,6 | 1,6 | 312,8 | 223,0 | 89,8 | 6,3 | 6,3 |
| *II* | 546,0 | 296,3 | 249,7 | 55,1 | 31,7 | 23,4 | 156,4 | 28,5 | 127,8 | 1,7 | 1,7 | 332,8 | 234,3 | 98,5 | 6,2 | 6,2 |
| *III* | 558,4 | 299,1 | 259,3 | 56,6 | 32,1 | 24,5 | 161,8 | 28,6 | 133,1 | 1,8 | 1,8 | 338,3 | 236,6 | 101,7 | 6,5 | 6,5 |
| *IV* | 599,4 | 314,3 | 285,1 | 63,8 | 35,7 | 28,1 | 174,9 | 29,4 | 145,5 | 2,0 | 2,0 | 358,7 | 247,2 | 111,5 | 7,2 | 7,2 |
| **21** *I* | 639,1 | 329,1 | 310,0 | 69,7 | 38,2 | 31,5 | 190,3 | 31,2 | 159,0 | 2,1 | 2,1 | 377,0 | 257,5 | 119,5 | 7,7 | 7,7 |
| *II* | 678,6 | 346,9 | 331,7 | 74,8 | 40,4 | 34,3 | 207,1 | 36,6 | 170,5 | 2,2 | 2,2 | 394,5 | 267,6 | 126,9 | 8,1 | 8,1 |
| *III* | 691,4 | 354,4 | 336,9 | 78,1 | 42,4 | 35,7 | 210,0 | 37,7 | 172,3 | 2,3 | 2,3 | 401,0 | 272,1 | 128,9 | 8,7 | 8,7 |
| *IV* | 725,5 | 364,7 | 360,8 | 82,8 | 44,0 | 38,9 | 220,8 | 37,1 | 183,7 | 3,4 | 2,4 | 418,6 | 281,2 | 137,3 | 9,4 | 9,4 |
| **22** *I* | 693,4 | 355,3 | 338,0 | 78,7 | 41,5 | 37,2 | 206,9 | 36,0 | 170,9 | 3,0 | 2,1 | 404,7 | 275,6 | 129,1 | 9,5 | 9,5 |
| *II* | 650,9 | 338,6 | 312,3 | 75,1 | 39,0 | 36,0 | 190,0 | 35,1 | 155,0 | 2,8 | 2,0 | 383,0 | 262,6 | 120,4 | 9,7 | 9,7 |
| *III* | 633,2 | 332,9 | 300,3 | 71,7 | 37,4 | 34,3 | 182,0 | 34,1 | 147,8 | 2,8 | 1,9 | 376,8 | 259,4 | 117,4 | 10,0 | 10,0 |
| *IV* | 638,6 | 341,2 | 297,4 | 71,8 | 37,7 | 34,1 | 177,2 | 34,7 | 142,5 | 3,0 | 2,1 | 386,6 | 266,7 | 119,9 | 10,4 | 10,4 |

Fuente: CFEE (BE).

(*) SnF: Sociedades no financieras; IIFF: Instituciones financieras; AAPP: Administraciones públicas; RdM: Resto del mundo

## 3. CUENTAS FINANCIERAS E INDICADORES COMPLEMENTARIOS
## C) Indicadores de liquidez y financiación

### 3.16 Indicadores de liquidez de las sociedades no financieras y los hogares e ISFLSH, residentes en España (a)

■ Serie representada gráficamente.

*Millones de euros y porcentajes*

| | | Medios de pago | | | | Otros pasivos de entidades de crédito | | | Participaciones en fondos de inversión (b) | | | | | | Pro memoria |
|---|---|---|---|---|---|---|---|---|---|---|---|---|---|---|---|
| | | Saldos | Tasa interanual | Tasa interanual | | Saldos | Tasa interanual | del cual | Saldos | Operaciones netas | Tasa interanual | Tasa interanual | | | Activos financieros líquidos (f) Tasa interanual |
| | | | | Efectivo | Depósitos (c) | | | Otros depósitos (d) | | | | IIC nacionales renta fija en euros (e) | Resto IIC nacionales | IIC extranjeras | |
| | | 1 | 2 ■ | 3 | 4 | 5 | 6 ■ | 7 | 8 | 9 | 10 ■ | 11 | 12 | 13 | 14 |
| **21** | | 1 252 863 | 9,3 | 0,2 | 9,8 | 147 562 | -18,7 | -27,7 | 491 583 | 46 077 | 18,5 | 7,6 | 17,3 | 26,0 | 5,6 |
| **22** | | 1 292 426 | 3,2 | -4,8 | 3,6 | 142 026 | -3,8 | -3,0 | 446 760 | 11 699 | -9,1 | 12,8 | -12,0 | -14,4 | 2,9 |
| **23** | A | 1 216 856 | -4,6 | -11,0 | -4,3 | 171 383 | 27,5 | 39,1 | 478 564 | 18 845 | 3,5 | 24,9 | -1,6 | 0,6 | -0,2 |
| **22** *Feb* | | 1 245 441 | 8,6 | -1,0 | 9,3 | 140 573 | -19,1 | -26,7 | 472 488 | 790 | 10,2 | 8,3 | 8,2 | 14,2 | 5,2 |
| *Mar* | | 1 265 021 | 9,1 | -0,5 | 9,7 | 137 053 | -19,5 | -26,3 | 474 146 | -428 | 8,2 | 11,9 | 5,9 | 10,1 | 5,8 |
| *Abr* | | 1 263 352 | 9,2 | 0,6 | 9,8 | 135 185 | -19,6 | -26,1 | 464 969 | 386 | 4,5 | 12,5 | 1,8 | 5,1 | 5,9 |
| *May* | | 1 276 055 | 8,4 | -0,4 | 9,0 | 134 431 | -19,5 | -25,1 | 462 186 | 2 947 | 2,8 | 13,3 | -0,2 | 2,8 | 5,3 |
| *Jun* | | 1 295 666 | 8,2 | -0,7 | 8,8 | 132 078 | -19,4 | -24,8 | 446 785 | 1 496 | -2,9 | 14,5 | -6,8 | -4,5 | 5,3 |
| *Jul* | | 1 291 910 | 8,0 | -1,3 | 8,6 | 133 471 | -16,5 | -21,8 | 459 815 | -3 351 | -1,1 | 12,4 | -4,0 | -2,8 | 5,5 |
| *Ago* | | 1 291 473 | 7,8 | -2,3 | 8,4 | 134 763 | -14,4 | -19,8 | 452 062 | 718 | -4,2 | 11,1 | -7,3 | -6,0 | 5,5 |
| *Sep* | | 1 289 134 | 7,0 | -2,8 | 7,6 | 138 513 | -10,7 | -15,7 | 437 160 | 1 746 | -7,0 | 11,9 | -10,6 | -9,7 | 5,3 |
| *Oct* | | 1 269 784 | 5,6 | -4,3 | 6,2 | 140 674 | -7,9 | -10,9 | 443 788 | 236 | -7,5 | 15,0 | -11,7 | -10,6 | 4,6 |
| *Nov* | | 1 274 326 | 4,7 | -5,2 | 5,3 | 140 602 | -6,1 | -7,1 | 453 803 | 2 602 | -5,5 | 12,9 | -8,1 | -9,9 | 4,0 |
| *Dic* | | 1 292 426 | 3,2 | -4,8 | 3,6 | 142 026 | -3,8 | -3,0 | 446 760 | 3 843 | -9,1 | 12,8 | -12,0 | -14,4 | 2,9 |
| **23** *Ene* | A | 1 258 494 | 1,8 | -6,7 | 2,3 | 143 311 | -0,4 | 0,7 | 463 432 | 4 551 | -3,5 | 19,7 | -7,1 | -8,2 | 2,5 |
| *Feb* | A | 1 245 462 | 0,0 | -7,7 | 0,4 | 145 956 | 3,8 | 5,3 | 465 762 | 4 429 | -1,4 | 20,2 | -5,1 | -5,9 | 1,4 |
| *Mar* | A | 1 238 800 | -2,1 | -8,8 | -1,7 | 155 857 | 13,7 | 18,2 | 472 174 | 4 986 | -0,4 | 21,0 | -4,8 | -4,0 | 0,6 |
| *Abr* | A | 1 225 361 | -3,0 | -9,8 | -2,6 | 161 855 | 19,7 | 28,2 | 475 695 | 2 842 | 2,3 | 22,2 | -1,9 | -1,0 | 0,4 |
| *May* | A | 1 216 856 | -4,6 | -11,0 | -4,3 | 171 383 | 27,5 | 39,1 | 478 564 | 2 037 | 3,5 | 24,9 | -1,6 | 0,6 | -0,2 |

**SOCIEDADES NO FINANCIERAS Y HOGARES E ISFLSH**
**Tasas de variación interanual**

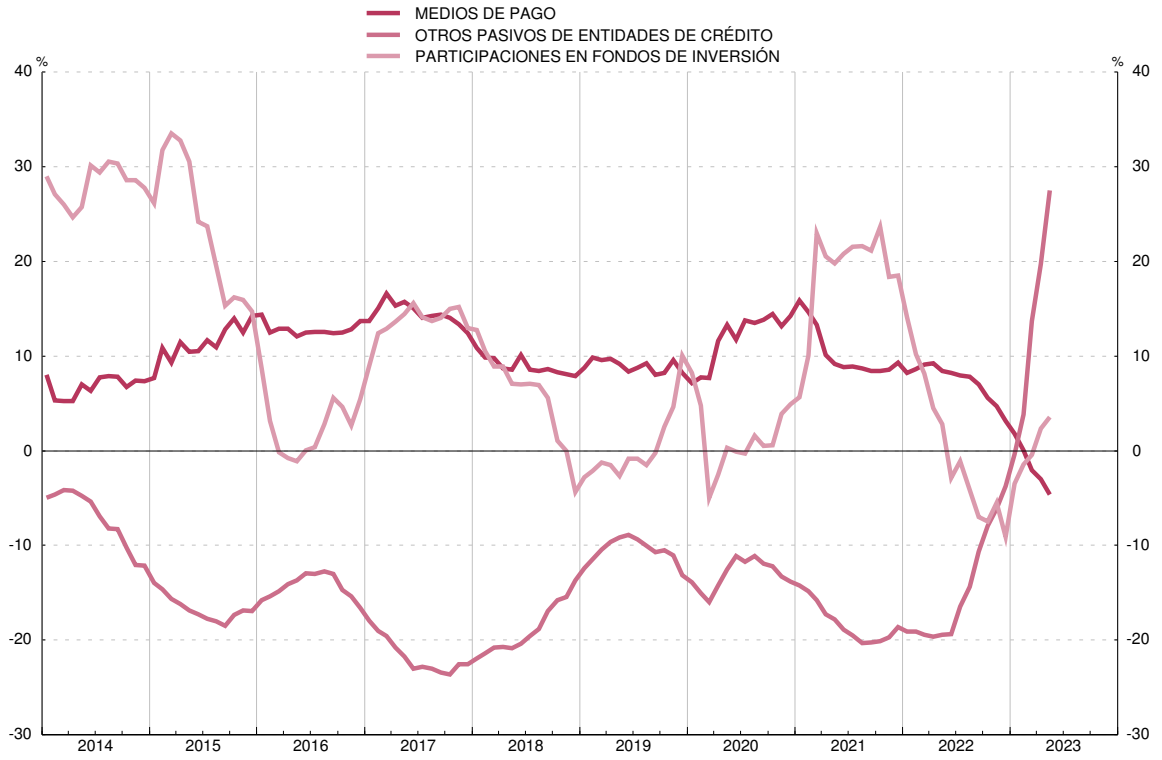


FUENTE: BE. a. Este concepto se refiere a los instrumentos que se detallan, emitidos por entidades de crédito y fondos de inversión residentes, salvo la columna 5, que recoge los depósitos en el exterior, y la 8, que incluye las participaciones en IIC extranjeras.
b. Incluye sociedades de inversión de capital variable (SICAV). Operaciones netas equivalen a suscripciones netas.
c. Cuentas corrientes, cuentas de ahorro y depósitos disponibles con preaviso hasta tres meses.
d. Depósitos con preaviso a más de tres meses y depósitos a plazo.
e. La serie incluye las antiguas categorías FIAMM y FIM de renta fija en euros.
f. Medios de pago, otros pasivos de entidades de crédito y participaciones en fondos de inversión de renta fija en euros.

## 3. CUENTAS FINANCIERAS E INDICADORES COMPLEMENTARIOS
## C) Indicadores de liquidez y financiación

### 3.17 Indicadores de liquidez de las sociedades no financieras, residentes en España (a)

■ Serie representada gráficamente.

*Millones de euros y porcentajes*

| | | Medios de pago (b) | | Otros pasivos de entidades de crédito | | | Participaciones en fondos de inversión (c) | | | | | | Total activos financieros líquidos (f) |
|---|---|---|---|---|---|---|---|---|---|---|---|---|---|
| | | | | | del cual: | | | | | Tasa interanual | | | |
| | | Saldos | Tasa interanual | Saldos | Tasa interanual | Otros depósitos (d) | Saldos | Operaciones netas | Tasa interanual | IIC nacionales renta fija en euros (e) | Resto IIC nacionales | IIC extranjeras | |
| | | 1 | 2 ■ | 3 | 4 ■ | 5 | 6 | 7 | 8 ■ | 9 | 10 | 11 | 12 |
| **21** | | 313 602 | 12,3 | 47 884 | -3,6 | -22,0 | 82 785 | 14 457 | 28,9 | 18,8 | 24,6 | 36,1 | 10,2 |
| **22** | | 297 719 | -5,1 | 58 394 | 21,9 | 54,9 | 69 283 | -512 | -16,3 | -4,0 | -17,5 | -18,7 | -1,6 |
| **23** | A | 264 893 | -12,3 | 72 835 | 57,0 | 129,5 | 74 535 | 3 215 | -0,0 | 16,6 | -5,0 | -0,6 | -2,5 |
| **22** *Feb* | | 296 991 | 9,4 | 47 103 | -0,9 | -13,0 | 78 691 | 603 | 15,5 | 8,9 | 10,8 | 21,7 | 7,9 |
| *Mar* | | 304 561 | 9,8 | 46 454 | -1,3 | -12,4 | 78 629 | -36 | 13,1 | 9,1 | 8,4 | 18,7 | 8,2 |
| *Abr* | | 293 350 | 8,6 | 45 541 | -4,1 | -14,7 | 75 781 | 312 | 6,2 | 6,6 | 1,8 | 10,2 | 6,7 |
| *May* | | 302 187 | 6,1 | 46 403 | -5,1 | -11,0 | 74 540 | 305 | 3,3 | 6,5 | -0,3 | 5,7 | 4,5 |
| *Jun* | | 308 806 | 7,1 | 45 511 | -6,9 | -12,4 | 72 469 | 844 | -2,8 | 6,7 | -6,8 | -1,9 | 5,1 |
| *Jul* | | 301 541 | 6,4 | 47 961 | 0,6 | 1,6 | 73 288 | -1 803 | -4,7 | 0,0 | -8,7 | -2,4 | 5,4 |
| *Ago* | | 305 978 | 6,6 | 49 990 | 4,3 | 7,0 | 71 897 | -18 | -8,0 | -1,6 | -11,8 | -6,3 | 6,1 |
| *Sep* | | 305 044 | 4,7 | 54 226 | 12,0 | 21,3 | 69 154 | 62 | -11,2 | -1,4 | -15,0 | -10,5 | 5,5 |
| *Oct* | | 291 241 | 2,0 | 57 332 | 18,6 | 40,5 | 69 870 | -383 | -12,7 | -0,4 | -17,2 | -12,0 | 4,3 |
| *Nov* | | 294 524 | -0,5 | 56 909 | 19,0 | 45,7 | 70 426 | -619 | -12,4 | -2,7 | -13,9 | -13,9 | 2,1 |
| *Dic* | | 297 719 | -5,1 | 58 394 | 21,9 | 54,9 | 69 283 | 499 | -16,3 | -4,0 | -17,5 | -18,7 | -1,6 |
| **23** *Ene* | A | 279 151 | -5,4 | 59 363 | 25,3 | 62,1 | 71 732 | 504 | -10,2 | 6,0 | -11,2 | -13,8 | -1,0 |
| *Feb* | A | 272 658 | -8,2 | 61 015 | 29,5 | 68,6 | 71 853 | 472 | -8,7 | 8,1 | -9,3 | -12,8 | -2,7 |
| *Mar* | A | 273 638 | -10,2 | 66 674 | 43,5 | 102,8 | 73 455 | 1 373 | -6,6 | 10,9 | -9,0 | -9,4 | -2,7 |
| *Abr* | A | 263 564 | -10,2 | 68 673 | 50,8 | 125,8 | 74 207 | 649 | -2,1 | 13,5 | -5,3 | -3,8 | -1,5 |
| *May* | A | 264 893 | -12,3 | 72 835 | 57,0 | 129,5 | 74 535 | 216 | -0,0 | 16,6 | -5,0 | -0,6 | -2,5 |

**SOCIEDADES NO FINANCIERAS**
**Tasas de variación interanual**

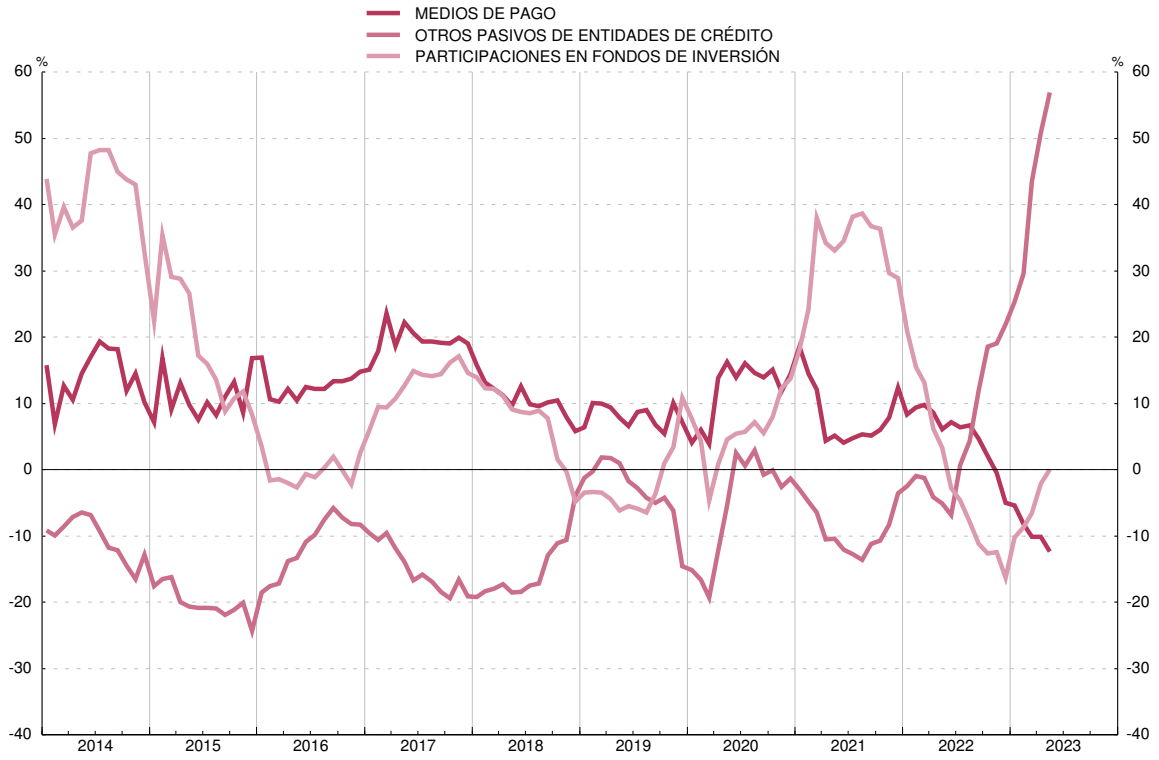


FUENTE: BE. a. Este concepto se refiere a los instrumentos que se detallan, emitidos por entidades de crédito y fondos de inversión residentes, salvo la columna 3, que recoge los depósitos en el exterior, y la 6, que incluye las participaciones en IIC extranjeras.
b. Efectivo, cuentas corrientes, cuentas de ahorro y depósitos disponibles con preaviso hasta tres meses.
c. Incluye sociedades de inversión de capital variable (SICAV). Operaciones netas equivalen a suscripciones netas.
d. Depósitos con preaviso a más de tres meses y depósitos a plazo.
e. La serie incluye las antiguas categorías FIAMM y FIM de renta fija en euros.
f. Medios de pago, otros pasivos de entidades de crédito y participaciones en fondos de inversión de renta fija en euros.

## 3. CUENTAS FINANCIERAS E INDICADORES COMPLEMENTARIOS
## C) Indicadores de liquidez y financiación

### 3.18 Indicadores de liquidez de los hogares e ISFLSH, residentes en España (a)

■ Serie representada gráficamente.

*Millones de euros y porcentajes*

| | | Medios de pago | | | | Otros pasivos de entidades de crédito | | | Participaciones en fondos de inversión (b) | | | | | | Total activos financieros líquidos (f) |
|---|---|---|---|---|---|---|---|---|---|---|---|---|---|---|---|
| | | Saldos | Tasa interanual | Tasa interanual: Efectivo | Tasa interanual: Depósitos (c) | Saldos | Tasa interanual (del cual:) | Otros depósitos (d) (del cual:) | Saldos | Operaciones netas | Tasa interanual | Tasa interanual: IIC nacionales renta fija en euros (e) | Tasa interanual: Resto IIC nacionales | Tasa interanual: IIC extranjeras | |
| | | 1 | 2 ■ | 3 | 4 | 5 | 6 ■ | 7 | 8 | 9 | 10 ■ | 11 | 12 | 13 | 14 |
| **21** | | 939 261 | 8,3 | -3,6 | 9,2 | 99 679 | -24,3 | -28,9 | 408 798 | 31 619 | 16,6 | 5,9 | 16,3 | 23,3 | 4,1 |
| **22** | | 994 707 | 5,9 | -4,7 | 6,6 | 83 631 | -16,1 | -16,4 | 377 477 | 12 210 | -7,7 | 15,7 | -11,1 | -13,1 | 4,5 |
| **23** | A | 951 964 | -2,2 | -10,9 | -1,7 | 98 548 | 11,9 | 15,6 | 404 030 | 15 630 | 4,2 | 26,2 | -1,1 | 1,0 | 0,5 |
| **22** *Feb* | | 948 450 | 8,4 | -4,2 | 9,4 | 93 469 | -26,0 | -29,3 | 393 797 | 186 | 9,2 | 8,2 | 7,8 | 12,0 | 4,3 |
| *Mar* | | 960 460 | 8,9 | -3,4 | 9,8 | 90 599 | -26,4 | -29,0 | 395 516 | -392 | 7,2 | 12,3 | 5,5 | 7,7 | 5,0 |
| *Abr* | | 970 001 | 9,4 | -1,9 | 10,2 | 89 644 | -25,8 | -28,3 | 389 188 | 74 | 4,2 | 13,5 | 1,8 | 3,7 | 5,6 |
| *May* | | 973 868 | 9,1 | -2,6 | 10,0 | 88 029 | -25,4 | -28,1 | 387 646 | 2 642 | 2,7 | 14,4 | -0,2 | 2,0 | 5,6 |
| *Jun* | | 986 860 | 8,6 | -2,5 | 9,4 | 86 566 | -24,7 | -27,5 | 374 316 | 653 | -2,9 | 15,8 | -6,8 | -5,2 | 5,4 |
| *Jul* | | 990 369 | 8,5 | -2,8 | 9,3 | 85 511 | -23,7 | -26,7 | 386 527 | -1 549 | -0,4 | 14,5 | -3,3 | -2,9 | 5,5 |
| *Ago* | | 985 494 | 8,2 | -3,5 | 9,0 | 84 773 | -22,6 | -25,6 | 380 165 | 736 | -3,4 | 13,3 | -6,6 | -5,9 | 5,3 |
| *Sep* | | 984 090 | 7,8 | -3,7 | 8,6 | 84 287 | -21,0 | -24,0 | 368 006 | 1 684 | -6,1 | 14,2 | -10,0 | -9,5 | 5,3 |
| *Oct* | | 978 543 | 6,7 | -4,9 | 7,5 | 83 341 | -20,2 | -22,6 | 373 918 | 619 | -6,4 | 17,6 | -10,8 | -10,2 | 4,7 |
| *Nov* | | 979 803 | 6,4 | -5,4 | 7,2 | 83 694 | -17,9 | -19,1 | 383 377 | 3 221 | -4,2 | 15,6 | -7,2 | -8,7 | 4,6 |
| *Dic* | | 994 707 | 5,9 | -4,7 | 6,6 | 83 631 | -16,1 | -16,4 | 377 477 | 3 344 | -7,7 | 15,7 | -11,1 | -13,1 | 4,5 |
| **23** *Ene* | A | 979 343 | 4,1 | -6,7 | 4,8 | 83 949 | -13,0 | -13,6 | 391 699 | 4 047 | -2,1 | 21,9 | -6,5 | -6,6 | 3,6 |
| *Feb* | A | 972 804 | 2,6 | -7,6 | 3,2 | 84 941 | -9,1 | -9,8 | 393 909 | 3 957 | 0,0 | 22,2 | -4,4 | -3,8 | 2,7 |
| *Mar* | A | 965 162 | 0,5 | -8,7 | 1,1 | 89 182 | -1,6 | -1,8 | 398 719 | 3 612 | 0,8 | 22,7 | -4,2 | -2,3 | 1,6 |
| *Abr* | A | 961 798 | -0,8 | -9,7 | -0,3 | 93 182 | 3,9 | 5,3 | 401 488 | 2 192 | 3,2 | 23,5 | -1,4 | -0,2 | 1,0 |
| *May* | A | 951 964 | -2,2 | -10,9 | -1,7 | 98 548 | 11,9 | 15,6 | 404 030 | 1 821 | 4,2 | 26,2 | -1,1 | 1,0 | 0,5 |

**HOGARES E ISFLSH**
**Tasas de variación interanual**

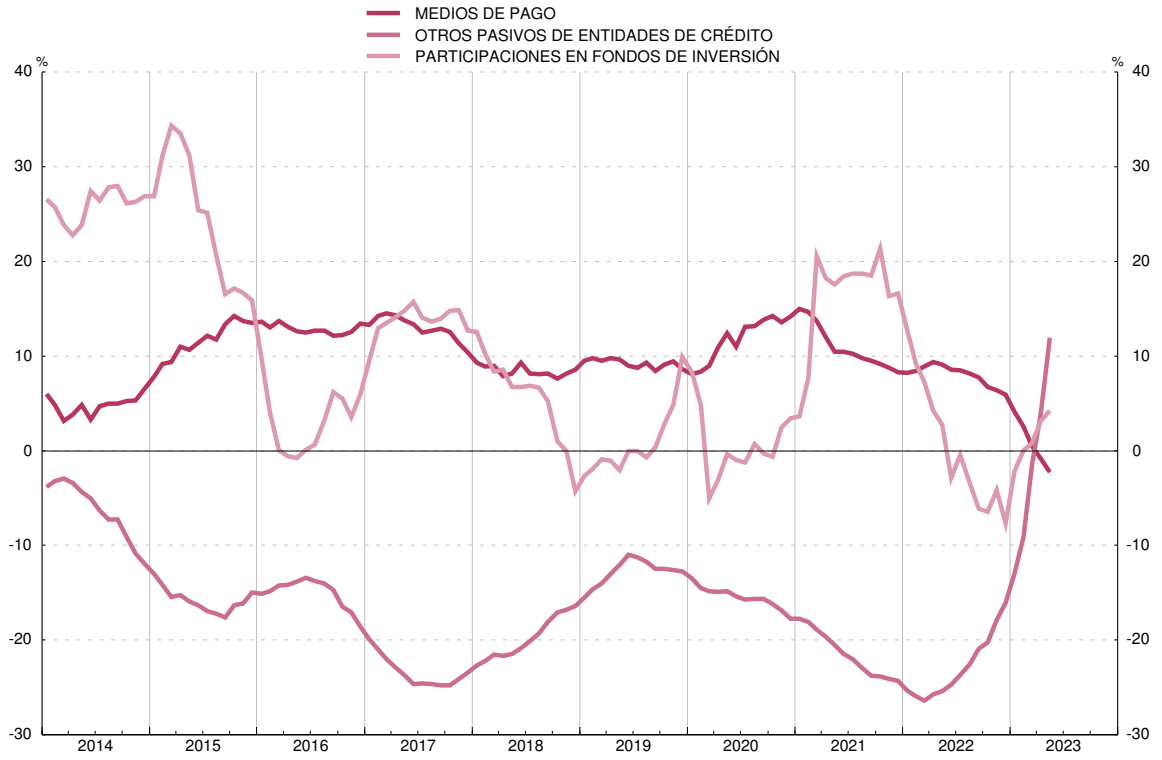


FUENTE: BE. a. Este concepto se refiere a los instrumentos que se detallan, emitidos por entidades de crédito y fondos de inversión residentes, salvo la columna 5, que recoge los depósitos en el exterior, y la 8, que incluye las participaciones en IIC extranjeras.
b. Incluye sociedades de inversión de capital variable (SICAV). Operaciones netas equivalen a suscripciones netas.
c. Cuentas corrientes, cuentas de ahorro y depósitos disponibles con preaviso hasta tres meses.
d. Depósitos con preaviso a más de tres meses y depósitos a plazo.
e. La serie incluye las antiguas categorías FIAMM y FIM de renta fija en euros.
f. Medios de pago, otros pasivos de entidades de crédito y participaciones en fondos de inversión de renta fija en euros.

## 3. CUENTAS FINANCIERAS E INDICADORES COMPLEMENTARIOS
## C) Indicadores de liquidez y financiación

### 3.19 Indicadores de financiación de los sectores no financieros, residentes en España (a)

■ Serie representada gráficamente.

*Millones de euros y porcentajes*

| | | Total | | | Tasa interanual | | | | | | | Contribución a la tasa del total | | | |
|---|---|---|---|---|---|---|---|---|---|---|---|---|---|---|---|
| | | Saldo | Operaciones netas | Tasa interanual | Administraciones Públicas (b) | Sociedades no financieras y hogares e ISFLSH | | | | | | Administraciones Públicas (b) | Sociedades no financieras y hogares e ISFLSH | | |
| | | | | | | | Por sectores | | Por instrumentos | | | | | Por sectores | |
| | | | | | | | Sociedades no financieras | Hogares e ISFLSH | Préstamos de EECC (c) (incluye transferidos) (d) | Valores representativos de deuda | Préstamos exteriores | | | Sociedades no financieras | Hogares e ISFLSH |
| | | 1 | 2 | 3 ■ | 4 ■ | 5 | 6 ■ | 7 ■ | 8 | 9 | 10 | 11 ■ | 12 | 13 ■ | 14 ■ |
| **21** | | 3 068 948 | 110 225 | 3,7 | 6,1 | 1,8 | 2,4 | 1,0 | 0,9 | 11,6 | 1,2 | 2,7 | 1,0 | 0,7 | 0,2 |
| **22** | | 3 146 880 | 78 921 | 2,6 | 5,3 | 0,2 | -0,0 | 0,6 | 0,2 | -4,8 | 2,7 | 2,5 | 0,1 | -0,0 | 0,1 |
| **23** | A | 3 147 134 | 2 710 | 1,9 | 5,6 | -2,1 | -2,7 | -1,4 | -1,7 | -7,8 | -1,2 | 2,6 | -0,7 | -0,5 | -0,2 |
| **22** *Feb* | | 3 076 900 | 17 350 | 3,2 | 5,4 | 1,4 | 1,5 | 1,3 | 0,8 | 8,9 | 0,5 | 2,5 | 0,8 | 0,5 | 0,3 |
| *Mar* | | 3 097 364 | 17 550 | 2,7 | 4,4 | 1,2 | 1,1 | 1,4 | 0,5 | 8,2 | 0,9 | 2,0 | 0,7 | 0,3 | 0,3 |
| *Abr* | | 3 094 648 | -3 570 | 2,8 | 4,0 | 1,7 | 1,7 | 1,7 | 1,3 | 6,7 | 1,1 | 1,8 | 0,9 | 0,5 | 0,4 |
| *May* | | 3 108 468 | 14 925 | 2,5 | 3,8 | 1,3 | 1,2 | 1,4 | 1,4 | 4,0 | -0,2 | 1,8 | 0,7 | 0,4 | 0,3 |
| *Jun* | | 3 137 616 | 29 337 | 2,0 | 3,5 | 0,6 | 0,1 | 1,4 | 1,2 | 3,0 | -2,4 | 1,6 | 0,3 | 0,0 | 0,3 |
| *Jul* | | 3 150 326 | 12 240 | 3,1 | 5,0 | 1,4 | 1,6 | 1,2 | 1,6 | 1,2 | 0,8 | 2,3 | 0,8 | 0,5 | 0,3 |
| *Ago* | | 3 155 864 | 4 709 | 3,4 | 5,1 | 1,9 | 2,4 | 1,2 | 2,0 | 2,6 | 1,1 | 2,4 | 1,0 | 0,7 | 0,3 |
| *Sep* | | 3 167 118 | 9 216 | 3,1 | 5,0 | 1,4 | 1,6 | 1,2 | 1,6 | 0,4 | 1,3 | 2,3 | 0,8 | 0,5 | 0,3 |
| *Oct* | | 3 157 438 | -8 970 | 3,0 | 5,3 | 1,0 | 1,0 | 0,9 | 1,4 | -5,1 | 2,1 | 2,5 | 0,5 | 0,3 | 0,2 |
| *Nov* | | 3 173 397 | 18 340 | 3,0 | 5,6 | 0,8 | 0,6 | 0,9 | 1,1 | -4,7 | 1,8 | 2,6 | 0,4 | 0,2 | 0,2 |
| *Dic* | | 3 146 880 | -23 421 | 2,6 | 5,3 | 0,2 | -0,0 | 0,6 | 0,2 | -4,8 | 2,7 | 2,5 | 0,1 | -0,0 | 0,1 |
| **23** *Ene* | A | 3 120 621 | -25 533 | 2,0 | 4,5 | -0,2 | -0,4 | 0,2 | -0,1 | -6,6 | 2,6 | 2,1 | -0,1 | -0,1 | 0,0 |
| *Feb* | A | 3 145 437 | 24 724 | 2,3 | 5,4 | -0,6 | -0,8 | -0,2 | -0,5 | -6,8 | 2,1 | 2,6 | -0,3 | -0,2 | -0,0 |
| *Mar* | A | 3 161 823 | 17 686 | 2,2 | 5,6 | -0,7 | -0,8 | -0,5 | -0,4 | -7,1 | 1,0 | 2,6 | -0,4 | -0,3 | -0,1 |
| *Abr* | A | 3 147 134 | -14 166 | 1,9 | 5,6 | -1,3 | -1,6 | -0,9 | -1,2 | -6,2 | 0,3 | 2,6 | -0,7 | -0,5 | -0,2 |
| *May* | A | ... | ... | ... | ... | -2,1 | -2,7 | -1,4 | -1,7 | -7,8 | -1,2 | ... | ... | ... | ... |

**FINANCIACIÓN A LOS SECTORES NO FINANCIEROS**
**Tasas de variación interanual**

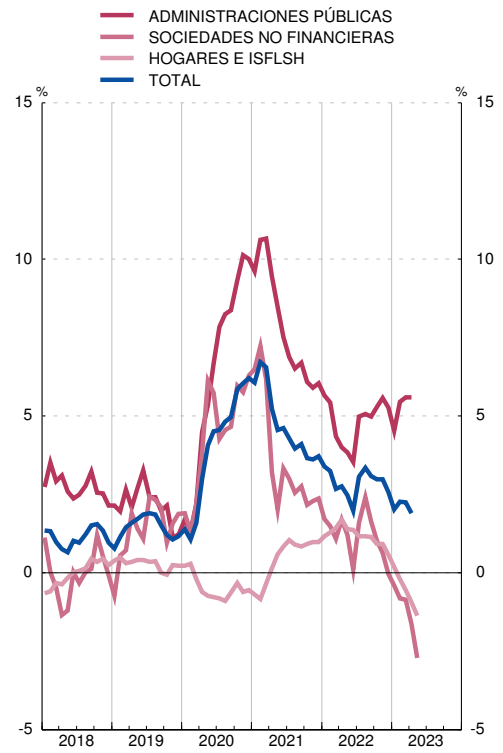


**FINANCIACIÓN A LOS SECTORES NO FINANCIEROS**
**Contribuciones a la tasa de variación interanual**

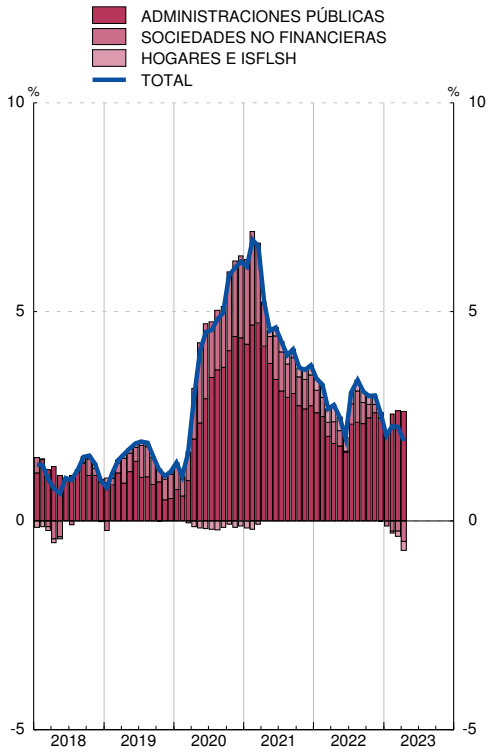


FUENTE: BE.

a. Las tasas de variación interanual se calculan como: flujo efectivo del período / saldo al principio del período.

b. Deuda elaborada según la metodología del Protocolo de Déficit Excesivo (PDE). Deuda bruta nominal consolidada.

c. Incluye los establecimientos financieros de crédito.

d. Incluye los préstamos transferidos, dados de baja de balance, a fondos de titulización, a la SAREB, que es una Sociedad de Gestión de Activos (SGA) y otros traspasos.

## 3. CUENTAS FINANCIERAS E INDICADORES COMPLEMENTARIOS
### C) Indicadores de liquidez y financiación

### 3.20 Indicadores de financiación de las sociedades no financieras, residentes en España (a)

■ Serie representada gráficamente.

*Millones de euros y porcentajes*

| | | Total | | | Préstamos de entidades de crédito (b) (incluye transferidos) (c) | | | Valores representativos de deuda (d) | | | Préstamos exteriores | | | Pro memoria | |
|---|---|---|---|---|---|---|---|---|---|---|---|---|---|---|---|
| | | Saldo | Operaciones netas | Tasa interanual | Saldo | Tasa interanual | Contribución a la tasa total | Saldo | Tasa interanual | Contribución a la tasa total | Saldo | Tasa interanual | Contribución a la tasa total | Préstamos a PYMES T 1/12 | Préstamos transferidos (c) |
| | | 1 | 2 | 3 ■ | 4 | 5 ■ | 6 ■ | 7 | 8 | 9 ■ | 10 | 11 | 12 ■ | 13 | 14 |
| **21** | | 941 558 | 21 863 | 2,4 | 487 248 | 0,8 | 0,4 | 141 847 | 11,6 | 1,6 | 312 463 | 1,1 | 0,4 | -0,8 | 14 351 |
| **22** | | 944 929 | -388 | -0,0 | 481 713 | -0,3 | -0,2 | 135 066 | -4,8 | -0,7 | 328 150 | 2,6 | 0,8 | -2,7 | 11 952 |
| **23** | A | 921 537 | -21 574 | -2,7 | 468 029 | -2,2 | -1,1 | 128 345 | -7,8 | -1,1 | 325 163 | -1,3 | -0,5 | -5,0 | 11 824 |
| **22** *Feb* | | 937 238 | 1 027 | 1,5 | 480 874 | 0,2 | 0,1 | 143 262 | 8,9 | 1,3 | 313 101 | 0,4 | 0,1 | -1,3 | 14 024 |
| *Mar* | | 943 767 | 3 321 | 1,1 | 480 385 | -0,7 | -0,3 | 142 198 | 8,2 | 1,2 | 321 184 | 0,8 | 0,3 | -1,3 | 14 150 |
| *Abr* | | 947 237 | 2 359 | 1,7 | 484 019 | 0,8 | 0,4 | 140 619 | 6,7 | 0,9 | 322 599 | 1,0 | 0,3 | -0,9 | 13 663 |
| *May* | | 948 981 | 2 564 | 1,2 | 482 723 | 1,5 | 0,7 | 139 169 | 4,0 | 0,6 | 327 089 | -0,3 | -0,1 | -0,1 | 13 332 |
| *Jun* | | 949 538 | 63 | 0,1 | 485 127 | 1,1 | 0,6 | 138 295 | 3,0 | 0,4 | 326 117 | -2,5 | -0,9 | -0,4 | 13 095 |
| *Jul* | | 958 408 | 8 114 | 1,6 | 489 998 | 2,3 | 1,2 | 138 403 | 1,2 | 0,2 | 330 007 | 0,7 | 0,2 | -0,9 | 12 985 |
| *Ago* | | 961 136 | 2 055 | 2,4 | 486 985 | 3,3 | 1,7 | 138 910 | 2,6 | 0,4 | 335 241 | 1,0 | 0,3 | -1,1 | 12 273 |
| *Sep* | | 960 340 | -3 163 | 1,6 | 484 474 | 2,3 | 1,2 | 137 342 | 0,4 | 0,1 | 338 524 | 1,2 | 0,4 | -1,5 | 12 221 |
| *Oct* | | 957 801 | -2 032 | 1,0 | 484 905 | 2,3 | 1,1 | 135 871 | -5,1 | -0,8 | 337 025 | 1,9 | 0,6 | -2,3 | 12 210 |
| *Nov* | | 956 472 | 407 | 0,6 | 483 680 | 1,6 | 0,8 | 136 765 | -4,7 | -0,7 | 336 027 | 1,6 | 0,6 | -1,8 | 12 101 |
| *Dic* | | 944 929 | -9 620 | -0,0 | 481 713 | -0,3 | -0,2 | 135 066 | -4,8 | -0,7 | 328 150 | 2,6 | 0,8 | -2,7 | 11 952 |
| **23** *Ene* | A | 935 273 | -8 964 | -0,4 | 474 277 | -0,4 | -0,2 | 134 051 | -6,6 | -1,0 | 326 945 | 2,5 | 0,8 | -4,1 | 11 919 |
| *Feb* | A | 932 837 | -2 720 | -0,8 | 472 388 | -0,9 | -0,4 | 133 561 | -6,8 | -1,0 | 326 888 | 2,0 | 0,7 | -4,4 | 11 851 |
| *Mar* | A | 934 917 | 2 943 | -0,8 | 475 106 | -0,2 | -0,1 | 132 164 | -7,1 | -1,1 | 327 646 | 0,9 | 0,3 | -5,2 | 11 998 |
| *Abr* | A | 929 558 | -5 012 | -1,6 | 472 600 | -1,5 | -0,8 | 131 846 | -6,2 | -0,9 | 325 111 | 0,2 | 0,1 | -5,0 | 11 954 |
| *May* | A | 921 537 | -7 820 | -2,7 | 468 029 | -2,2 | -1,1 | 128 345 | -7,8 | -1,1 | 325 163 | -1,3 | -0,5 | ... | 11 824 |

**FINANCIACIÓN A LAS SOCIEDADES NO FINANCIERAS**
**Tasas de variación interanual**

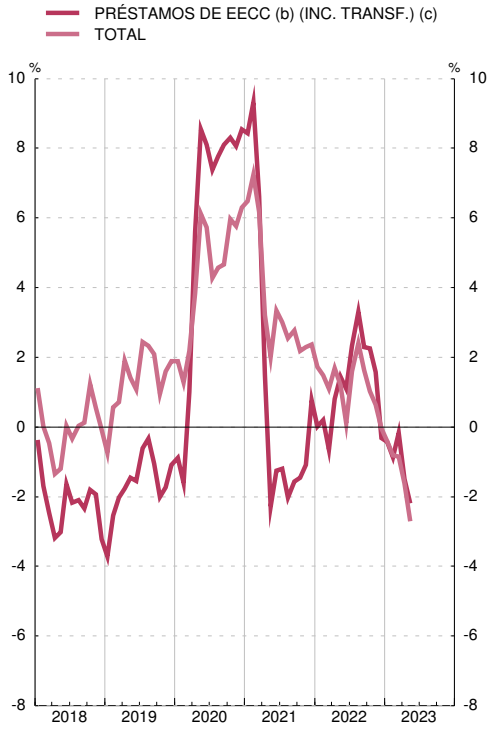


**FINANCIACIÓN A LAS SOCIEDADES NO FINANCIERAS**
**Contribuciones a la tasa de variación interanual**

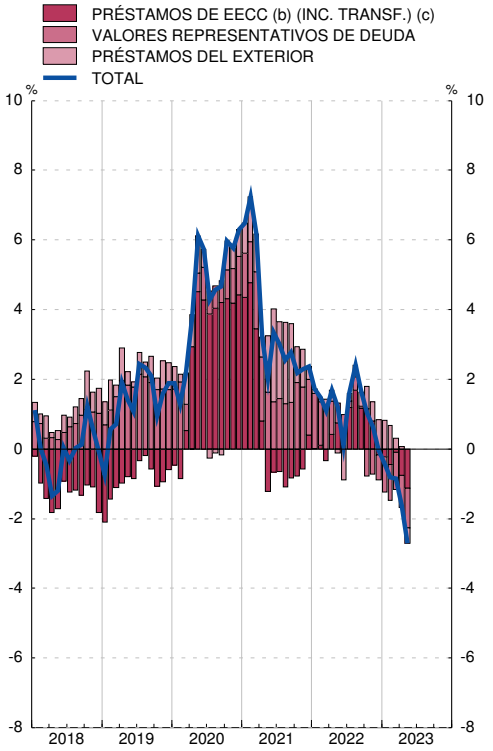


FUENTE: BE.

a. Las tasas de variación interanual se calculan como: flujo efectivo del período / saldo al principio del período.

b. Incluye los establecimientos financieros de crédito.

c. Incluye los préstamos transferidos, dados de baja de balance, a fondos de titulización, a la SAREB, que es una Sociedad de Gestión de Activos (SGA) y otros traspasos.

d. Incluye las emisiones realizadas por filiales financieras residentes en España de sociedades no financieras.

## 3. CUENTAS FINANCIERAS E INDICADORES COMPLEMENTARIOS
## C) Indicadores de liquidez y financiación

### 3.21 Indicadores de financiación de los hogares e ISFLSH, residentes en España (a)

■ Serie representada gráficamente.

*Millones de euros y porcentajes*

| | | Total | | | Préstamos de entidades de crédito (b) (incluye transferidos) Vivienda (c) | | | Préstamos de entidades de crédito (b) (incluye transferidos) Consumo (c) | | | Préstamos de entidades de crédito (b) (incluye transferidos) Otros fines (c) | | | Pro memoria | | |
|---|---|---|---|---|---|---|---|---|---|---|---|---|---|---|---|---|
| | | Saldo | Operaciones netas | Tasa interanual | Saldo | Tasa interanual | Contribución a la tasa total | Saldo | Tasa interanual | Contribución a la tasa total | Saldo | Tasa interanual | Contribución a la tasa total | Préstamos a empr. indiv. (Tasa interanual) | Préstamos transferidos (c) | Préstamos del exterior |
| | | 1 | 2 | 3 ■ | 4 | 5 ■ | 6 ■ | 7 | 8 ■ | 9 ■ | 10 | 11 ■ | 12 ■ | 13 | 14 | 15 |
| **21** | | 700 152 | 6 910 | 1,0 | 514 662 | 0,7 | 0,5 | 95 245 | 5,2 | 0,7 | 87 423 | -2,0 | -0,3 | -2,2 | 8 070 | 2 822 |
| **22** | | 699 450 | 4 046 | 0,6 | 513 273 | -0,0 | -0,0 | 96 689 | 4,0 | 0,5 | 86 181 | 0,1 | 0,0 | 0,0 | 8 210 | 3 307 |
| **23** | A | 689 251 | -9 146 | -1,4 | 504 601 | -2,3 | -1,7 | 96 208 | 3,5 | 0,5 | 85 110 | -1,4 | -0,2 | -1,3 | 8 076 | 3 332 |
| **22** *Feb* | | 698 093 | -153 | 1,3 | 514 915 | 0,8 | 0,6 | 91 588 | 5,9 | 0,8 | 88 701 | -1,1 | -0,1 | -2,7 | 7 718 | 2 888 |
| *Mar* | | 699 781 | 1 983 | 1,4 | 516 064 | 1,0 | 0,7 | 92 191 | 5,9 | 0,8 | 88 586 | -1,0 | -0,1 | -2,7 | 7 928 | 2 941 |
| *Abr* | | 702 022 | 2 498 | 1,7 | 517 311 | 1,2 | 0,9 | 93 083 | 7,0 | 0,9 | 88 599 | -1,1 | -0,1 | -2,4 | 7 858 | 3 030 |
| *May* | | 703 034 | 1 296 | 1,4 | 517 609 | 1,1 | 0,8 | 93 028 | 5,2 | 0,7 | 89 281 | -1,4 | -0,2 | -3,0 | 7 778 | 3 116 |
| *Jun* | | 713 050 | 10 699 | 1,4 | 517 904 | 0,9 | 0,6 | 94 932 | 3,7 | 0,5 | 97 013 | 1,4 | 0,2 | -2,3 | 8 486 | 3 201 |
| *Jul* | | 705 255 | -7 510 | 1,2 | 519 129 | 0,8 | 0,6 | 95 171 | 4,8 | 0,6 | 87 719 | -1,0 | -0,1 | -3,0 | 8 542 | 3 237 |
| *Ago* | | 703 321 | -2 091 | 1,2 | 517 957 | 0,8 | 0,6 | 94 885 | 4,7 | 0,6 | 87 206 | -1,2 | -0,2 | -2,6 | 8 473 | 3 273 |
| *Sep* | | 703 017 | 28 | 1,2 | 517 344 | 0,7 | 0,5 | 95 141 | 5,2 | 0,7 | 87 220 | -1,0 | -0,1 | -0,4 | 8 405 | 3 313 |
| *Oct* | | 702 523 | -292 | 0,9 | 516 326 | 0,4 | 0,3 | 95 581 | 4,7 | 0,6 | 87 306 | -0,5 | -0,1 | 0,3 | 8 335 | 3 311 |
| *Nov* | | 711 138 | 9 259 | 0,9 | 515 773 | 0,3 | 0,2 | 96 189 | 2,4 | 0,3 | 95 868 | 2,2 | 0,3 | -0,2 | 8 257 | 3 309 |
| *Dic* | | 699 450 | -10 515 | 0,6 | 513 273 | -0,0 | -0,0 | 96 689 | 4,0 | 0,5 | 86 181 | 0,1 | 0,0 | 0,0 | 8 210 | 3 307 |
| **23** *Ene* | A | 695 544 | -3 871 | 0,2 | 510 493 | -0,6 | -0,4 | 95 480 | 4,0 | 0,5 | 86 273 | 0,3 | 0,0 | 0,4 | 8 302 | 3 298 |
| *Feb* | A | 692 473 | -2 881 | -0,2 | 508 437 | -1,0 | -0,8 | 94 913 | 3,8 | 0,5 | 85 833 | 0,1 | 0,0 | -0,1 | 8 271 | 3 290 |
| *Mar* | A | 691 645 | -391 | -0,5 | 507 307 | -1,5 | -1,1 | 95 380 | 3,7 | 0,5 | 85 677 | 0,0 | 0,0 | -1,1 | 8 193 | 3 281 |
| *Abr* | A | 691 154 | -315 | -0,9 | 506 379 | -1,9 | -1,4 | 95 666 | 2,9 | 0,4 | 85 800 | 0,1 | 0,0 | -1,0 | 8 141 | 3 309 |
| *May* | A | 689 251 | -1 688 | -1,4 | 504 601 | -2,3 | -1,7 | 96 208 | 3,5 | 0,5 | 85 110 | -1,4 | -0,2 | -1,3 | 8 076 | 3 332 |

**FINANCIACIÓN A LOS HOGARES E ISFLSH**
**Tasas de variación interanual**

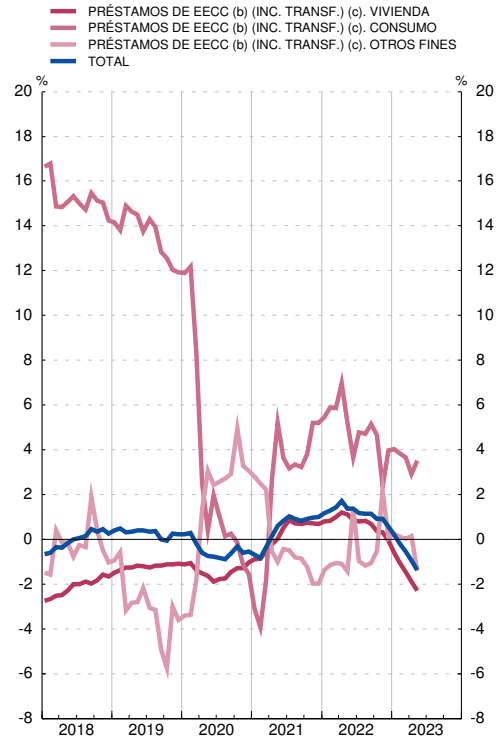


**FINANCIACIÓN A LOS HOGARES E ISFLSH**
**Contribuciones a la tasa de variación interanual**

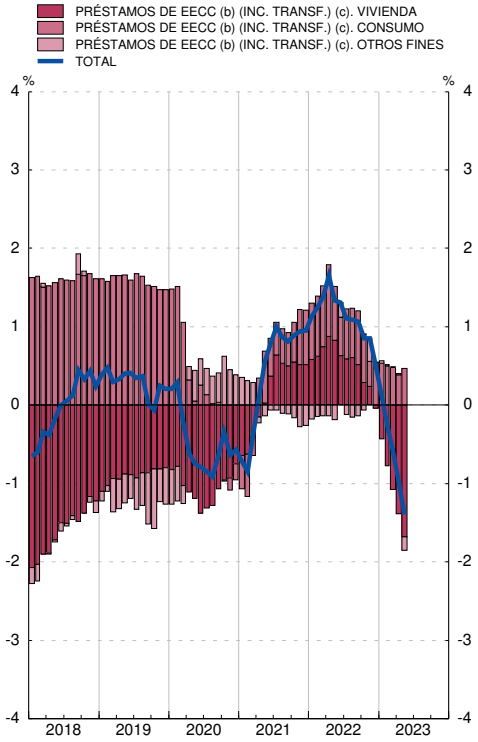


FUENTE: BE.

a. Las tasas de variación interanual se calculan como: flujo efectivo del período / saldo al principio del período.

b. Incluye los establecimientos financieros de crédito.

c. Incluye los préstamos transferidos, dados de baja de balance, a fondos de titulización, a la SAREB, que es una Sociedad de Gestión de Activos (SGA) y otros traspasos.

## 3. CUENTAS FINANCIERAS E INDICADORES COMPLEMENTARIOS
### C) Indicadores de liquidez y financiación

### 3.22 Indicadores de financiación bruta de las administraciones públicas residentes en España

■ Serie representada gráficamente.

*Millones de euros y porcentajes*

| | | Financiación bruta | | | Valores a corto plazo | | | | Valores a medio y largo plazo | | | | Créditos no comerciales y resto | | | |
|---|---|---|---|---|---|---|---|---|---|---|---|---|---|---|---|---|
| | | Deuda PDE (a) | Variación mensual de la deuda PDE | T1/12 de col. 1 ■ | Saldos | Variación mensual | T1/12 de los saldos ■ | Contribuciones a T1/12 del total deuda PDE ■ | Saldos | Variación mensual | T1/12 de los saldos ■ | Contribuciones a T1/12 del total deuda PDE ■ | Saldos | Variación mensual | T1/12 de los saldos ■ | Contribuciones a T1/12 del total deuda PDE ■ |
| | | 1=4+8+12 | 2=5+9+13 | 3 | 4 | 5 | 6 | 7 | 8 | 9 | 10 | 11 | 12 | 13 | 14 | 15 |
| **17** | | 1 183 412 | 38 362 | 3,4 | 79 600 | -2 642 | -3,2 | -0,2 | 929 254 | 54 389 | 6,2 | 4,7 | 174 558 | -13 385 | -7,1 | -1,2 |
| **18** | | 1 208 861 | 25 449 | 2,2 | 79 933 | 333 | 0,4 | 0,0 | 968 963 | 39 708 | 4,3 | 3,4 | 159 965 | -14 592 | -8,4 | -1,2 |
| **19** | | 1 223 355 | 14 495 | 1,2 | 73 361 | -6 572 | -8,2 | -0,5 | 992 140 | 23 178 | 2,4 | 1,9 | 157 854 | -2 112 | -1,3 | -0,2 |
| **20** | | 1 345 786 | 122 430 | 10,0 | 91 005 | 17 644 | 24,1 | 1,4 | 1 076 071 | 83 931 | 8,5 | 6,9 | 178 710 | 20 856 | 13,2 | 1,7 |
| **21** *Nov* | P | 1 426 311 | 4 504 | 5,9 | 82 338 | 1 427 | -14,8 | -1,1 | 1 147 943 | 4 536 | 7,0 | 5,6 | 196 030 | -1 460 | 10,7 | 1,4 |
| *Dic* | P | 1 427 238 | 927 | 6,1 | 88 338 | 6 000 | -2,9 | -0,2 | 1 146 233 | -1 710 | 6,5 | 5,2 | 192 667 | -3 364 | 7,8 | 1,0 |
| **22** *Ene* | P | 1 425 092 | -2 145 | 5,7 | 88 570 | 233 | -1,9 | -0,1 | 1 144 935 | -1 298 | 6,1 | 4,9 | 191 587 | -1 080 | 7,0 | 0,9 |
| *Feb* | P | 1 441 569 | 16 477 | 5,4 | 93 117 | 4 547 | 5,9 | 0,4 | 1 158 224 | 13 289 | 5,3 | 4,3 | 190 228 | -1 359 | 5,8 | 0,8 |
| *Mar* | P | 1 453 816 | 12 247 | 4,4 | 87 050 | -6 067 | -0,5 | -0,0 | 1 173 643 | 15 419 | 5,4 | 4,3 | 193 123 | 2 895 | 0,7 | 0,1 |
| *Abr* | P | 1 445 388 | -8 428 | 4,0 | 81 173 | -5 876 | -6,3 | -0,4 | 1 168 896 | -4 747 | 5,4 | 4,3 | 195 319 | 2 196 | 0,7 | 0,1 |
| *May* | P | 1 456 453 | 11 065 | 3,8 | 75 407 | -5 767 | -9,9 | -0,6 | 1 185 381 | 16 485 | 5,7 | 4,6 | 195 665 | 346 | -1,1 | -0,1 |
| *Jun* | P | 1 475 028 | 18 575 | 3,5 | 73 261 | -2 146 | -10,7 | -0,6 | 1 205 585 | 20 204 | 5,5 | 4,4 | 196 182 | 517 | -2,0 | -0,3 |
| *Jul* | P | 1 486 663 | 11 635 | 5,0 | 72 257 | -1 004 | -10,9 | -0,6 | 1 219 357 | 13 772 | 7,5 | 6,0 | 195 049 | -1 134 | -3,0 | -0,4 |
| *Ago* | P | 1 491 408 | 4 745 | 5,1 | 70 700 | -1 558 | -12,0 | -0,7 | 1 227 076 | 7 719 | 7,7 | 6,2 | 193 632 | -1 417 | -3,2 | -0,4 |
| *Sep* | P | 1 503 760 | 12 352 | 5,0 | 69 755 | -945 | -12,7 | -0,7 | 1 242 213 | 15 136 | 7,7 | 6,2 | 191 792 | -1 840 | -3,6 | -0,5 |
| *Oct* | P | 1 497 114 | -6 646 | 5,3 | 67 901 | -1 854 | -16,1 | -0,9 | 1 237 747 | -4 465 | 8,3 | 6,6 | 191 466 | -326 | -3,1 | -0,4 |
| *Nov* | P | 1 505 787 | 8 673 | 5,6 | 66 580 | -1 321 | -19,1 | -1,1 | 1 247 055 | 9 308 | 8,6 | 6,9 | 192 152 | 686 | -2,0 | -0,3 |
| *Dic* | P | 1 502 501 | -3 286 | 5,3 | 65 599 | -981 | -25,7 | -1,6 | 1 249 468 | 2 412 | 9,0 | 7,2 | 187 434 | -4 718 | -2,7 | -0,4 |
| **23** *Ene* | A | 1 489 804 | -12 697 | 4,5 | 64 631 | -968 | -27,0 | -1,7 | 1 241 135 | -8 333 | 8,4 | 6,8 | 184 038 | -3 396 | -3,9 | -0,5 |
| *Feb* | A | 1 520 127 | 30 324 | 5,4 | 62 258 | -2 373 | -33,1 | -2,1 | 1 273 913 | 32 778 | 10,0 | 8,0 | 183 957 | -81 | -3,3 | -0,4 |
| *Mar* | A | 1 535 262 | 15 134 | 5,6 | 68 916 | 6 659 | -20,8 | -1,2 | 1 279 893 | 5 981 | 9,1 | 7,3 | 186 452 | 2 495 | -3,5 | -0,5 |
| *Abr* | A | 1 526 423 | -8 839 | 5,6 | 75 411 | 6 495 | -7,1 | -0,4 | 1 265 934 | -13 959 | 8,3 | 6,7 | 185 077 | -1 375 | -5,2 | -0,7 |

**FINANCIACIÓN BRUTA A LAS ADMINISTRACIONES PÚBLICAS**
**Tasas de variación interanual**

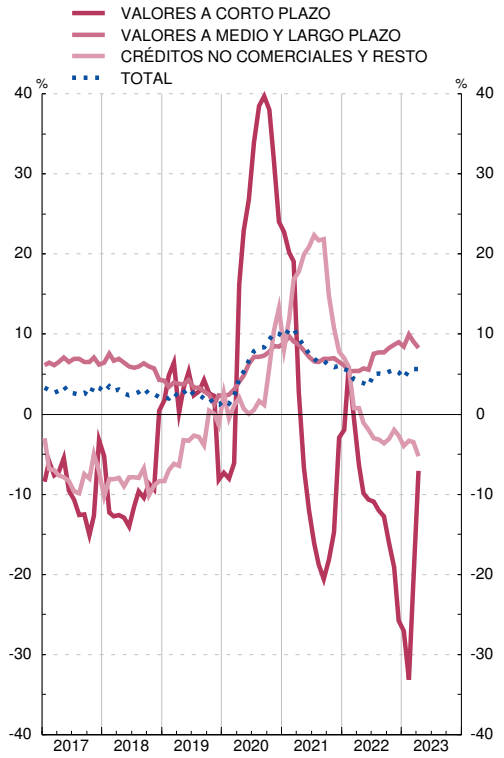


**FINANCIACIÓN BRUTA A LAS ADMINISTRACIONES PÚBLICAS**
**Contribuciones a la tasa de variación interanual**

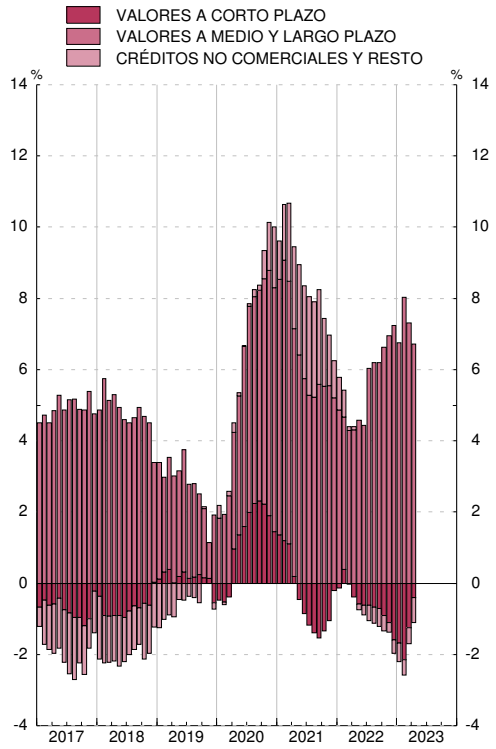


FUENTE: BE.

a. Deuda elaborada según la metodología del Protocolo de Déficit Excesivo (PDE). Deuda bruta nominal consolidada.

# CAPÍTULO 4 ENTIDADES DE CRÉDITO Y ESTABLECIMIENTOS FINANCIEROS DE CRÉDITO

## 4. ENTIDADES DE CRÉDITO Y ESTABLECIMIENTOS FINANCIEROS DE CRÉDITO
### Balance agregado según los estados de supervisión

*Datos referidos a Marzo de 2017*

| Conceptos del Capítulo 8 / Conceptos del Capítulo 4 | TOTAL CAPÍTULO 4/ *TOTAL CHAPTER 4* | Conciliación Capítulo 8 con Capítulo 4/ *Reconciliation of Chapter 8 with Chapter 4* | TOTAL Capítulo 8 en conceptos del Capítulo 4/ *TOTAL Chapter 8 in terms of Chapter 4* | DATOS DEL CAPITULO 8 / *CHAPTER 8 DATA* | | | | |
|---|---|---|---|---|---|---|---|---|
| | | | | PRÉSTAMOS Y CRÉDITOS / *LOANS* | | | | |
| | | | | TOTAL | RESIDENTES EN ESPAÑA/ *DOMESTIC* | | | NO RESID. EN ESPAÑA/ *NON RESIDENT* |
| | | | | | IFM/ *MFI* | AAPP/ *GG* | OSR/ *ORS* | |
| | 1 | 2=1-3 | 3=4+9+14+17 | 4=5a8 | 5 | 6 | 7 | 8 |
| **1. Créditos** | **1 707 246** | **456** | **1 706 790** | **1 706 790** | **181 108** | **87 791** | **1 236 413** | **201 477** |
| **Residentes en España** | **1 506 197** | **884** | **1 505 312** | **1 505 312** | **181 108** | **87 791** | **1 236 413** | |
| Sistema crediticio | 152 235 | -28 873 | 181 108 | 181 108 | 181 108 | | | |
| Administraciones Públicas | 87 803 | 12 | 87 791 | 87 791 | | 87 791 | | |
| Otros sectores residentes | 1 266 159 | 29 745 | 1 236 413 | 1 236 413 | | | 1 236 413 | |
| **Residentes en el exterior** | **201 049** | **-429** | **201 477** | **201 477** | | | | **201 477** |
| **2. Valores distintos de acciones** | **365 756** | **-1 088** | **366 844** | | | | | |
| **Residentes en España** | **287 994** | **-1 016** | **289 011** | | | | | |
| Sistema crediticio | 10 105 | -3 | 10 108 | | | | | |
| Administraciones Públicas | 216 369 | -1 158 | 217 528 | | | | | |
| Otros sectores residentes | 61 520 | 145 | 61 375 | | | | | |
| **Residentes en el exterior** | **77 762** | **-72** | **77 833** | | | | | |
| **3. Acciones y participaciones** | **246 591** | **51 080** | **195 512** | | | | | |
| **Residentes en España** | **130 104** | **47 339** | **82 765** | | | | | |
| Sistema crediticio | 24 469 | 10 347 | 14 122 | | | | | |
| Otros sectores residentes | 105 635 | 36 992 | 68 643 | | | | | |
| **Residentes en el exterior** | **116 487** | **3 741** | **112 747** | | | | | |
| **4. Operaciones no sectorizadas** | **304 443** | **7 788** | **296 655** | | | | | |
| **TOTAL** | **2 624 036** | **58 235** | **2 565 801** | **1 706 790** | **181 108** | **87 791** | **1 236 413** | **201 477** |

*March 2017 data*

### 4. Reconciliation between the credit institutions and credit financial intermediaries' balance sheets in chapters 4 and 8. Assets (*)

(*) Véase nota al final del capítulo/*See note at the end of the chapter*

## 4. Conciliación entre los balances de las entidades de crédito y EFC que se presentan en los capítulos 4 y 8 de este Boletín (*)
## Activo

*Millones de euros*

| DATOS DEL CAPITULO 8/*CHAPTER 8 DATA* | | | | | DATOS DEL CAPÍTULO 8/*CHAPTER 8 DATA* | | | | Chapter 8 headings / Chapter 4 headings |
|---|---|---|---|---|---|---|---|---|---|
| VALORES DISTINTOS DE ACCIONES/ *SECURITIES OTHER THAN SHARES* | | | | | ACCIONES Y PARTICIPACIONES/ *SHARES AND OTHER EQUITY* | | | SIN SEC-TORIZAR/ *UNCLASSI-FIED* | |
| TOTAL | RESIDENTES EN ESPAÑA/ *DOMESTIC* | | | NO RESI-DENTES EN ESPAÑA/ *NON RESIDENT* | TOTAL | RESIDENTES EN ESPAÑA/ *DOMESTIC* | NO RESIDEN TES EN ESPAÑA/ *NON RESIDENT* | | |
| | IFM/ *MFI* | AAPP/ *GG* | OSR/ *ORS* | | | | | | |
| 9 | 10 | 11 | 12 | 13 | 14=15+16 | 15 | 16 | 17 | |
| | | | | | | | | | **1. Loans** |
| | | | | | | | | | **Domestic** |
| | | | | | | | | | Credit system |
| | | | | | | | | | General Government |
| | | | | | | | | | Other resident sectors |
| | | | | | | | | | **Non resident** |
| **366 844** | **10 108** | **217 528** | **61 375** | **77 833** | | | | | **2. Securities other than shares** |
| **289 011** | **10 108** | **217 528** | **61 375** | | | | | | **Domestic** |
| 10 108 | 10 108 | | | | | | | | Credit system |
| 217 528 | | 217 528 | | | | | | | General Government |
| 61 375 | | | 61 375 | | | | | | Other resident sectors |
| **77 833** | | | | **77 833** | | | | | **Non resident** |
| | | | | | **195 512** | **14 122** | **181 390** | | **3. Shares and other equity** |
| | | | | | **82 765** | **14 122** | **68 643** | | **Domestic** |
| | | | | | 14 122 | 14 122 | | | Credit system |
| | | | | | 68 643 | | 68 643 | | Other resident sector |
| | | | | | **112 747** | | **112 747** | | **Non resident** |
| | | | | | | | | **296 655** | **4. Unclassified** |
| **366 844** | **10 108** | **217 528** | **61 375** | **77 833** | **195 512** | **14 122** | **181 390** | **296 655** | **TOTAL** |

*EUR millions*

## 4. CREDIT INSTITUTIONS AND CFIs
## Aggregated balance sheets
## data from supervisory returns

## 4. ENTIDADES DE CRÉDITO Y ESTABLECIMIENTOS FINANCIEROS DE CRÉDITO
### Balance agregado según los estados de supervisión

*Datos referidos a Marzo de 2017*

| Conceptos del Capítulo 8 / Conceptos del Capítulo 4 | TOTAL CAPITULO 4/ *TOTAL CHAPTER 4* | Conciliación con Capítulo 4/ *Reconciliation with Chapter 4* | TOTAL Capítulo 8 en conceptos del capítulo 4/ *TOTAL Chapter 8 in terms of Chapter 4* | DATOS DEL CAPÍTULO 8 | | |
|---|---|---|---|---|---|---|
| | | | | DEPÓSITOS / | | |
| | | | | TOTAL | RESIDENTES EN ESPAÑA | |
| | | | | | TOTAL | IFM/ *MFI* |
| | 1 | 2=1-3 | 3=4+10+11 | 4=5 + 9 | 5=6 A 8 | 6 |
| **1. Depósitos** | **1 872 947** | **-20** | **1 872 968** | **1 872 968** | **1 593 425** | **313 309** |
| **Residentes en España** | **1 593 638** | **214** | **1 593 425** | **1 593 425** | **1 593 425** | **313 309** |
| Sistema crediticio | 311 028 | 245 | 310 783 | 310 783 | 310 783 | 310 783 |
| Administraciones Públicas | 49 615 | 1 | 49 614 | 49 614 | 49 614 | |
| Otros sectores residentes | 1 232 996 | -32 | 1 233 028 | 1 233 028 | 1 233 028 | 2 526 |
| **Residentes en el exterior** | **279 309** | **-234** | **279 543** | **279 543** | | |
| **2. Valores distintos de acciones y participaciones** | **187 622** | **-5 169** | **192 791** | | | |
| **3. Operaciones no sectorizadas** | **563 467** | **63 425** | **500 042** | | | |
| **TOTAL** | **2 624 037** | **58 235** | **2 565 801** | **1 872 968** | **1 593 425** | **313 309** |

*March 2017 data*

### 4. Reconciliation between the credit institutions and credit financial intermediaries' balance sheets in chapters 4 and 8 (*). Liabilities

(*) Véase nota al final del capítulo/*See note at the end of the chapter*

## 4. Conciliación entre los balances de las Entidades de Crédito y EFC que se presentan en los capítulos 4 y 8 de este Boletín (*)
## Pasivo

*Millones de euros*

| /*CHAPTER 8 DATA* | | | DATOS DEL CAPÍTULO 8/*CHAPTER 8 DATA* | | Chapter 8 headings / Chapter 4 headings |
|---|---|---|---|---|---|
| *DEPOSITS* | | | Sin sectorizar/*Unclassified* | | |
| / *DOMESTIC* | | Residentes en el resto del mundo/ *Rest of the world* | Valores distintos de accs.y participac./ *Securities other than shares* | Resto/ *Other* | |
| AAPP/ *General* Government | OSR/ *ORS* | | | | |
| 7 | 8 | 9 | 10 | 11 | |
| **49 614** | **1 230 502** | **279 543** | | | **1. Deposits** |
| **49 614** | **1 230 502** | | | | **Domestic** |
| 49 614 | | | | | Credit system |
| | 1 230 502 | | | | General Government |
| | | | | | Other resident sectors |
| | | **279 543** | | | **Non resident** |
| | | | **192 791** | | **2. Securities other than shares** |
| | | | | **500 042** | **3. Unsectorised transactions** |
| **49 614** | **1 230 502** | **279 543** | **192 791** | **500 042** | **TOTAL** |

*EUR millions*

## 4. CREDIT INSTITUTIONS AND CFIs
## Aggregated balance sheets
## data from supervisory returns

## 4. ENTIDADES DE CRÉDITO Y EFC
### A) Balance agregado según los estados de supervisión

### 4.A Activo=Pasivo de las entidades de crédito y EFC, por instituciones

*Millones de euros*

| | | Total Entidades de crédito y establecimientos financieros de crédito (a) | Entidades de depósito | | | ICO | EFC (c) |
|---|---|---|---|---|---|---|---|
| | | | Total (b) | Entidades españolas | Sucursales extranjeras | | |
| | | 1=2+5+6 | 2=3+4 | 3 | 4 | 5 | 6 |
| **17** | R | 2 652 152 | 2 549 836 | ... | ... | 43 528 | 58 788 |
| **18** | | 2 575 632 | 2 476 348 | ... | ... | 37 250 | 62 034 |
| **19** | | 2 612 780 | 2 517 992 | ... | ... | 32 474 | 62 314 |
| **20** | | 2 822 182 | 2 736 801 | ... | ... | 35 056 | 50 326 |
| **21** | | 2 937 622 | 2 846 346 | ... | ... | 38 457 | 52 820 |
| **21** *Dic* | | 2 937 622 | 2 846 346 | ... | ... | 38 457 | 52 820 |
| **22** *Ene* | | 2 945 228 | 2 857 582 | ... | ... | 36 772 | 50 874 |
| *Feb* | | 2 933 630 | 2 847 082 | ... | ... | 35 760 | 50 788 |
| *Mar* | | 2 963 145 | 2 874 200 | ... | ... | 36 101 | 52 844 |
| *Abr* | | 3 012 058 | 2 921 829 | ... | ... | 37 010 | 53 219 |
| *May* | | 3 005 951 | 2 916 775 | ... | ... | 35 322 | 53 854 |
| *Jun* | | 3 066 927 | 2 977 835 | ... | ... | 34 602 | 54 491 |
| *Jul* | | 3 064 577 | 2 978 455 | ... | ... | 32 063 | 54 058 |
| *Ago* | | 3 057 671 | 2 969 765 | ... | ... | 34 451 | 53 455 |
| *Sep* | | 3 093 171 | 3 005 065 | ... | ... | 33 794 | 54 203 |
| *Oct* | | 3 076 366 | 2 991 182 | ... | ... | 31 282 | 53 791 |
| *Nov* | | 3 057 156 | 2 971 778 | ... | ... | 31 014 | 54 248 |
| *Dic* | | 2 929 279 | 2 842 456 | ... | ... | 30 735 | 55 901 |
| **23** *Ene* | | 2 915 138 | 2 832 558 | ... | ... | 29 011 | 53 407 |
| *Feb* | | 2 918 150 | 2 833 996 | ... | ... | 31 001 | 53 003 |
| *Mar* | | 2 920 179 | 2 837 724 | ... | ... | 28 806 | 53 502 |
| *Abr* | P | 2 914 761 | 2 829 679 | ... | ... | 31 577 | 53 355 |

Veánse notas al final del capítulo

## 4. ENTIDADES DE CRÉDITO Y ESTABLECIMIENTOS FINANCIEROS DE CRÉDITO
### A) Balance agregado según los estados de supervisión

### 4.1 Activo

*Millones de euros*

| | | Total | Créditos | | | | Valores distintos de acciones y participaciones | | Acciones y participaciones | | Activos no secto-rizados | | Promemoria | |
|---|---|---|---|---|---|---|---|---|---|---|---|---|---|---|
| | | | Residentes en España | | | Resto del mundo | Residentes en España (c) | Resto del mundo (c) | Residentes en España (c) | Resto del mundo (c) | Efectivo | Otros (d) | Del cual Dudosos (e) | Del cual Morosos (f) |
| | | | Sistema credi-ticio | AAPP (a) | OSR (b) | | | | | | | | | |
| | | 1 =2a11 | 2 | 3 | 4 | 5 | 6 | 7 | 8 | 9 | 10 | 11 | 12 | 13 |
| **17** | R | 2 652 152 | 234 694 | 78 110 | 1 253 944 | 199 719 | 258 025 | 71 506 | 146 214 | 113 052 | 8 072 | 288 818 | 101 479 | ... |
| **18** | | 2 575 632 | 211 861 | 68 956 | 1 208 315 | 237 049 | 243 606 | 82 436 | 127 047 | 109 369 | 8 655 | 278 339 | 73 035 | ... |
| **19** | | 2 612 780 | 190 494 | 66 922 | 1 193 526 | 289 092 | 227 946 | 88 478 | 133 763 | 118 249 | 9 316 | 294 995 | 59 371 | ... |
| **20** | | 2 822 182 | 328 166 | 77 198 | 1 224 440 | 297 126 | 244 267 | 101 518 | 137 078 | 113 703 | 8 592 | 290 094 | 57 334 | ... |
| **21** | | 2 937 622 | 452 347 | 81 491 | 1 223 700 | 344 053 | 216 481 | 99 155 | 130 431 | 111 859 | 8 132 | 269 971 | 54 670 | ... |
| **21** *Dic* | | 2 937 622 | 452 347 | 81 491 | 1 223 700 | 344 053 | 216 481 | 99 155 | 130 431 | 111 859 | 8 132 | 269 971 | 54 670 | ... |
| **22** *Ene* | | 2 945 228 | 474 373 | 81 219 | 1 211 439 | 340 260 | 215 481 | 105 383 | 129 596 | 112 245 | 7 395 | 267 838 | 54 613 | ... |
| *Feb* | | 2 933 630 | 450 474 | 79 839 | 1 210 960 | 344 773 | 220 785 | 109 018 | 129 049 | 111 803 | 7 059 | 269 871 | 54 434 | ... |
| *Mar* | | 2 963 145 | 435 672 | 83 376 | 1 213 939 | 367 520 | 222 759 | 113 275 | 131 775 | 108 242 | 7 415 | 279 173 | 53 632 | ... |
| *Abr* | | 3 012 058 | 446 827 | 86 218 | 1 222 085 | 362 200 | 224 690 | 116 227 | 131 445 | 107 094 | 7 738 | 307 532 | 53 291 | ... |
| *May* | | 3 005 951 | 445 740 | 86 650 | 1 222 119 | 361 534 | 230 493 | 116 233 | 132 391 | 108 359 | 7 385 | 295 047 | 53 040 | ... |
| *Jun* | | 3 066 927 | 468 198 | 87 619 | 1 234 559 | 375 330 | 232 339 | 121 948 | 131 626 | 104 964 | 7 536 | 302 807 | 50 043 | ... |
| *Jul* | | 3 064 577 | 462 518 | 86 234 | 1 232 572 | 374 805 | 235 023 | 125 349 | 131 903 | 105 625 | 7 671 | 302 876 | 49 613 | ... |
| *Ago* | | 3 057 671 | 453 566 | 84 900 | 1 225 099 | 369 591 | 236 928 | 123 341 | 131 459 | 105 579 | 7 819 | 319 387 | 49 434 | ... |
| *Sep* | | 3 093 171 | 453 780 | 84 052 | 1 223 502 | 383 461 | 240 988 | 127 240 | 130 491 | 103 738 | 7 706 | 338 213 | 48 441 | ... |
| *Oct* | | 3 076 366 | 447 338 | 83 357 | 1 222 609 | 380 333 | 240 493 | 131 017 | 130 887 | 104 969 | 7 721 | 327 643 | 48 155 | ... |
| *Nov* | | 3 057 156 | 420 785 | 83 878 | 1 231 357 | 385 517 | 242 508 | 132 406 | 131 464 | 104 311 | 7 506 | 317 426 | 47 330 | ... |
| *Dic* | | 2 929 279 | 319 260 | 81 978 | 1 219 477 | 392 083 | 241 504 | 124 307 | 130 592 | 104 435 | 7 801 | 307 841 | 45 535 | ... |
| **23** *Ene* | | 2 915 138 | 341 580 | 80 306 | 1 204 099 | 382 406 | 241 487 | 127 232 | 131 039 | 105 387 | 7 436 | 294 165 | 45 376 | ... |
| *Feb* | | 2 918 150 | 328 922 | 80 501 | 1 199 596 | 378 640 | 246 804 | 131 762 | 131 426 | 106 796 | 7 037 | 306 668 | 45 136 | ... |
| *Mar* | | 2 920 179 | 317 521 | 82 975 | 1 203 168 | 390 303 | 251 230 | 131 095 | 132 415 | 108 463 | 7 577 | 295 431 | 44 505 | ... |
| *Abr* | P | 2 914 761 | 302 319 | 82 339 | 1 200 308 | 395 321 | 245 336 | 134 195 | 134 515 | 109 766 | 7 314 | 303 349 | 45 042 | ... |

Veánse notas al final del capítulo

## 4. ENTIDADES DE CRÉDITO Y ESTABLECIMIENTOS FINANCIEROS DE CRÉDITO — 4.2 Pasivo

### A) Balance agregado según los estados de supervisión

*Millones de euros*

| | | Total | Depósitos | | | | | Pasivos no sectorizados | | | |
|---|---|---|---|---|---|---|---|---|---|---|---|
| | | | Total | Residentes en España | | | Resto del mundo | Valores distintos de acciones y particip. | Patrimonio, ajustes y correcc. (c) | Pasivos de Obra Benéfico-Social | Periodificación y otros pasivos (d) |
| | | | | Sistema crediticio | AAPP (a) | OSR (b) | | | | | |
| | | 1=3a10 | 2=3a6 | 3 | 4 | 5 | 6 | 7 | 8 | 9 | 10 |
| **17** | R | 2 652 152 | 1 866 973 | 327 483 | 61 722 | 1 202 893 | 274 874 | 222 443 | 361 392 | 107 | 201 250 |
| **18** | | 2 575 632 | 1 836 493 | 287 839 | 71 785 | 1 212 837 | 264 033 | 225 499 | 328 166 | 125 | 185 349 |
| **19** | | 2 612 780 | 1 848 536 | 253 978 | 69 445 | 1 259 938 | 265 174 | 242 397 | 325 224 | 144 | 196 479 |
| **20** | | 2 822 182 | 2 059 571 | 369 741 | 80 754 | 1 369 548 | 239 526 | 243 397 | 327 153 | 152 | 191 909 |
| **21** | | 2 937 622 | 2 177 660 | 409 433 | 96 988 | 1 425 055 | 246 183 | 267 212 | 310 639 | 166 | 181 946 |
| **21** *Dic* | | 2 937 622 | 2 177 660 | 409 433 | 96 988 | 1 425 055 | 246 183 | 267 212 | 310 639 | 166 | 181 946 |
| **22** *Ene* | | 2 945 228 | 2 176 836 | 411 992 | 91 192 | 1 406 751 | 266 901 | 259 028 | 311 557 | 168 | 197 639 |
| *Feb* | | 2 933 630 | 2 180 058 | 409 611 | 86 717 | 1 412 033 | 271 698 | 255 013 | 312 364 | 171 | 186 023 |
| *Mar* | | 2 963 145 | 2 203 654 | 410 638 | 88 726 | 1 429 109 | 275 181 | 254 458 | 308 446 | 174 | 196 413 |
| *Abr* | | 3 012 058 | 2 237 504 | 409 651 | 89 309 | 1 425 201 | 313 343 | 254 311 | 306 737 | 176 | 213 331 |
| *May* | | 3 005 951 | 2 232 332 | 405 855 | 89 859 | 1 436 166 | 300 452 | 258 259 | 309 750 | 179 | 205 432 |
| *Jun* | | 3 066 927 | 2 277 368 | 410 736 | 99 329 | 1 450 706 | 316 597 | 261 301 | 305 674 | 178 | 222 407 |
| *Jul* | | 3 064 577 | 2 278 954 | 412 720 | 95 412 | 1 444 717 | 326 105 | 261 259 | 304 815 | 178 | 219 370 |
| *Ago* | | 3 057 671 | 2 267 433 | 408 780 | 100 123 | 1 443 116 | 315 414 | 264 732 | 304 331 | 181 | 220 994 |
| *Sep* | | 3 093 171 | 2 271 491 | 404 268 | 92 792 | 1 441 507 | 332 924 | 275 950 | 305 209 | 182 | 240 340 |
| *Oct* | | 3 076 366 | 2 263 525 | 403 320 | 93 653 | 1 426 745 | 339 807 | 276 668 | 305 173 | 186 | 230 813 |
| *Nov* | | 3 057 156 | 2 245 688 | 343 752 | 102 524 | 1 432 991 | 366 420 | 281 575 | 304 098 | 188 | 225 608 |
| *Dic* | | 2 929 279 | 2 122 526 | 241 691 | 96 028 | 1 441 212 | 343 595 | 281 852 | 307 571 | 192 | 217 137 |
| **23** *Ene* | | 2 915 138 | 2 096 423 | 226 132 | 96 238 | 1 416 776 | 357 279 | 289 298 | 308 403 | 198 | 220 816 |
| *Feb* | | 2 918 150 | 2 094 147 | 218 491 | 92 754 | 1 398 034 | 384 868 | 294 701 | 307 960 | 204 | 221 139 |
| *Mar* | | 2 920 179 | 2 104 998 | 204 070 | 97 285 | 1 400 878 | 402 765 | 291 137 | 306 999 | 211 | 216 833 |
| *Abr* | P | 2 914 761 | 2 101 084 | 203 491 | 96 801 | 1 393 317 | 407 475 | 292 526 | 308 739 | 221 | 212 191 |

Veánse notas al final del capítulo

## 4. ENTIDADES DE CRÉDITO Y EFC(Información obtenida de los estados de supervisión) — 4.3 Crédito. Otros sectores residentes

### E) Balances de los componentes de entidades de crédito y EFC

*Millones de euros*

| | | Total (a) | Del cual: | | Crédito comercial | Otros deudores a plazo | | | | Deudores a la vista | Arrendamiento financiero | Dudosos (b) | Ratio de dudosos (%) | Pro-memoria |
|---|---|---|---|---|---|---|---|---|---|---|---|---|---|---|
| | | | | | | Total | Del cual: | | | | | | | Total menos crédito a EFC desde enero 2014 |
| | | | A tipo variable | En moneda extranjera | | | Adquis. tempor. activos | Deudores con garantia real | Del cual: Con garantia hipotecaria | | | | | |
| | | 1=4+5+9+10+11 | 2 | 3 | 4 | 5 | 6 | 7 | 8 | 9 | 10 | 11 | 12=(11/1)*100 | 13 |
| **17** | R | 1 253 944 | 758 960 | 15 779 | 48 764 | 1 047 827 | 17 929 | ... | ... | 38 873 | 20 787 | 97 692 | 7,79 | 1 220 417 |
| **18** | | 1 208 315 | 756 089 | 15 123 | 48 723 | 1 037 809 | 10 009 | ... | ... | 29 494 | 22 030 | 70 258 | 5,81 | 1 172 753 |
| **19** | | 1 193 526 | 746 194 | 14 741 | 50 561 | 1 034 061 | 7 790 | ... | ... | 28 769 | 22 942 | 57 192 | 4,79 | 1 155 226 |
| **20** | | 1 224 440 | 708 097 | 12 062 | 42 162 | 1 077 559 | 9 941 | ... | ... | 28 338 | 21 216 | 55 164 | 4,51 | 1 193 689 |
| **21** | | 1 223 700 | 672 089 | 12 690 | 47 169 | 1 070 780 | 7 323 | ... | ... | 31 126 | 22 075 | 52 548 | 4,29 | 1 191 666 |
| **21** *Dic* | | 1 223 700 | 672 089 | 12 690 | 47 169 | 1 070 780 | 7 323 | ... | ... | 31 126 | 22 075 | 52 548 | 4,29 | 1 191 666 |
| **22** *Ene* | | 1 211 439 | 665 344 | 12 496 | 42 727 | 1 064 208 | 4 339 | ... | ... | 30 120 | 22 017 | 52 367 | 4,32 | 1 180 971 |
| *Feb* | | 1 210 960 | 650 051 | 12 159 | 43 012 | 1 063 759 | 4 266 | ... | ... | 30 000 | 22 005 | 52 184 | 4,31 | 1 180 888 |
| *Mar* | | 1 213 939 | 662 552 | 12 621 | 47 317 | 1 063 760 | 4 221 | ... | ... | 29 416 | 21 960 | 51 485 | 4,24 | 1 182 817 |
| *Abr* | | 1 222 085 | 643 509 | 13 170 | 47 731 | 1 071 610 | 3 932 | ... | ... | 29 426 | 22 101 | 51 216 | 4,19 | 1 190 494 |
| *May* | | 1 222 119 | 637 876 | 12 578 | 46 876 | 1 071 972 | 4 155 | ... | ... | 29 937 | 22 269 | 51 064 | 4,18 | 1 190 446 |
| *Jun* | | 1 234 559 | 648 689 | 12 828 | 51 656 | 1 074 375 | 4 429 | ... | ... | 38 378 | 22 235 | 47 916 | 3,88 | 1 201 615 |
| *Jul* | | 1 232 572 | 650 522 | 13 498 | 52 415 | 1 079 131 | 3 652 | ... | ... | 30 967 | 22 623 | 47 435 | 3,85 | 1 200 234 |
| *Ago* | | 1 225 099 | 645 978 | 14 126 | 49 849 | 1 074 667 | 3 022 | ... | ... | 30 921 | 22 425 | 47 237 | 3,86 | 1 193 850 |
| *Sep* | | 1 223 502 | 643 177 | 13 965 | 51 254 | 1 072 478 | 3 542 | ... | ... | 31 111 | 22 333 | 46 325 | 3,79 | 1 191 835 |
| *Oct* | | 1 222 609 | 642 066 | 13 627 | 50 402 | 1 072 940 | 3 543 | ... | ... | 30 711 | 22 514 | 46 042 | 3,77 | 1 191 087 |
| *Nov* | | 1 231 357 | 638 187 | 13 160 | 50 565 | 1 074 129 | 4 101 | ... | ... | 38 673 | 22 619 | 45 370 | 3,68 | 1 199 487 |
| *Dic* | | 1 219 477 | 639 786 | 11 830 | 55 056 | 1 066 951 | 4 130 | ... | ... | 31 860 | 22 451 | 43 159 | 3,54 | 1 185 621 |
| **23** *Ene* | | 1 204 099 | 630 532 | 10 914 | 49 499 | 1 057 108 | 3 015 | ... | ... | 31 893 | 22 697 | 42 900 | 3,56 | 1 172 639 |
| *Feb* | | 1 199 596 | 621 198 | 11 130 | 48 239 | 1 054 776 | 2 557 | ... | ... | 31 453 | 22 532 | 42 595 | 3,55 | 1 168 704 |
| *Mar* | | 1 203 168 | 624 477 | 10 684 | 50 653 | 1 056 306 | 4 360 | ... | ... | 31 076 | 22 918 | 42 214 | 3,51 | 1 172 320 |
| *Abr* | P | 1 200 308 | 622 300 | 10 522 | 50 177 | 1 053 394 | 3 245 | ... | ... | 31 216 | 22 968 | 42 553 | 3,55 | 1 169 311 |

## 4. ENTIDADES DE CRÉDITO Y ESTABLECIMIENTOS FINANCIEROS DE CRÉDITO — 4.4 Activo. Valores

### A) Balance agregado según los estados de supervisión

*Millones de euros*

| | | Valores distintos de acciones y participaciones | | | | | | | | | | Acciones y participaciones | | | | |
|---|---|---|---|---|---|---|---|---|---|---|---|---|---|---|---|---|
| | | Total | Residentes en España | | | | | | Resto del mundo | | | Total | Residentes España | | | RM |
| | | | Total | Sistema crediticio | AAPP | | | OSR | Neto | Total | Posic. cortas (a) | | Total | Sistema crediticio | OSR | |
| | | | | | Neto | Total | Posic. cortas (a) | | | | | | | | | |
| | | 1=2+8 | 2=3+4+7 | 3 | 4=5-6 | 5 | 6 | 7 | 8=9-10 | 9 | 10 | 11=12+15 | 12=13+14 | 13 | 14 | 15 |
| **17** | R | 329 531 | 258 025 | 9 895 | 198 733 | 205 750 | 7 017 | 49 397 | 71 506 | 206 346 | 11 218 | 259 265 | 146 214 | 35 101 | 111 113 | 113 052 |
| **18** | | 326 042 | 243 606 | 6 361 | 192 112 | 200 421 | 8 309 | 45 133 | 82 436 | 201 197 | 6 113 | 236 416 | 127 047 | 22 391 | 104 656 | 109 369 |
| **19** | | 316 423 | 227 946 | 8 418 | 175 845 | 187 528 | 11 684 | 43 682 | 88 478 | 189 019 | 6 923 | 252 012 | 133 763 | 29 113 | 104 650 | 118 249 |
| **20** | | 345 785 | 244 267 | 8 889 | 193 470 | 205 211 | 11 741 | 41 908 | 101 518 | 207 344 | 6 030 | 250 781 | 137 078 | 30 628 | 106 450 | 113 703 |
| **21** | | 315 637 | 216 481 | 11 139 | 197 653 | 209 509 | 11 856 | 7 690 | 99 155 | 209 978 | 10 963 | 242 290 | 130 431 | 29 611 | 100 821 | 111 859 |
| **21** *Dic* | | 315 637 | 216 481 | 11 139 | 197 653 | 209 509 | 11 856 | 7 690 | 99 155 | 209 978 | 10 963 | 242 290 | 130 431 | 29 611 | 100 821 | 111 859 |
| **22** *Ene* | | 320 864 | 215 481 | 11 130 | 196 761 | 208 104 | 11 343 | 7 590 | 105 383 | 208 367 | 11 746 | 241 841 | 129 596 | 29 471 | 100 125 | 112 245 |
| *Feb* | | 329 803 | 220 785 | 11 138 | 201 264 | 213 229 | 11 965 | 8 383 | 109 018 | 212 718 | 12 736 | 240 851 | 129 049 | 29 938 | 99 110 | 111 803 |
| *Mar* | | 336 034 | 222 759 | 11 067 | 202 219 | 215 467 | 13 248 | 9 474 | 113 275 | 214 928 | 13 194 | 240 017 | 131 775 | 30 506 | 101 269 | 108 242 |
| *Abr* | | 340 917 | 224 690 | 10 710 | 204 214 | 217 743 | 13 529 | 9 767 | 116 227 | 215 820 | 14 236 | 238 539 | 131 445 | 30 356 | 101 089 | 107 094 |
| *May* | | 346 727 | 230 493 | 12 413 | 207 350 | 220 286 | 12 935 | 10 730 | 116 233 | 218 577 | 14 015 | 240 749 | 132 391 | 30 301 | 102 090 | 108 359 |
| *Jun* | | 354 287 | 232 339 | 12 342 | 209 731 | 222 387 | 12 655 | 10 266 | 121 948 | 220 057 | 13 192 | 236 590 | 131 626 | 29 669 | 101 957 | 104 964 |
| *Jul* | | 360 372 | 235 023 | 12 360 | 213 957 | 226 541 | 12 584 | 8 706 | 125 349 | 225 612 | 12 705 | 237 528 | 131 903 | 29 388 | 102 515 | 105 625 |
| *Ago* | | 360 270 | 236 928 | 12 238 | 214 519 | 226 250 | 11 730 | 10 171 | 123 341 | 223 865 | 13 122 | 237 038 | 131 459 | 29 539 | 101 920 | 105 579 |
| *Sep* | | 368 228 | 240 988 | 12 676 | 217 156 | 228 485 | 11 329 | 11 156 | 127 240 | 224 951 | 12 268 | 234 229 | 130 491 | 29 904 | 100 587 | 103 738 |
| *Oct* | | 371 510 | 240 493 | 12 840 | 217 070 | 227 355 | 10 286 | 10 584 | 131 017 | 223 650 | 11 475 | 235 856 | 130 887 | 30 065 | 100 822 | 104 969 |
| *Nov* | | 374 914 | 242 508 | 13 079 | 220 234 | 231 006 | 10 773 | 9 195 | 132 406 | 228 103 | 11 484 | 235 775 | 131 464 | 30 070 | 101 394 | 104 311 |
| *Dic* | | 365 811 | 241 504 | 12 973 | 218 206 | 230 314 | 12 108 | 10 325 | 124 307 | 226 525 | 12 816 | 235 027 | 130 592 | 30 217 | 100 375 | 104 435 |
| **23** *Ene* | | 368 720 | 241 487 | 13 453 | 218 311 | 228 192 | 9 881 | 9 723 | 127 232 | 224 818 | 13 509 | 236 427 | 131 039 | 30 362 | 100 677 | 105 387 |
| *Feb* | | 378 565 | 246 804 | 14 079 | 222 465 | 232 614 | 10 149 | 10 259 | 131 762 | 228 784 | 12 901 | 238 222 | 131 426 | 30 311 | 101 116 | 106 796 |
| *Mar* | | 382 325 | 251 230 | 15 722 | 225 637 | 236 115 | 10 478 | 9 871 | 131 095 | 232 690 | 15 766 | 240 878 | 132 415 | 29 945 | 102 471 | 108 463 |
| *Abr* | P | 379 531 | 245 336 | 15 590 | 219 524 | 229 684 | 10 161 | 10 222 | 134 195 | 226 159 | 14 263 | 244 281 | 134 515 | 29 907 | 104 608 | 109 766 |

Veánse notas al final del capítulo

## 4. ENTIDADES DE CRÉDITO Y ESTABLECIMIENTOS FINANCIEROS DE CRÉDITO — 4.5 Pasivo. Otros sectores residentes

### A) Balance agregado según los estados de supervisión

*Millones de euros*

| | | Del cual: | | Depósitos a la vista | Depósitos a plazo y preaviso | Cesión temporal de activos | Pasivos por transferencia de activos | Pasivos financieros híbridos | Depósitos subordinados | Otros pasivos | Promemoria: Depósitos distribuidos por provincias. Entidades de depósito |
|---|---|---|---|---|---|---|---|---|---|---|---|
| | | Total (a) | En moneda extranjera | (b) | | | (c) | (d) | (e) | | (f) |
| | | 6+7+8+9 1=3+4+5+ | 2 | 3 | 4 | 5 | 6 | 7 | 8 | 9 | 10 |
| **17** | R | 1 202 893 | 17 484 | 857 135 | 286 365 | 27 869 | 21 271 | 9 738 | 515 | ... | 1 146 917 |
| **18** | | 1 212 837 | 15 406 | 931 257 | 231 450 | 22 893 | 20 054 | 6 808 | 375 | ... | 1 165 030 |
| **19** | | 1 259 938 | 17 672 | 1 021 213 | 196 656 | 18 995 | 16 422 | 6 260 | 392 | ... | 1 218 981 |
| **20** | | 1 369 548 | 20 981 | 1 164 411 | 160 440 | 21 444 | 17 945 | 4 933 | 375 | ... | 1 329 870 |
| **21** | | 1 425 055 | 22 820 | 1 264 798 | 117 220 | 20 798 | 17 455 | 4 608 | 176 | ... | 1 390 015 |
| **21** *Dic* | | 1 425 055 | 22 820 | 1 264 798 | 117 220 | 20 798 | 17 455 | 4 608 | 176 | ... | 1 390 015 |
| **22** *Ene* | | 1 406 751 | 21 486 | 1 252 175 | 114 307 | 18 146 | 17 334 | 4 614 | 176 | ... | ... |
| *Feb* | | 1 412 033 | 21 625 | 1 260 253 | 110 778 | 19 356 | 16 759 | 4 711 | 176 | ... | ... |
| *Mar* | | 1 429 109 | 22 393 | 1 280 656 | 108 236 | 18 221 | 16 791 | 4 984 | 221 | ... | 1 396 178 |
| *Abr* | | 1 425 201 | 21 369 | 1 277 703 | 106 777 | 18 832 | 16 453 | 5 215 | 221 | ... | ... |
| *May* | | 1 436 166 | 21 387 | 1 290 544 | 105 483 | 17 557 | 16 402 | 5 959 | 221 | ... | ... |
| *Jun* | | 1 450 706 | 22 146 | 1 308 896 | 103 198 | 15 851 | 16 253 | 6 287 | 221 | ... | 1 418 362 |
| *Jul* | | 1 444 717 | 21 713 | 1 304 457 | 102 337 | 14 379 | 16 732 | 6 590 | 221 | ... | ... |
| *Ago* | | 1 443 116 | 21 328 | 1 304 794 | 102 581 | 12 591 | 16 397 | 6 532 | 221 | ... | ... |
| *Sep* | | 1 441 507 | 21 022 | 1 296 683 | 105 255 | 15 394 | 17 063 | 6 892 | 221 | ... | 1 409 183 |
| *Oct* | | 1 426 745 | 20 604 | 1 280 510 | 107 359 | 14 739 | 16 617 | 7 299 | 221 | ... | ... |
| *Nov* | | 1 432 991 | 21 045 | 1 284 212 | 106 723 | 16 598 | 17 094 | 8 143 | 221 | ... | ... |
| *Dic* | | 1 441 212 | 21 591 | 1 293 722 | 109 395 | 12 569 | 16 477 | 8 828 | 221 | ... | 1 410 799 |
| **23** *Ene* | | 1 416 776 | 21 326 | 1 266 143 | 109 119 | 15 393 | 15 949 | 9 950 | 221 | ... | ... |
| *Feb* | | 1 398 034 | 19 439 | 1 246 744 | 110 099 | 14 050 | 15 657 | 11 262 | 221 | ... | ... |
| *Mar* | | 1 400 878 | 20 608 | 1 241 691 | 119 529 | 12 437 | 14 454 | 12 545 | 221 | ... | 1 372 124 |
| *Abr* | P | 1 393 317 | 20 158 | 1 225 265 | 125 765 | 14 130 | 14 514 | 13 422 | 221 | ... | ... |

Veánse notas al final del capítulo

## 4. ENTIDADES DE CRÉDITO Y ESTABLECIMIENTOS FINANCIEROS DE CRÉDITO
### A) Balance agregado según los estados de supervisión

### 4.6 Otros activos no sectorizados

*Millones de euros*

| | | Activo Fijo | | | | | | | Activo Obra Benéfico Social | Periodificación y otros activos | | | | |
|---|---|---|---|---|---|---|---|---|---|---|---|---|---|---|
| | | Total | Mobiliario (b) | Inmuebles (b) | Derechos s/bienes de arren. financieros (b) | Activos cedidos en arrendamiento operativo | Activos no corrientes en venta | Activo intangible | | Total | Periodificación: Total | Periodificación: Devengo de productos | Periodificación: Otros | Otros activos (a) |
| | | 1 | 2 | 3 | 4 | 5 | 6 | 7 | 8 | 9=10+13 | 10=11+12 | 11 | 12 | 13 |
| **17** | R | 49 531 | 4 391 | 15 125 | 580 | 686 | 24 437 | 4 313 | 18 | 239 051 | 6 494 | 3 063 | 3 431 | 232 557 |
| **18** | | 40 612 | 4 929 | 14 036 | ... | 908 | 16 051 | 4 688 | 17 | 237 621 | 6 454 | 2 868 | 3 586 | 231 167 |
| **19** | | 45 148 | 5 169 | 24 800 | ... | 1 065 | 9 510 | 4 603 | 17 | 249 635 | 7 111 | 2 688 | 4 423 | 242 523 |
| **20** | | 44 438 | 5 159 | 23 552 | ... | 1 136 | 9 655 | 4 937 | 17 | 245 594 | 7 073 | 2 478 | 4 595 | 238 522 |
| **21** | | 39 843 | 4 857 | 21 612 | ... | 1 248 | 7 012 | 5 113 | 17 | 230 098 | 6 089 | 2 638 | 3 451 | 224 009 |
| **21** *Dic* | | 39 843 | 4 857 | 21 612 | ... | 1 248 | 7 012 | 5 113 | 17 | 230 098 | 6 089 | 2 638 | 3 451 | 224 009 |
| **22** *Ene* | | 39 380 | 4 798 | 21 354 | ... | 1 235 | 6 982 | 5 010 | 17 | 228 430 | 5 754 | 2 576 | 3 178 | 222 677 |
| *Feb* | | 39 299 | 4 804 | 21 296 | ... | 1 252 | 6 950 | 4 997 | 17 | 230 545 | 6 368 | 2 807 | 3 560 | 224 177 |
| *Mar* | | 39 420 | 4 807 | 21 213 | ... | 1 278 | 7 083 | 5 038 | 17 | 239 726 | 6 534 | 2 701 | 3 833 | 233 191 |
| *Abr* | | 39 175 | 4 779 | 21 122 | ... | 1 264 | 7 002 | 5 008 | 17 | 268 330 | 6 570 | 3 033 | 3 537 | 261 760 |
| *May* | | 38 991 | 4 819 | 20 926 | ... | 1 264 | 7 028 | 4 955 | 17 | 256 028 | 6 779 | 3 071 | 3 708 | 249 250 |
| *Jun* | | 38 752 | 4 787 | 20 944 | ... | 1 322 | 6 639 | 5 060 | 17 | 264 028 | 6 573 | 2 774 | 3 799 | 257 455 |
| *Jul* | | 38 571 | 4 791 | 20 831 | ... | 1 332 | 6 510 | 5 106 | 17 | 264 278 | 6 740 | 3 213 | 3 526 | 257 538 |
| *Ago* | | 38 328 | 4 781 | 20 769 | ... | 1 327 | 6 384 | 5 068 | 17 | 281 032 | 7 313 | 3 473 | 3 840 | 273 719 |
| *Sep* | | 38 195 | 4 796 | 20 660 | ... | 1 308 | 6 343 | 5 089 | 17 | 299 990 | 7 593 | 3 552 | 4 040 | 292 397 |
| *Oct* | | 37 935 | 4 793 | 20 530 | ... | 1 310 | 6 216 | 5 085 | 17 | 289 679 | 7 973 | 4 017 | 3 956 | 281 706 |
| *Nov* | | 38 008 | 4 808 | 20 687 | ... | 1 314 | 6 038 | 5 162 | 17 | 279 389 | 8 561 | 4 479 | 4 083 | 270 828 |
| *Dic* | | 38 323 | 4 883 | 20 869 | ... | 1 351 | 5 821 | 5 399 | 17 | 269 489 | 7 869 | 4 413 | 3 456 | 261 620 |
| **23** *Ene* | | 38 031 | 4 878 | 20 700 | ... | 1 344 | 5 767 | 5 341 | 17 | 256 105 | 7 937 | 4 659 | 3 278 | 248 168 |
| *Feb* | | 37 902 | 4 801 | 20 628 | ... | 1 348 | 5 799 | 5 327 | 17 | 268 739 | 8 953 | 5 310 | 3 642 | 259 786 |
| *Mar* | | 37 897 | 4 809 | 20 795 | ... | 1 361 | 5 636 | 5 296 | 17 | 257 506 | 9 187 | 5 469 | 3 718 | 248 319 |
| *Abr* | P | 37 775 | 4 789 | 20 749 | ... | 1 367 | 5 582 | 5 288 | 17 | 265 546 | 9 737 | 6 287 | 3 449 | 255 809 |

a.Véase detalle en cuadro 4.9

b.A partir de enero de 2018 los derechos sobre bienes de arrendamiento financiero se incluyen dentro de la columna de mobiliario e inmuebles. A partir de enero de 2019 se incluyen también los derechos de uso de los arrendamientos operativos, como consecuencia de la entrada en vigor de la NIIF16

## 4. ENTIDADES DE CRÉDITO Y ESTABLECIMIENTOS FINANCIEROS DE CRÉDITO
### A) Balance agregado según los estados de supervisión

### 4.7 Patrimonio neto, ajustes y correcciones de valor

*Millones de euros*

| | | Total | Patrimonio neto: Total | Fondos propios: Total | Fondos propios: Capital y fondo dotación | Fondos propios: Reservas | Fondos propios: Beneficios netos | Fondos propios: Otras cuentas | Ajustes valoración (a) | Ajustes de valoración A.y P. financieros (b) | Correcciones de valor por deterioro activos (c): Total | Del cual: Total para créditos (d) | Del cual: Específica para créditos OSR (e) | Promemoria: Pérdidas por deterioro de participaciones (f) |
|---|---|---|---|---|---|---|---|---|---|---|---|---|---|---|
| | | 10 1=2+9+ | 2=3+8 | 3=4a7 | 4 | 5 | 6 | 7 | 8 | 9 | 10 | 11 | 12 | 13 |
| **17** | R | 361 392 | 232 372 | 230 536 | 59 360 | 177 124 | -2 782 | -3 166 | 1 835 | 2 702 | 126 318 | 58 576 | 41 104 | 5 720 |
| **18** | | 328 166 | 222 930 | 223 480 | 55 384 | 157 500 | 13 486 | -2 889 | -550 | 3 937 | 101 299 | 42 868 | 29 138 | 2 926 |
| **19** | | 325 224 | 229 039 | 229 093 | 53 499 | 162 870 | 14 857 | -2 133 | -54 | 2 628 | 93 558 | 35 633 | 23 677 | 1 588 |
| **20** | | 327 153 | 219 325 | 222 285 | 52 405 | 170 130 | -2 316 | 2 066 | -2 959 | 1 924 | 105 903 | 39 843 | 25 696 | 6 823 |
| **21** | | 310 639 | 216 756 | 221 479 | 51 771 | 155 472 | 14 824 | -589 | -4 723 | -524 | 94 407 | 38 511 | 24 041 | 646 |
| **21** *Dic* | | 310 639 | 216 756 | 221 479 | 51 771 | 155 472 | 14 824 | -589 | -4 723 | -524 | 94 407 | 38 511 | 24 041 | 646 |
| **22** *Ene* | | 311 557 | 218 142 | 222 935 | 51 817 | 170 688 | 1 227 | -797 | -4 793 | -946 | 94 362 | 38 485 | ... | ... |
| *Feb* | | 312 364 | 218 183 | 223 446 | 51 844 | 170 558 | 2 386 | -1 342 | -5 263 | -207 | 94 388 | 38 369 | ... | ... |
| *Mar* | | 308 446 | 215 954 | 222 073 | 51 894 | 167 256 | 3 411 | -489 | -6 119 | -1 690 | 94 182 | 35 362 | 23 414 | -48 |
| *Abr* | | 306 737 | 213 860 | 220 804 | 51 877 | 163 865 | 5 128 | -66 | -6 944 | -1 138 | 94 014 | 35 322 | ... | ... |
| *May* | | 309 750 | 216 113 | 222 600 | 52 003 | 164 359 | 7 257 | -1 018 | -6 488 | -482 | 94 119 | 35 391 | ... | ... |
| *Jun* | | 305 674 | 215 871 | 222 860 | 51 718 | 160 873 | 9 262 | 1 008 | -6 989 | -1 528 | 91 331 | 33 358 | 21 480 | -507 |
| *Jul* | | 304 815 | 217 300 | 224 041 | 51 778 | 161 107 | 11 248 | -92 | -6 741 | -3 632 | 91 147 | 33 180 | ... | ... |
| *Ago* | | 304 331 | 216 961 | 224 893 | 52 027 | 161 356 | 12 032 | -522 | -7 932 | -3 493 | 90 863 | 32 981 | ... | ... |
| *Sep* | | 305 209 | 217 584 | 226 136 | 51 828 | 159 711 | 15 411 | -815 | -8 552 | -3 117 | 90 741 | 32 738 | 20 894 | -300 |
| *Oct* | | 305 173 | 218 231 | 226 840 | 51 881 | 159 806 | 16 213 | -1 060 | -8 608 | -3 764 | 90 706 | 32 721 | ... | ... |
| *Nov* | | 304 098 | 218 360 | 226 878 | 51 950 | 159 847 | 16 566 | -1 485 | -8 517 | -4 530 | 90 268 | 32 225 | ... | ... |
| *Dic* | | 307 571 | 221 189 | 229 107 | 51 299 | 158 209 | 20 172 | -573 | -7 918 | -3 403 | 89 785 | 31 068 | 19 508 | 364 |
| **23** *Ene* | | 308 403 | 222 492 | 229 833 | 51 301 | 178 145 | 450 | -63 | -7 341 | -3 804 | 89 716 | 31 043 | ... | ... |
| *Feb* | | 307 960 | 222 812 | 230 702 | 51 349 | 178 026 | 1 582 | -255 | -7 890 | -4 560 | 89 708 | 31 018 | ... | ... |
| *Mar* | | 306 999 | 221 914 | 229 292 | 51 282 | 169 194 | 6 249 | 2 568 | -7 378 | -4 032 | 89 117 | 30 513 | 19 339 | 121 |
| *Abr* | P | 308 739 | 222 944 | 230 201 | 51 321 | 169 072 | 8 153 | 1 656 | -7 257 | -3 529 | 89 324 | 30 746 | ... | ... |

Veánse notas al final del capítulo

## 4. ENTIDADES DE CRÉDITO Y EFC (Información obtenida de los estados de supervisión)
### E) Balances de los componentes de entidades de crédito y EFC

**4.8 Pasivos no sectorizados**

*Millones de euros*

| | | Pasivo | Periodificacion y otros pasivos | | | | | | | | |
|---|---|---|---|---|---|---|---|---|---|---|---|
| | | Obra benéfico social | Total | Fondos de provisión | | | | Periodificación | | | Otros pasivos (a) |
| | | | | Total | Pensiones | Impuestos | Otros | Total | Interes no vdos | Otras period. | |
| | | 1 | 10<br>2=3+7+ | 3=4+5+6 | 4 | 5 | 6 | 7=8+9 | 8 | 9 | 10 |
| **17** | R | 107 | 201 250 | 27 670 | 15 642 | 2 063 | 9 964 | 12 782 | 5 837 | 6 945 | 160 798 |
| **18** | | 125 | 185 349 | 23 511 | 14 491 | 1 913 | 7 107 | 11 379 | 4 587 | 6 792 | 150 458 |
| **19** | | 144 | 196 479 | 21 708 | 13 384 | 2 024 | 6 300 | 11 314 | 4 530 | 6 785 | 163 457 |
| **20** | | 152 | 191 909 | 19 658 | 10 692 | 2 083 | 6 883 | 11 173 | 4 563 | 6 609 | 161 078 |
| **21** | | 166 | 181 946 | 22 421 | 11 851 | 2 465 | 8 104 | 6 963 | -2 | 6 965 | 152 563 |
| **21** *Dic* | | 166 | 181 946 | 22 421 | 11 851 | 2 465 | 8 104 | 6 963 | -2 | 6 965 | 152 563 |
| **22** *Ene* | | 168 | 197 639 | 21 967 | 11 536 | 2 422 | 8 009 | 7 816 | -151 | 7 967 | 167 856 |
| *Feb* | | 171 | 186 023 | 21 700 | 11 287 | 2 606 | 7 807 | 6 048 | -744 | 6 791 | 158 276 |
| *Mar* | | 174 | 196 413 | 21 222 | 11 010 | 2 652 | 7 559 | 5 456 | -1 265 | 6 721 | 169 736 |
| *Abr* | | 176 | 213 331 | 20 898 | 10 756 | 2 581 | 7 561 | 5 400 | -1 559 | 6 959 | 187 033 |
| *May* | | 179 | 205 432 | 20 836 | 10 653 | 2 541 | 7 642 | 4 765 | -1 885 | 6 650 | 179 831 |
| *Jun* | | 178 | 222 407 | 19 967 | 9 743 | 2 517 | 7 708 | 4 623 | -2 057 | 6 680 | 197 817 |
| *Jul* | | 178 | 219 370 | 19 765 | 9 552 | 2 476 | 7 737 | 4 765 | -1 790 | 6 555 | 194 840 |
| *Ago* | | 181 | 220 994 | 19 668 | 9 413 | 2 464 | 7 792 | 5 595 | -1 420 | 7 015 | 195 730 |
| *Sep* | | 182 | 240 340 | 19 268 | 9 177 | 2 493 | 7 598 | 6 020 | -1 300 | 7 320 | 215 052 |
| *Oct* | | 186 | 230 813 | 19 146 | 9 096 | 2 473 | 7 578 | 6 256 | -1 086 | 7 342 | 205 411 |
| *Nov* | | 188 | 225 608 | 18 967 | 9 021 | 2 426 | 7 519 | 8 080 | 443 | 7 637 | 198 562 |
| *Dic* | | 192 | 217 137 | 18 810 | 8 597 | 2 488 | 7 725 | 10 889 | 2 963 | 7 925 | 187 439 |
| **23** *Ene* | | 198 | 220 816 | 18 621 | 8 433 | 2 506 | 7 682 | 12 412 | 3 861 | 8 551 | 189 782 |
| *Feb* | | 204 | 221 139 | 18 414 | 8 340 | 2 444 | 7 631 | 11 312 | 4 264 | 7 048 | 191 413 |
| *Mar* | | 211 | 216 833 | 18 006 | 8 003 | 2 430 | 7 573 | 12 085 | 4 964 | 7 121 | 186 742 |
| *Abr* | P | 221 | 212 191 | 18 003 | 7 942 | 2 428 | 7 634 | 12 739 | 5 679 | 7 060 | 181 448 |

## 4. ENTIDADES DE CRÉDITO Y ESTABLECIMIENTOS FINANCIEROS DE CRÉDITO
### A) Balance agregado según los estados de supervisión

**4.9 Otros activos y pasivos**

*Millones de euros*

| | | Activos | | | | | | | Pasivos | | | | | | |
|---|---|---|---|---|---|---|---|---|---|---|---|---|---|---|---|
| | | Total | Derivados | | | Contratos de seguros vinculados a pensiones (c) | Activos fiscales (d) | Resto de activos | Total | Derivados | | | Cuentas de recaudación | Pasivos fiscales | Resto de pasivos |
| | | | Total | Negociación (a) | Cobertura (b) | | | | | Total | Negociación (e) | Cobertura (f) | | | |
| | | 1 | 2 | 3 | 4 | 5 | 6 | 7 | 8 | 9 | 10 | 11 | 12 (g) | 13 (h) | 14 |
| **17** | R | 232 557 | 112 265 | 100 094 | 12 171 | 7 142 | 66 580 | 46 571 | 160 798 | 109 719 | 100 051 | 9 668 | 8 898 | 6 980 | 35 200 |
| **18** | | 231 167 | 105 169 | 94 772 | 10 397 | 7 393 | 68 241 | 50 365 | 150 458 | 101 063 | 93 113 | 7 950 | 12 102 | 6 410 | 30 884 |
| **19** | | 242 523 | 113 627 | 102 944 | 10 683 | 5 391 | 66 465 | 57 041 | 163 457 | 106 072 | 97 592 | 8 480 | 11 814 | 6 360 | 39 211 |
| **20** | | 238 522 | 115 269 | 105 479 | 9 790 | 4 857 | 62 091 | 56 305 | 161 078 | 106 631 | 96 048 | 10 583 | 12 189 | 6 069 | 36 189 |
| **21** | | 224 009 | 97 923 | 91 607 | 6 316 | 5 725 | 61 898 | 58 463 | 152 563 | 94 780 | 83 147 | 11 632 | 14 770 | 6 212 | 36 802 |
| **21** *Dic* | | 224 009 | 97 923 | 91 607 | 6 316 | 5 725 | 61 898 | 58 463 | 152 563 | 94 780 | 83 147 | 11 632 | 14 770 | 6 212 | 36 802 |
| **22** *Ene* | | 222 677 | 95 366 | 89 272 | 6 094 | 5 687 | 61 189 | 60 435 | 167 856 | 92 965 | 80 858 | 12 107 | 23 610 | 6 176 | 45 105 |
| *Feb* | | 224 177 | 95 872 | 88 759 | 7 113 | 5 612 | 61 136 | 61 557 | 158 276 | 92 102 | 79 761 | 12 341 | 14 233 | 6 209 | 45 731 |
| *Mar* | | 233 191 | 103 818 | 95 776 | 8 042 | 5 510 | 61 573 | 62 290 | 169 736 | 101 779 | 86 808 | 14 971 | 13 977 | 6 552 | 47 428 |
| *Abr* | | 261 760 | 121 066 | 110 930 | 10 135 | 5 422 | 62 684 | 72 588 | 187 033 | 120 217 | 102 761 | 17 456 | 13 500 | 6 479 | 46 837 |
| *May* | | 249 250 | 116 060 | 104 990 | 11 070 | 5 459 | 62 693 | 65 038 | 179 831 | 113 344 | 96 521 | 16 823 | 14 974 | 6 566 | 44 947 |
| *Jun* | | 257 455 | 124 829 | 113 008 | 11 822 | 4 834 | 62 560 | 65 231 | 197 817 | 118 974 | 103 044 | 15 930 | 24 621 | 6 665 | 47 557 |
| *Jul* | | 257 538 | 122 612 | 113 292 | 9 319 | 4 840 | 61 786 | 68 301 | 194 840 | 119 358 | 102 618 | 16 740 | 19 355 | 6 412 | 49 715 |
| *Ago* | | 273 719 | 134 443 | 122 106 | 12 337 | 4 752 | 62 210 | 72 314 | 195 730 | 130 464 | 111 916 | 18 547 | 14 589 | 6 644 | 44 034 |
| *Sep* | | 292 397 | 149 401 | 134 410 | 14 991 | 4 635 | 62 368 | 75 993 | 215 052 | 143 269 | 125 142 | 18 127 | 14 585 | 6 772 | 50 427 |
| *Oct* | | 281 706 | 140 783 | 127 233 | 13 550 | 4 599 | 64 906 | 71 418 | 205 411 | 134 995 | 116 264 | 18 731 | 16 083 | 6 788 | 47 545 |
| *Nov* | | 270 828 | 131 962 | 120 183 | 11 779 | 4 581 | 64 603 | 69 682 | 198 562 | 125 793 | 108 675 | 17 119 | 17 192 | 6 634 | 48 942 |
| *Dic* | | 261 620 | 128 140 | 113 649 | 14 491 | 4 259 | 63 524 | 65 697 | 187 439 | 119 381 | 102 885 | 16 496 | 15 385 | 6 542 | 46 131 |
| **23** *Ene* | | 248 168 | 120 830 | 107 633 | 13 197 | 4 238 | 60 520 | 62 580 | 189 782 | 112 437 | 96 775 | 15 662 | 23 343 | 6 738 | 47 264 |
| *Feb* | | 259 786 | 128 358 | 114 561 | 13 797 | 4 192 | 60 727 | 66 509 | 191 413 | 121 558 | 103 978 | 17 580 | 14 999 | 7 011 | 47 845 |
| *Mar* | | 248 319 | 121 825 | 109 263 | 12 562 | 4 166 | 60 264 | 62 064 | 186 742 | 114 469 | 98 243 | 16 226 | 14 791 | 7 332 | 50 150 |
| *Abr* | P | 255 809 | 117 840 | 105 179 | 12 661 | 4 142 | 61 672 | 72 155 | 181 448 | 109 572 | 93 885 | 15 687 | 14 259 | 7 614 | 50 003 |

Veánse notas al final del capítulo

## 4. ENTIDADES DE CRÉDITO Y EFC
### A) Balance agregado según los estados de supervisión

### 4.10 Correciones de valor por deterioro de activos del crédito a otros sectores residentes

*Millones de euros*

| | | Financiación a actividades productivas | | | | | Otras financiaciones a hogares e ISFLSH | | | | | | |
|---|---|---|---|---|---|---|---|---|---|---|---|---|---|
| | Total (a) | Total | Agricultura,ganaderia caza, silvicultura y pesca | Industria (excepto construcción) | Construcción | Servicios | Total | Adquisición de viviendas | Del cual: Con garantía inmobiliaria (b) | Rehabilitación de viviendas | Consumo duradero | ISFLSH | Resto |
| | 1 | 2 | 3 | 4 | 5 | 6 | 7 | 8 | 9 | 10 | 11 | 12 | 13 |
| **17** R | 41 104 | 29 783 | 564 | 4 019 | 4 410 | 20 791 | 11 320 | 5 828 | ... | 246 | 723 | 122 | 4 401 |
| **18** | 29 138 | 17 911 | 509 | 3 188 | 2 041 | 12 173 | 11 226 | 5 982 | ... | 279 | 957 | 94 | 3 915 |
| **19** | 23 677 | 14 152 | 528 | 2 781 | 1 628 | 9 215 | 9 525 | 4 461 | ... | 251 | 1 088 | 86 | 3 639 |
| **20** | 25 696 | 14 737 | 570 | 2 789 | 1 422 | 9 956 | 10 960 | 4 795 | ... | 287 | 1 529 | 62 | 4 287 |
| **21** | 24 041 | 14 018 | 560 | 2 722 | 1 295 | 9 440 | 10 023 | 4 074 | ... | 237 | 1 670 | 55 | 3 987 |
| **22** | 19 508 | 11 258 | 491 | 2 098 | 1 095 | 7 574 | 8 250 | 3 642 | ... | 221 | 1 530 | 73 | 2 783 |
| **19** *IV* | 23 677 | 14 152 | 528 | 2 781 | 1 628 | 9 215 | 9 525 | 4 461 | ... | 251 | 1 088 | 86 | 3 639 |
| **20** *I* | 24 232 | 14 164 | 568 | 2 680 | 1 689 | 9 226 | 10 068 | 4 682 | ... | 254 | 1 211 | 81 | 3 840 |
| *II* | 25 497 | 14 553 | 585 | 2 795 | 1 524 | 9 649 | 10 944 | 5 010 | ... | 268 | 1 591 | 70 | 4 004 |
| *III* | 25 240 | 14 694 | 542 | 2 815 | 1 458 | 9 879 | 10 546 | 4 654 | ... | 265 | 1 474 | 71 | 4 081 |
| *IV* | 25 696 | 14 737 | 570 | 2 789 | 1 422 | 9 956 | 10 960 | 4 795 | ... | 287 | 1 529 | 62 | 4 287 |
| **21** *I* | 25 160 | 14 425 | 544 | 2 650 | 1 368 | 9 864 | 10 736 | 4 542 | ... | 259 | 1 616 | 52 | 4 266 |
| *II* | 24 377 | 13 845 | 539 | 2 633 | 1 354 | 9 319 | 10 532 | 4 454 | ... | 265 | 1 680 | 51 | 4 083 |
| *III* | 24 280 | 13 793 | 531 | 2 680 | 1 285 | 9 298 | 10 486 | 4 298 | ... | 257 | 1 731 | 49 | 4 151 |
| *IV* | 24 041 | 14 018 | 560 | 2 722 | 1 295 | 9 440 | 10 023 | 4 074 | ... | 237 | 1 670 | 55 | 3 987 |
| **22** *I* | 23 414 | 13 718 | 540 | 2 497 | 1 241 | 9 440 | 9 696 | 4 028 | ... | 257 | 1 721 | 61 | 3 629 |
| *II* | 21 480 | 12 445 | 486 | 2 183 | 1 110 | 8 666 | 9 036 | 3 979 | ... | 249 | 1 695 | 68 | 3 047 |
| *III* | 20 894 | 12 054 | 471 | 2 170 | 1 072 | 8 341 | 8 840 | 3 833 | ... | 237 | 1 749 | 63 | 2 958 |
| *IV* | 19 508 | 11 258 | 491 | 2 098 | 1 095 | 7 574 | 8 250 | 3 642 | ... | 221 | 1 530 | 73 | 2 783 |
| **23** *I* | 19 339 | 10 813 | 482 | 2 067 | 1 082 | 7 182 | 8 526 | 3 754 | ... | 226 | 1 584 | 75 | 2 886 |

Veánse notas al final del capítulo

## 4. ENTIDADES DE CRÉDITO Y EFC
### B) Detalles del crédito y los depósitos de las entidades de crédito y EFC

### 4.11 Crédito por grupos de entidades a las AAPP y a otros sectores residentes

*Millones de euros*

| | Crédito a AAPP | | | | Crédito a OSR | | | |
|---|---|---|---|---|---|---|---|---|
| | Total Entidades de crédito establecimientos financieros de crédito (a) | Entidades de depósito (b) | ICO | EFC | Total Entidades de crédito y establecimientos financieros de crédito (c) | Entidades de depósito (b) | ICO | EFC |
| | 1=2+3+4 | 2 | 3 | 4 | 5=6+7+8 | 6 | 7 | 8 |
| **17** R | 78 110 | 74 340 | 3 112 | 659 | 1 253 944 | 1 199 106 | 7 994 | 46 843 |
| **18** | 68 956 | 65 740 | 2 676 | 540 | 1 208 315 | 1 150 228 | 6 887 | 51 200 |
| **19** | 66 922 | 63 786 | 2 773 | 364 | 1 193 526 | 1 135 590 | 6 979 | 50 958 |
| **20** | 77 198 | 74 357 | 2 449 | 392 | 1 224 440 | 1 174 945 | 8 191 | 41 305 |
| **21** | 81 491 | 78 919 | 2 213 | 360 | 1 223 700 | 1 173 435 | 7 482 | 42 783 |
| **21** *Dic* | 81 491 | 78 919 | 2 213 | 360 | 1 223 700 | 1 173 435 | 7 482 | 42 783 |
| **22** *Ene* | 81 219 | 78 786 | 2 038 | 395 | 1 211 439 | 1 162 413 | 7 792 | 41 234 |
| *Feb* | 79 839 | 77 489 | 1 871 | 479 | 1 210 960 | 1 162 110 | 7 768 | 41 082 |
| *Mar* | 83 376 | 79 471 | 2 941 | 964 | 1 213 939 | 1 164 105 | 7 739 | 42 096 |
| *Abr* | 86 218 | 82 316 | 2 938 | 964 | 1 222 085 | 1 172 166 | 7 717 | 42 203 |
| *May* | 86 650 | 83 071 | 2 587 | 991 | 1 222 119 | 1 172 091 | 7 652 | 42 376 |
| *Jun* | 87 619 | 83 953 | 2 693 | 974 | 1 234 559 | 1 182 955 | 7 633 | 43 972 |
| *Jul* | 86 234 | 83 056 | 2 502 | 677 | 1 232 572 | 1 181 602 | 7 508 | 43 462 |
| *Ago* | 84 900 | 81 845 | 2 329 | 726 | 1 225 099 | 1 174 739 | 7 453 | 42 907 |
| *Sep* | 84 052 | 81 184 | 2 153 | 714 | 1 223 502 | 1 172 369 | 7 438 | 43 695 |
| *Oct* | 83 357 | 80 574 | 1 981 | 802 | 1 222 609 | 1 171 738 | 7 455 | 43 416 |
| *Nov* | 83 878 | 81 258 | 2 060 | 560 | 1 231 357 | 1 179 745 | 7 400 | 44 212 |
| *Dic* | 81 978 | 79 811 | 1 640 | 527 | 1 219 477 | 1 166 763 | 7 286 | 45 429 |
| **23** *Ene* | 80 306 | 78 214 | 1 632 | 460 | 1 204 099 | 1 153 351 | 7 264 | 43 484 |
| *Feb* | 80 501 | 78 370 | 1 685 | 446 | 1 199 596 | 1 149 645 | 7 116 | 42 835 |
| *Mar* | 82 975 | 79 703 | 2 826 | 446 | 1 203 168 | 1 152 142 | 7 198 | 43 828 |
| *Abr* P | 82 339 | 78 964 | 2 823 | 552 | 1 200 308 | 1 149 786 | 7 124 | 43 398 |

Veánse notas al final del capítulo

*Millones de euros*

| | | Total (a) | Por instrumentos (negocios en España) | | | | | | | | | | | Por naturaleza (negocios totales) | | | |
|---|---|---|---|---|---|---|---|---|---|---|---|---|---|---|---|---|---|
| | | | Total | Créditos | | | | | | | | Valores representativos de deuda (g) | EFC (c) | Total | Riesgo cliente | | Riesgo país (f) |
| | | | | A residentes | | | | A no residentes | | | | | | | Morosos (d) | Otros (e) | |
| | | | | Total | Sist. crediticio | AAPP | OSR | Total | Sist. crediticio | AAPP (b) | OSR | | | | | | |
| | | 12 1=2+11+ | 2=3+7 | 3=4a6 | 4 | 5 | 6 | 7=8a10 | 8 | 9 | 10 | 11 | 12 | 13 | 14 | 15 | 16 |
| **17** | R | 101 479 | 101 479 | 98 359 | 4 | 663 | 97 692 | 3 120 | 7 | 50 | 3 063 | ... | ... | ... | ... | ... | ... |
| **18** | | 73 035 | 73 035 | 70 743 | 7 | 478 | 70 258 | 2 292 | 50 | 224 | 2 018 | ... | ... | ... | ... | ... | ... |
| **19** | | 59 371 | 59 371 | 57 583 | 4 | 387 | 57 192 | 1 788 | 44 | 140 | 1 604 | ... | ... | ... | ... | ... | ... |
| **20** | | 57 334 | 57 334 | 55 487 | 3 | 320 | 55 164 | 1 847 | 28 | 160 | 1 659 | ... | ... | ... | ... | ... | ... |
| **21** | | 54 670 | 54 670 | 52 851 | 2 | 302 | 52 548 | 1 819 | 18 | 182 | 1 619 | ... | ... | ... | ... | ... | ... |
| **21** *Dic* | | 54 670 | 54 670 | 52 851 | 2 | 302 | 52 548 | 1 819 | 18 | 182 | 1 619 | ... | ... | ... | ... | ... | ... |
| **22** *Ene* | | 54 613 | 54 613 | 52 785 | 2 | 295 | 52 488 | 1 828 | 21 | 169 | 1 637 | ... | ... | ... | ... | ... | ... |
| *Feb* | | 54 434 | 54 434 | 52 616 | 2 | 287 | 52 327 | 1 818 | 18 | 172 | 1 627 | ... | ... | ... | ... | ... | ... |
| *Mar* | | 53 632 | 53 632 | 51 764 | 4 | 276 | 51 485 | 1 867 | 15 | 169 | 1 683 | ... | ... | ... | ... | ... | ... |
| *Abr* | | 53 291 | 53 291 | 51 403 | 2 | 291 | 51 111 | 1 888 | 19 | 167 | 1 703 | ... | ... | ... | ... | ... | ... |
| *May* | | 53 040 | 53 040 | 51 130 | 2 | 276 | 50 853 | 1 909 | 15 | 181 | 1 714 | ... | ... | ... | ... | ... | ... |
| *Jun* | | 50 043 | 50 043 | 48 191 | 2 | 274 | 47 916 | 1 852 | 14 | 167 | 1 670 | ... | ... | ... | ... | ... | ... |
| *Jul* | | 49 613 | 49 613 | 47 729 | 2 | 282 | 47 446 | 1 884 | 15 | 165 | 1 704 | ... | ... | ... | ... | ... | ... |
| *Ago* | | 49 434 | 49 434 | 47 552 | 2 | 275 | 47 275 | 1 882 | 14 | 170 | 1 697 | ... | ... | ... | ... | ... | ... |
| *Sep* | | 48 441 | 48 441 | 46 596 | 2 | 269 | 46 325 | 1 844 | 11 | 170 | 1 664 | ... | ... | ... | ... | ... | ... |
| *Oct* | | 48 155 | 48 155 | 46 282 | 7 | 259 | 46 015 | 1 874 | 10 | 164 | 1 700 | ... | ... | ... | ... | ... | ... |
| *Nov* | | 47 330 | 47 330 | 45 533 | 3 | 266 | 45 265 | 1 796 | 10 | 162 | 1 624 | ... | ... | ... | ... | ... | ... |
| *Dic* | | 45 535 | 45 535 | 43 416 | 3 | 254 | 43 159 | 2 119 | 13 | 190 | 1 916 | ... | ... | ... | ... | ... | ... |
| **23** *Ene* | | 45 376 | 45 376 | 43 286 | 3 | 253 | 43 029 | 2 090 | 10 | 183 | 1 898 | ... | ... | ... | ... | ... | ... |
| *Feb* | | 45 136 | 45 136 | 43 050 | 2 | 251 | 42 797 | 2 087 | 9 | 161 | 1 917 | ... | ... | ... | ... | ... | ... |
| *Mar* | | 44 505 | 44 505 | 42 461 | 2 | 244 | 42 214 | 2 044 | 5 | 167 | 1 872 | ... | ... | ... | ... | ... | ... |
| *Abr* | P | 45 042 | 45 042 | 42 796 | 2 | 252 | 42 542 | 2 245 | 5 | 161 | 2 079 | ... | ... | ... | ... | ... | ... |

Veánse notas al final del capítulo

## 4.12. CRÉDITO DE ENTIDADES DE CRÉDITO Y EFC A OTROS SECTORES RESIDENTES. DETALLE POR FINALIDADES

■ Serie representada gráficamente.

*Millones de euros y porcentajes*

| | Total (a) | Financiación de actividades productivas | | | | | | Otras financ.a personas físicas por func. de gasto | | | | | Financiación a instituciones privadas sin fines de lucro | Sin clasificar | Pro memoria: construcción y vivienda (d) |
|---|---|---|---|---|---|---|---|---|---|---|---|---|---|---|---|
| | | Total | Agricultura, ganadería y pesca | Industria (excepto construcción) | Construcción | Servicios | | Total | Adquisición y rehabil. de vivienda propia | | Bienes de consumo duradero | Resto (b) | | | |
| | | | | | | | Del cual | | | Del cual | | | | | |
| | | | | | | Total | Servicios inmobiliarios | | Total | Adquisición de vivienda | | | | | |
| | 1 ■ | 2 ■ | 3 | 4 | 5 | 6 | 7 | 8 ■ | 9 | 10 ■ | 11 ■ | 12 | 13 | 14 | 15 ■ |
| **18** | 1 208 318 | 545 599 | 21 217 | 105 951 | 29 079 | 389 351 | 93 372 | 649 564 | 518 737 | 500 825 | 50 443 | 80 384 | 5 278 | 7 878 | 641 188 |
| **19** | 1 193 527 | 534 773 | 21 428 | 103 727 | 26 013 | 383 604 | 88 149 | 647 479 | 510 868 | 493 568 | 55 843 | 80 767 | 5 507 | 5 768 | 625 030 |
| **20** | 1 224 458 | 575 162 | 22 285 | 110 873 | 27 895 | 414 107 | 81 943 | 637 516 | 504 215 | 487 855 | 59 205 | 74 095 | 5 709 | 6 071 | 614 053 |
| **21** | 1 223 700 | 571 098 | 22 946 | 109 894 | 27 235 | 411 023 | 82 101 | 642 404 | 510 176 | 493 146 | 59 733 | 72 495 | 5 268 | 4 930 | 619 512 |
| **19** *IV* | 1 193 527 | 534 773 | 21 428 | 103 727 | 26 013 | 383 604 | 88 149 | 647 479 | 510 868 | 493 568 | 55 843 | 80 767 | 5 507 | 5 768 | 625 030 |
| **20** *I* | 1 195 487 | 539 777 | 21 488 | 105 507 | 26 926 | 385 856 | 87 853 | 643 709 | 508 228 | 491 160 | 58 497 | 76 985 | 5 476 | 6 525 | 623 007 |
| *II* | 1 241 445 | 584 061 | 22 150 | 112 632 | 28 703 | 420 574 | 85 542 | 646 489 | 505 465 | 488 615 | 59 826 | 81 197 | 5 714 | 5 182 | 619 710 |
| *III* | 1 221 810 | 573 624 | 22 273 | 111 256 | 28 362 | 411 733 | 83 829 | 637 067 | 504 383 | 487 772 | 59 171 | 73 513 | 5 823 | 5 296 | 616 573 |
| *IV* | 1 224 458 | 575 162 | 22 285 | 110 873 | 27 895 | 414 107 | 81 943 | 637 516 | 504 215 | 487 855 | 59 205 | 74 095 | 5 709 | 6 071 | 614 053 |
| **21** *I* | 1 218 084 | 569 827 | 22 484 | 109 527 | 27 668 | 410 147 | 81 529 | 636 223 | 504 710 | 488 594 | 58 677 | 72 835 | 5 624 | 6 409 | 613 908 |
| *II* | 1 232 484 | 572 050 | 22 520 | 108 090 | 27 577 | 413 862 | 81 700 | 648 549 | 507 298 | 491 343 | 61 088 | 80 163 | 5 496 | 6 390 | 616 575 |
| *III* | 1 213 528 | 563 085 | 22 686 | 107 391 | 27 420 | 405 586 | 80 498 | 640 481 | 507 711 | 491 814 | 59 599 | 73 170 | 5 423 | 4 539 | 615 630 |
| *IV* | 1 223 700 | 571 098 | 22 946 | 109 894 | 27 235 | 411 023 | 82 101 | 642 404 | 510 176 | 493 146 | 59 733 | 72 495 | 5 268 | 4 930 | 619 512 |
| **22** *I* | 1 214 017 | 561 373 | 23 004 | 111 242 | 27 177 | 399 950 | 76 707 | 642 989 | 511 542 | 494 854 | 58 548 | 72 899 | 5 179 | 4 476 | 615 426 |
| *II* | 1 234 514 | 568 507 | 23 158 | 117 643 | 26 678 | 401 027 | 75 409 | 655 937 | 513 222 | 496 515 | 59 573 | 83 142 | 5 303 | 4 767 | 615 308 |
| *III* | 1 223 502 | 567 081 | 23 036 | 117 341 | 27 237 | 399 466 | 76 357 | 646 163 | 512 794 | 496 187 | 59 595 | 73 773 | 5 156 | 5 103 | 616 388 |
| *IV* | 1 219 477 | 564 626 | 22 572 | 112 491 | 26 542 | 403 019 | 74 607 | 643 342 | 508 937 | 492 425 | 59 790 | 74 615 | 4 955 | 6 554 | 610 086 |
| **23** *I* | 1 203 338 | 554 747 | 22 017 | 111 810 | 26 703 | 394 216 | 73 598 | 637 183 | 503 037 | 486 762 | 61 273 | 72 873 | 4 930 | 6 478 | 603 338 |

**CRÉDITO POR FINALIDADES**
**Tasas de variación interanual (c)**

**CRÉDITO POR FINALIDADES A PERSONAS FÍSICAS**
**Tasas de variación interanual (c)**

## 4. ENTIDADES DE CRÉDITO Y EFC
## B) Detalle del crédito y los depósitos de las entidades de crédito y EFC

### 4.13 (1ª parte) Total crédito y total créditos dudosos a otros sectores residentes por finalidades. Total para financiar actividades productivas (a) y detalle por funciones de gasto (b)

*Millones de euros*

| | Total | Financiación de actividades productivas (c) | Otras financiaciones a hogares por funciones de gasto | | | | | | | | | ISFLSH | Sin clasificar (f) | Promemoria |
|---|---|---|---|---|---|---|---|---|---|---|---|---|---|---|
| | | | Total | Adquisición y rehabilitación de viviendas | | | | | Consumo | | Resto (e) | | | Con garan. hipotec. no adquis. vivienda (g) |
| | | | | Total | Adquisición de vivienda | | | Rehabilitación | Total | Del cual bienes de consumo duradero | | | | |
| | | | | | Total | Con gar inmobiliaria (d) | Resto | | | | | | | |
| | 12+13 1=2+3+ | 2 | 3=4+9+11 | 4=5+8 | 5=6+7 | 6 | 7 | 8 | 9 | 10 | 11 | 12 | 13 | 14 |
| **17** | R 1 253 916 | 591 615 | 646 734 | 521 889 | 503 027 | 497 711 | 5 315 | 18 862 | 79 264 | 43 894 | 45 580 | 5 170 | 10 398 | 44 000 |
| **18** | 1 208 318 | 545 599 | 649 564 | 518 737 | 500 825 | 494 459 | 6 365 | 17 912 | 86 668 | 50 443 | 44 159 | 5 278 | 7 878 | 32 095 |
| **19** | 1 193 527 | 534 773 | 647 479 | 510 868 | 493 568 | 487 561 | 6 007 | 17 301 | 94 279 | 55 843 | 42 331 | 5 507 | 5 768 | 30 444 |
| **20** | 1 224 458 | 575 162 | 637 516 | 504 215 | 487 855 | 481 913 | 5 942 | 16 360 | 91 796 | 59 205 | 41 504 | 5 709 | 6 071 | 27 584 |
| **21** | 1 223 700 | 571 098 | 642 404 | 510 176 | 493 146 | 487 146 | 6 000 | 17 030 | 93 370 | 59 733 | 38 858 | 5 268 | 4 930 | 22 759 |
| **22** | 1 219 477 | 564 626 | 643 342 | 508 937 | 492 425 | 486 890 | 5 535 | 16 512 | 94 393 | 59 790 | 40 012 | 4 955 | 6 554 | 21 268 |
| **19** *IV* | 1 193 527 | 534 773 | 647 479 | 510 868 | 493 568 | 487 561 | 6 007 | 17 301 | 94 279 | 55 843 | 42 331 | 5 507 | 5 768 | 30 444 |
| **20** *I* | 1 195 487 | 539 777 | 643 709 | 508 228 | 491 160 | 484 917 | 6 243 | 17 068 | 93 394 | 58 497 | 42 087 | 5 476 | 6 525 | 28 785 |
| *II* | 1 241 445 | 584 061 | 646 489 | 505 465 | 488 615 | 482 704 | 5 911 | 16 851 | 91 769 | 59 826 | 49 254 | 5 714 | 5 182 | 28 730 |
| *III* | 1 221 810 | 573 624 | 637 067 | 504 383 | 487 772 | 481 752 | 6 020 | 16 610 | 90 761 | 59 171 | 41 923 | 5 823 | 5 296 | 28 214 |
| *IV* | 1 224 458 | 575 162 | 637 516 | 504 215 | 487 855 | 481 913 | 5 942 | 16 360 | 91 796 | 59 205 | 41 504 | 5 709 | 6 071 | 27 584 |
| **21** *I* | 1 218 084 | 569 827 | 636 223 | 504 710 | 488 594 | 482 528 | 6 066 | 16 117 | 89 925 | 58 677 | 41 587 | 5 624 | 6 409 | 27 257 |
| *II* | 1 232 484 | 572 050 | 648 549 | 507 298 | 491 343 | 485 339 | 6 004 | 15 955 | 93 008 | 61 088 | 48 243 | 5 496 | 6 390 | 26 976 |
| *III* | 1 213 528 | 563 085 | 640 481 | 507 711 | 491 814 | 485 593 | 6 222 | 15 897 | 91 572 | 59 599 | 41 197 | 5 423 | 4 539 | 26 482 |
| *IV* | 1 223 700 | 571 098 | 642 404 | 510 176 | 493 146 | 487 146 | 6 000 | 17 030 | 93 370 | 59 733 | 38 858 | 5 268 | 4 930 | 22 759 |
| **22** *I* | 1 214 017 | 561 373 | 642 989 | 511 542 | 494 854 | 488 767 | 6 088 | 16 687 | 90 008 | 58 548 | 41 439 | 5 179 | 4 476 | 22 437 |
| *II* | 1 234 514 | 568 507 | 655 937 | 513 222 | 496 515 | 490 671 | 5 843 | 16 707 | 91 406 | 59 573 | 51 309 | 5 303 | 4 767 | 22 016 |
| *III* | 1 223 502 | 567 081 | 646 163 | 512 794 | 496 187 | 490 356 | 5 831 | 16 606 | 92 889 | 59 595 | 40 480 | 5 156 | 5 103 | 21 658 |
| *IV* | 1 219 477 | 564 626 | 643 342 | 508 937 | 492 425 | 486 890 | 5 535 | 16 512 | 94 393 | 59 790 | 40 012 | 4 955 | 6 554 | 21 268 |
| **23** *I* | 1 203 338 | 554 747 | 637 183 | 503 037 | 486 762 | 481 496 | 5 265 | 16 275 | 93 244 | 61 273 | 40 901 | 4 930 | 6 478 | 20 968 |

(c) y (f). A partir de la edición de junio de 2014, se ha producido una reclasificación de las entidades de contrapartida central cuyos importes se han incorporado para toda la serie histórica a la columna 2 y se han excluído de la columna 12.
Véanse resto notas al final del capítulo.

**4.13 (Cont.) Total crédito y total créditos dudosos a otros sectores residentes por finalidades. Total para financiar actividades productivas (a) y detalle por funciones de gasto (b)**

*Millones de euros*

| | | Total dudosos | Financiación de actividades productivas (h) | Otras financiaciones a hogares por funciones de gasto | | | | | | | | | ISFLSH | Sin clasificar (f) | Promemoria |
|---|---|---|---|---|---|---|---|---|---|---|---|---|---|---|---|
| | | | | Total | Adquisición y rehabilitación de viviendas | | | | | Consumo | | Resto (j) | | | Con garan. hipotec. no adquis. vivienda (k) |
| | | | | | Total | Adquisición de vivienda | | | Rehabilitación | Total | Del cual bienes de consumo duradero | | | | |
| | | | | | | Total | Con gar inmobiliaria (i) | Resto (i) | | | | | | | |
| | | 26+27 15=16+17+ | 16 | 23+25 17=18+ | 22 18=19+ | 19=20+21 | 20 | 21 | 22 | 23 | 24 | 25 | 26 | 27 | 28 |
| **17** | R | 97 691 | 60 681 | 35 028 | 24 806 | 23 605 | ... | ... | 1 201 | 3 663 | 1 260 | 6 559 | 295 | 1 687 | 6 625 |
| **18** | | 70 255 | 37 479 | 31 794 | 21 517 | 20 412 | ... | ... | 1 105 | 3 710 | 1 541 | 6 567 | 229 | 753 | 5 264 |
| **19** | | 57 192 | 28 911 | 27 614 | 17 708 | 16 760 | ... | ... | 948 | 4 097 | 1 767 | 5 809 | 194 | 472 | 4 680 |
| **20** | | 55 164 | 28 648 | 26 078 | 16 179 | 15 276 | ... | ... | 904 | 4 718 | 2 235 | 5 180 | 141 | 297 | 4 006 |
| **21** | | 52 548 | 27 180 | 24 851 | 15 587 | 14 777 | ... | ... | 810 | 4 654 | 2 433 | 4 610 | 150 | 367 | 2 920 |
| **22** | | 43 159 | 23 759 | 19 136 | 12 077 | 11 459 | ... | ... | 618 | 3 973 | 2 269 | 3 085 | 146 | 119 | 1 993 |
| **19** | *IV* | 57 192 | 28 911 | 27 614 | 17 708 | 16 760 | ... | ... | 948 | 4 097 | 1 767 | 5 809 | 194 | 472 | 4 680 |
| **20** | *I* | 57 382 | 28 672 | 28 193 | 17 734 | 16 841 | ... | ... | 893 | 4 641 | 1 956 | 5 817 | 184 | 332 | 4 500 |
| | *II* | 57 965 | 28 808 | 28 774 | 17 860 | 16 897 | ... | ... | 963 | 5 118 | 2 501 | 5 796 | 164 | 220 | 4 588 |
| | *III* | 55 933 | 28 178 | 27 293 | 16 844 | 15 899 | ... | ... | 945 | 5 048 | 2 332 | 5 401 | 158 | 303 | 4 219 |
| | *IV* | 55 164 | 28 648 | 26 078 | 16 179 | 15 276 | ... | ... | 904 | 4 718 | 2 235 | 5 180 | 141 | 297 | 4 006 |
| **21** | *I* | 54 980 | 28 334 | 26 234 | 16 077 | 15 192 | ... | ... | 886 | 4 972 | 2 361 | 5 184 | 139 | 274 | 3 946 |
| | *II* | 54 218 | 28 365 | 25 517 | 15 758 | 14 900 | ... | ... | 858 | 4 659 | 2 359 | 5 100 | 136 | 199 | 3 888 |
| | *III* | 52 826 | 27 321 | 25 197 | 15 408 | 14 563 | ... | ... | 845 | 4 703 | 2 417 | 5 085 | 142 | 165 | 3 846 |
| | *IV* | 52 548 | 27 180 | 24 851 | 15 587 | 14 777 | ... | ... | 810 | 4 654 | 2 433 | 4 610 | 150 | 367 | 2 920 |
| **22** | *I* | 51 485 | 27 101 | 24 091 | 15 332 | 14 522 | ... | ... | 809 | 4 427 | 2 540 | 4 332 | 151 | 142 | 2 785 |
| | *II* | 47 916 | 25 900 | 21 750 | 13 946 | 13 188 | ... | ... | 758 | 4 200 | 2 533 | 3 604 | 152 | 114 | 2 249 |
| | *III* | 46 325 | 25 135 | 20 938 | 13 332 | 12 623 | ... | ... | 709 | 4 351 | 2 531 | 3 254 | 141 | 112 | 2 127 |
| | *IV* | 43 159 | 23 759 | 19 136 | 12 077 | 11 459 | ... | ... | 618 | 3 973 | 2 269 | 3 085 | 146 | 119 | 1 993 |
| **23** | *I* | 42 215 | 22 913 | 19 025 | 11 981 | 11 380 | ... | ... | 601 | 4 062 | 2 342 | 2 981 | 150 | 127 | 1 896 |

(h) y (f). A partir de la edición de junio de 2014, se ha producido una reclasificación de las entidades de contrapartida central cuyos importes se han incorporado para toda la serie histórica a la columna 15 y se han excluído de la columna 25.
Véanse resto notas al final del capítulo.



**4.14 (1ª parte) Total crédito y total créditos dudosos a otros sectores residentes por finalidades. Total para financiar actividades productivas (a) y detalle por funciones de gasto. Entidades de depósito**

*Millones de euros*

| | | Total | Financiación de actividades productivas (b) | Otras financiaciones a hogares por funciones de gasto | | | | | | | | | ISFLSH | Sin clasificar (e) | Promemoria |
|---|---|---|---|---|---|---|---|---|---|---|---|---|---|---|---|
| | | | | Total | Adquisición y rehabilitación de viviendas | | | | | Consumo | | Resto (d) | | | Con garan. hipotec. no adquis. vivienda (f) |
| | | | | | Total | Adquisición de vivienda | | | Rehabilitación | Total | Del cual bienes de consumo duradero | | | | |
| | | | | | | Total | Con gar inmobiliaria (c) | Resto | | | | | | | |
| | | 13+14 1=2+3+ | 2 | 3=4+9+11 | 4=5+8 | 5=6+7 | 6 | 7 | 8 | 9 | 10 | 11 | 12 | 13 | 14 |
| **17** | R | 1 199 079 | 570 220 | 613 928 | 511 355 | 492 605 | 487 320 | 5 284 | 18 751 | 58 096 | 30 975 | 44 475 | 5 151 | 9 779 | 43 912 |
| **18** | | 1 150 231 | 523 942 | 613 449 | 508 235 | 490 533 | 484 229 | 6 304 | 17 702 | 62 334 | 35 418 | 42 879 | 5 257 | 7 583 | 32 011 |
| **19** | | 1 135 590 | 512 107 | 612 455 | 500 474 | 483 473 | 477 605 | 5 868 | 17 000 | 71 128 | 42 635 | 40 853 | 5 462 | 5 566 | 30 358 |
| **20** | | 1 174 945 | 554 073 | 609 400 | 493 951 | 477 877 | 472 058 | 5 818 | 16 074 | 75 546 | 49 727 | 39 903 | 5 687 | 5 785 | 27 506 |
| **21** | | 1 173 435 | 550 342 | 613 143 | 500 045 | 483 323 | 477 419 | 5 903 | 16 722 | 75 251 | 49 688 | 37 846 | 5 245 | 4 705 | 22 684 |
| **22** | | 1 166 763 | 542 154 | 613 390 | 499 417 | 483 252 | 477 810 | 5 442 | 16 165 | 75 112 | 49 545 | 38 860 | 4 924 | 6 295 | 21 194 |
| **19** | *IV* | 1 135 590 | 512 107 | 612 455 | 500 474 | 483 473 | 477 605 | 5 868 | 17 000 | 71 128 | 42 635 | 40 853 | 5 462 | 5 566 | 30 358 |
| **20** | *I* | 1 138 885 | 517 312 | 609 945 | 497 886 | 481 134 | 475 035 | 6 100 | 16 752 | 71 170 | 45 016 | 40 888 | 5 431 | 6 197 | 28 696 |
| | *II* | 1 187 023 | 562 679 | 613 746 | 495 165 | 478 617 | 472 837 | 5 780 | 16 548 | 71 070 | 45 311 | 47 511 | 5 668 | 4 931 | 28 659 |
| | *III* | 1 167 999 | 552 796 | 604 379 | 494 093 | 477 778 | 471 872 | 5 906 | 16 314 | 70 077 | 44 617 | 40 208 | 5 786 | 5 038 | 28 136 |
| | *IV* | 1 174 945 | 554 073 | 609 400 | 493 951 | 477 877 | 472 058 | 5 818 | 16 074 | 75 546 | 49 727 | 39 903 | 5 687 | 5 785 | 27 506 |
| **21** | *I* | 1 169 638 | 548 877 | 608 808 | 494 404 | 478 570 | 472 694 | 5 876 | 15 834 | 74 407 | 49 326 | 39 996 | 5 601 | 6 351 | 27 178 |
| | *II* | 1 184 136 | 551 664 | 620 894 | 497 028 | 481 368 | 475 464 | 5 904 | 15 660 | 76 625 | 51 152 | 47 241 | 5 474 | 6 103 | 26 900 |
| | *III* | 1 165 368 | 542 915 | 612 878 | 497 516 | 481 917 | 475 795 | 6 123 | 15 599 | 75 177 | 49 609 | 40 185 | 5 400 | 4 174 | 26 407 |
| | *IV* | 1 173 435 | 550 342 | 613 143 | 500 045 | 483 323 | 477 419 | 5 903 | 16 722 | 75 251 | 49 688 | 37 846 | 5 245 | 4 705 | 22 684 |
| **22** | *I* | 1 164 183 | 540 403 | 614 384 | 501 493 | 485 133 | 479 140 | 5 993 | 16 360 | 72 535 | 48 509 | 40 356 | 5 152 | 4 243 | 22 362 |
| | *II* | 1 182 955 | 546 513 | 626 680 | 503 254 | 486 890 | 481 139 | 5 750 | 16 365 | 73 215 | 49 390 | 50 211 | 5 273 | 4 489 | 21 936 |
| | *III* | 1 172 369 | 545 726 | 616 812 | 502 932 | 486 674 | 480 934 | 5 739 | 16 258 | 74 524 | 49 232 | 39 356 | 5 124 | 4 707 | 21 615 |
| | *IV* | 1 166 763 | 542 154 | 613 390 | 499 417 | 483 252 | 477 810 | 5 442 | 16 165 | 75 112 | 49 545 | 38 860 | 4 924 | 6 295 | 21 194 |
| **23** | *I* | 1 152 312 | 533 430 | 607 776 | 493 706 | 477 783 | 472 611 | 5 172 | 15 922 | 74 358 | 50 743 | 39 712 | 4 895 | 6 211 | 20 894 |

(c) y (f). A partir de la edición de junio de 2014, se ha producido una reclasificación de las entidades de contrapartida central cuyos importes se han incorporado para toda la serie histórica a la columna 2 y se han excluído de la columna 12.
Véanse resto notas al final del capítulo.

**4.14 (Cont.) Total crédito y total créditos dudosos a otros sectores residentes por finalidades. Total para financiar actividades productivas (a) y detalle por funciones de gasto. Entidades de depósito**

*Millones de euros*

| | | Total dudosos | Financiación de actividades productivas (g) | Otras financiaciones a hogares por funciones de gasto | | | | | | | | | ISFLSH | Sin clasificar (e) | Promemoria |
|---|---|---|---|---|---|---|---|---|---|---|---|---|---|---|---|
| | | | | Total | Adquisición y rehabilitación de viviendas | | | | | Consumo | | Resto (i) | | | Con garan. hipotec. no adquis. vivienda (j) |
| | | | | | Total | Adquisición de vivienda | | | Rehabilitación | Total | Del cual bienes de consumo duradero | | | | |
| | | | | | | Total | Con gar inmobiliaria (h) | Resto (h) | | | | | | | |
| | | 27+28 15=16+17+ | 16 | 23+25 17=18+ | 22 18=19+ | 19=20+21 | 20 | 21 | 22 | 23 | 24 | 25 | 26 | 27 | 28 |
| **17** | R | 94 174 | 59 493 | 32 712 | 23 274 | 22 075 | ... | ... | 1 199 | 2 992 | 1 022 | 6 446 | 295 | 1 674 | 6 615 |
| **18** | | 67 199 | 36 725 | 29 505 | 20 127 | 19 026 | ... | ... | 1 102 | 2 901 | 1 213 | 6 477 | 229 | 739 | 5 254 |
| **19** | | 54 301 | 28 302 | 25 337 | 16 374 | 15 434 | ... | ... | 940 | 3 263 | 1 372 | 5 699 | 194 | 468 | 4 668 |
| **20** | | 52 224 | 27 986 | 23 805 | 14 789 | 13 900 | ... | ... | 888 | 4 013 | 1 845 | 5 003 | 141 | 293 | 3 978 |
| **21** | | 49 378 | 26 508 | 22 356 | 13 915 | 13 122 | ... | ... | 793 | 4 007 | 2 065 | 4 434 | 150 | 365 | 2 900 |
| **22** | | 40 276 | 23 075 | 16 938 | 10 723 | 10 118 | ... | ... | 605 | 3 300 | 1 889 | 2 915 | 145 | 118 | 1 973 |
| **19** *IV* | | 54 301 | 28 302 | 25 337 | 16 374 | 15 434 | ... | ... | 940 | 3 263 | 1 372 | 5 699 | 194 | 468 | 4 668 |
| **20** *I* | | 54 155 | 28 014 | 25 629 | 16 327 | 15 445 | ... | ... | 882 | 3 610 | 1 488 | 5 692 | 184 | 328 | 4 485 |
| *II* | | 54 509 | 28 104 | 26 023 | 16 432 | 15 481 | ... | ... | 951 | 3 964 | 1 780 | 5 627 | 164 | 218 | 4 568 |
| *III* | | 52 650 | 27 482 | 24 714 | 15 411 | 14 480 | ... | ... | 931 | 4 086 | 1 699 | 5 217 | 158 | 295 | 4 194 |
| *IV* | | 52 224 | 27 986 | 23 805 | 14 789 | 13 900 | ... | ... | 888 | 4 013 | 1 845 | 5 003 | 141 | 293 | 3 978 |
| **21** *I* | | 51 975 | 27 656 | 23 907 | 14 732 | 13 864 | ... | ... | 868 | 4 182 | 1 936 | 4 993 | 139 | 273 | 3 920 |
| *II* | | 51 357 | 27 683 | 23 339 | 14 459 | 13 617 | ... | ... | 841 | 3 970 | 1 971 | 4 911 | 136 | 197 | 3 867 |
| *III* | | 49 982 | 26 660 | 23 016 | 14 143 | 13 314 | ... | ... | 828 | 3 981 | 2 001 | 4 893 | 142 | 164 | 3 825 |
| *IV* | | 49 378 | 26 508 | 22 356 | 13 915 | 13 122 | ... | ... | 793 | 4 007 | 2 065 | 4 434 | 150 | 365 | 2 900 |
| **22** *I* | | 48 286 | 26 433 | 21 562 | 13 686 | 12 895 | ... | ... | 791 | 3 718 | 2 135 | 4 158 | 151 | 141 | 2 767 |
| *II* | | 44 973 | 25 253 | 19 455 | 12 432 | 11 692 | ... | ... | 740 | 3 592 | 2 192 | 3 431 | 152 | 112 | 2 229 |
| *III* | | 43 386 | 24 503 | 18 633 | 11 819 | 11 125 | ... | ... | 694 | 3 729 | 2 170 | 3 085 | 141 | 109 | 2 117 |
| *IV* | | 40 276 | 23 075 | 16 938 | 10 723 | 10 118 | ... | ... | 605 | 3 300 | 1 889 | 2 915 | 145 | 118 | 1 973 |
| **23** *I* | | 39 193 | 22 212 | 16 705 | 10 602 | 10 016 | ... | ... | 586 | 3 298 | 1 918 | 2 805 | 150 | 125 | 1 872 |

(h) y (f). A partir de la edición de junio de 2014, se ha producido una reclasificación de las entidades de contrapartida central cuyos importes se han incorporado para toda la serie histórica a la columna 15 y se han excluído de la columna 25.
Véanse resto notas al final del capítulo.



**4.17 (1ª parte) Total crédito y total créditos dudosos a otros sectores residentes por finalidades. Total para financiar actividades productivas (a) y detalle por funciones de gasto. EFC**

*Millones de euros*

| | | Total | Financiación de actividades productivas (b) | Otras financiaciones a hogares por funciones de gasto | | | | | | | | | ISFLSH | Sin clasificar (e) | Promemoria |
|---|---|---|---|---|---|---|---|---|---|---|---|---|---|---|---|
| | | | | Total | Adquisición y rehabilitación de viviendas | | | | | Consumo | | Resto (d) | | | Con garan. hipotec. no adquis. vivienda (f) |
| | | | | | Total | Adquisición de vivienda | | | Rehabilitación | Total | Del cual bienes de consumo duradero | | | | |
| | | | | | | Total | Con gar inmobiliaria (c) | Resto | | | | | | | |
| | | 13+14 1=2+3+ | 2 | 3=4+9+11 | 4=5+8 | 5=6+7 | 6 | 7 | 8 | 9 | 10 | 11 | 12 | 13 | 14 |
| **17** | R | 46 843 | 13 446 | 32 790 | 10 518 | 10 407 | 10 390 | 17 | 111 | 21 167 | 12 919 | 1 105 | 7 | 601 | 87 |
| **18** | | 51 200 | 14 802 | 36 100 | 10 488 | 10 277 | 10 228 | 49 | 211 | 24 333 | 15 024 | 1 279 | 9 | 289 | 85 |
| **19** | | 50 958 | 15 738 | 35 009 | 10 381 | 10 081 | 9 955 | 126 | 300 | 23 151 | 13 208 | 1 478 | 10 | 200 | 86 |
| **20** | | 41 323 | 12 925 | 28 102 | 10 251 | 9 965 | 9 854 | 112 | 286 | 16 250 | 9 478 | 1 601 | 11 | 285 | 78 |
| **21** | | 42 783 | 13 297 | 29 249 | 10 119 | 9 812 | 9 726 | 86 | 307 | 18 118 | 10 044 | 1 012 | 13 | 224 | 75 |
| **22** | | 45 429 | 15 210 | 29 939 | 9 507 | 9 160 | 9 079 | 81 | 347 | 19 280 | 10 245 | 1 152 | 22 | 258 | 74 |
| **19** *IV* | | 50 958 | 15 738 | 35 009 | 10 381 | 10 081 | 9 955 | 126 | 300 | 23 151 | 13 208 | 1 478 | 10 | 200 | 86 |
| **20** *I* | | 49 280 | 15 196 | 33 750 | 10 328 | 10 012 | 9 881 | 131 | 316 | 22 223 | 13 480 | 1 199 | 8 | 327 | 89 |
| *II* | | 46 386 | 13 398 | 32 728 | 10 287 | 9 984 | 9 866 | 119 | 303 | 20 699 | 14 515 | 1 743 | 10 | 250 | 70 |
| *III* | | 45 786 | 12 846 | 32 675 | 10 277 | 9 981 | 9 879 | 102 | 296 | 20 684 | 14 555 | 1 715 | 9 | 257 | 78 |
| *IV* | | 41 323 | 12 925 | 28 102 | 10 251 | 9 965 | 9 854 | 112 | 286 | 16 250 | 9 478 | 1 601 | 11 | 285 | 78 |
| **21** *I* | | 40 234 | 12 764 | 27 402 | 10 294 | 10 011 | 9 833 | 179 | 283 | 15 517 | 9 351 | 1 591 | 11 | 57 | 79 |
| *II* | | 40 447 | 12 508 | 27 643 | 10 258 | 9 963 | 9 874 | 89 | 295 | 16 383 | 9 937 | 1 002 | 11 | 286 | 75 |
| *III* | | 40 291 | 12 325 | 27 590 | 10 184 | 9 885 | 9 797 | 88 | 298 | 16 395 | 9 991 | 1 012 | 12 | 364 | 75 |
| *IV* | | 42 783 | 13 297 | 29 249 | 10 119 | 9 812 | 9 726 | 86 | 307 | 18 118 | 10 044 | 1 012 | 13 | 224 | 75 |
| **22** *I* | | 42 096 | 13 254 | 28 593 | 10 037 | 9 710 | 9 626 | 84 | 327 | 17 473 | 10 039 | 1 083 | 17 | 232 | 75 |
| *II* | | 43 926 | 14 383 | 29 245 | 9 956 | 9 614 | 9 532 | 82 | 342 | 18 190 | 10 183 | 1 098 | 20 | 278 | 79 |
| *III* | | 43 695 | 13 939 | 29 339 | 9 851 | 9 502 | 9 421 | 81 | 348 | 18 364 | 10 364 | 1 124 | 22 | 396 | 43 |
| *IV* | | 45 429 | 15 210 | 29 939 | 9 507 | 9 160 | 9 079 | 81 | 347 | 19 280 | 10 245 | 1 152 | 22 | 258 | 74 |
| **23** *I* | | 43 828 | 14 142 | 29 393 | 9 319 | 8 966 | 8 885 | 81 | 353 | 18 886 | 10 530 | 1 189 | 25 | 267 | 74 |

(c) y (f). A partir de la edición de junio de 2014, se ha producido una reclasificación de las entidades de contrapartida central cuyos importes se han incorporado para toda la serie histórica a la columna 2 y se han excluído de la columna 12.
Véanse resto notas al final del capítulo.

**4.17 (Cont.) Total crédito y total créditos dudosos a otros sectores residentes por finalidades. Total para financiar actividades productivas (a) y detalle por funciones de gasto. EFC**

*Millones de euros*

| | | Total dudosos | Financiación de actividades productivas (g) | Otras financiaciones a hogares por funciones de gasto | | | | | | | | | ISFLSH | Sin clasificar (e) | Promemoria |
|---|---|---|---|---|---|---|---|---|---|---|---|---|---|---|---|
| | | | | Total | Adquisición y rehabilitación de viviendas | | | | | Consumo | | Resto (i) | | | Con garan. hipotec. no adquis. vivienda (j) |
| | | | | | Total | Adquisición de vivienda | | | Rehabilitación | Total | Del cual bienes de consumo duradero | | | | |
| | | | | | | Total | Con gar inmobiliaria (h) | Resto (h) | | | | | | | |
| | | 27+28 15=16+17+ | 16 | 23+25 17=18+ | 22 18=19+ | 19=20+21 | 20 | 21 | 22 | 23 | 24 | 25 | 26 | 27 | 28 |
| **17** | R | 2 669 | 346 | 2 316 | 1 531 | 1 529 | ... | ... | 2 | 672 | 238 | 113 | 0 | 7 | 10 |
| **18** | | 2 638 | 339 | 2 289 | 1 390 | 1 386 | ... | ... | 4 | 809 | 328 | 89 | 0 | 11 | 10 |
| **19** | | 2 616 | 335 | 2 277 | 1 334 | 1 326 | ... | ... | 8 | 833 | 395 | 110 | 0 | 4 | 12 |
| **20** | | 2 687 | 410 | 2 273 | 1 391 | 1 375 | ... | ... | 15 | 705 | 390 | 177 | 0 | 4 | 28 |
| **21** | | 2 948 | 451 | 2 496 | 1 672 | 1 655 | ... | ... | 17 | 648 | 368 | 176 | 0 | 2 | 20 |
| **22** | | 2 695 | 496 | 2 198 | 1 354 | 1 341 | ... | ... | 13 | 673 | 380 | 171 | 0 | 1 | 21 |
| **19** *IV* | | 2 616 | 335 | 2 277 | 1 334 | 1 326 | ... | ... | 8 | 833 | 395 | 110 | 0 | 4 | 12 |
| **20** *I* | | 2 957 | 389 | 2 564 | 1 407 | 1 396 | ... | ... | 11 | 1 031 | 467 | 126 | 0 | 4 | 15 |
| *II* | | 3 199 | 445 | 2 751 | 1 429 | 1 416 | ... | ... | 13 | 1 153 | 721 | 169 | 0 | 2 | 20 |
| *III* | | 3 020 | 434 | 2 579 | 1 433 | 1 419 | ... | ... | 14 | 962 | 633 | 184 | 0 | 7 | 26 |
| *IV* | | 2 687 | 410 | 2 273 | 1 391 | 1 375 | ... | ... | 15 | 705 | 390 | 177 | 0 | 4 | 28 |
| **21** *I* | | 2 752 | 425 | 2 326 | 1 345 | 1 328 | ... | ... | 18 | 790 | 425 | 191 | 0 | 1 | 26 |
| *II* | | 2 632 | 453 | 2 178 | 1 300 | 1 283 | ... | ... | 17 | 689 | 388 | 189 | 0 | 1 | 21 |
| *III* | | 2 623 | 441 | 2 181 | 1 266 | 1 249 | ... | ... | 17 | 723 | 416 | 193 | 0 | 1 | 21 |
| *IV* | | 2 948 | 451 | 2 496 | 1 672 | 1 655 | ... | ... | 17 | 648 | 368 | 176 | 0 | 2 | 20 |
| **22** *I* | | 2 982 | 451 | 2 529 | 1 646 | 1 628 | ... | ... | 18 | 709 | 405 | 175 | 0 | 1 | 19 |
| *II* | | 2 736 | 439 | 2 295 | 1 514 | 1 496 | ... | ... | 18 | 607 | 341 | 173 | 0 | 1 | 20 |
| *III* | | 2 747 | 439 | 2 305 | 1 513 | 1 498 | ... | ... | 15 | 622 | 361 | 170 | 0 | 3 | 10 |
| *IV* | | 2 695 | 496 | 2 198 | 1 354 | 1 341 | ... | ... | 13 | 673 | 380 | 171 | 0 | 1 | 21 |
| **23** *I* | | 2 840 | 519 | 2 319 | 1 379 | 1 364 | ... | ... | 15 | 764 | 425 | 176 | 0 | 2 | 24 |

(h) y (f). A partir de la edición de junio de 2014, se ha producido una reclasificación de las entidades de contrapartida central cuyos importes se han incorporado para toda la serie histórica a la columna 15 y se han excluído de la columna 25.
Véanse resto notas al final del capítulo.



**4.18 (1ª parte) Total crédito y total créditos dudosos a otros sectores residentes para financiar actividades productivas (a). Detalle por la actividad principal**

*Millones de euros*

| | | Total | Agricultura,ganadería, caza,silvicultura y pesca | Industria (excepto construcción) (b) | Construcción (b) | Servicios | | | | | | |
|---|---|---|---|---|---|---|---|---|---|---|---|---|
| | | | | | | Total | Comercio y reparaciones | Hostelería | Transporte y almacenamiento | Intermediación financiera (excepto entidades crédito) (c) | Actividades inmobiliarias | Otros servicios |
| | | 1=2+3+4+5 | 2 | 3 | 4 | 5=6 a 11 | 6 | 7 | 8 | 9 | 10 | 11 |
| **17** | R | 591 615 | 20 330 | 108 533 | 34 626 | 428 125 | 75 018 | 27 067 | 34 223 | 80 628 | 109 998 | 101 191 |
| **18** | | 545 599 | 21 217 | 105 951 | 29 079 | 389 351 | 76 128 | 25 639 | 33 971 | 65 815 | 93 372 | 94 425 |
| **19** | | 534 773 | 21 428 | 103 727 | 26 013 | 383 604 | 79 179 | 26 951 | 34 007 | 64 780 | 88 149 | 90 537 |
| **20** | | 575 162 | 22 285 | 110 873 | 27 895 | 414 107 | 86 856 | 35 489 | 39 135 | 68 115 | 81 943 | 102 568 |
| **21** | | 571 098 | 22 946 | 109 894 | 27 235 | 411 023 | 85 608 | 33 238 | 41 290 | 61 938 | 82 101 | 106 848 |
| **22** | | 564 626 | 22 572 | 112 491 | 26 542 | 403 019 | 88 764 | 30 486 | 37 727 | 62 178 | 74 607 | 109 256 |
| **19** *IV* | | 534 773 | 21 428 | 103 727 | 26 013 | 383 604 | 79 179 | 26 951 | 34 007 | 64 780 | 88 149 | 90 537 |
| **20** *I* | | 539 777 | 21 488 | 105 507 | 26 926 | 385 856 | 78 723 | 28 615 | 34 478 | 61 929 | 87 853 | 94 258 |
| *II* | | 584 061 | 22 150 | 112 632 | 28 703 | 420 574 | 87 733 | 34 115 | 38 555 | 70 606 | 85 542 | 104 024 |
| *III* | | 573 624 | 22 273 | 111 256 | 28 362 | 411 733 | 86 643 | 34 726 | 38 916 | 65 029 | 83 829 | 102 589 |
| *IV* | | 575 162 | 22 285 | 110 873 | 27 895 | 414 107 | 86 856 | 35 489 | 39 135 | 68 115 | 81 943 | 102 568 |
| **21** *I* | | 569 827 | 22 484 | 109 527 | 27 668 | 410 147 | 86 993 | 35 903 | 39 006 | 62 753 | 81 529 | 103 963 |
| *II* | | 572 050 | 22 520 | 108 090 | 27 577 | 413 862 | 85 861 | 35 498 | 39 371 | 68 542 | 81 700 | 102 890 |
| *III* | | 563 085 | 22 686 | 107 391 | 27 420 | 405 586 | 84 189 | 34 462 | 39 399 | 63 748 | 80 498 | 103 290 |
| *IV* | | 571 098 | 22 946 | 109 894 | 27 235 | 411 023 | 85 608 | 33 238 | 41 290 | 61 938 | 82 101 | 106 848 |
| **22** *I* | | 561 373 | 23 004 | 111 242 | 27 177 | 399 950 | 86 964 | 32 570 | 39 173 | 59 178 | 76 707 | 105 358 |
| *II* | | 568 507 | 23 158 | 117 643 | 26 678 | 401 027 | 88 697 | 32 299 | 38 695 | 61 558 | 75 409 | 104 369 |
| *III* | | 567 081 | 23 036 | 117 341 | 27 237 | 399 466 | 87 551 | 31 215 | 37 891 | 60 325 | 76 357 | 106 127 |
| *IV* | | 564 626 | 22 572 | 112 491 | 26 542 | 403 019 | 88 764 | 30 486 | 37 727 | 62 178 | 74 607 | 109 256 |
| **23** *I* | | 554 747 | 22 017 | 111 810 | 26 703 | 394 216 | 87 450 | 30 529 | 36 159 | 60 271 | 73 598 | 106 209 |

(c) A partir de la edición de junio de 2014, se ha producido una reclasificación de las entidades de contrapartida central, cuyos importes se han incorporado para toda la serie histórica.
Véanse resto notas al final del capítulo.

## 4. ENTIDADES DE CRÉDITO Y EFC
### B) Detalle del crédito y los depósitos de las entidades de crédito y EFC

### 4.18 (Cont.) Total crédito y total créditos dudosos a otros sectores residentes para financiar actividades productivas (a). Detalle por la actividad principal

*Millones de euros*

| | | Total dudosos | Agricultura,ganadería, caza,silvicultura y pesca | Industria (excepto construcción) (b) | Construcción (b) | Servicios | | | | | | |
|---|---|---|---|---|---|---|---|---|---|---|---|---|
| | | | | | | Total | Comercio y reparaciones | Hostelería | Transporte y almacenamiento | Intermediación financiera (excepto entidades crédito) (c) | Actividades inmobiliarias | Otros servicios |
| | | +15+16<br>12=13+14+ | 13 | 14 | 15 | 16=17 a22 | 17 | 18 | 19 | 20 | 21 | 22 |
| **17** | R | 60 681 | 1 515 | 9 302 | 8 350 | 41 515 | 7 650 | 2 896 | 2 145 | 305 | 19 895 | 8 623 |
| **18** | | 37 479 | 1 320 | 6 560 | 4 062 | 25 537 | 6 796 | 2 020 | 1 641 | 176 | 8 376 | 6 527 |
| **19** | | 28 911 | 1 291 | 5 603 | 3 047 | 18 969 | 6 497 | 1 551 | 1 488 | 137 | 4 616 | 4 680 |
| **20** | | 28 648 | 1 233 | 5 295 | 2 553 | 19 566 | 5 970 | 1 900 | 1 580 | 186 | 4 079 | 5 850 |
| **21** | | 27 180 | 1 189 | 4 858 | 2 305 | 18 828 | 5 383 | 2 547 | 1 954 | 218 | 3 390 | 5 337 |
| **22** | | 23 759 | 1 111 | 4 220 | 2 142 | 16 286 | 4 890 | 2 434 | 1 442 | 195 | 2 814 | 4 511 |
| **19** *IV* | | 28 911 | 1 291 | 5 603 | 3 047 | 18 969 | 6 497 | 1 551 | 1 488 | 137 | 4 616 | 4 680 |
| **20** *I* | | 28 672 | 1 315 | 5 515 | 3 083 | 18 759 | 6 142 | 1 557 | 1 493 | 134 | 4 554 | 4 879 |
| *II* | | 28 808 | 1 305 | 5 457 | 2 821 | 19 224 | 6 150 | 1 808 | 1 515 | 240 | 4 358 | 5 153 |
| *III* | | 28 178 | 1 279 | 5 434 | 2 690 | 18 774 | 6 022 | 1 772 | 1 463 | 232 | 4 282 | 5 003 |
| *IV* | | 28 648 | 1 233 | 5 295 | 2 553 | 19 566 | 5 970 | 1 900 | 1 580 | 186 | 4 079 | 5 850 |
| **21** *I* | | 28 334 | 1 195 | 5 224 | 2 517 | 19 397 | 5 729 | 2 222 | 1 701 | 139 | 3 940 | 5 664 |
| *II* | | 28 365 | 1 173 | 5 149 | 2 514 | 19 528 | 5 699 | 2 771 | 1 808 | 150 | 3 718 | 5 381 |
| *III* | | 27 321 | 1 191 | 5 066 | 2 381 | 18 682 | 5 428 | 2 517 | 1 866 | 218 | 3 555 | 5 098 |
| *IV* | | 27 180 | 1 189 | 4 858 | 2 305 | 18 828 | 5 383 | 2 547 | 1 954 | 218 | 3 390 | 5 337 |
| **22** *I* | | 27 101 | 1 188 | 4 673 | 2 282 | 18 957 | 5 371 | 2 845 | 1 910 | 210 | 3 335 | 5 287 |
| *II* | | 25 900 | 1 155 | 4 381 | 2 238 | 18 126 | 4 946 | 2 715 | 1 895 | 194 | 3 064 | 5 313 |
| *III* | | 25 135 | 1 158 | 4 378 | 2 189 | 17 410 | 5 068 | 2 741 | 1 680 | 223 | 2 987 | 4 711 |
| *IV* | | 23 759 | 1 111 | 4 220 | 2 142 | 16 286 | 4 890 | 2 434 | 1 442 | 195 | 2 814 | 4 511 |
| **23** *I* | | 22 913 | 1 113 | 4 112 | 2 079 | 15 608 | 4 769 | 2 377 | 1 394 | 220 | 2 532 | 4 316 |

(c) A partir de la edición de junio de 2014, se ha producido una reclasificación de las entidades de contrapartida central, cuyos importes se han incorporado para toda la serie histórica.
Véanse resto notas al final del capítulo.

## 4. ENTIDADES DE CRÉDITO Y EFC
### B) Detalle del crédito y los depósitos de las entidades de crédito y EFC

### 4.19 (1ª parte) Total crédito y total créditos dudosos a otros sectores residentes para financiar actividades productivas (a). Detalle por la actividad principal.Entidades de depósito

*Millones de euros*

| | | Total | Agricultura,ganadería, caza,silvicultura y pesca | Industria (excepto construcción) (b) | Construcción (b) | Servicios | | | | | | |
|---|---|---|---|---|---|---|---|---|---|---|---|---|
| | | | | | | Total | Comercio y reparaciones | Hostelería | Transporte y almacenamiento | Intermediación financiera (excepto entidades crédito) (c) | Actividades inmobiliarias | Otros servicios |
| | | 1=2+3+4+5 | 2 | 3 | 4 | 5=6 a 11 | 6 | 7 | 8 | 9 | 10 | 11 |
| **17** | R | 570 220 | 20 097 | 103 533 | 32 877 | 413 712 | 71 229 | 26 845 | 29 944 | 79 735 | 108 845 | 97 114 |
| **18** | | 523 942 | 20 938 | 101 272 | 27 386 | 374 346 | 72 337 | 25 350 | 29 711 | 65 124 | 92 778 | 89 046 |
| **19** | | 512 107 | 21 104 | 97 842 | 24 304 | 368 856 | 74 459 | 26 679 | 29 988 | 64 050 | 87 211 | 86 470 |
| **20** | | 554 073 | 21 939 | 105 671 | 26 275 | 400 187 | 83 018 | 35 113 | 35 119 | 66 478 | 81 359 | 99 099 |
| **21** | | 550 342 | 22 580 | 104 448 | 25 603 | 397 710 | 82 056 | 32 856 | 37 610 | 61 378 | 81 586 | 102 224 |
| **22** | | 542 154 | 22 173 | 106 866 | 24 945 | 388 167 | 83 723 | 30 071 | 34 219 | 61 676 | 73 946 | 104 532 |
| **19** *IV* | | 512 107 | 21 104 | 97 842 | 24 304 | 368 856 | 74 459 | 26 679 | 29 988 | 64 050 | 87 211 | 86 470 |
| **20** *I* | | 517 312 | 21 126 | 100 005 | 25 253 | 370 927 | 73 937 | 28 297 | 30 515 | 60 784 | 86 848 | 90 546 |
| *II* | | 562 679 | 21 820 | 107 823 | 27 164 | 405 871 | 83 249 | 33 771 | 34 392 | 69 057 | 84 894 | 100 507 |
| *III* | | 552 796 | 21 955 | 106 642 | 26 876 | 397 321 | 82 281 | 34 395 | 34 761 | 63 423 | 83 206 | 99 256 |
| *IV* | | 554 073 | 21 939 | 105 671 | 26 275 | 400 187 | 83 018 | 35 113 | 35 119 | 66 478 | 81 359 | 99 099 |
| **21** *I* | | 548 877 | 22 166 | 104 267 | 26 086 | 396 357 | 83 275 | 35 527 | 35 146 | 61 093 | 80 957 | 100 361 |
| *II* | | 551 664 | 22 180 | 102 928 | 25 937 | 400 620 | 82 362 | 35 128 | 35 585 | 67 132 | 81 157 | 99 255 |
| *III* | | 542 915 | 22 348 | 102 216 | 25 777 | 392 573 | 80 920 | 34 083 | 35 621 | 63 100 | 79 974 | 98 876 |
| *IV* | | 550 342 | 22 580 | 104 448 | 25 603 | 397 710 | 82 056 | 32 856 | 37 610 | 61 378 | 81 586 | 102 224 |
| **22** *I* | | 540 403 | 22 612 | 105 882 | 25 645 | 386 263 | 83 038 | 32 177 | 35 764 | 58 620 | 76 194 | 100 469 |
| *II* | | 546 513 | 22 766 | 111 727 | 25 092 | 386 927 | 84 493 | 31 877 | 35 085 | 61 032 | 74 822 | 99 617 |
| *III* | | 545 726 | 22 659 | 111 680 | 25 579 | 385 807 | 83 694 | 30 812 | 34 329 | 59 819 | 75 731 | 101 424 |
| *IV* | | 542 154 | 22 173 | 106 866 | 24 945 | 388 167 | 83 723 | 30 071 | 34 219 | 61 676 | 73 946 | 104 532 |
| **23** *I* | | 533 430 | 21 643 | 106 848 | 25 124 | 379 815 | 82 709 | 30 102 | 32 815 | 59 836 | 73 020 | 101 332 |

(c) A partir de la edición de junio de 2014, se ha producido una reclasificación de las entidades de contrapartida central, cuyos importes se han incorporado para toda la serie histórica.
Veánse resto notas al final del capítulo

## 4. ENTIDADES DE CRÉDITO Y EFC
### B) Detalle del crédito y los depósitos de las entidades de crédito y EFC

### 4.19 (Cont.) Total crédito y total créditos dudosos a otros sectores residentes para financiar actividades productivas (a). Detalle por la actividad principal.Entidades de depósito

*Millones de euros*

| | | Total dudosos | Agricultura,ganadería, caza,silvicultura y pesca | Industria (excepto construcción) (b) | Construcción (b) | Servicios | | | | | | |
|---|---|---|---|---|---|---|---|---|---|---|---|---|
| | | | | | | Total | Comercio y reparaciones | Hostelería | Transporte y almacenamiento | Intermediación financiera (excepto entidades crédito) (c) | Actividades inmobiliarias | Otros servicios |
| | | +15+16<br>12=13+14+ | 13 | 14 | 15 | 16=17 a22 | 17 | 18 | 19 | 20 | 21 | 22 |
| **17** | R | 59 493 | 1 506 | 9 121 | 8 053 | 40 813 | 7 506 | 2 889 | 1 920 | 274 | 19 759 | 8 465 |
| **18** | | 36 725 | 1 310 | 6 397 | 3 932 | 25 086 | 6 657 | 2 014 | 1 582 | 162 | 8 299 | 6 373 |
| **19** | | 28 302 | 1 275 | 5 473 | 2 914 | 18 640 | 6 366 | 1 545 | 1 432 | 136 | 4 559 | 4 601 |
| **20** | | 27 986 | 1 217 | 5 168 | 2 408 | 19 192 | 5 829 | 1 885 | 1 513 | 185 | 4 023 | 5 757 |
| **21** | | 26 508 | 1 170 | 4 749 | 2 143 | 18 446 | 5 245 | 2 523 | 1 876 | 217 | 3 340 | 5 244 |
| **22** | | 23 075 | 1 097 | 4 126 | 2 029 | 15 822 | 4 660 | 2 411 | 1 365 | 195 | 2 768 | 4 422 |
| **19** *IV* | | 28 302 | 1 275 | 5 473 | 2 914 | 18 640 | 6 366 | 1 545 | 1 432 | 136 | 4 559 | 4 601 |
| **20** *I* | | 28 014 | 1 298 | 5 387 | 2 924 | 18 404 | 6 003 | 1 549 | 1 433 | 133 | 4 497 | 4 789 |
| *II* | | 28 104 | 1 288 | 5 325 | 2 668 | 18 823 | 5 998 | 1 793 | 1 449 | 240 | 4 300 | 5 044 |
| *III* | | 27 482 | 1 263 | 5 300 | 2 541 | 18 376 | 5 861 | 1 762 | 1 401 | 231 | 4 224 | 4 898 |
| *IV* | | 27 986 | 1 217 | 5 168 | 2 408 | 19 192 | 5 829 | 1 885 | 1 513 | 185 | 4 023 | 5 757 |
| **21** *I* | | 27 656 | 1 178 | 5 102 | 2 368 | 19 008 | 5 576 | 2 209 | 1 633 | 138 | 3 886 | 5 565 |
| *II* | | 27 683 | 1 156 | 5 050 | 2 330 | 19 146 | 5 553 | 2 759 | 1 740 | 149 | 3 665 | 5 280 |
| *III* | | 26 660 | 1 174 | 4 968 | 2 209 | 18 308 | 5 293 | 2 502 | 1 796 | 217 | 3 503 | 4 998 |
| *IV* | | 26 508 | 1 170 | 4 749 | 2 143 | 18 446 | 5 245 | 2 523 | 1 876 | 217 | 3 340 | 5 244 |
| **22** *I* | | 26 433 | 1 167 | 4 553 | 2 121 | 18 591 | 5 226 | 2 825 | 1 851 | 209 | 3 288 | 5 192 |
| *II* | | 25 253 | 1 139 | 4 271 | 2 096 | 17 746 | 4 803 | 2 694 | 1 815 | 194 | 3 017 | 5 222 |
| *III* | | 24 503 | 1 143 | 4 270 | 2 052 | 17 038 | 4 935 | 2 721 | 1 596 | 223 | 2 940 | 4 622 |
| *IV* | | 23 075 | 1 097 | 4 126 | 2 029 | 15 822 | 4 660 | 2 411 | 1 365 | 195 | 2 768 | 4 422 |
| **23** *I* | | 22 212 | 1 099 | 4 001 | 1 967 | 15 145 | 4 539 | 2 343 | 1 322 | 220 | 2 495 | 4 226 |

(c) A partir de la edición de junio de 2014, se ha producido una reclasificación de las entidades de contrapartida central, cuyos importes se han incorporado para toda la serie histórica.

Véanse resto notas al final del capítulo.

## 4. ENTIDADES DE CRÉDITO Y EFC
### B) Detalle del crédito y los depósitos de las entidades de crédito y EFC

### 4.22 (1ª parte) Total crédito y total créditos dudosos de EFC a otros sectores residentes para financiar actividades productivas (a). Detalle por la actividad principal.

*Millones de euros*

| | | Total | Agricultura,ganadería, caza,silvicultura y pesca | Industria (excepto construcción) (b) | Construcción (b) | Servicios | | | | | | |
|---|---|---|---|---|---|---|---|---|---|---|---|---|
| | | | | | | Total | Comercio y reparaciones | Hostelería | Transporte y almacenamiento | Intermediación financiera (excepto entidades crédito) (c) | Actividades inmobiliarias | Otros servicios |
| | | 1=2+3+4+5 | 2 | 3 | 4 | 5=6 a 11 | 6 | 7 | 8 | 9 | 10 | 11 |
| **17** | R | 13 446 | 220 | 2 785 | 793 | 9 648 | 3 664 | 215 | 1 533 | 21 | 885 | 3 331 |
| **18** | | 14 802 | 264 | 2 867 | 959 | 10 712 | 3 666 | 283 | 1 697 | 21 | 420 | 4 624 |
| **19** | | 15 738 | 307 | 3 461 | 1 172 | 10 798 | 4 601 | 242 | 1 744 | 18 | 779 | 3 413 |
| **20** | | 12 925 | 331 | 2 801 | 1 050 | 8 742 | 3 607 | 270 | 1 474 | 370 | 433 | 2 588 |
| **21** | | 13 297 | 353 | 3 592 | 1 145 | 8 206 | 3 333 | 263 | 1 370 | 105 | 392 | 2 744 |
| **22** | | 15 210 | 390 | 3 792 | 1 165 | 9 862 | 4 854 | 282 | 1 405 | 62 | 417 | 2 842 |
| **19** *IV* | | 15 738 | 307 | 3 461 | 1 172 | 10 798 | 4 601 | 242 | 1 744 | 18 | 779 | 3 413 |
| **20** *I* | | 15 196 | 345 | 3 185 | 1 154 | 10 512 | 4 564 | 289 | 1 760 | 24 | 848 | 3 028 |
| *II* | | 13 398 | 314 | 2 539 | 936 | 9 608 | 4 265 | 254 | 1 468 | 287 | 490 | 2 844 |
| *III* | | 12 846 | 301 | 2 418 | 905 | 9 221 | 4 122 | 225 | 1 481 | 287 | 468 | 2 639 |
| *IV* | | 12 925 | 331 | 2 801 | 1 050 | 8 742 | 3 607 | 270 | 1 474 | 370 | 433 | 2 588 |
| **21** *I* | | 12 764 | 301 | 2 980 | 991 | 8 491 | 3 486 | 261 | 1 388 | 222 | 422 | 2 713 |
| *II* | | 12 508 | 326 | 3 109 | 1 054 | 8 018 | 3 270 | 255 | 1 358 | 172 | 412 | 2 553 |
| *III* | | 12 325 | 324 | 3 124 | 1 056 | 7 822 | 3 046 | 262 | 1 370 | 204 | 395 | 2 545 |
| *IV* | | 13 297 | 353 | 3 592 | 1 145 | 8 206 | 3 333 | 263 | 1 370 | 105 | 392 | 2 744 |
| **22** *I* | | 13 254 | 379 | 3 318 | 1 070 | 8 486 | 3 733 | 273 | 1 207 | 103 | 393 | 2 777 |
| *II* | | 14 383 | 382 | 3 899 | 1 127 | 8 975 | 4 013 | 290 | 1 414 | 67 | 437 | 2 754 |
| *III* | | 13 939 | 366 | 3 901 | 1 204 | 8 467 | 3 665 | 283 | 1 396 | 65 | 422 | 2 636 |
| *IV* | | 15 210 | 390 | 3 792 | 1 165 | 9 862 | 4 854 | 282 | 1 405 | 62 | 417 | 2 842 |
| **23** *I* | | 14 142 | 366 | 3 184 | 1 152 | 9 440 | 4 461 | 302 | 1 361 | 62 | 418 | 2 836 |

(c) A partir de la edición de junio de 2014, se ha producido una reclasificación de las entidades de contrapartida central, cuyos importes se han incorporado para toda la serie histórica.

Véanse resto notas al final del capítulo.

## 4. ENTIDADES DE CRÉDITO Y EFC
## B) Detalle del crédito y los depósitos de las entidades de crédito y EFC

### 4.22 (Cont.) Total crédito y total créditos dudosos de EFC a otros sectores residentes para financiar actividades productivas (a). Detalle por la actividad principal.

*Millones de euros*

| | Total dudosos | Agricultura,ganadería, caza,silvicultura y pesca | Industria (excepto construcción) (b) | Construcción (b) | Servicios | | | | | | |
|---|---|---|---|---|---|---|---|---|---|---|---|
| | | | | | Total | Comercio y reparaciones | Hostelería | Transporte y almacenamiento | Intermediación financiera (excepto entidades crédito) (c) | Actividades inmobiliarias | Otros servicios |
| | +15+16<br>12=13+14+ | 13 | 14 | 15 | 16=17 a22 | 17 | 18 | 19 | 20 | 21 | 22 |
| **17** | R 346 | 6 | 57 | 73 | 209 | 74 | 6 | 39 | 0 | 32 | 57 |
| **18** | 339 | 9 | 49 | 40 | 241 | 73 | 7 | 59 | 0 | 33 | 69 |
| **19** | 335 | 14 | 65 | 35 | 220 | 67 | 6 | 56 | 1 | 27 | 64 |
| **20** | 410 | 15 | 78 | 57 | 259 | 82 | 15 | 67 | 1 | 26 | 68 |
| **21** | 451 | 18 | 71 | 84 | 277 | 86 | 14 | 78 | 1 | 28 | 70 |
| **22** | 496 | 14 | 71 | 46 | 365 | 184 | 13 | 77 | 0 | 23 | 68 |
| **19** *IV* | 335 | 14 | 65 | 35 | 220 | 67 | 6 | 56 | 1 | 27 | 64 |
| **20** *I* | 389 | 16 | 68 | 59 | 246 | 76 | 8 | 60 | 1 | 26 | 75 |
| *II* | 445 | 16 | 73 | 63 | 293 | 89 | 15 | 65 | 1 | 28 | 94 |
| *III* | 434 | 15 | 71 | 60 | 287 | 99 | 11 | 62 | 1 | 27 | 87 |
| *IV* | 410 | 15 | 78 | 57 | 259 | 82 | 15 | 67 | 1 | 26 | 68 |
| **21** *I* | 425 | 16 | 71 | 62 | 276 | 95 | 13 | 68 | 1 | 25 | 74 |
| *II* | 453 | 16 | 70 | 96 | 271 | 88 | 12 | 68 | 1 | 24 | 77 |
| *III* | 441 | 17 | 70 | 84 | 271 | 84 | 16 | 70 | 1 | 24 | 76 |
| *IV* | 451 | 18 | 71 | 84 | 277 | 86 | 14 | 78 | 1 | 28 | 70 |
| **22** *I* | 451 | 21 | 82 | 87 | 262 | 94 | 10 | 59 | 0 | 26 | 73 |
| *II* | 439 | 15 | 75 | 66 | 282 | 96 | 11 | 79 | 0 | 26 | 70 |
| *III* | 439 | 15 | 78 | 68 | 278 | 87 | 11 | 83 | 0 | 26 | 70 |
| *IV* | 496 | 14 | 71 | 46 | 365 | 184 | 13 | 77 | 0 | 23 | 68 |
| **23** *I* | 519 | 14 | 88 | 46 | 371 | 189 | 24 | 72 | 0 | 19 | 66 |

(c) A partir de la edición de junio de 2014, se ha producido una reclasificación de las entidades de contrapartida central, cuyos importes se han incorporado para toda la serie histórica.

Véanse resto notas al final del capítulo.

## 4. ENTIDADES DE CRÉDITO Y EFC
## B) Detalle del crédito y los depósitos de las entidades de crédito y EFC

### 4.23 (1ª parte) Total créditos y total créditos dudosos a otros sectores residentes para financiar actividades productivas (a). Detalle de las actividades de industria y construcción

*Millones de Euros*

| | Créditos industria (excepto construcción) | | | | | | | | | | | Créditos construcción | | | | | |
|---|---|---|---|---|---|---|---|---|---|---|---|---|---|---|---|---|---|
| | Total | Industrias extractivas | Industrias manufactureras | | | | | | | | Prod. y distrib energía electr. gas y agua | Total | Edificios y obras singulares | Obras públicas | Instalación y acabado de edificios y obras | Preparación de obras | Total EFC (b) |
| | | | Alimentación, bebidas tabaco | Refino de petróleo | Industria química | Fabric. minerales no metalic | Metalurgia, constr. maquin. | Fabric. material de transp. | Otras | Total EFC (b) | | | | | | | |
| | 1=2a11 | 2 | 3 | 4 | 5 | 6 | 7 | 8 | 9 | 10 | 11 | 13a17<br>12= | 13 | 14 | 15 | 16 | 17 |
| **17** | R108 533 | 2 359 | 21 596 | 2 025 | 5 388 | 4 777 | 19 043 | 5 373 | 15 446 | ... | 32 526 | 34 626 | 17 154 | 9 832 | 6 024 | 1 616 | ... |
| **18** | 105 951 | 2 029 | 22 692 | 2 785 | 5 078 | 4 458 | 19 661 | 5 800 | 15 899 | ... | 27 548 | 29 079 | 11 516 | 10 160 | 5 872 | 1 531 | ... |
| **19** | 103 727 | 2 643 | 23 257 | 2 708 | 5 004 | 4 100 | 19 720 | 5 713 | 14 628 | ... | 25 954 | 26 013 | 11 053 | 7 605 | 5 924 | 1 430 | ... |
| **20** | 110 873 | 2 588 | 23 933 | 2 429 | 5 701 | 4 504 | 22 112 | 6 225 | 16 242 | ... | 27 139 | 27 895 | 11 976 | 7 271 | 7 108 | 1 539 | ... |
| **21** | 109 894 | 2 422 | 23 950 | 2 138 | 6 039 | 4 638 | 21 909 | 5 584 | 15 977 | ... | 27 236 | 27 235 | 11 631 | 6 762 | 7 351 | 1 491 | ... |
| **22** | 112 491 | 1 658 | 25 020 | 2 695 | 6 057 | 4 625 | 22 046 | 5 988 | 16 968 | ... | 27 434 | 26 542 | 10 898 | 6 612 | 7 556 | 1 476 | ... |
| **19** *IV* | 103 727 | 2 643 | 23 257 | 2 708 | 5 004 | 4 100 | 19 720 | 5 713 | 14 628 | ... | 25 954 | 26 013 | 11 053 | 7 605 | 5 924 | 1 430 | ... |
| **20** *I* | 105 507 | 2 458 | 23 487 | 2 811 | 4 956 | 4 184 | 20 608 | 5 859 | 14 666 | ... | 26 479 | 26 926 | 11 319 | 8 311 | 5 801 | 1 495 | ... |
| *II* | 112 632 | 2 886 | 24 350 | 2 836 | 5 980 | 4 707 | 22 364 | 6 326 | 16 465 | ... | 26 719 | 28 703 | 12 026 | 8 177 | 6 930 | 1 569 | ... |
| *III* | 111 256 | 2 950 | 24 059 | 2 528 | 5 718 | 4 490 | 22 283 | 6 483 | 16 346 | ... | 26 399 | 28 362 | 11 973 | 7 930 | 6 903 | 1 555 | ... |
| *IV* | 110 873 | 2 588 | 23 933 | 2 429 | 5 701 | 4 504 | 22 112 | 6 225 | 16 242 | ... | 27 139 | 27 895 | 11 976 | 7 271 | 7 108 | 1 539 | ... |
| **21** *I* | 109 527 | 2 630 | 23 594 | 2 435 | 5 717 | 4 394 | 21 894 | 5 888 | 16 126 | ... | 26 849 | 27 668 | 11 711 | 7 244 | 7 149 | 1 565 | ... |
| *II* | 108 090 | 2 270 | 23 826 | 2 123 | 6 087 | 4 305 | 21 838 | 5 633 | 16 058 | ... | 25 949 | 27 577 | 11 690 | 7 093 | 7 239 | 1 554 | ... |
| *III* | 107 391 | 2 224 | 23 535 | 2 256 | 5 921 | 4 383 | 21 665 | 5 401 | 15 870 | ... | 26 136 | 27 420 | 11 714 | 6 942 | 7 234 | 1 530 | ... |
| *IV* | 109 894 | 2 422 | 23 950 | 2 138 | 6 039 | 4 638 | 21 909 | 5 584 | 15 977 | ... | 27 236 | 27 235 | 11 631 | 6 762 | 7 351 | 1 491 | ... |
| **22** *I* | 111 242 | 1 923 | 24 207 | 2 425 | 6 273 | 4 714 | 22 626 | 5 726 | 16 584 | ... | 26 763 | 27 177 | 11 231 | 7 058 | 7 487 | 1 401 | ... |
| *II* | 117 643 | 1 790 | 24 765 | 3 304 | 7 280 | 4 765 | 23 530 | 6 003 | 16 947 | ... | 29 258 | 26 678 | 11 134 | 6 551 | 7 540 | 1 452 | ... |
| *III* | 117 341 | 1 809 | 24 743 | 3 181 | 6 848 | 4 535 | 23 155 | 5 686 | 16 953 | ... | 30 431 | 27 237 | 11 306 | 6 727 | 7 726 | 1 478 | ... |
| *IV* | 112 491 | 1 658 | 25 020 | 2 695 | 6 057 | 4 625 | 22 046 | 5 988 | 16 968 | ... | 27 434 | 26 542 | 10 898 | 6 612 | 7 556 | 1 476 | ... |
| **23** *I* | 111 810 | 1 524 | 25 214 | 2 904 | 6 226 | 4 378 | 21 897 | 5 941 | 16 376 | ... | 27 351 | 26 703 | 10 760 | 6 961 | 7 489 | 1 492 | ... |

Véanse notas al final del capítulo.

**4.23 (Cont.) Total créditos y total créditos dudosos a otros sectores residentes para financiar actividades productivas (a). Detalle de las actividades de industria y construcción**

*Millones de Euros*

| | | Dudosos industria (excepto construcción) | | | | | | | | | | | Dudosos construcción | | | | | |
|---|---|---|---|---|---|---|---|---|---|---|---|---|---|---|---|---|---|---|
| | | | | Industrias manufactureras | | | | | | | | | | | | | | |
| | | Total industria | Industrias extractivas | Alimentación bebida tabaco | Refino de petróleo | Industria química | Fabric minerales no metali | Metalurgia constr maquin | Fabric material transp | Otras | Prod. y distrib energía electr. gas y agua | EFC (b) | Total construcción | Edificios y obras singulares | Obras públicas | Instalación y acabado de edificios y obras | Preparación de obras | EFC (b) |
| | | 19a28 18= | 19 | 20 | 21 | 22 | 23 | 24 | 25 | 26 | 27 | 28 | 30a34 29= | 30 | 31 | 32 | 33 | 34 |
| **17** | R | 9 302 | 287 | 1 382 | 4 | 160 | 935 | 2 824 | 194 | 1 872 | 1 645 | ... | 8 350 | 5 438 | 1 693 | 883 | 336 | ... |
| **18** | | 6 560 | 178 | 1 088 | 4 | 107 | 594 | 1 945 | 184 | 1 428 | 1 033 | ... | 4 062 | 1 984 | 1 077 | 722 | 279 | ... |
| **19** | | 5 603 | 151 | 947 | 4 | 127 | 516 | 1 784 | 158 | 1 329 | 586 | ... | 3 047 | 1 429 | 832 | 638 | 148 | ... |
| **20** | | 5 295 | 147 | 997 | 4 | 165 | 442 | 1 681 | 132 | 1 267 | 460 | ... | 2 553 | 1 247 | 579 | 604 | 123 | ... |
| **21** | | 4 858 | 120 | 906 | 2 | 172 | 306 | 1 612 | 132 | 1 144 | 464 | ... | 2 305 | 1 167 | 433 | 597 | 108 | ... |
| **22** | | 4 220 | 108 | 808 | 2 | 185 | 229 | 1 415 | 158 | 938 | 378 | ... | 2 142 | 1 070 | 370 | 623 | 79 | ... |
| **19** *IV* | | 5 603 | 151 | 947 | 4 | 127 | 516 | 1 784 | 158 | 1 329 | 586 | ... | 3 047 | 1 429 | 832 | 638 | 148 | ... |
| **20** *I* | | 5 515 | 149 | 922 | 4 | 149 | 513 | 1 759 | 128 | 1 341 | 550 | ... | 3 083 | 1 388 | 905 | 646 | 143 | ... |
| *II* | | 5 457 | 145 | 930 | 4 | 157 | 511 | 1 752 | 125 | 1 339 | 493 | ... | 2 821 | 1 379 | 641 | 657 | 143 | ... |
| *III* | | 5 434 | 147 | 1 064 | 4 | 160 | 468 | 1 681 | 125 | 1 310 | 474 | ... | 2 690 | 1 312 | 620 | 621 | 137 | ... |
| *IV* | | 5 295 | 147 | 997 | 4 | 165 | 442 | 1 681 | 132 | 1 267 | 460 | ... | 2 553 | 1 247 | 579 | 604 | 123 | ... |
| **21** *I* | | 5 224 | 138 | 996 | 3 | 159 | 421 | 1 659 | 129 | 1 239 | 481 | ... | 2 517 | 1 221 | 576 | 601 | 120 | ... |
| *II* | | 5 149 | 142 | 941 | 2 | 148 | 378 | 1 745 | 126 | 1 212 | 454 | ... | 2 514 | 1 188 | 630 | 586 | 111 | ... |
| *III* | | 5 066 | 134 | 948 | 2 | 155 | 345 | 1 764 | 130 | 1 143 | 446 | ... | 2 381 | 1 218 | 469 | 584 | 109 | ... |
| *IV* | | 4 858 | 120 | 906 | 2 | 172 | 306 | 1 612 | 132 | 1 144 | 464 | ... | 2 305 | 1 167 | 433 | 597 | 108 | ... |
| **22** *I* | | 4 673 | 120 | 911 | 2 | 167 | 297 | 1 545 | 125 | 1 078 | 428 | ... | 2 282 | 1 119 | 436 | 627 | 100 | ... |
| *II* | | 4 381 | 111 | 821 | 1 | 163 | 265 | 1 468 | 137 | 993 | 422 | ... | 2 238 | 1 070 | 423 | 657 | 88 | ... |
| *III* | | 4 378 | 116 | 822 | 1 | 191 | 250 | 1 444 | 153 | 983 | 418 | ... | 2 189 | 1 065 | 393 | 641 | 89 | ... |
| *IV* | | 4 220 | 108 | 808 | 2 | 185 | 229 | 1 415 | 158 | 938 | 378 | ... | 2 142 | 1 070 | 370 | 623 | 79 | ... |
| **23** *I* | | 4 112 | 94 | 796 | 2 | 174 | 208 | 1 498 | 165 | 908 | 268 | ... | 2 079 | 1 024 | 356 | 622 | 77 | ... |

Véanse notas al final del capítulo.



**4.24 (1ª parte) Total crédito y total créditos dudosos a otros sectores residentes para financiar actividades productivas (a).Detalle de las actividades de industria y construcción. Entidades de depósito**

*Millones de Euros*

| | | Créditos industria (excepto construcción) | | | | | | | | | | Créditos construcción | | | | |
|---|---|---|---|---|---|---|---|---|---|---|---|---|---|---|---|---|
| | | | | Industrias manufactureras | | | | | | | | | | | | |
| | | Total | Industrias extractivas | Alimentación, bebidas tabaco | Refino de petróleo | Industria química | Fabric. minerales no metalic | Metalurgia; constr. maquin. | Fabric. material de transp. | Otras | Prod. y distrib energía electr. gas y agua | Total | Edificios y obras singulares | Obras públicas | Instalación y acabado de edificios y obras | Preparación de obras |
| | | 1=2a10 | 2 | 3 | 4 | 5 | 6 | 7 | 8 | 9 | 10 | 11=12a15 | 12 | 13 | 14 | 15 |
| **17** | R | 103 533 | 2 289 | 20 829 | 1 938 | 5 154 | 4 625 | 18 318 | 4 964 | 15 024 | 30 393 | 32 877 | 16 679 | 8 840 | 5 814 | 1 543 |
| **18** | | 101 272 | 1 955 | 21 999 | 2 511 | 4 829 | 4 308 | 18 847 | 5 421 | 15 468 | 25 934 | 27 386 | 10 947 | 9 389 | 5 611 | 1 439 |
| **19** | | 97 842 | 2 566 | 22 546 | 2 153 | 4 739 | 3 932 | 18 751 | 5 348 | 14 072 | 23 734 | 24 304 | 10 307 | 7 065 | 5 603 | 1 329 |
| **20** | | 105 671 | 2 527 | 23 294 | 2 199 | 5 462 | 4 325 | 21 217 | 5 925 | 15 733 | 24 987 | 26 275 | 11 258 | 6 660 | 6 861 | 1 496 |
| **21** | | 104 448 | 2 307 | 23 196 | 1 796 | 5 820 | 4 405 | 20 762 | 5 362 | 15 342 | 25 458 | 25 603 | 10 883 | 6 222 | 7 046 | 1 452 |
| **22** | | 106 866 | 1 566 | 24 095 | 2 426 | 5 787 | 4 270 | 20 687 | 5 691 | 16 061 | 26 283 | 24 945 | 10 273 | 5 998 | 7 241 | 1 433 |
| **19** *IV* | | 97 842 | 2 566 | 22 546 | 2 153 | 4 739 | 3 932 | 18 751 | 5 348 | 14 072 | 23 734 | 24 304 | 10 307 | 7 065 | 5 603 | 1 329 |
| **20** *I* | | 100 005 | 2 387 | 22 686 | 2 394 | 4 785 | 4 022 | 19 615 | 5 501 | 14 216 | 24 399 | 25 253 | 10 583 | 7 764 | 5 516 | 1 389 |
| *II* | | 107 823 | 2 829 | 23 697 | 2 566 | 5 754 | 4 526 | 21 533 | 6 112 | 15 994 | 24 812 | 27 164 | 11 404 | 7 552 | 6 691 | 1 517 |
| *III* | | 106 642 | 2 896 | 23 371 | 2 247 | 5 499 | 4 334 | 21 489 | 6 214 | 15 995 | 24 598 | 26 876 | 11 348 | 7 328 | 6 688 | 1 512 |
| *IV* | | 105 671 | 2 527 | 23 294 | 2 199 | 5 462 | 4 325 | 21 217 | 5 925 | 15 733 | 24 987 | 26 275 | 11 258 | 6 660 | 6 861 | 1 496 |
| **21** *I* | | 104 267 | 2 535 | 22 941 | 2 136 | 5 461 | 4 237 | 20 918 | 5 709 | 15 649 | 24 679 | 26 086 | 11 027 | 6 637 | 6 890 | 1 532 |
| *II* | | 102 928 | 2 165 | 23 111 | 1 761 | 5 833 | 4 134 | 20 833 | 5 432 | 15 498 | 24 160 | 25 937 | 10 971 | 6 492 | 6 955 | 1 519 |
| *III* | | 102 216 | 2 130 | 22 818 | 1 897 | 5 654 | 4 183 | 20 640 | 5 207 | 15 310 | 24 378 | 25 777 | 10 982 | 6 351 | 6 950 | 1 494 |
| *IV* | | 104 448 | 2 307 | 23 196 | 1 796 | 5 820 | 4 405 | 20 762 | 5 362 | 15 342 | 25 458 | 25 603 | 10 883 | 6 222 | 7 046 | 1 452 |
| **22** *I* | | 105 882 | 1 850 | 23 423 | 2 133 | 6 047 | 4 503 | 21 561 | 5 470 | 15 962 | 24 932 | 25 645 | 10 575 | 6 487 | 7 218 | 1 365 |
| *II* | | 111 727 | 1 708 | 23 793 | 3 044 | 7 007 | 4 513 | 22 349 | 5 711 | 16 330 | 27 272 | 25 092 | 10 443 | 5 993 | 7 243 | 1 413 |
| *III* | | 111 680 | 1 698 | 23 872 | 2 801 | 6 598 | 4 324 | 21 916 | 5 540 | 16 277 | 28 654 | 25 579 | 10 569 | 6 173 | 7 401 | 1 435 |
| *IV* | | 106 866 | 1 566 | 24 095 | 2 426 | 5 787 | 4 270 | 20 687 | 5 691 | 16 061 | 26 283 | 24 945 | 10 273 | 5 998 | 7 241 | 1 433 |
| **23** *I* | | 106 848 | 1 475 | 24 389 | 2 672 | 5 984 | 4 108 | 20 614 | 5 691 | 15 550 | 26 366 | 25 124 | 10 116 | 6 370 | 7 187 | 1 450 |

Véanse notas al final del capítulo.

**4.24 (Cont.) Total crédito y total créditos dudosos a otros sectores residentes para financiar actividades productivas (a).Detalle de las actividades de industria y construcción.Entidades de depósito**

*Millones de Euros*

| | | Dudosos industria (excepto construcción) | | | | | | | | | | Dudosos construcción | | | | |
|---|---|---|---|---|---|---|---|---|---|---|---|---|---|---|---|---|
| | | | | Industrias manufactureras | | | | | | | | | | | | |
| | | Total industria | Industrias extractivas | Alimentación, bebidas tabaco | Refino de petróleo | Industria química | Fabric. minerales no metalic | Metalurgia, constr. maquin. | Fabric. material de transp. | Otras | Prod. y distrib energía electr. gas y agua | Total construcción | Edificios y obras singulares | Obras públicas | Instalación y acabado de edificios y obras | Preparación de obras |
| | | 17 a 25 16= | 17 | 18 | 19 | 20 | 21 | 22 | 23 | 24 | 25 | 27 a 30 26= | 27 | 28 | 29 | 30 |
| **17** | R | 9 121 | 286 | 1 369 | 4 | 148 | 904 | 2 798 | 192 | 1 858 | 1 560 | 8 053 | 5 398 | 1 458 | 866 | 331 |
| **18** | | 6 397 | 177 | 1 064 | 4 | 106 | 574 | 1 921 | 182 | 1 417 | 953 | 3 932 | 1 965 | 976 | 717 | 274 |
| **19** | | 5 473 | 151 | 922 | 4 | 125 | 499 | 1 757 | 155 | 1 311 | 548 | 2 914 | 1 408 | 733 | 630 | 143 |
| **20** | | 5 168 | 147 | 978 | 4 | 155 | 432 | 1 642 | 128 | 1 248 | 434 | 2 408 | 1 223 | 470 | 594 | 121 |
| **21** | | 4 749 | 120 | 884 | 2 | 170 | 304 | 1 578 | 128 | 1 124 | 440 | 2 143 | 1 129 | 330 | 577 | 106 |
| **22** | | 4 126 | 108 | 797 | 2 | 183 | 228 | 1 379 | 155 | 920 | 356 | 2 029 | 1 038 | 302 | 611 | 78 |
| **19** *IV* | | 5 473 | 151 | 922 | 4 | 125 | 499 | 1 757 | 155 | 1 311 | 548 | 2 914 | 1 408 | 733 | 630 | 143 |
| **20** *I* | | 5 387 | 149 | 904 | 4 | 147 | 495 | 1 729 | 124 | 1 324 | 512 | 2 924 | 1 364 | 786 | 636 | 137 |
| *II* | | 5 325 | 145 | 910 | 4 | 153 | 492 | 1 725 | 121 | 1 321 | 454 | 2 668 | 1 355 | 529 | 646 | 138 |
| *III* | | 5 300 | 147 | 1 044 | 4 | 157 | 453 | 1 644 | 122 | 1 292 | 438 | 2 541 | 1 289 | 510 | 611 | 132 |
| *IV* | | 5 168 | 147 | 978 | 4 | 155 | 432 | 1 642 | 128 | 1 248 | 434 | 2 408 | 1 223 | 470 | 594 | 121 |
| **21** *I* | | 5 102 | 138 | 976 | 2 | 155 | 411 | 1 620 | 123 | 1 221 | 456 | 2 368 | 1 192 | 467 | 590 | 118 |
| *II* | | 5 050 | 141 | 922 | 2 | 144 | 377 | 1 717 | 123 | 1 194 | 430 | 2 330 | 1 140 | 519 | 562 | 109 |
| *III* | | 4 968 | 134 | 928 | 2 | 153 | 343 | 1 734 | 127 | 1 125 | 423 | 2 209 | 1 182 | 357 | 562 | 108 |
| *IV* | | 4 749 | 120 | 884 | 2 | 170 | 304 | 1 578 | 128 | 1 124 | 440 | 2 143 | 1 129 | 330 | 577 | 106 |
| **22** *I* | | 4 553 | 119 | 889 | 2 | 165 | 296 | 1 502 | 121 | 1 056 | 404 | 2 121 | 1 077 | 337 | 607 | 99 |
| *II* | | 4 271 | 111 | 803 | 1 | 161 | 263 | 1 422 | 134 | 979 | 396 | 2 096 | 1 029 | 340 | 640 | 87 |
| *III* | | 4 270 | 116 | 809 | 1 | 189 | 248 | 1 393 | 150 | 968 | 395 | 2 052 | 1 026 | 312 | 626 | 88 |
| *IV* | | 4 126 | 108 | 797 | 2 | 183 | 228 | 1 379 | 155 | 920 | 356 | 2 029 | 1 038 | 302 | 611 | 78 |
| **23** *I* | | 4 001 | 93 | 784 | 2 | 172 | 205 | 1 452 | 162 | 885 | 246 | 1 967 | 990 | 289 | 611 | 76 |

Véanse notas al final del capítulo.



**4.27 (1ª parte) Total crédito y total créditos dudosos de EFC a otros sectores residentes para financiar actividades productivas (a). Detalle de las actividades de industria y construcción.**

*Millones de Euros*

| | | Créditos industria (excepto construcción) | | | | | | | | | | Créditos construcción | | | | |
|---|---|---|---|---|---|---|---|---|---|---|---|---|---|---|---|---|
| | | | | Industrias manufactureras | | | | | | | | | | | | |
| | | Total | Industrias extractivas | Alimentación, bebidas tabaco | Refino de petróleo | Industria química | Fabric. minerales no metalic | Metalurgia, constr. maquin. | Fabric. material de transp. | Otras | Prod. y distrib energía electr. gas y agua | Total (b) | Edificios y obras singulares | Obras públicas | Instalación y acabado de edificios y obras | Preparación de obras |
| | | 1=2a10 | 2 | 3 | 4 | 5 | 6 | 7 | 8 | 9 | 10 | 11=12a15 | 12 | 13 | 14 | 15 |
| **17** | R | 2 785 | 56 | 594 | 86 | 134 | 122 | 693 | 388 | 403 | 309 | 793 | 385 | 129 | 209 | 69 |
| **18** | | 2 867 | 62 | 671 | 56 | 160 | 130 | 699 | 363 | 422 | 306 | 959 | 478 | 128 | 261 | 92 |
| **19** | | 3 461 | 66 | 693 | 333 | 169 | 151 | 825 | 342 | 556 | 328 | 1 172 | 626 | 123 | 322 | 101 |
| **20** | | 2 801 | 52 | 629 | 26 | 151 | 171 | 667 | 248 | 506 | 351 | 1 050 | 610 | 150 | 248 | 43 |
| **21** | | 3 592 | 82 | 731 | 132 | 202 | 233 | 940 | 119 | 632 | 520 | 1 145 | 652 | 149 | 305 | 39 |
| **22** | | 3 792 | 56 | 866 | 68 | 251 | 355 | 546 | 261 | 895 | 494 | 1 165 | 603 | 224 | 295 | 43 |
| **19** *IV* | | 3 461 | 66 | 693 | 333 | 169 | 151 | 825 | 342 | 556 | 328 | 1 172 | 626 | 123 | 322 | 101 |
| **20** *I* | | 3 185 | 60 | 787 | 189 | 153 | 145 | 765 | 335 | 450 | 302 | 1 154 | 612 | 151 | 284 | 106 |
| *II* | | 2 539 | 47 | 640 | 47 | 137 | 165 | 609 | 192 | 471 | 231 | 936 | 512 | 133 | 240 | 52 |
| *III* | | 2 418 | 45 | 675 | 68 | 132 | 144 | 565 | 224 | 351 | 215 | 905 | 512 | 134 | 215 | 43 |
| *IV* | | 2 801 | 52 | 629 | 26 | 151 | 171 | 667 | 248 | 506 | 351 | 1 050 | 610 | 150 | 248 | 43 |
| **21** *I* | | 2 980 | 61 | 642 | 85 | 168 | 148 | 753 | 113 | 474 | 537 | 991 | 572 | 127 | 259 | 34 |
| *II* | | 3 109 | 71 | 703 | 152 | 166 | 171 | 793 | 120 | 557 | 376 | 1 054 | 610 | 124 | 284 | 35 |
| *III* | | 3 124 | 60 | 694 | 143 | 179 | 200 | 817 | 95 | 558 | 375 | 1 056 | 600 | 135 | 285 | 36 |
| *IV* | | 3 592 | 82 | 731 | 132 | 202 | 233 | 940 | 119 | 632 | 520 | 1 145 | 652 | 149 | 305 | 39 |
| **22** *I* | | 3 318 | 40 | 752 | 78 | 207 | 211 | 868 | 231 | 620 | 310 | 1 070 | 619 | 146 | 269 | 36 |
| *II* | | 3 899 | 51 | 942 | 32 | 259 | 252 | 984 | 267 | 615 | 499 | 1 127 | 657 | 133 | 297 | 39 |
| *III* | | 3 901 | 69 | 847 | 137 | 236 | 211 | 1 038 | 122 | 674 | 569 | 1 204 | 702 | 135 | 324 | 43 |
| *IV* | | 3 792 | 56 | 866 | 68 | 251 | 355 | 546 | 261 | 895 | 494 | 1 165 | 603 | 224 | 295 | 43 |
| **23** *I* | | 3 184 | 49 | 768 | 37 | 213 | 269 | 479 | 227 | 814 | 329 | 1 152 | 596 | 231 | 283 | 42 |

Véanse notas al final del capítulo.

**4.27 (Cont.) Total crédito y total créditos dudosos de EFC a otros sectores residentes para financiar actividades productivas (a). Detalle de las actividades de industria y construcción.**

*Millones de Euros*

| | | Dudosos industria (excepto construcción) | | | | | | | | | | Dudosos construcción | | | | |
|---|---|---|---|---|---|---|---|---|---|---|---|---|---|---|---|---|
| | | | | Industrias manufactureras | | | | | | | | | | | | |
| | | Total industria 17a25 16= | Industrias extractivas 17 | Alimentación, bebidas tabaco 18 | Refino de petróleo 19 | Industria química 20 | Fabric. minerales no metalic 21 | Metalurgia, constr. maquin. 22 | Fabric. material de transp. 23 | Otras 24 | Prod. y distrib energía electr. gas y agua 25 | Total construcción 27a30 26= | Edificios y obras singulares 27 | Obras públicas 28 | Instalación y acabado de edificios y obras 29 | Preparación de obras 30 |
| **17** | R | 57 | 0 | 10 | 0 | 11 | 1 | 20 | 1 | 13 | 2 | 73 | 38 | 13 | 16 | 5 |
| **18** | | 49 | 0 | 17 | - | 1 | 0 | 16 | 2 | 11 | 2 | 40 | 17 | 12 | 5 | 5 |
| **19** | | 65 | 0 | 20 | - | 1 | 1 | 19 | 3 | 17 | 3 | 35 | 11 | 11 | 8 | 6 |
| **20** | | 78 | 0 | 19 | 0 | 10 | 2 | 20 | 4 | 18 | 5 | 57 | 23 | 23 | 10 | 2 |
| **21** | | 71 | 0 | 14 | - | 2 | 1 | 27 | 4 | 18 | 4 | 84 | 37 | 26 | 21 | 1 |
| **22** | | 71 | 0 | 12 | - | 2 | 1 | 34 | 3 | 15 | 3 | 46 | 30 | 2 | 12 | 1 |
| **19** *IV* | | 65 | 0 | 20 | - | 1 | 1 | 19 | 3 | 17 | 3 | 35 | 11 | 11 | 8 | 6 |
| **20** *I* | | 68 | 0 | 19 | 0 | 2 | 1 | 22 | 4 | 17 | 3 | 59 | 13 | 30 | 10 | 6 |
| *II* | | 73 | 1 | 20 | 0 | 4 | 3 | 20 | 3 | 18 | 5 | 63 | 23 | 23 | 11 | 6 |
| *III* | | 71 | 0 | 20 | 0 | 4 | 3 | 19 | 3 | 18 | 5 | 60 | 22 | 23 | 10 | 5 |
| *IV* | | 78 | 0 | 19 | 0 | 10 | 2 | 20 | 4 | 18 | 5 | 57 | 23 | 23 | 10 | 2 |
| **21** *I* | | 71 | 0 | 20 | 0 | 4 | 2 | 20 | 4 | 18 | 4 | 62 | 27 | 23 | 10 | 1 |
| *II* | | 70 | 0 | 19 | 0 | 4 | 2 | 20 | 3 | 17 | 4 | 96 | 47 | 24 | 24 | 1 |
| *III* | | 70 | 0 | 20 | - | 2 | 2 | 22 | 3 | 18 | 3 | 84 | 35 | 25 | 23 | 1 |
| *IV* | | 71 | 0 | 14 | - | 2 | 1 | 27 | 4 | 18 | 4 | 84 | 37 | 26 | 21 | 1 |
| **22** *I* | | 82 | 0 | 14 | - | 2 | 1 | 36 | 4 | 20 | 4 | 87 | 41 | 25 | 20 | 1 |
| *II* | | 75 | 0 | 12 | - | 2 | 2 | 39 | 4 | 12 | 6 | 66 | 40 | 9 | 17 | 1 |
| *III* | | 78 | 0 | 12 | - | 2 | 2 | 43 | 3 | 12 | 3 | 68 | 38 | 13 | 15 | 2 |
| *IV* | | 71 | 0 | 12 | - | 2 | 1 | 34 | 3 | 15 | 3 | 46 | 30 | 2 | 12 | 1 |
| **23** *I* | | 88 | 0 | 12 | - | 2 | 3 | 45 | 3 | 20 | 3 | 46 | 32 | 1 | 11 | 1 |

Véanse notas al final del capítulo.

## 4.28 Crédito y depósitos de entidades de depósito frente a AAPP y a otros sectores residentes. Detalle por provincias

*Datos referidos a Marzo de 2023*

*Millones de euros*

| | Crédito | | | Depósitos | | | | | |
|---|---|---|---|---|---|---|---|---|---|
| | Total | Administraciones Públicas | Otros sectores residentes | Total | Administraciones Públicas | Otros sectores residentes | | | |
| | | | | | | Total | Vista (a) | Plazo | CTAs (b) |
| | 1=2+3 | 2 | 3 | 4=5+6 | 5 | 6=7+8+9 | 7 | 8 | 9 |
| Álava | 7 735 | 823 | 6 912 | 13 442 | 2 294 | 11 148 | 9 926 | 1 098 | 125 |
| Albacete | 7 554 | 469 | 7 085 | 8 560 | 253 | 8 307 | 7 494 | 813 | - |
| Alacant | 32 522 | 1 435 | 31 087 | 36 694 | 1 751 | 34 943 | 33 059 | 1 884 | - |
| Almería | 15 831 | 218 | 15 613 | 15 074 | 845 | 14 229 | 11 967 | 932 | 1 330 |
| Asturias | 23 733 | 3 781 | 19 952 | 29 661 | 1 270 | 28 391 | 25 808 | 2 583 | - |
| Ávila | 2 008 | 42 | 1 966 | 4 728 | 125 | 4 603 | 4 177 | 426 | - |
| Badajoz | 12 336 | 1 714 | 10 622 | 13 550 | 860 | 12 689 | 11 444 | 1 245 | - |
| Balears,Illes | 32 951 | 2 156 | 30 795 | 30 812 | 2 057 | 28 755 | 26 939 | 1 807 | 9 |
| Barcelona | 170 847 | 6 412 | 164 435 | 168 209 | 8 873 | 159 336 | 149 014 | 9 911 | 411 |
| Burgos | 7 247 | 255 | 6 993 | 12 399 | 317 | 12 081 | 11 319 | 756 | 6 |
| Cáceres | 4 570 | 47 | 4 523 | 8 831 | 377 | 8 454 | 7 874 | 580 | - |
| Cádiz | 17 428 | 196 | 17 232 | 16 904 | 962 | 15 941 | 15 222 | 719 | - |
| Cantabria | 9 849 | 87 | 9 762 | 15 542 | 889 | 14 653 | 13 822 | 829 | 2 |
| Castelló | 10 575 | 100 | 10 475 | 14 546 | 361 | 14 185 | 12 536 | 1 647 | 3 |
| Ciudad Real | 6 721 | 46 | 6 675 | 10 521 | 270 | 10 251 | 9 289 | 961 | - |
| Córdoba | 13 156 | 815 | 12 341 | 16 386 | 1 200 | 15 187 | 13 793 | 1 076 | 317 |
| Coruña, La | 24 106 | 5 752 | 18 353 | 35 077 | 3 567 | 31 509 | 28 668 | 2 841 | - |
| Cuenca | 2 980 | 28 | 2 952 | 5 028 | 179 | 4 849 | 4 428 | 422 | - |
| Girona | 13 963 | 162 | 13 801 | 16 589 | 602 | 15 987 | 14 664 | 1 324 | - |
| Granada | 14 647 | 313 | 14 334 | 17 418 | 616 | 16 802 | 15 450 | 1 352 | 0 |
| Guadalajara | 4 214 | 28 | 4 187 | 5 025 | 334 | 4 691 | 4 396 | 295 | - |
| Gípuzkoa | 20 609 | 1 483 | 19 126 | 31 105 | 874 | 30 231 | 27 636 | 2 077 | 518 |
| Huelva | 7 262 | 76 | 7 186 | 7 368 | 320 | 7 049 | 6 763 | 285 | - |
| Huesca | 3 805 | 27 | 3 778 | 6 328 | 272 | 6 056 | 5 685 | 371 | - |
| Jaén | 8 647 | 160 | 8 488 | 11 988 | 371 | 11 617 | 10 900 | 717 | - |
| León | 6 596 | 113 | 6 483 | 13 675 | 1 019 | 12 656 | 11 618 | 1 038 | - |
| Lleida | 8 171 | 67 | 8 104 | 10 898 | 402 | 10 496 | 9 555 | 940 | - |
| Lugo | 3 651 | 25 | 3 626 | 10 170 | 193 | 9 976 | 8 647 | 1 329 | 0 |
| Madrid | 360 918 | 17 042 | 343 876 | 372 378 | 31 788 | 340 590 | 294 239 | 38 689 | 7 663 |
| Málaga | 33 944 | 272 | 33 671 | 34 301 | 1 553 | 32 748 | 30 135 | 2 613 | 0 |
| Murcia | 26 561 | 1 200 | 25 361 | 26 532 | 749 | 25 783 | 23 461 | 2 320 | 2 |
| Navarra | 16 119 | 854 | 15 266 | 21 307 | 1 246 | 20 061 | 18 398 | 1 662 | 1 |
| Ourense | 3 372 | 18 | 3 354 | 9 662 | 270 | 9 392 | 7 975 | 1 417 | - |
| Palencia | 1 919 | 10 | 1 909 | 5 366 | 189 | 5 177 | 4 896 | 281 | 0 |
| Palmas, Las | 23 541 | 3 830 | 19 711 | 24 152 | 5 208 | 18 944 | 17 751 | 1 192 | - |
| Pontevedra | 16 383 | 43 | 16 340 | 22 544 | 797 | 21 747 | 18 989 | 2 758 | - |
| Rioja, La | 6 877 | 471 | 6 405 | 9 977 | 354 | 9 624 | 8 878 | 739 | 8 |
| Salamanca | 5 392 | 93 | 5 299 | 10 414 | 420 | 9 994 | 9 251 | 743 | - |
| Tenerife | 15 298 | 1 345 | 13 953 | 17 433 | 2 321 | 15 112 | 14 502 | 610 | - |
| Segovia | 2 718 | 77 | 2 641 | 4 668 | 119 | 4 549 | 4 194 | 355 | - |
| Sevilla | 41 996 | 3 556 | 38 439 | 37 992 | 5 006 | 32 985 | 31 421 | 1 564 | 0 |
| Soria | 1 705 | 106 | 1 599 | 3 814 | 168 | 3 646 | 3 259 | 387 | - |
| Tarragona | 13 605 | 144 | 13 461 | 13 984 | 496 | 13 489 | 12 657 | 831 | - |
| Teruel | 1 697 | 31 | 1 666 | 3 700 | 171 | 3 530 | 3 257 | 272 | - |
| Toledo | 13 889 | 2 995 | 10 894 | 15 651 | 909 | 14 742 | 12 352 | 1 656 | 734 |
| València | 64 339 | 6 799 | 57 540 | 79 425 | 3 225 | 76 200 | 69 007 | 6 497 | 697 |
| Valladolid | 14 015 | 4 102 | 9 913 | 17 211 | 1 460 | 15 752 | 14 572 | 1 179 | 0 |
| Bizkaia | 40 743 | 6 830 | 33 913 | 51 428 | 7 082 | 44 346 | 40 787 | 3 265 | 295 |
| Zamora | 2 420 | 116 | 2 304 | 5 695 | 298 | 5 398 | 4 891 | 507 | - |
| Zaragoza | 28 460 | 2 814 | 25 647 | 28 282 | 1 219 | 27 062 | 25 284 | 1 778 | - |
| Sin clasificar (c) | 173 | 0 | 173 | - | - | - | - | - | - |
| Ciudades autónomas | | | | | | | | | |
| Ceuta | 1 051 | 62 | 989 | 1 199 | 150 | 1 050 | 1 010 | 39 | - |
| Melilla | 1 009 | 64 | 945 | 1 268 | 130 | 1 138 | 1 094 | 45 | - |
| Banca electrónica | - | - | - | 63 990 | 0 | 63 990 | 57 178 | 6 495 | 316 |
| **TOTAL** | **1 231 860** | **79 703** | **1 152 156** | **1 468 903** | **96 779** | **1 372 124** | **1 241 534** | **118 153** | **12 437** |

## 4.29 Crédito y depósitos de entidades de depósito frente a AAPP y a otros sectores residentes, por Comunidades Autónomas y Ciudades Autónomas

*Datos referidos a Marzo de 2023*

*Millones de euros*

| | Crédito | | | Depósitos | | | | | |
|---|---|---|---|---|---|---|---|---|---|
| | Total | Administraciones públicas | Otros sectores residentes | Total | Administraciones públicas | Otros sectores residentes | | | |
| | | | | | | Total | Vista (a) | Plazo | CTAs (b) |
| | 1=2+3 | 2 | 3 | 4=5+6 | 5 | 6=7+8+9 | 7 | 8 | 9 |
| País Vasco | 69 087 | 9 136 | 59 951 | 95 976 | 10 250 | 85 726 | 78 349 | 6 439 | 938 |
| Cataluña | 206 586 | 6 785 | 199 801 | 209 680 | 10 372 | 199 307 | 185 891 | 13 006 | 411 |
| Galicia | 47 512 | 5 838 | 41 674 | 77 453 | 4 828 | 72 625 | 64 280 | 8 345 | 0 |
| Andalucía | 152 912 | 5 606 | 147 306 | 157 432 | 10 872 | 146 559 | 135 652 | 9 260 | 1 648 |
| Asturias, Principado de | 23 733 | 3 781 | 19 952 | 29 661 | 1 270 | 28 391 | 25 808 | 2 583 | - |
| Cantabria | 9 849 | 87 | 9 762 | 15 542 | 889 | 14 653 | 13 822 | 829 | 2 |
| Rioja, La | 6 877 | 471 | 6 405 | 9 977 | 354 | 9 624 | 8 878 | 739 | 8 |
| Murcia, Región de | 26 561 | 1 200 | 25 361 | 26 532 | 749 | 25 783 | 23 461 | 2 320 | 2 |
| Comunitat Valenciana | 107 436 | 8 334 | 99 102 | 130 666 | 5 338 | 125 328 | 114 602 | 10 027 | 699 |
| Aragón | 33 962 | 2 872 | 31 091 | 38 310 | 1 662 | 36 648 | 34 226 | 2 422 | - |
| Castilla-La Mancha | 35 359 | 3 565 | 31 793 | 44 785 | 1 945 | 42 841 | 37 960 | 4 147 | 734 |
| Canarias | 38 839 | 5 175 | 33 664 | 41 585 | 7 530 | 34 055 | 32 253 | 1 802 | - |
| Navarra, Comunidad Foral de | 16 119 | 854 | 15 266 | 21 307 | 1 246 | 20 061 | 18 398 | 1 662 | 1 |
| Extremadura | 16 906 | 1 761 | 15 145 | 22 380 | 1 237 | 21 143 | 19 319 | 1 825 | - |
| Balears, Illes | 32 951 | 2 156 | 30 795 | 30 812 | 2 057 | 28 755 | 26 939 | 1 807 | 9 |
| Madrid, Comunida de | 360 918 | 17 042 | 343 876 | 372 378 | 31 788 | 340 590 | 294 239 | 38 689 | 7 663 |
| Castilla y León | 44 020 | 4 914 | 39 106 | 77 970 | 4 114 | 73 856 | 68 177 | 5 672 | 6 |
| Sin clasificar (c) | 173 | 0 | 173 | - | - | - | - | - | - |
| **TOTAL CCAA.** | **1 229 800** | **79 577** | **1 150 223** | **1 402 446** | **96 500** | **1 305 947** | **1 182 252** | **111 574** | **12 121** |
| Ciudades autónomas | | | | | | | | | |
| Ceuta | 1 051 | 62 | 989 | 1 199 | 150 | 1 050 | 1 010 | 39 | - |
| Melilla | 1 009 | 64 | 945 | 1 268 | 130 | 1 138 | 1 094 | 45 | - |
| Banca electrónica | - | - | - | 63 990 | 0 | 63 990 | 57 178 | 6 495 | 316 |
| **TOTAL** | **1 231 860** | **79 703** | **1 152 156** | **1 468 903** | **96 779** | **1 372 124** | **1 241 534** | **118 153** | **12 437** |

## 4. ENTIDADES DE CRÉDITO Y EFC
### B) Detalle del crédito y los depósitos de las entidades de crédito y EFC

### 4.30 (1ª parte) Crédito de entidades de depósito a Administraciones Públicas y otros sectores residentes por Comunidades Autónomas

*Millones de euros*

| | Total nacional | Otros sectores residentes | | Administraciones Públicas | | País Vasco | | Cataluña | | Galicia | | Andalucía | | Asturias, Principado de | |
|---|---|---|---|---|---|---|---|---|---|---|---|---|---|---|---|
| | | Total | Porcentaje | Total | Porcentaje | Total | Porcentaje | Total | Porcentaje | Total | Porcentaje | Total | Porcentaje | Total | Porcentaje |
| | 1=2+4 | 2 | 3 | 4 | 5 | 6 | 7 | 8 | 9 | 10 | 11 | 12 | 13 | 14 | 15 |
| **14** | 1 422 890 | 1 328 193 | 93,34 | 94 697 | 6,66 | 69 177 | 4,86 | 277 913 | 19,53 | 44 912 | 3,16 | 174 758 | 12,28 | 21 484 | 1,51 |
| **15** | 1 360 361 | 1 274 653 | 93,70 | 85 709 | 6,30 | 70 039 | 5,15 | 264 856 | 19,47 | 43 020 | 3,16 | 164 008 | 12,06 | 20 317 | 1,49 |
| **16** | 1 306 396 | 1 222 530 | 93,58 | 83 866 | 6,42 | 71 564 | 5,48 | 236 415 | 18,10 | 42 563 | 3,26 | 158 488 | 12,13 | 20 387 | 1,56 |
| **17** | R 1 273 446 | 1 199 107 | 94,16 | 74 339 | 5,84 | 70 862 | 5,56 | 216 850 | 17,03 | 40 042 | 3,14 | 151 627 | 11,91 | 19 466 | 1,53 |
| **18** | 1 215 970 | 1 150 230 | 94,59 | 65 740 | 5,41 | 68 467 | 5,63 | 208 105 | 17,11 | 40 893 | 3,36 | 147 772 | 12,15 | 19 646 | 1,62 |
| **19** | 1 199 375 | 1 135 590 | 94,68 | 63 786 | 5,32 | 68 515 | 5,71 | 205 784 | 17,16 | 41 548 | 3,46 | 147 292 | 12,28 | 20 092 | 1,68 |
| **19** *III* | 1 205 864 | 1 139 327 | 94,48 | 66 537 | 5,52 | 69 343 | 5,75 | 205 901 | 17,08 | 42 135 | 3,49 | 147 674 | 12,25 | 21 500 | 1,78 |
| *IV* | 1 199 375 | 1 135 590 | 94,68 | 63 786 | 5,32 | 68 515 | 5,71 | 205 784 | 17,16 | 41 548 | 3,46 | 147 292 | 12,28 | 20 092 | 1,68 |
| **20** *I* | 1 208 326 | 1 138 916 | 94,26 | 69 410 | 5,74 | 67 823 | 5,61 | 208 148 | 17,23 | 42 192 | 3,49 | 149 599 | 12,38 | 20 756 | 1,72 |
| *II* | 1 256 859 | 1 187 055 | 94,45 | 69 804 | 5,55 | 73 013 | 5,81 | 214 187 | 17,04 | 44 764 | 3,56 | 152 505 | 12,13 | 21 778 | 1,73 |
| *III* | 1 235 843 | 1 167 999 | 94,51 | 67 845 | 5,49 | 71 056 | 5,75 | 207 578 | 16,80 | 46 147 | 3,73 | 149 272 | 12,08 | 21 397 | 1,73 |
| *IV* | 1 249 302 | 1 174 945 | 94,05 | 74 357 | 5,95 | 70 155 | 5,62 | 209 728 | 16,79 | 45 635 | 3,65 | 153 448 | 12,28 | 21 503 | 1,72 |
| **21** *I* | 1 247 051 | 1 169 638 | 93,79 | 77 413 | 6,21 | 70 218 | 5,63 | 211 713 | 16,98 | 45 858 | 3,68 | 155 117 | 12,44 | 21 266 | 1,71 |
| *II* | 1 267 468 | 1 184 136 | 93,43 | 83 332 | 6,57 | 71 977 | 5,68 | 215 326 | 16,99 | 47 648 | 3,76 | 153 966 | 12,15 | 21 838 | 1,72 |
| *III* | 1 249 059 | 1 165 372 | 93,30 | 83 687 | 6,70 | 70 385 | 5,64 | 210 345 | 16,84 | 47 374 | 3,79 | 153 058 | 12,25 | 21 608 | 1,73 |
| *IV* | 1 252 354 | 1 173 435 | 93,70 | 78 919 | 6,30 | 70 253 | 5,61 | 204 007 | 16,29 | 46 693 | 3,73 | 155 070 | 12,38 | 22 258 | 1,78 |
| **22** *I* | 1 243 575 | 1 164 105 | 93,61 | 79 471 | 6,39 | 70 411 | 5,66 | 209 122 | 16,82 | 47 033 | 3,78 | 154 074 | 12,39 | 22 597 | 1,82 |
| *II* | 1 266 908 | 1 182 955 | 93,37 | 83 953 | 6,63 | 72 629 | 5,73 | 212 043 | 16,74 | 47 678 | 3,76 | 156 665 | 12,37 | 24 530 | 1,94 |
| *III* | 1 253 553 | 1 172 369 | 93,52 | 81 184 | 6,48 | 71 717 | 5,72 | 209 536 | 16,72 | 47 066 | 3,75 | 154 860 | 12,35 | 24 173 | 1,93 |
| *IV* | 1 246 574 | 1 166 763 | 93,60 | 79 811 | 6,40 | 69 903 | 5,61 | 207 560 | 16,65 | 47 338 | 3,80 | 154 907 | 12,43 | 24 168 | 1,94 |
| **23** *I* | 1 231 860 | 1 152 156 | 93,53 | 79 703 | 6,47 | 69 087 | 5,61 | 206 586 | 16,77 | 47 512 | 3,86 | 152 912 | 12,41 | 23 733 | 1,93 |

## 4. ENTIDADES DE CRÉDITO Y EFC
### B) Detalle del crédito y los depósitos de las entidades de crédito y EFC

### 4.30 (Cont.) Crédito de entidades de depósito a Administraciones Públicas y otros sectores residentes por Comunidades Autónomas

*Millones de euros*

| | Cantabria | | Rioja,La | | Murcia, Región de | | Comunitat Valenciana | | Aragón | | Castilla-La Mancha | | Canarias | |
|---|---|---|---|---|---|---|---|---|---|---|---|---|---|---|
| | Total | Porcentaje | Total | Porcentaje | Total | Porcentaje | Total | Porcentaje | Total | Porcentaje | Total | Porcentaje | Total | Porcentaje |
| | 16 | 17 | 18 | 19 | 20 | 21 | 22 | 23 | 24 | 25 | 26 | 27 | 28 | 29 |
| **14** | 12 897 | 0,91 | 9 028 | 0,63 | 35 696 | 2,51 | 133 914 | 9,41 | 36 598 | 2,57 | 39 800 | 2,80 | 40 944 | 2,88 |
| **15** | 12 165 | 0,89 | 8 245 | 0,61 | 33 473 | 2,46 | 122 973 | 9,04 | 35 173 | 2,59 | 37 382 | 2,75 | 38 540 | 2,83 |
| **16** | 11 623 | 0,89 | 7 936 | 0,61 | 32 260 | 2,47 | 120 307 | 9,21 | 33 728 | 2,58 | 35 572 | 2,72 | 36 924 | 2,83 |
| **17** | R 10 472 | 0,82 | 8 063 | 0,63 | 30 181 | 2,37 | 116 019 | 9,11 | 34 126 | 2,68 | 34 749 | 2,73 | 35 131 | 2,76 |
| **18** | 10 712 | 0,88 | 7 477 | 0,61 | 30 925 | 2,54 | 111 413 | 9,16 | 33 405 | 2,75 | 33 973 | 2,79 | 35 534 | 2,92 |
| **19** | 10 295 | 0,86 | 7 326 | 0,61 | 30 421 | 2,54 | 107 853 | 8,99 | 32 418 | 2,70 | 33 781 | 2,82 | 34 329 | 2,86 |
| **19** *III* | 10 413 | 0,86 | 7 434 | 0,62 | 30 630 | 2,54 | 108 725 | 9,02 | 32 774 | 2,72 | 33 884 | 2,81 | 34 405 | 2,85 |
| *IV* | 10 295 | 0,86 | 7 326 | 0,61 | 30 421 | 2,54 | 107 853 | 8,99 | 32 418 | 2,70 | 33 781 | 2,82 | 34 329 | 2,86 |
| **20** *I* | 10 407 | 0,86 | 7 536 | 0,62 | 30 815 | 2,55 | 108 483 | 8,98 | 32 850 | 2,72 | 33 756 | 2,79 | 34 018 | 2,82 |
| *II* | 10 718 | 0,85 | 7 707 | 0,61 | 31 226 | 2,48 | 113 026 | 8,99 | 34 426 | 2,74 | 35 274 | 2,81 | 35 842 | 2,85 |
| *III* | 10 481 | 0,85 | 7 602 | 0,62 | 31 107 | 2,52 | 110 994 | 8,98 | 33 953 | 2,75 | 34 738 | 2,81 | 36 260 | 2,93 |
| *IV* | 10 379 | 0,83 | 7 707 | 0,62 | 31 239 | 2,50 | 112 866 | 9,03 | 34 482 | 2,76 | 35 653 | 2,85 | 38 211 | 3,06 |
| **21** *I* | 10 415 | 0,84 | 7 564 | 0,61 | 31 638 | 2,54 | 112 631 | 9,03 | 34 574 | 2,77 | 36 879 | 2,96 | 38 048 | 3,05 |
| *II* | 10 405 | 0,82 | 7 659 | 0,60 | 32 042 | 2,53 | 113 017 | 8,92 | 35 119 | 2,77 | 38 113 | 3,01 | 38 387 | 3,03 |
| *III* | 10 180 | 0,81 | 7 513 | 0,60 | 29 896 | 2,39 | 114 587 | 9,17 | 35 040 | 2,81 | 36 744 | 2,94 | 38 693 | 3,10 |
| *IV* | 10 219 | 0,82 | 7 770 | 0,62 | 27 733 | 2,21 | 115 383 | 9,21 | 35 353 | 2,82 | 36 824 | 2,94 | 39 138 | 3,13 |
| **22** *I* | 10 217 | 0,82 | 7 366 | 0,59 | 28 277 | 2,27 | 113 836 | 9,15 | 35 446 | 2,85 | 36 621 | 2,94 | 38 732 | 3,11 |
| *II* | 10 315 | 0,81 | 7 186 | 0,57 | 28 225 | 2,23 | 113 986 | 9,00 | 36 413 | 2,87 | 37 652 | 2,97 | 38 950 | 3,07 |
| *III* | 10 136 | 0,81 | 7 182 | 0,57 | 27 731 | 2,21 | 111 918 | 8,93 | 35 493 | 2,83 | 36 879 | 2,94 | 38 402 | 3,06 |
| *IV* | 10 034 | 0,80 | 7 018 | 0,56 | 26 970 | 2,16 | 109 958 | 8,82 | 35 080 | 2,81 | 36 290 | 2,91 | 38 384 | 3,08 |
| **23** *I* | 9 849 | 0,80 | 6 877 | 0,56 | 26 561 | 2,16 | 107 436 | 8,72 | 33 962 | 2,76 | 35 359 | 2,87 | 38 839 | 3,15 |

## 4. ENTIDADES DE CRÉDITO Y EFC
### B) Detalle del crédito y los depósitos de las entidades de crédito y EFC

### 4.30 (Cont.) Crédito de entidades de depósito a Administraciones Públicas y otros sectores residentes por Comunidades Autónomas

*Millones de euros*

| | Navarra, Comunidad Foral de | | Extremadura | | Balears, Illes | | Madrid, Comunidad de | | Castilla y León | | Ciudades autónomas | | | | Sin clasificar (a) | |
|---|---|---|---|---|---|---|---|---|---|---|---|---|---|---|---|---|
| | | | | | | | | | | | Ceuta | | Melilla | | | |
| | Total | Porcentaje | Total | Porcentaje | Total | Porcentaje | Total | Porcentaje | Total | Porcentaje | Total | Porcentaje | Total | Porcentaje | Total | Porcentaje |
| | 30 | 31 | 32 | 33 | 34 | 35 | 36 | 37 | 38 | 39 | 40 | 41 | 42 | 43 | 44 | 45 |
| **14** | 17 398 | 1,22 | 17 135 | 1,20 | 33 741 | 2,37 | 377 100 | 26,50 | 53 024 | 3,73 | 1 292 | 0,09 | 990 | 0,07 | 25 086 | 1,76 |
| **15** | 16 639 | 1,22 | 16 324 | 1,20 | 32 021 | 2,35 | 371 235 | 27,29 | 49 061 | 3,61 | 1 245 | 0,09 | 1 001 | 0,07 | 22 643 | 1,66 |
| **16** | 16 327 | 1,25 | 15 723 | 1,20 | 31 551 | 2,42 | 369 900 | 28,31 | 47 542 | 3,64 | 1 221 | 0,09 | 977 | 0,07 | 15 370 | 1,18 |
| **17** | R 16 521 | 1,30 | 15 608 | 1,23 | 30 554 | 2,40 | 394 865 | 31,01 | 45 379 | 3,56 | 1 246 | 0,10 | 1 055 | 0,08 | 631 | 0,05 |
| **18** | 16 152 | 1,33 | 15 410 | 1,27 | 29 045 | 2,39 | 361 698 | 29,75 | 43 101 | 3,54 | 1 175 | 0,10 | 1 007 | 0,08 | 60 | 0,00 |
| **19** | 16 063 | 1,34 | 15 622 | 1,30 | 29 902 | 2,49 | 352 418 | 29,38 | 43 037 | 3,59 | 1 157 | 0,10 | 973 | 0,08 | 547 | 0,05 |
| **19** *III* | 16 452 | 1,36 | 15 433 | 1,28 | 30 396 | 2,52 | 352 926 | 29,27 | 43 193 | 3,58 | 1 137 | 0,09 | 975 | 0,08 | 532 | 0,04 |
| *IV* | 16 063 | 1,34 | 15 622 | 1,30 | 29 902 | 2,49 | 352 418 | 29,38 | 43 037 | 3,59 | 1 157 | 0,10 | 973 | 0,08 | 547 | 0,05 |
| **20** *I* | 15 928 | 1,32 | 15 696 | 1,30 | 30 060 | 2,49 | 355 117 | 29,39 | 42 978 | 3,56 | 1 141 | 0,09 | 961 | 0,08 | 62 | 0,01 |
| *II* | 17 233 | 1,37 | 16 586 | 1,32 | 32 198 | 2,56 | 369 350 | 29,39 | 44 499 | 3,54 | 1 194 | 0,09 | 971 | 0,08 | 363 | 0,03 |
| *III* | 16 712 | 1,35 | 16 703 | 1,35 | 32 400 | 2,62 | 363 225 | 29,39 | 43 942 | 3,56 | 1 210 | 0,10 | 991 | 0,08 | 74 | 0,01 |
| *IV* | 17 372 | 1,39 | 16 919 | 1,35 | 33 944 | 2,72 | 363 955 | 29,13 | 43 834 | 3,51 | 1 183 | 0,09 | 1 000 | 0,08 | 90 | 0,01 |
| **21** *I* | 16 831 | 1,35 | 16 658 | 1,34 | 33 798 | 2,71 | 358 125 | 28,72 | 43 464 | 3,49 | 1 175 | 0,09 | 984 | 0,08 | 93 | 0,01 |
| *II* | 17 283 | 1,36 | 17 477 | 1,38 | 34 640 | 2,73 | 365 462 | 28,83 | 44 313 | 3,50 | 1 169 | 0,09 | 1 023 | 0,08 | 603 | 0,05 |
| *III* | 16 543 | 1,32 | 17 352 | 1,39 | 33 940 | 2,72 | 360 272 | 28,84 | 43 317 | 3,47 | 1 163 | 0,09 | 992 | 0,08 | 53 | 0,00 |
| *IV* | 16 278 | 1,30 | 18 047 | 1,44 | 34 563 | 2,76 | 366 051 | 29,23 | 44 411 | 3,55 | 1 188 | 0,09 | 1 014 | 0,08 | 101 | 0,01 |
| **22** *I* | 16 408 | 1,32 | 18 010 | 1,45 | 34 817 | 2,80 | 353 980 | 28,46 | 44 400 | 3,57 | 1 113 | 0,09 | 989 | 0,08 | 126 | 0,01 |
| *II* | 16 665 | 1,32 | 17 738 | 1,40 | 34 781 | 2,75 | 364 191 | 28,75 | 44 718 | 3,53 | 1 100 | 0,09 | 990 | 0,08 | 449 | 0,04 |
| *III* | 16 567 | 1,32 | 17 467 | 1,39 | 33 858 | 2,70 | 363 967 | 29,03 | 44 419 | 3,54 | 1 087 | 0,09 | 984 | 0,08 | 110 | 0,01 |
| *IV* | 16 453 | 1,32 | 17 064 | 1,37 | 33 056 | 2,65 | 365 652 | 29,33 | 44 531 | 3,57 | 1 072 | 0,09 | 1 026 | 0,08 | 110 | 0,01 |
| **23** *I* | 16 119 | 1,31 | 16 906 | 1,37 | 32 951 | 2,67 | 360 918 | 29,30 | 44 020 | 3,57 | 1 051 | 0,09 | 1 009 | 0,08 | 173 | 0,01 |

Véanse notas al final del capítulo.

## 4. ENTIDADES DE CRÉDITO Y EFC
### B) Detalle del crédito y los depósitos de las entidades de crédito y EFC

### 4.31 (1ª parte) Depósitos de Administraciones Públicas y otros sectores residentes en entidades de depósito por Comunidades Autónomas

*Millones de euros*

| | Total nacional | Otros sectores residentes | | Administraciones Públicas | | País Vasco | | Cataluña | | Galicia | | Andalucía | | Asturias, Principado de | |
|---|---|---|---|---|---|---|---|---|---|---|---|---|---|---|---|
| | | Total | Porcentaje | Total | Porcentaje | Total | Porcentaje | Total | Porcentaje | Total | Porcentaje | Total | Porcentaje | Total | Porcentaje |
| | 1=2+4 | 2 | 3 | 4 | 5 | 6 | 7 | 8 | 9 | 10 | 11 | 12 | 13 | 14 | 15 |
| **14** | 1 213 205 | 1 139 756 | 93,95 | 73 448 | 6,05 | 72 269 | 5,96 | 197 102 | 16,25 | 57 510 | 4,74 | 108 947 | 8,98 | 25 332 | 2,09 |
| **15** | 1 211 969 | 1 135 872 | 93,72 | 76 097 | 6,28 | 74 676 | 6,16 | 193 377 | 15,96 | 57 899 | 4,78 | 109 686 | 9,05 | 24 070 | 1,99 |
| **16** | 1 194 227 | 1 140 814 | 95,53 | 53 412 | 4,47 | 76 117 | 6,37 | 182 454 | 15,28 | 59 758 | 5,00 | 113 743 | 9,52 | 24 734 | 2,07 |
| **17** | R 1 207 827 | 1 146 917 | 94,96 | 60 910 | 5,04 | 79 661 | 6,60 | 153 335 | 12,70 | 61 076 | 5,06 | 119 776 | 9,92 | 24 864 | 2,06 |
| **18** | 1 235 892 | 1 165 030 | 94,27 | 70 862 | 5,73 | 81 517 | 6,60 | 164 784 | 13,33 | 64 272 | 5,20 | 123 450 | 9,99 | 25 598 | 2,07 |
| **19** | 1 287 798 | 1 218 981 | 94,66 | 68 817 | 5,34 | 86 935 | 6,75 | 174 891 | 13,58 | 66 819 | 5,19 | 128 556 | 9,98 | 26 358 | 2,05 |
| **19** *III* | 1 273 941 | 1 200 362 | 94,22 | 73 579 | 5,78 | 85 047 | 6,68 | 170 180 | 13,36 | 66 617 | 5,23 | 125 719 | 9,87 | 26 465 | 2,08 |
| *IV* | 1 287 798 | 1 218 981 | 94,66 | 68 817 | 5,34 | 86 935 | 6,75 | 174 891 | 13,58 | 66 819 | 5,19 | 128 556 | 9,98 | 26 358 | 2,05 |
| **20** *I* | 1 293 274 | 1 228 802 | 95,01 | 64 472 | 4,99 | 83 855 | 6,48 | 175 844 | 13,60 | 67 279 | 5,20 | 128 772 | 9,96 | 27 124 | 2,10 |
| *II* | 1 367 465 | 1 295 554 | 94,74 | 71 911 | 5,26 | 91 249 | 6,67 | 186 217 | 13,62 | 70 990 | 5,19 | 138 286 | 10,11 | 28 613 | 2,09 |
| *III* | 1 371 004 | 1 295 261 | 94,48 | 75 744 | 5,52 | 89 128 | 6,50 | 189 721 | 13,84 | 70 856 | 5,17 | 137 722 | 10,05 | 28 766 | 2,10 |
| *IV* | 1 409 286 | 1 329 870 | 94,36 | 79 416 | 5,64 | 92 088 | 6,53 | 194 182 | 13,78 | 73 037 | 5,18 | 142 361 | 10,10 | 28 409 | 2,02 |
| **21** *I* | 1 397 921 | 1 323 877 | 94,70 | 74 044 | 5,30 | 91 060 | 6,51 | 196 121 | 14,03 | 73 084 | 5,23 | 139 945 | 10,01 | 28 749 | 2,06 |
| *II* | 1 452 737 | 1 367 753 | 94,15 | 84 985 | 5,85 | 95 259 | 6,56 | 202 623 | 13,95 | 74 481 | 5,13 | 143 967 | 9,91 | 29 342 | 2,02 |
| *III* | 1 446 215 | 1 353 771 | 93,61 | 92 444 | 6,39 | 94 740 | 6,55 | 207 857 | 14,37 | 73 849 | 5,11 | 145 577 | 10,07 | 31 459 | 2,18 |
| *IV* | 1 486 344 | 1 390 015 | 93,52 | 96 329 | 6,48 | 96 160 | 6,47 | 206 197 | 13,87 | 75 795 | 5,10 | 149 083 | 10,03 | 31 325 | 2,11 |
| **22** *I* | 1 484 065 | 1 396 178 | 94,08 | 87 887 | 5,92 | 96 203 | 6,48 | 209 669 | 14,13 | 76 021 | 5,12 | 150 834 | 10,16 | 31 793 | 2,14 |
| *II* | 1 516 837 | 1 418 362 | 93,51 | 98 475 | 6,49 | 98 424 | 6,49 | 216 562 | 14,28 | 79 147 | 5,22 | 155 771 | 10,27 | 30 428 | 2,01 |
| *III* | 1 501 354 | 1 409 183 | 93,86 | 92 171 | 6,14 | 97 194 | 6,47 | 215 454 | 14,35 | 77 648 | 5,17 | 155 357 | 10,35 | 30 239 | 2,01 |
| *IV* | 1 506 442 | 1 410 799 | 93,65 | 95 644 | 6,35 | 97 644 | 6,48 | 216 059 | 14,34 | 78 166 | 5,19 | 160 437 | 10,65 | 30 830 | 2,05 |
| **23** *I* | 1 468 903 | 1 372 124 | 93,41 | 96 779 | 6,59 | 95 976 | 6,53 | 209 680 | 14,27 | 77 453 | 5,27 | 157 432 | 10,72 | 29 661 | 2,02 |

## 4.31 (Cont.) Depósitos de Administraciones Públicas y otros sectores residentes en entidades de depósito por Comunidades Autónomas

*Millones de euros*

| | Cantabria | | Rioja,La | | Murcia, Región de | | Comunitat Valenciana | | Aragón | | Castilla-La Mancha | | Canarias | | Navarra, Comunidad Foral de | |
|---|---|---|---|---|---|---|---|---|---|---|---|---|---|---|---|---|
| | Total 16 | Porcentaje 17 | Total 18 | Porcentaje 19 | Total 20 | Porcentaje 21 | Total 22 | Porcentaje 23 | Total 24 | Porcentaje 25 | Total 26 | Porcentaje 27 | Total 28 | Porcentaje 29 | Total 30 | Porcentaje 31 |
| **14** | 12 300 | 1,01 | 8 186 | 0,67 | 24 537 | 2,02 | 94 183 | 7,76 | 34 691 | 2,86 | 36 209 | 2,98 | 23 900 | 1,97 | 15 787 | 1,30 |
| **15** | 12 356 | 1,02 | 8 286 | 0,68 | 24 938 | 2,06 | 93 691 | 7,73 | 34 034 | 2,81 | 35 624 | 2,94 | 24 608 | 2,03 | 15 568 | 1,28 |
| **16** | 12 436 | 1,04 | 8 538 | 0,71 | 24 853 | 2,08 | 97 961 | 8,20 | 32 647 | 2,73 | 36 202 | 3,03 | 26 938 | 2,26 | 16 173 | 1,35 |
| **17** | R 12 902 | 1,07 | 8 787 | 0,73 | 24 785 | 2,05 | 106 603 | 8,83 | 36 409 | 3,01 | 37 238 | 3,08 | 29 000 | 2,40 | 16 839 | 1,39 |
| **18** | 13 470 | 1,09 | 8 966 | 0,73 | 23 595 | 1,91 | 106 562 | 8,62 | 35 444 | 2,87 | 38 314 | 3,10 | 31 178 | 2,52 | 17 371 | 1,41 |
| **19** | 13 942 | 1,08 | 9 174 | 0,71 | 25 148 | 1,95 | 111 181 | 8,63 | 35 712 | 2,77 | 39 565 | 3,07 | 33 204 | 2,58 | 18 386 | 1,43 |
| **19** *III* | 13 850 | 1,09 | 9 148 | 0,72 | 24 395 | 1,91 | 110 570 | 8,68 | 34 872 | 2,74 | 38 750 | 3,04 | 32 448 | 2,55 | 17 970 | 1,41 |
| *IV* | 13 942 | 1,08 | 9 174 | 0,71 | 25 148 | 1,95 | 111 181 | 8,63 | 35 712 | 2,77 | 39 565 | 3,07 | 33 204 | 2,58 | 18 386 | 1,43 |
| **20** *I* | 13 932 | 1,08 | 9 246 | 0,71 | 25 571 | 1,98 | 111 663 | 8,63 | 35 566 | 2,75 | 39 724 | 3,07 | 32 956 | 2,55 | 18 313 | 1,42 |
| *II* | 14 550 | 1,06 | 9 699 | 0,71 | 27 541 | 2,01 | 118 174 | 8,64 | 38 315 | 2,80 | 42 067 | 3,08 | 34 907 | 2,55 | 19 643 | 1,44 |
| *III* | 14 864 | 1,08 | 9 867 | 0,72 | 28 102 | 2,05 | 118 812 | 8,67 | 38 341 | 2,80 | 42 641 | 3,11 | 35 247 | 2,57 | 19 912 | 1,45 |
| *IV* | 14 914 | 1,06 | 10 082 | 0,72 | 28 024 | 1,99 | 119 667 | 8,49 | 38 871 | 2,76 | 44 303 | 3,14 | 34 613 | 2,46 | 20 602 | 1,46 |
| **21** *I* | 14 856 | 1,06 | 9 967 | 0,71 | 28 188 | 2,02 | 118 157 | 8,45 | 38 059 | 2,72 | 44 298 | 3,17 | 34 229 | 2,45 | 20 612 | 1,47 |
| *II* | 15 349 | 1,06 | 10 014 | 0,69 | 29 182 | 2,01 | 118 980 | 8,19 | 38 186 | 2,63 | 44 960 | 3,09 | 34 381 | 2,37 | 20 607 | 1,42 |
| *III* | 15 717 | 1,09 | 9 867 | 0,68 | 26 823 | 1,85 | 125 481 | 8,68 | 39 179 | 2,71 | 45 021 | 3,11 | 37 359 | 2,58 | 20 847 | 1,44 |
| *IV* | 16 392 | 1,10 | 10 047 | 0,68 | 26 429 | 1,78 | 128 222 | 8,63 | 39 896 | 2,68 | 45 907 | 3,09 | 38 509 | 2,59 | 20 674 | 1,39 |
| **22** *I* | 16 290 | 1,10 | 10 088 | 0,68 | 26 992 | 1,82 | 127 293 | 8,58 | 39 769 | 2,68 | 45 591 | 3,07 | 38 873 | 2,62 | 20 957 | 1,41 |
| *II* | 16 076 | 1,06 | 10 411 | 0,69 | 27 516 | 1,81 | 129 698 | 8,55 | 40 808 | 2,69 | 45 714 | 3,01 | 39 728 | 2,62 | 21 368 | 1,41 |
| *III* | 16 290 | 1,08 | 10 472 | 0,70 | 27 860 | 1,86 | 130 448 | 8,69 | 40 239 | 2,68 | 45 744 | 3,05 | 40 510 | 2,70 | 21 314 | 1,42 |
| *IV* | 16 077 | 1,07 | 10 452 | 0,69 | 27 039 | 1,79 | 130 701 | 8,68 | 40 589 | 2,69 | 46 070 | 3,06 | 40 977 | 2,72 | 21 253 | 1,41 |
| **23** *I* | 15 542 | 1,06 | 9 977 | 0,68 | 26 532 | 1,81 | 130 666 | 8,90 | 38 310 | 2,61 | 44 785 | 3,05 | 41 585 | 2,83 | 21 307 | 1,45 |

4. ENTIDADES DE CRÉDITO Y EFC
B) Detalle del crédito y los depósitos
de las entidades de crédito y EFC

4.31 (Cont.) Depósitos de Administraciones Públicas y otros sectores residentes en entidades de depósito por Comunidades Autónomas

*Millones de euros*

| | Extremadura | | Balears, Illes | | Madrid, Comunidad de (b) | | Castilla y León | | Ciudades autónomas | | | | Banca electrónica (b) | | Sin clasificar (a) | |
|---|---|---|---|---|---|---|---|---|---|---|---|---|---|---|---|---|
| | | | | | | | | | Ceuta | | Melilla | | | | | |
| | Total 32 | Porcentaje 33 | Total 34 | Porcentaje 35 | Total 36 | Porcentaje 37 | Total 38 | Porcentaje 39 | Total 40 | Porcentaje 41 | Total 42 | Porcentaje 43 | Total 44 | Porcentaje 45 | Total 46 | Porcentaje 47 |
| **14** | 17 880 | 1,47 | 20 770 | 1,71 | 365 418 | 30,12 | 65 812 | 5,42 | 881 | 0,07 | 862 | 0,07 | 30 629 | 2,52 | - | - |
| **15** | 18 031 | 1,49 | 21 660 | 1,79 | 360 834 | 29,77 | 65 100 | 5,37 | 875 | 0,07 | 903 | 0,07 | 35 752 | 2,95 | - | - |
| **16** | 18 277 | 1,53 | 23 131 | 1,94 | 333 831 | 27,95 | 65 522 | 5,49 | 893 | 0,07 | 909 | 0,08 | 39 109 | 3,27 | - | - |
| **17** | R 18 725 | 1,55 | 24 922 | 2,06 | 348 254 | 28,83 | 66 560 | 5,51 | 889 | 0,07 | 912 | 0,08 | 36 290 | 3,00 | - | - |
| **18** | 19 084 | 1,54 | 25 628 | 2,07 | 341 817 | 27,66 | 67 438 | 5,46 | 940 | 0,08 | 988 | 0,08 | 45 475 | 3,68 | - | - |
| **19** | 19 764 | 1,53 | 26 751 | 2,08 | 351 572 | 27,30 | 70 059 | 5,44 | 1 019 | 0,08 | 1 041 | 0,08 | 47 723 | 3,71 | - | - |
| **19** *III* | 19 340 | 1,52 | 27 765 | 2,18 | 353 606 | 27,76 | 68 803 | 5,40 | 983 | 0,08 | 1 017 | 0,08 | 46 396 | 3,64 | - | - |
| *IV* | 19 764 | 1,53 | 26 751 | 2,08 | 351 572 | 27,30 | 70 059 | 5,44 | 1 019 | 0,08 | 1 041 | 0,08 | 47 723 | 3,71 | - | - |
| **20** *I* | 19 882 | 1,54 | 26 252 | 2,03 | 355 889 | 27,52 | 70 679 | 5,47 | 1 015 | 0,08 | 1 036 | 0,08 | 48 674 | 3,76 | - | - |
| *II* | 20 911 | 1,53 | 27 105 | 1,98 | 373 505 | 27,31 | 73 792 | 5,40 | 1 065 | 0,08 | 1 094 | 0,08 | 49 740 | 3,64 | - | - |
| *III* | 21 112 | 1,54 | 27 310 | 1,99 | 371 214 | 27,08 | 74 604 | 5,44 | 1 060 | 0,08 | 1 152 | 0,08 | 50 571 | 3,69 | - | - |
| *IV* | 21 635 | 1,54 | 26 904 | 1,91 | 388 895 | 27,60 | 76 112 | 5,40 | 1 089 | 0,08 | 1 157 | 0,08 | 52 340 | 3,71 | - | - |
| **21** *I* | 21 720 | 1,55 | 26 621 | 1,90 | 381 924 | 27,32 | 76 077 | 5,44 | 1 078 | 0,08 | 1 163 | 0,08 | 52 012 | 3,72 | - | - |
| *II* | 22 010 | 1,52 | 27 856 | 1,92 | 412 914 | 28,42 | 77 196 | 5,31 | 1 158 | 0,08 | 1 193 | 0,08 | 53 078 | 3,65 | - | - |
| *III* | 22 460 | 1,55 | 30 251 | 2,09 | 387 715 | 26,81 | 77 145 | 5,33 | 1 135 | 0,08 | 1 225 | 0,08 | 52 506 | 3,63 | - | - |
| *IV* | 23 088 | 1,55 | 29 995 | 2,02 | 412 107 | 27,73 | 79 005 | 5,32 | 1 158 | 0,08 | 1 276 | 0,09 | 55 079 | 3,71 | - | - |
| **22** *I* | 23 044 | 1,55 | 29 397 | 1,98 | 403 012 | 27,16 | 79 015 | 5,32 | 1 204 | 0,08 | 1 267 | 0,09 | 56 752 | 3,82 | - | - |
| *II* | 22 866 | 1,51 | 31 319 | 2,06 | 409 851 | 27,02 | 80 105 | 5,28 | 1 209 | 0,08 | 1 267 | 0,08 | 58 569 | 3,86 | - | - |
| *III* | 22 790 | 1,52 | 34 577 | 2,30 | 393 551 | 26,21 | 79 988 | 5,33 | 1 162 | 0,08 | 1 252 | 0,08 | 59 264 | 3,95 | - | - |
| *IV* | 23 162 | 1,54 | 32 597 | 2,16 | 389 471 | 25,85 | 80 436 | 5,34 | 1 175 | 0,08 | 1 319 | 0,09 | 61 986 | 4,11 | - | - |
| **23** *I* | 22 380 | 1,52 | 30 812 | 2,10 | 372 378 | 25,35 | 77 970 | 5,31 | 1 199 | 0,08 | 1 268 | 0,09 | 63 990 | 4,36 | - | - |

Véanse notas al final del capítulo.

(b) En marzo 2018 se produce una reclasificación en la asignación geográfica de los saldos de los depósitos entre la Comunidad de Madrid y la Banca Electrónica.

## 4.32 Pasivos de las entidades de crédito Y EFC frente a AAPP y frente a OSR, por instituciones

*Millones de euros*

| | | Pasivos frente a AAPP | | | | | | Pasivos frente a otros sectores residentes | | | |
|---|---|---|---|---|---|---|---|---|---|---|---|
| | | Total (a) | Depósitos | | | | Dotaciones | Entidades de crédito y EFC (c) | Entidades de depósito (b) | ICO | EFC |
| | | | Entidades de crédito y EFC | Entidades de depósito (b) | ICO | EFC | | | | | |
| | | 1=2+6 | 2=3+4+5 | 3 | 4 | 5 | 6 | 7=8+9+10 | 8 | 9 | 10 |
| **17** | R | 61 722 | 61 722 | 60 910 | 805 | 7 | - | 1 202 893 | 1 193 836 | 54 | 9 003 |
| **18** | | 71 785 | 71 785 | 70 863 | 917 | 5 | - | 1 212 837 | 1 203 246 | 71 | 9 521 |
| **19** | | 69 445 | 69 445 | 68 817 | 627 | 2 | - | 1 259 938 | 1 252 423 | 72 | 7 443 |
| **20** | | 80 754 | 80 754 | 79 416 | 1 338 | 1 | - | 1 369 548 | 1 364 284 | 76 | 5 188 |
| **21** | | 96 988 | 96 988 | 96 329 | 659 | 0 | - | 1 425 055 | 1 420 288 | 215 | 4 552 |
| **21** *Dic* | | 96 988 | 96 988 | 96 329 | 659 | 0 | - | 1 425 055 | 1 420 288 | 215 | 4 552 |
| **22** *Ene* | | 91 192 | 91 192 | 90 563 | 629 | 0 | - | 1 406 751 | 1 402 064 | 193 | 4 493 |
| *Feb* | | 86 717 | 86 717 | 85 899 | 818 | 0 | - | 1 412 033 | 1 407 585 | 8 | 4 440 |
| *Mar* | | 88 726 | 88 726 | 87 925 | 800 | 0 | - | 1 429 109 | 1 424 411 | 8 | 4 690 |
| *Abr* | | 89 309 | 89 309 | 88 527 | 782 | 0 | - | 1 425 201 | 1 420 565 | 8 | 4 628 |
| *May* | | 89 859 | 89 859 | 89 029 | 830 | 0 | - | 1 436 166 | 1 431 089 | 8 | 5 069 |
| *Jun* | | 99 329 | 99 329 | 98 508 | 821 | 0 | - | 1 450 706 | 1 446 426 | 8 | 4 273 |
| *Jul* | | 95 412 | 95 412 | 95 121 | 290 | 0 | - | 1 444 717 | 1 440 494 | 8 | 4 215 |
| *Ago* | | 100 123 | 100 123 | 99 786 | 336 | 0 | - | 1 443 116 | 1 438 932 | 17 | 4 167 |
| *Sep* | | 92 792 | 92 792 | 92 256 | 536 | 0 | - | 1 441 507 | 1 436 726 | 17 | 4 758 |
| *Oct* | | 93 653 | 93 653 | 93 374 | 279 | 1 | - | 1 426 745 | 1 422 010 | 17 | 4 711 |
| *Nov* | | 102 524 | 102 524 | 102 241 | 282 | 1 | - | 1 432 991 | 1 428 281 | 45 | 4 658 |
| *Dic* | | 96 028 | 96 028 | 95 678 | 349 | 1 | - | 1 441 212 | 1 436 964 | 45 | 4 196 |
| **23** *Ene* | | 96 238 | 96 238 | 95 861 | 375 | 1 | - | 1 416 776 | 1 412 580 | 45 | 4 149 |
| *Feb* | | 92 754 | 92 754 | 92 131 | 622 | 1 | - | 1 398 034 | 1 393 906 | 45 | 4 082 |
| *Mar* | | 97 285 | 97 285 | 96 865 | 418 | 1 | - | 1 400 878 | 1 396 723 | 17 | 4 138 |
| *Abr* | P | 96 801 | 96 801 | 96 399 | 400 | 1 | - | 1 393 317 | 1 389 214 | 15 | 4 088 |

Véanse notas al final del capítulo.

## 4. ENTIDADES DE CRÉDITO Y EFC
### C) Cuenta de resultados

## 4.B Entidades de depósito. Resumen

*Datos Enero - Marzo de 2023*

*Millones de euros y Porcentajes*

| | Serie en cuadro y columna/ Time series in table and column | Resultados/Results | | | Ratios sobre balance medio/Ratios (proportion of average balance sheet) | | | |
|---|---|---|---|---|---|---|---|---|
| | | Entidades depósito residentes/ Resident Deposit-taking institutions | Sucursales españolas en el extranjero/Spanish branches abroad | Entidades depósito residentes y sucursales/ Resident Deposit-taking institutions and branches | Entidades depósito residentes/ Resident Deposit-taking institutions | Sucursales españolas en el extranjero/Spanish branches abroad | Entidades depósito residentes y sucursales/ Resident Deposit-taking institutions and branches | |
| Resultados del periodo hasta: IV-2022 | | | | | | | | Results for the period to: 2022-IV |
| Productos financieros | 4.36/1 | 15 918 | 1 406 | 17 324 | 2,3 | ... | 2,5 | Interest income |
| Costes financieros | 4.36/2 | 7 838 | 861 | 8 699 | 1,1 | ... | 1,3 | Interest expenses |
| Margen de intereses | 4.36/3 | 8 080 | 544 | 8 624 | 1,2 | ... | 1,2 | Net interest income |
| Rendimientos de instrumentos de capital y otros productos y gastos | 4.36/4 | 7 200 | 549 | 7 749 | 1,0 | ... | 1,1 | Return on equity instruments and non interest income |
| Margen bruto | 4.36/5 | 15 280 | 1 094 | 16 373 | 2,2 | ... | 2,4 | Gross income |
| Gastos de explotación | 4.36/6 | 6 442 | 468 | 6 910 | 0,9 | ... | 1,0 | Operating expenses |
| de los cuales: de personal | 4.36/7 | 3 290 | 277 | 3 567 | 0,5 | ... | 0,5 | of which: staff costs |
| Dotaciones netas | 4.36/8 | 315 | 35 | 350 | 0,0 | ... | 0,1 | Provisioning expense (net) |
| Pérdida por deterioro de activos financieros | 4.36/9 | 1 228 | 29 | 1 257 | 0,2 | ... | 0,2 | Financial assets impairment losses |
| Resultado de la actividad de explotación | 4.36/10 | 7 294 | 562 | 7 857 | 1,1 | ... | 1,1 | Adjusted net income |
| Pérdida por deterioro del resto de activos | 4.36/11 | 188 | -1 | 186 | 0,0 | ... | 0,0 | Other assets impairment losses |
| Otros resultados | 4.36/12 | 89 | -1 | 88 | 0,0 | ... | 0,0 | Other gains and losses |
| Beneficios antes de impuestos (contable hasta 1991) | 4.36/13 | 7 196 | 562 | 7 758 | 1,0 | ... | 1,1 | Profit before tax (book profit until 1991) |
| Impuesto sobre sociedades | 4.36/14 | 1 082 | 149 | 1 230 | 0,2 | ... | 0,2 | Corporate income tax |
| Dotaciones obligatorias a obras y fondos sociales | 4.36/15 | 29 | - | 29 | 0,0 | ... | 0,0 | Mandatory transfer to welfare funds |
| Beneficio contable (desde 1992) | 4.36/16 | 6 085 | 414 | 6 499 | 0,9 | ... | 0,9 | Book profit (since 1992) |
| PRO MEMORIA: | | | | | | | | MEMORANDUM ITEM: |
| Total dotaciones fondos | - | 275 | 36 | 311 | 0,0 | ... | 0,0 | Funds allowances |
| Recursos generados | - | 8 188 | 634 | 8 821 | 1,2 | ... | 1,3 | Funds generated |
| Balance ajustado medio | - | 2 767 453 | - | 2 767 453 | 100,0 | ... | 100,0 | Average adjusted balance sheet |

*Data January - March 2023*

## 4.B Summary. Deposit-taking institutions

*EUR millions and %*

## 4. CREDIT INSTITUTIONS AND CFIs
### C) Profit and loss account

## 4.C. CUENTA DE RESULTADOS DE ENTIDADES DE DEPOSITO

■ Serie representada gráficamente.

| | En porcentaje sobre el balance medio ajustado | | | | | | | | | | | En porcentaje | | | |
|---|---|---|---|---|---|---|---|---|---|---|---|---|---|---|---|
| | Productos financieros | Costes | Margen de intereses | Rendimiento instru. cap. y otros ptos. y gastos | Margen bruto | Gastos de explotación | Del cual: De personal | Otros resultados de explotación | Resultado de la actividad de explotación | Resto de productos y costes | Benefic. antes de impuest. (cont. hasta 1991) | Rentabilidad media de Fondos propios (a) | Rentabilidad media de operac. activas (b) | Coste medio de operaciones pasivas (b) | Diferencia (13-14) |
| | 1 ■ | 2 ■ | 3 ■ | 4 ■ | 5 ■ | 6 | 7 | 8 | 9 ■ | 10 | 11 ■ | 12 ■ | 13 | 14 | 15 ■ |
| **20** | 1,2 | 0,3 | 0,9 | 1,3 | 2,2 | 1,0 | 0,5 | 0,7 | 0,5 | -0,3 | 0,3 | -0,7 | 1,3 | 0,4 | 0,9 |
| **21** | 1,1 | 0,3 | 0,8 | 1,0 | 1,8 | 1,0 | 0,5 | 0,4 | 0,4 | 0,2 | 0,4 | 7,3 | 1,2 | 0,3 | 0,9 |
| **22** | 1,7 | 0,7 | 1,0 | 0,9 | 2,0 | 0,9 | 0,5 | 0,2 | 0,8 | 0,1 | 0,7 | 10,2 | 1,4 | 0,5 | 0,9 |
| **20** *II* | 1,2 | 0,3 | 0,9 | 0,6 | 1,5 | 0,9 | 0,5 | 0,6 | -0,0 | 0,7 | -0,7 | 1,8 | 1,4 | 0,4 | 1,0 |
| *III* | 1,1 | 0,3 | 0,8 | 0,8 | 1,6 | 0,9 | 0,5 | 0,3 | 0,3 | 0,1 | 0,3 | 0,8 | 1,3 | 0,4 | 0,9 |
| *IV* | 1,2 | 0,3 | 0,9 | 1,3 | 2,2 | 1,0 | 0,5 | 0,7 | 0,5 | -0,3 | 0,3 | -0,7 | 1,3 | 0,4 | 0,9 |
| **21** *I* | 1,1 | 0,3 | 0,9 | 0,9 | 1,8 | 1,0 | 0,5 | 0,4 | 0,5 | 0,7 | 1,2 | 3,2 | 1,3 | 0,3 | 0,9 |
| *II* | 1,1 | 0,3 | 0,8 | 0,7 | 1,5 | 0,9 | 0,4 | 0,4 | 0,2 | -0,1 | 0,1 | 5,8 | 1,2 | 0,3 | 0,9 |
| *III* | 1,1 | 0,3 | 0,8 | 0,8 | 1,6 | 0,9 | 0,5 | 0,2 | 0,5 | 0,1 | 0,6 | 6,8 | 1,2 | 0,3 | 0,9 |
| *IV* | 1,1 | 0,3 | 0,8 | 1,0 | 1,8 | 1,0 | 0,5 | 0,4 | 0,4 | 0,2 | 0,4 | 7,3 | 1,2 | 0,3 | 0,9 |
| **22** *I* | 1,1 | 0,3 | 0,8 | 0,9 | 1,7 | 0,9 | 0,5 | 0,2 | 0,5 | 0,0 | 0,5 | 5,4 | 1,1 | 0,3 | 0,8 |
| *II* | 1,1 | 0,3 | 0,8 | 1,1 | 1,9 | 0,9 | 0,4 | 0,2 | 0,8 | -0,1 | 0,8 | 8,0 | 1,2 | 0,3 | 0,8 |
| *III* | 1,2 | 0,4 | 0,8 | 1,1 | 1,9 | 0,8 | 0,4 | 0,2 | 0,9 | 0,0 | 0,9 | 9,2 | 1,2 | 0,4 | 0,8 |
| *IV* | 1,7 | 0,7 | 1,0 | 0,9 | 2,0 | 0,9 | 0,5 | 0,2 | 0,8 | 0,1 | 0,7 | 10,2 | 1,4 | 0,5 | 0,9 |
| **23** *I* | 2,3 | 1,1 | 1,2 | 1,0 | 2,2 | 0,9 | 0,5 | 0,2 | 1,1 | 0,0 | 1,0 | 11,7 | 1,7 | 0,7 | 1,0 |

**CUENTA DE RESULTADOS**
**Ratios sobre balance ajustado medio y rentabilidades**

**CUENTA DE RESULTADOS**
**Ratios sobre balance ajustado medio**

MARGEN BRUTO

## 4. ENTIDADES DE CRÉDITO Y EFC
### C) Cuenta de resultados

### 4.36 Estructura de la cuenta de resultados. Entidades de depósito

*Millones de euros*

| | Productos financieros (a) | Costes financieros (b) | Margen de intereses | Rendimiento instrumentos cap. y otros ptos.y gastos (c) | Margen bruto | Gastos explotación | del cual: de personal | Dotaciones netas | Pérdida por deterioro de activos financieros | Resultado de la actividad de explotación | Pérdida por deterioro del resto de activos | Otros resultados | Beneficios antes impuestos (cont. hasta 1991) | Impuestos s/ sociedades | Dotaciones obras y fondos sociales | Beneficio contable (desde 1992) |
|---|---|---|---|---|---|---|---|---|---|---|---|---|---|---|---|---|
| | 1 | 2 | 3 | 4 | 5 | 6 | 7 | 8 | 9 | 10 | 11 | 12 | 13 | 14 | 15 | 16 |
| **18** | 32 647 | 9 370 | 23 277 | 24 499 | 47 777 | 25 990 | 13 648 | 2 187 | 3 140 | 16 460 | 2 189 | 137 | 14 408 | 1 985 | 66 | 12 356 |
| **19** | 32 948 | 9 801 | 23 148 | 26 238 | 49 386 | 26 325 | 13 872 | 2 801 | 3 987 | 16 273 | 2 233 | 701 | 14 741 | 1 153 | 73 | 13 515 |
| **20** | 31 067 | 8 085 | 22 982 | 23 083 | 46 065 | 25 290 | 13 105 | 2 246 | 11 287 | 7 242 | 6 955 | -1 758 | -1 470 | 1 580 | 56 | -3 106 |
| **21** | 29 659 | 7 337 | 22 323 | 23 240 | 45 563 | 25 367 | 12 930 | 3 525 | 6 158 | 10 512 | 879 | 5 612 | 15 245 | 731 | 67 | 14 447 |
| **22** | 36 475 | 12 040 | 24 435 | 28 780 | 53 215 | 25 006 | 12 781 | 1 267 | 4 834 | 22 108 | 342 | -98 | 21 668 | 2 150 | 88 | 19 430 |
| **22** *I-I* | 7 376 | 2 013 | 5 363 | 6 222 | 11 585 | 6 158 | 3 140 | 428 | 1 200 | 3 799 | 19 | 0 | 3 780 | 603 | 18 | 3 159 |
| **23** *I-I* | 15 918 | 7 838 | 8 080 | 7 200 | 15 280 | 6 442 | 3 290 | 315 | 1 228 | 7 294 | 188 | 89 | 7 196 | 1 082 | 29 | 6 085 |
| **19** *II* | 8 418 | 2 577 | 5 841 | 5 985 | 11 826 | 6 607 | 3 500 | 1 376 | 798 | 3 046 | 57 | -1 015 | 1 974 | -123 | 17 | 2 080 |
| *III* | 8 227 | 2 447 | 5 781 | 5 877 | 11 658 | 6 499 | 3 434 | 236 | 1 244 | 3 679 | 433 | 677 | 3 922 | 450 | 17 | 3 456 |
| *IV* | 8 172 | 2 352 | 5 819 | 8 573 | 14 392 | 6 737 | 3 470 | 862 | 1 106 | 5 687 | 1 539 | 1 072 | 5 221 | 320 | 21 | 4 880 |
| **20** *I* | 7 804 | 2 224 | 5 579 | 5 584 | 11 164 | 6 356 | 3 328 | 547 | 2 628 | 1 633 | 2 089 | -2 | -457 | 58 | 16 | -532 |
| *II* | 7 613 | 1 977 | 5 636 | 3 993 | 9 629 | 6 166 | 3 199 | 526 | 3 228 | -292 | 4 553 | -11 | -4 855 | 1 743 | 13 | -6 611 |
| *III* | 7 656 | 1 992 | 5 664 | 5 154 | 10 818 | 6 240 | 3 193 | 345 | 1 913 | 2 320 | 473 | 2 | 1 849 | 280 | 12 | 1 557 |
| *IV* | 7 995 | 1 892 | 6 103 | 8 351 | 14 454 | 6 528 | 3 385 | 827 | 3 518 | 3 582 | -159 | -1 747 | 1 994 | -501 | 15 | 2 480 |
| **21** *I* | 7 533 | 1 865 | 5 669 | 6 080 | 11 749 | 6 343 | 3 287 | 463 | 1 961 | 2 982 | -16 | 4 730 | 7 728 | 427 | 15 | 7 286 |
| *II* | 7 464 | 1 758 | 5 706 | 4 525 | 10 231 | 5 930 | 2 880 | 1 521 | 1 333 | 1 447 | 185 | -666 | 596 | 120 | 17 | 459 |
| *III* | 7 276 | 1 783 | 5 493 | 5 671 | 11 164 | 6 359 | 3 297 | 478 | 1 210 | 3 117 | 16 | 967 | 4 068 | 408 | 16 | 3 644 |
| *IV* | 7 387 | 1 932 | 5 455 | 6 963 | 12 419 | 6 736 | 3 466 | 1 063 | 1 654 | 2 966 | 693 | 581 | 2 854 | -224 | 19 | 3 059 |
| **22** *I* | 7 376 | 2 013 | 5 363 | 6 222 | 11 585 | 6 158 | 3 140 | 428 | 1 200 | 3 799 | 19 | 0 | 3 780 | 603 | 18 | 3 159 |
| *II* | 7 928 | 2 350 | 5 577 | 7 685 | 13 262 | 6 201 | 3 114 | 177 | 1 312 | 5 572 | -442 | -13 | 6 001 | 378 | 22 | 5 601 |
| *III* | 8 854 | 2 833 | 6 021 | 8 167 | 14 188 | 6 180 | 3 148 | 150 | 1 126 | 6 732 | 6 | 15 | 6 741 | 796 | 19 | 5 926 |
| *IV* | 12 317 | 4 843 | 7 474 | 6 706 | 14 179 | 6 467 | 3 378 | 513 | 1 195 | 6 004 | 759 | -99 | 5 146 | 372 | 29 | 4 745 |
| **23** *I* | 15 918 | 7 838 | 8 080 | 7 200 | 15 280 | 6 442 | 3 290 | 315 | 1 228 | 7 294 | 188 | 89 | 7 196 | 1 082 | 29 | 6 085 |

Véanse notas al final del capítulo.

## 4.37 Productos financieros. Entidades de depósito

*Millones de euros*

| | Total +10+11 1=2+3=4+9+ | En euros 2 | En moneda extranjera 3 | Productos de inversiones crediticias: Total 4 | Sistema crediticio 5 | Administraciones Públicas 6 | Otros sectores residentes 7 | Sectores no residentes 8 | Cartera de valores excepto renta variable (a) 9 | Rectificaciones por operaciones de cobertura 10 | Otros productos financieros 11 |
|---|---|---|---|---|---|---|---|---|---|---|---|
| **18** | 32 647 | 22 338 | 2 019 | 26 280 | 741 | 947 | 21 990 | 2 603 | 4 697 | 23 | 1 611 |
| **19** | 32 948 | ... | ... | 27 180 | 758 | 752 | 22 520 | 3 150 | 3 970 | 316 | 1 441 |
| **20** | 31 067 | ... | ... | 25 168 | 611 | 626 | 21 426 | 2 505 | 3 275 | 48 | 2 523 |
| **21** | 29 659 | ... | ... | 23 288 | 439 | 505 | 20 415 | 1 930 | 3 124 | -617 | 3 802 |
| **22** | 36 475 | ... | ... | 29 154 | 1 643 | 618 | 22 113 | 4 779 | 7 395 | -3 332 | 3 151 |
| **22** *I-I* | 7 376 | ... | ... | 5 641 | 109 | 115 | 4 845 | 571 | 896 | -223 | 1 037 |
| **23** *I-I* | 15 918 | ... | ... | 12 881 | 1 245 | 313 | 8 219 | 3 105 | 1 476 | 317 | 1 169 |
| **19** *II* | 8 418 | ... | ... | 6 965 | 205 | 204 | 5 759 | 796 | 1 079 | -10 | 379 |
| *III* | 8 227 | ... | ... | 6 778 | 179 | 187 | 5 605 | 807 | 959 | 127 | 357 |
| *IV* | 8 172 | ... | ... | 6 786 | 187 | 173 | 5 647 | 779 | 951 | 63 | 353 |
| **20** *I* | 7 804 | ... | ... | 6 423 | 186 | 162 | 5 320 | 756 | 893 | 116 | 351 |
| *II* | 7 613 | ... | ... | 6 296 | 143 | 157 | 5 310 | 687 | 889 | -59 | 480 |
| *III* | 7 656 | ... | ... | 6 101 | 152 | 155 | 5 241 | 553 | 683 | 43 | 823 |
| *IV* | 7 995 | ... | ... | 6 347 | 131 | 152 | 5 555 | 510 | 810 | -52 | 869 |
| **21** *I* | 7 533 | ... | ... | 5 984 | 108 | 126 | 5 261 | 489 | 689 | -13 | 849 |
| *II* | 7 464 | ... | ... | 5 812 | 103 | 132 | 5 087 | 490 | 874 | -215 | 982 |
| *III* | 7 276 | ... | ... | 5 752 | 106 | 113 | 5 040 | 493 | 623 | -84 | 974 |
| *IV* | 7 387 | ... | ... | 5 741 | 121 | 135 | 5 027 | 458 | 939 | -306 | 996 |
| **22** *I* | 7 376 | ... | ... | 5 641 | 109 | 115 | 4 845 | 571 | 896 | -223 | 1 037 |
| *II* | 7 928 | ... | ... | 6 041 | 152 | 118 | 4 980 | 791 | 1 534 | -708 | 1 049 |
| *III* | 8 854 | ... | ... | 7 269 | 325 | 152 | 5 538 | 1 255 | 1 357 | -304 | 516 |
| *IV* | 12 317 | ... | ... | 10 203 | 1 057 | 233 | 6 750 | 2 162 | 3 608 | -2 097 | 549 |
| **23** *I* | 15 918 | ... | ... | 12 881 | 1 245 | 313 | 8 219 | 3 105 | 1 476 | 317 | 1 169 |

Véanse notas al final del capítulo.



## 4.38 Costes financieros. Entidades de depósito

*Millones de euros*

| | Total +10+11+12 1=2+3=4+9 | En euros 2 | En moneda extranjera 3 | Gastos por intereses: Total 4 | Sistema crediticio 5 | Administraciones Públicas 6 | Otros sectores residentes 7 | Sectores no residentes 8 | Empréstitos,otros valores negociab. y financ. subordin. (a) 9 | Rectificaciones por operaciones de cobertura 10 | Otros costes financieros 11 | Comisiones de producción (b) 12 |
|---|---|---|---|---|---|---|---|---|---|---|---|---|
| **18** | 9 370 | 5 667 | 1 300 | 6 158 | 1 015 | 140 | 3 678 | 1 326 | 3 664 | -1 630 | 1 134 | ... |
| **19** | 9 801 | ... | ... | 5 828 | 724 | 166 | 3 227 | 1 712 | 3 657 | -1 301 | 1 575 | ... |
| **20** | 8 085 | ... | ... | 3 930 | 584 | 152 | 2 277 | 918 | 3 692 | -1 391 | 1 817 | ... |
| **21** | 7 337 | ... | ... | 2 830 | 434 | 143 | 1 690 | 563 | 3 024 | -1 088 | 2 480 | ... |
| **22** | 12 040 | ... | ... | 5 844 | 952 | 191 | 1 982 | 2 719 | 3 942 | -98 | 2 154 | ... |
| **22** *I-I* | 2 013 | ... | ... | 693 | 110 | 36 | 370 | 178 | 789 | -262 | 742 | ... |
| **23** *I-I* | 7 838 | ... | ... | 5 069 | 1 211 | 169 | 1 332 | 2 356 | 1 480 | 822 | 430 | ... |
| **19** *II* | 2 577 | ... | ... | 1 520 | 183 | 42 | 835 | 460 | 949 | -336 | 427 | ... |
| *III* | 2 447 | ... | ... | 1 416 | 192 | 40 | 766 | 418 | 916 | -310 | 417 | ... |
| *IV* | 2 352 | ... | ... | 1 419 | 169 | 39 | 817 | 394 | 869 | -314 | 370 | ... |
| **20** *I* | 2 224 | ... | ... | 1 222 | 170 | 38 | 658 | 355 | 939 | -305 | 359 | ... |
| *II* | 1 977 | ... | ... | 1 009 | 145 | 37 | 610 | 217 | 919 | -320 | 359 | ... |
| *III* | 1 992 | ... | ... | 937 | 140 | 38 | 588 | 170 | 926 | -364 | 486 | ... |
| *IV* | 1 892 | ... | ... | 763 | 129 | 38 | 421 | 176 | 907 | -402 | 614 | ... |
| **21** *I* | 1 865 | ... | ... | 826 | 113 | 37 | 548 | 129 | 757 | -278 | 549 | ... |
| *II* | 1 758 | ... | ... | 661 | 101 | 36 | 407 | 117 | 750 | -266 | 599 | ... |
| *III* | 1 783 | ... | ... | 689 | 144 | 35 | 340 | 170 | 750 | -301 | 633 | ... |
| *IV* | 1 932 | ... | ... | 653 | 76 | 35 | 394 | 147 | 768 | -243 | 699 | ... |
| **22** *I* | 2 013 | ... | ... | 693 | 110 | 36 | 370 | 178 | 789 | -262 | 742 | ... |
| *II* | 2 350 | ... | ... | 907 | 159 | 35 | 384 | 329 | 853 | -250 | 784 | ... |
| *III* | 2 833 | ... | ... | 1 370 | 193 | 39 | 459 | 679 | 1 025 | 10 | 383 | ... |
| *IV* | 4 843 | ... | ... | 2 874 | 491 | 81 | 769 | 1 533 | 1 275 | 404 | 244 | ... |
| **23** *I* | 7 838 | ... | ... | 5 069 | 1 211 | 169 | 1 332 | 2 356 | 1 480 | 822 | 430 | ... |

Véanse notas al final del capítulo.

## 4. ENTIDADES DE CRÉDITO Y EFC
## C) Cuenta de resultados

### 4.39 Detalle de los productos de la cartera de valores y de los costes de los valores emitidos. Entidades de depósito

*Millones de euros*

| | Productos de la cartera de valores | | | | | | | | Coste financiero de valores representatvos de deuda emitida y financiaciones subordinadas | | | |
|---|---|---|---|---|---|---|---|---|---|---|---|---|
| | Total | Intereses de valores representativos de deuda | | | | | Intereses cartera negociac. renta fija (b) | Resultados cartera renta variable (a) | Total | Pagarés y efectos (c) | Valores representativos de deuda emitida (d) | De financiaciones subordinadas |
| | | Total | Entidades cto residentes | Administraciones públicas | Otros sectores residentes | Sectores no residentes | | | | | | |
| | 1 | 2 | 3 | 4 | 5 | 6 | 7 | 8 | 9 | 10 | 11 | 12 |
| **18** | 16 472 | 4 697 | 169 | 2 983 | 171 | 1 373 | ... | 11 775 | 3 664 | - | 3 125 | 540 |
| **19** | 18 043 | 3 970 | 129 | 2 290 | 123 | 1 428 | ... | 14 073 | 3 657 | - | 3 117 | 540 |
| **20** | 13 073 | 3 275 | 156 | 1 682 | 111 | 1 326 | ... | 9 798 | 3 692 | - | 3 106 | 586 |
| **21** | 12 649 | 3 124 | 97 | 1 487 | 148 | 1 392 | ... | 9 525 | 3 024 | - | 2 462 | 563 |
| **22** | 23 218 | 7 395 | 172 | 4 305 | 112 | 2 806 | ... | 15 823 | 3 942 | - | 3 292 | 650 |
| **22** *I-I* | 3 043 | 896 | 30 | 394 | 28 | 444 | ... | 2 147 | 789 | - | 629 | 160 |
| **23** *I-I* | 6 306 | 1 476 | 81 | 612 | 55 | 728 | ... | 4 830 | 1 480 | - | 1 313 | 166 |
| **19** *IV* | 7 194 | 951 | 34 | 547 | 25 | 345 | ... | 6 244 | 869 | - | 741 | 129 |
| **20** *I* | 2 388 | 893 | 62 | 456 | 34 | 341 | ... | 1 495 | 939 | - | 810 | 129 |
| *II* | 2 083 | 889 | 37 | 446 | 28 | 379 | ... | 1 194 | 919 | - | 792 | 128 |
| *III* | 2 325 | 683 | 27 | 376 | 26 | 254 | ... | 1 642 | 926 | - | 800 | 127 |
| *IV* | 6 277 | 810 | 29 | 404 | 24 | 352 | ... | 5 468 | 907 | - | 705 | 202 |
| **21** *I* | 2 283 | 689 | 23 | 326 | 38 | 302 | ... | 1 594 | 757 | - | 621 | 136 |
| *II* | 2 747 | 874 | 23 | 448 | 42 | 361 | ... | 1 873 | 750 | - | 611 | 139 |
| *III* | 2 409 | 623 | 17 | 238 | 29 | 339 | ... | 1 786 | 750 | - | 619 | 131 |
| *IV* | 5 210 | 939 | 34 | 475 | 40 | 390 | ... | 4 271 | 768 | - | 610 | 158 |
| **22** *I* | 3 043 | 896 | 30 | 394 | 28 | 444 | ... | 2 147 | 789 | - | 629 | 160 |
| *II* | 6 243 | 1 534 | 35 | 728 | 21 | 750 | ... | 4 709 | 853 | - | 696 | 157 |
| *III* | 6 030 | 1 357 | 36 | 590 | 45 | 685 | ... | 4 673 | 1 025 | - | 861 | 164 |
| *IV* | 7 902 | 3 608 | 71 | 2 594 | 18 | 926 | ... | 4 294 | 1 275 | - | 1 107 | 168 |
| **23** *I* | 6 306 | 1 476 | 81 | 612 | 55 | 728 | ... | 4 830 | 1 480 | - | 1 313 | 166 |

Véanse notas al final del capítulo.

## 4. ENTIDADES DE CRÉDITO Y EFC
## C) Cuenta de resultados

### 4.40 Otros productos y gastos ordinarios. Entidades de depósito

*Millones de euros*

| | | Comisiones | | | | | | | | | | Beneficio neto: | | |
|---|---|---|---|---|---|---|---|---|---|---|---|---|---|---|
| | | | De las que: | | | | | | De las que: | | | | | |
| | Neto | Neto | Comisiones percibidas | Por servicios cobros y pagos | Por servicios de valores | Por comercializaciones | Otras | Comisiones pagadas | Comisiones cedidas (a) | Por operaciones con valores | Otras (b) | Operaciones moneda extranjera | Otras operaciones financieras | Otros productos de explotación neto |
| | 1=2+12+13 | 2 | 3 | 4 | 5 | 6 | 7 | 8 | 9 | 10 | 11 | 12 | 13 | 14 |
| **18** | 12 724 | 12 169 | 14 882 | 4 229 | 515 | 4 274 | 3 327 | 2 713 | ... | 332 | 2 381 | -66 | 2 127 | -1 505 |
| **19** | 12 166 | 12 260 | 15 134 | 4 307 | 541 | 4 334 | 3 141 | 2 874 | ... | 337 | 2 537 | -664 | 2 220 | -1 650 |
| **20** | 13 285 | 12 373 | 15 156 | 4 222 | 648 | 4 305 | 2 700 | 2 782 | ... | 393 | 2 389 | -24 | 2 691 | -1 757 |
| **21** | 13 715 | 13 927 | 17 323 | 4 603 | 714 | 5 141 | 2 550 | 3 396 | ... | 505 | 2 891 | 100 | 1 800 | -2 112 |
| **22** | 12 958 | 13 813 | 17 503 | 4 930 | 616 | 5 404 | 2 641 | 3 690 | ... | 498 | 3 192 | -1 407 | 2 550 | -1 999 |
| **22** *I-I* | 4 075 | 3 475 | 4 358 | 1 174 | 183 | 1 400 | 627 | 883 | ... | 123 | 759 | -152 | 702 | 49 |
| **23** *I-I* | 2 370 | 3 476 | 4 394 | 1 146 | 184 | 1 352 | 656 | 917 | ... | 121 | 796 | -491 | 469 | -1 084 |
| **19** *II* | 2 720 | 3 074 | 3 791 | 1 075 | 148 | 1 079 | 799 | 717 | ... | 92 | 625 | -195 | 390 | -548 |
| *III* | 3 653 | 3 046 | 3 788 | 1 113 | 180 | 1 062 | 741 | 742 | ... | 90 | 652 | -228 | 776 | 59 |
| *IV* | 2 329 | 3 182 | 3 944 | 1 099 | 83 | 1 117 | 835 | 762 | ... | 78 | 683 | -113 | 442 | -1 182 |
| **20** *I* | 4 090 | 3 202 | 3 912 | 1 081 | 166 | 1 132 | 756 | 710 | ... | 78 | 632 | -187 | 889 | 186 |
| *II* | 2 800 | 2 957 | 3 600 | 975 | 182 | 1 008 | 583 | 643 | ... | 113 | 530 | -38 | 605 | -724 |
| *III* | 3 512 | 3 033 | 3 711 | 1 097 | 131 | 1 044 | 672 | 678 | ... | 96 | 582 | -151 | 573 | 58 |
| *IV* | 2 883 | 3 182 | 3 932 | 1 069 | 169 | 1 121 | 688 | 750 | ... | 106 | 645 | 352 | 625 | -1 276 |
| **21** *I* | 4 486 | 3 325 | 4 032 | 991 | 157 | 1 194 | 559 | 707 | ... | 89 | 618 | 112 | 1 040 | 9 |
| *II* | 2 652 | 3 404 | 4 179 | 1 184 | 160 | 1 228 | 687 | 775 | ... | 93 | 683 | 10 | 177 | -938 |
| *III* | 3 885 | 3 517 | 4 440 | 1 166 | 229 | 1 220 | 699 | 924 | ... | 172 | 751 | -135 | 534 | -30 |
| *IV* | 2 692 | 3 682 | 4 672 | 1 263 | 167 | 1 500 | 605 | 990 | ... | 151 | 838 | 113 | 49 | -1 152 |
| **22** *I* | 4 075 | 3 475 | 4 358 | 1 174 | 183 | 1 400 | 627 | 883 | ... | 123 | 759 | -152 | 702 | 49 |
| *II* | 2 976 | 3 598 | 4 496 | 1 295 | 164 | 1 361 | 709 | 898 | ... | 119 | 779 | -70 | 321 | -872 |
| *III* | 3 494 | 3 389 | 4 339 | 1 282 | 132 | 1 325 | 629 | 950 | ... | 117 | 833 | -485 | 484 | 106 |
| *IV* | 2 412 | 3 351 | 4 310 | 1 178 | 137 | 1 318 | 677 | 959 | ... | 138 | 821 | -700 | 1 043 | -1 282 |
| **23** *I* | 2 370 | 3 476 | 4 394 | 1 146 | 184 | 1 352 | 656 | 917 | ... | 121 | 796 | -491 | 469 | -1 084 |

Véanse notas al final del capítulo.

## 4. ENTIDADES DE CRÉDITO Y EFC
### C) Cuenta de resultados

### 4.41 Estructura de la cuenta de resultados. Entidades de depósito residentes y sucursales en el extranjero

*Millones de euros*

| | Productos financieros | Costes financieros | Margen de intereses | Rendimiento instrumentos cap. y otros ptos.y gastos | Margen bruto | Gastos explotación | del cual de personal | Dotaciones netas | Pérdida por deterioro de activos financieros | Resultado de la actividad de explotación | Pérdida por deterioro del resto de activos | Otros resultados | Beneficios antes impuestos (cont. hasta 1991) | Impuestos s/ sociedades | Dotaciones obras y fondos sociales | Beneficio contable (desde 1992) |
|---|---|---|---|---|---|---|---|---|---|---|---|---|---|---|---|---|
| | 1 | 2 | 3 | 4 | 5 | 6 | 7 | 8 | 9 | 10 | 11 | 12 | 13 | 14 | 15 | 16 |
| **18** | 33 884 | 9 734 | 24 150 | 25 239 | 49 390 | 26 815 | 14 102 | 2 210 | 3 167 | 17 197 | 2 192 | 132 | 15 137 | 2 195 | 66 | 12 877 |
| **19** | 34 688 | 10 510 | 24 179 | 27 077 | 51 256 | 27 333 | 14 434 | 2 845 | 4 109 | 16 968 | 2 233 | 738 | 15 473 | 1 325 | 73 | 14 075 |
| **20** | 32 593 | 8 422 | 24 172 | 24 022 | 48 193 | 26 406 | 13 693 | 2 257 | 11 720 | 7 810 | 6 952 | -1 762 | -905 | 1 752 | 56 | -2 713 |
| **21** | 31 268 | 7 431 | 23 837 | 24 758 | 48 594 | 26 929 | 13 797 | 3 521 | 6 230 | 11 914 | 878 | 5 634 | 16 670 | 993 | 67 | 15 611 |
| **22** | 39 524 | 13 286 | 26 238 | 30 406 | 56 644 | 26 826 | 13 823 | 1 306 | 4 919 | 23 592 | 339 | -106 | 23 147 | 2 518 | 88 | 20 541 |
| **22** *I-I* | 7 824 | 2 053 | 5 771 | 6 643 | 12 414 | 6 581 | 3 378 | 419 | 1 204 | 4 210 | 19 | -1 | 4 191 | 707 | 18 | 3 466 |
| **23** *I-I* | 17 324 | 8 699 | 8 624 | 7 749 | 16 373 | 6 910 | 3 567 | 350 | 1 257 | 7 857 | 186 | 88 | 7 758 | 1 230 | 29 | 6 499 |
| **19** *II* | 8 850 | 2 757 | 6 093 | 6 198 | 12 291 | 6 841 | 3 633 | 1 391 | 832 | 3 226 | 57 | -964 | 2 205 | -85 | 17 | 2 274 |
| *III* | 8 723 | 2 663 | 6 060 | 6 084 | 12 143 | 6 757 | 3 579 | 235 | 1 257 | 3 894 | 432 | 675 | 4 137 | 497 | 17 | 3 623 |
| *IV* | 8 568 | 2 479 | 6 089 | 8 793 | 14 882 | 7 027 | 3 621 | 890 | 1 146 | 5 820 | 1 541 | 1 061 | 5 339 | 354 | 21 | 4 964 |
| **20** *I* | 8 251 | 2 396 | 5 854 | 5 816 | 11 670 | 6 642 | 3 483 | 511 | 2 712 | 1 805 | 2 088 | -3 | -286 | 108 | 16 | -411 |
| *II* | 7 993 | 2 057 | 5 936 | 4 249 | 10 185 | 6 427 | 3 337 | 552 | 3 389 | -183 | 4 553 | -13 | -4 749 | 1 791 | 13 | -6 553 |
| *III* | 8 001 | 2 037 | 5 964 | 5 391 | 11 356 | 6 511 | 3 329 | 362 | 1 981 | 2 503 | 469 | 1 | 2 035 | 329 | 12 | 1 694 |
| *IV* | 8 349 | 1 932 | 6 417 | 8 566 | 14 983 | 6 827 | 3 544 | 833 | 3 638 | 3 685 | -158 | -1 747 | 2 095 | -477 | 15 | 2 557 |
| **21** *I* | 7 908 | 1 896 | 6 012 | 6 412 | 12 424 | 6 654 | 3 446 | 476 | 2 025 | 3 269 | -16 | 4 730 | 8 015 | 511 | 15 | 7 489 |
| *II* | 7 814 | 1 776 | 6 038 | 4 864 | 10 902 | 6 244 | 3 044 | 1 515 | 1 284 | 1 859 | 183 | -666 | 1 009 | 137 | 17 | 855 |
| *III* | 7 649 | 1 802 | 5 847 | 6 034 | 11 881 | 6 765 | 3 527 | 456 | 1 177 | 3 483 | 15 | 980 | 4 447 | 515 | 16 | 3 916 |
| *IV* | 7 897 | 1 957 | 5 940 | 7 447 | 13 387 | 7 266 | 3 779 | 1 074 | 1 743 | 3 304 | 695 | 591 | 3 199 | -170 | 19 | 3 350 |
| **22** *I* | 7 824 | 2 053 | 5 771 | 6 643 | 12 414 | 6 581 | 3 378 | 419 | 1 204 | 4 210 | 19 | -1 | 4 191 | 707 | 18 | 3 466 |
| *II* | 8 607 | 2 591 | 6 015 | 8 083 | 14 098 | 6 642 | 3 359 | 172 | 1 333 | 5 951 | -445 | -15 | 6 381 | 476 | 22 | 5 883 |
| *III* | 9 711 | 3 217 | 6 494 | 8 607 | 15 100 | 6 653 | 3 419 | 155 | 1 179 | 7 113 | 6 | 12 | 7 119 | 894 | 19 | 6 205 |
| *IV* | 13 382 | 5 424 | 7 958 | 7 074 | 15 031 | 6 950 | 3 667 | 560 | 1 203 | 6 318 | 760 | -102 | 5 456 | 440 | 29 | 4 987 |
| **23** *I* | 17 324 | 8 699 | 8 624 | 7 749 | 16 373 | 6 910 | 3 567 | 350 | 1 257 | 7 857 | 186 | 88 | 7 758 | 1 230 | 29 | 6 499 |

Véanse notas al final del capítulo.

## 4. ENTIDADES DE CRÉDITO Y ESTABLECIMIENTOS FINANCIEROS DE CRÉDITO
### D) Cuadros complementarios

### 4.45 Entidades de crédito y EFC Número de entidades

*Número de entidades*

| | Total (a) (b) | Entidades de depósito | | | Crédito oficial | EFC/ECAOL | | | ESIS Sistémicas |
|---|---|---|---|---|---|---|---|---|---|
| | | Total | Entidades españolas | Sucursales extranjeras | | Total | Establecimientos financieros de crédito (EFC) | ECAOL | |
| | 1=2+5+6+9 | 2=3+4 | 3 | 4 | 5 | 6=7+8 | 7 | 8 | 9 |
| **17** | 245 | 205 | 122 | 83 | 1 | 39 | 39 | - | ... |
| **18** | 238 | 198 | 115 | 83 | 1 | 39 | 39 | - | ... |
| **19** | 232 | 195 | 114 | 81 | 1 | 36 | 36 | - | ... |
| **20** | 226 | 191 | 113 | 78 | 1 | 34 | 34 | - | ... |
| **21** | 228 | 194 | 110 | 84 | 1 | 33 | 33 | - | ... |
| **22** | 227 | 190 | 110 | 80 | 1 | 34 | 34 | - | 2 |
| **20** *III* | 228 | 191 | 113 | 78 | 1 | 36 | 36 | - | ... |
| *IV* | 226 | 191 | 113 | 78 | 1 | 34 | 34 | - | ... |
| **21** *I* | 225 | 191 | 112 | 79 | 1 | 33 | 33 | - | ... |
| *II* | 225 | 191 | 112 | 79 | 1 | 33 | 33 | - | ... |
| *III* | 227 | 193 | 112 | 81 | 1 | 33 | 33 | - | ... |
| *IV* | 228 | 194 | 110 | 84 | 1 | 33 | 33 | - | ... |
| **22** *I* | 227 | 193 | 111 | 82 | 1 | 33 | 33 | - | ... |
| *II* | 227 | 192 | 111 | 81 | 1 | 34 | 34 | - | ... |
| *III* | 229 | 192 | 111 | 81 | 1 | 35 | 35 | - | 1 |
| *IV* | 227 | 190 | 110 | 80 | 1 | 34 | 34 | - | 2 |
| **23** *I* | 225 | 188 | 110 | 78 | 1 | 34 | 34 | - | 2 |

Véanse notas al final del capítulo.

## 4.46 Entidades de crédito y EFC. Número de empleados

*Número de empleados*

| | Total (a) | Entidades de depósito | Crédito oficial | EFC/ECAOL(b) | | |
|---|---|---|---|---|---|---|
| | | | | Total | Establecimientos financieros de crédito | ECAOL |
| | 1=2+3+6 | 2 | 3 | 4=5+6 | 5 | 6 |
| **03** | 245 157 | 239 103 | 295 | 5 759 | 5 759 | ... |
| **04** | 247 471 | 241 164 | 291 | 6 016 | 6 016 | ... |
| **05** | 254 411 | 247 765 | 290 | 6 356 | 6 356 | - |
| **06** | 263 682 | 256 585 | 294 | 6 803 | 6 803 | - |
| **07** | 277 311 | 269 920 | 278 | 7 113 | 7 113 | - |
| **08** | 278 301 | 270 855 | 296 | 7 150 | 7 150 | - |
| **09** | 269 475 | 263 093 | 307 | 6 075 | 6 075 | - |
| **10** | 263 715 | 257 578 | 322 | 5 815 | 5 815 | - |
| **11** | 248 093 | 242 726 | 320 | 5 047 | 5 047 | - |
| **12** | 236 504 | 231 389 | 313 | 4 802 | 4 802 | - |
| **13** | 217 878 | 212 991 | 310 | 4 577 | 4 577 | - |
| **14** | 208 291 | 203 305 | 321 | 4 665 | 4 665 | - |
| **15** | 202 961 | 197 833 | 317 | 4 811 | 4 811 | - |
| **16** | 194 283 | 189 280 | 308 | 4 695 | 4 695 | - |
| **17** | 190 451 | 185 297 | 324 | 4 830 | 4 830 | - |
| **18** | 187 182 | 181 999 | 309 | 4 874 | 4 874 | - |
| **19** | 181 575 | 176 838 | 320 | 4 417 | 4 417 | - |
| **20** | 179 511 | 175 185 | 331 | 3 995 | 3 995 | - |
| **21** | 168 352 | 164 101 | 327 | 3 924 | 3 924 | - |
| **22** | 162 740 | 158 317 | 338 | 3 922 | 3 922 | - |

Véanse notas al final del capítulo.



## 4.47 Número de oficinas operativas y de representación de las entidades de crédito residentes y del Banco de España (a)

*Número de oficinas*

| | Banco de España | Entidades de crédito y establecimientos financieros de credito | | | | | | Oficinas de representación | |
|---|---|---|---|---|---|---|---|---|---|
| | | Total | Oficinas en España | | | | Oficinas en el extranjero | En el extranjero de entidades residentes | En España de entidades no residentes |
| | | | Total | Entidades de depósito | Crédito oficial | EFC | | | |
| | 1 | 2=3+7 | 3=4+5+6 | 4 | 5 | 6 | 7 | 8 | 9 |
| **17** | 16 | 27 623 | 27 480 | 27 320 | 1 | 159 | 143 | 67 | 38 |
| **18** | 16 | 26 319 | 26 166 | 26 011 | 1 | 154 | 153 | 65 | 38 |
| **19** | 16 | 24 197 | 24 004 | 23 851 | 1 | 152 | 193 | 67 | 35 |
| **20** | 16 | 22 589 | 22 392 | 22 299 | 1 | 92 | 197 | 64 | 31 |
| **21** | 16 | 19 312 | 19 104 | 19 015 | 1 | 88 | 208 | 63 | 26 |
| **22** | 16 | 17 945 | 17 735 | 17 648 | 1 | 86 | 210 | 59 | 27 |
| **20** *III* | 16 | 23 104 | 22 909 | 22 761 | 1 | 147 | 195 | 64 | 32 |
| *IV* | 16 | 22 589 | 22 392 | 22 299 | 1 | 92 | 197 | 64 | 31 |
| **21** *I* | 16 | 21 901 | 21 705 | 21 612 | 1 | 92 | 196 | 65 | 29 |
| *II* | 16 | 21 114 | 20 914 | 20 823 | 1 | 90 | 200 | 62 | 27 |
| *III* | 16 | 20 626 | 20 421 | 20 330 | 1 | 90 | 205 | 63 | 27 |
| *IV* | 16 | 19 312 | 19 104 | 19 015 | 1 | 88 | 208 | 63 | 26 |
| **22** *I* | 16 | 18 766 | 18 556 | 18 467 | 1 | 88 | 210 | 63 | 26 |
| *II* | 16 | 18 322 | 18 113 | 18 025 | 1 | 87 | 209 | 62 | 25 |
| *III* | 16 | 18 110 | 17 901 | 17 813 | 1 | 87 | 209 | 62 | 26 |
| *IV* | 16 | 17 945 | 17 735 | 17 648 | 1 | 86 | 210 | 59 | 27 |
| **23** *I* | 16 | 17 863 | 17 652 | 17 569 | 1 | 82 | 211 | 56 | 28 |

Véanse notas al final del capítulo.

## 4.48 Entidades de crédito y EFC. Número de oficinas por Comunidades Autónomas

*Datos referidos a Marzo de 2023*

*Número de oficinas*

| | Banco de España | Entidades de Crédito y EFC/ Credit Institutions and CFIs | | | |
|---|---|---|---|---|---|
| | | Oficinas en España/ Branches in Spain | Entidades de depósito/ Deposit-taking institutions | Otras entidades de crédito y EFC/ Other credit institutions and CFIs | |
| | 1 | 2=3+4 | 3 | 4 | |
| País Vasco | 1 | 980 | 976 | 4 | País Vasco |
| Cataluña | 1 | 2 202 | 2 192 | 10 | Cataluña |
| Galicia | 1 | 1 015 | 1 011 | 4 | Galicia |
| Andalucía | 2 | 3 115 | 3 095 | 20 | Andalucía |
| Asturias, Principado de | 1 | 459 | 456 | 3 | Asturias, Principado de |
| Cantabria | - | 210 | 210 | - | Cantabria |
| Rioja, La | - | 207 | 207 | - | Rioja, La |
| Murcia, Región de | 1 | 520 | 518 | 2 | Murcia, Región de |
| Comunitat Valenciana | 2 | 1 657 | 1 652 | 5 | Comunitat Valenciana |
| Aragón | 1 | 841 | 839 | 2 | Aragón |
| Castilla-La Mancha | - | 1 098 | 1 098 | - | Castilla-La Mancha |
| Canarias | 2 | 617 | 613 | 4 | Canarias |
| Navarra, Comunidad Foral de | - | 403 | 403 | - | Navarra, Comunidad Foral de |
| Extremadura | 1 | 663 | 662 | 1 | Extremadura |
| Balears, Illes | 1 | 436 | 435 | 1 | Balears, Illes |
| Madrid, Comunidad de | 1 | 1 991 | 1 965 | 26 | Madrid, Comunidad de |
| Castilla y León | 1 | 1 215 | 1 214 | 1 | Castilla y León |
| Ceuta y Melilla | - | 23 | 23 | - | Ceuta and Melilla |
| **TOTAL EN ESPAÑA** | **16** | **17 652** | **17 569** | **83** | **TOTAL IN SPAIN** |

*March 2023 Data*

*Number of branches*

## 4.48 Credit Institutions and CFIs Number of branches by Regional (autonomous) governments

## 4.49 Entidades de crédito y EFC. Número de oficinas por provincias

*Datos referidos a Marzo de 2023*

*Número de oficinas*

| | Banco de España | Entidades de Crédito y EFC/ Credit Institutions and CFIs | | | |
|---|---|---|---|---|---|
| | | Oficinas en España/ Branches in Spain | Entidades de depósito/ Deposit-taking institutions | Otras entidades de crédito y EFC Other credit institutions and CFIs | |
| | 1 | 2=3+4 | 3 | 4 | |
| Álava | - | 153 | 153 | - | Álava |
| Albacete | - | 209 | 209 | - | Albacete |
| Alacant | 1 | 591 | 589 | 2 | Alacant |
| Almería | - | 273 | 271 | 2 | Almería |
| Asturias | 1 | 459 | 456 | 3 | Asturias |
| Ávila | - | 89 | 89 | - | Ávila |
| Badajoz | 1 | 483 | 482 | 1 | Badajoz |
| Balears, Illes | 1 | 436 | 435 | 1 | Balears, Illes |
| Barcelona | 1 | 1 518 | 1 508 | 10 | Barcelona |
| (capital) | 1 | 540 | 532 | 8 | (capital) |
| Burgos | - | 229 | 229 | - | Burgos |
| Cáceres | - | 180 | 180 | - | Cáceres |
| Cádiz | - | 343 | 339 | 4 | Cádiz |
| Cantabria | - | 210 | 210 | - | Cantabria |
| Castelló | - | 213 | 213 | - | Castelló |
| Ciudad Real | - | 255 | 255 | - | Ciudad Real |
| Córdoba | - | 346 | 344 | 2 | Córdoba |
| Coruña, La | 1 | 407 | 404 | 3 | Coruña, La |
| Cuenca | - | 160 | 160 | - | Cuenca |
| Girona | - | 242 | 242 | - | Girona |
| Granada | - | 431 | 431 | - | Granada |
| Guadalajara | - | 127 | 127 | - | Guadalajara |
| Gipuzkoa | - | 330 | 329 | 1 | Gipuzkoa |
| Huelva | - | 214 | 213 | 1 | Huelva |
| Huesca | - | 195 | 195 | - | Huesca |
| Jaén | - | 341 | 340 | 1 | Jaén |
| León | - | 225 | 225 | - | León |
| Lleida | - | 223 | 223 | - | Lleida |
| Lugo | - | 165 | 165 | - | Lugo |
| Madrid | 1 | 1 991 | 1 965 | 26 | Madrid |
| (capital) | 1 | 1 093 | 1 076 | 17 | (capital) |
| Málaga | 1 | 563 | 558 | 5 | Málaga |
| Murcia | 1 | 520 | 518 | 2 | Murcia |
| Navarra | - | 403 | 403 | - | Navarra |
| Ourense | - | 139 | 139 | - | Ourense |
| Palencia | - | 68 | 68 | - | Palencia |
| Palmas, Las | 1 | 287 | 283 | 4 | Palmas, Las |
| Pontevedra | - | 304 | 303 | 1 | Pontevedra |
| Rioja, La | - | 207 | 207 | - | Rioja, La |
| Salamanca | - | 139 | 139 | - | Salamanca |
| Tenerife | 1 | 330 | 330 | - | Tenerife |
| Segovia | - | 96 | 96 | - | Segovia |
| Sevilla | 1 | 604 | 599 | 5 | Sevilla |
| Soria | - | 66 | 66 | - | Soria |
| Tarragona | - | 219 | 219 | - | Tarragona |
| Teruel | - | 161 | 161 | - | Teruel |
| Toledo | - | 347 | 347 | - | Toledo |
| València | 1 | 853 | 850 | 3 | València |
| Valladolid | 1 | 212 | 211 | 1 | Valladolid |
| Bizkaia | 1 | 497 | 494 | 3 | Bizkaia |
| Zamora | - | 91 | 91 | - | Zamora |
| Zaragoza | 1 | 485 | 483 | 2 | Zaragoza |
| Ceuta y Melilla | - | 23 | 23 | - | Ceuta and Melilla |
| **TOTAL NACIONAL** | **16** | **17 652** | **17 569** | **83** | **NATIONAL TOTAL** |
| Extranjero | - | 211 | 197 | 14 | Foreign branches |
| **TOTAL** | **16** | **17 863** | **17 766** | **97** | **TOTAL** |

*March 2023 Data*

*Number of branches*

## 4.49 Credit institutions and CFIs. Number of branches by provinces

## 4. ENTIDADES DE CRÉDITO Y EFC (Información obtenida de los estados de supervisión)
## E) Balances de los componentes de entidades de crédito y EFC

### 4.51 Entidades de depósito. Activo

*Millones de euros*

| | | Total | Créditos | | | | Valores distintos de acciones y participaciones | | Acciones y participaciones | | Activos no sectorizados | | Promemoria | |
|---|---|---|---|---|---|---|---|---|---|---|---|---|---|---|
| | | | Residentes en España | | | Resto del mundo | Residentes en España (b) | Resto del mundo (b) | Residentes en España (b) | Resto del mundo (b) | Efectivo | Otros (c) | Del cual Dudosos | Del cual Morosos (d) |
| | | | Sistema crediticio | AAPP | OSR (a) | | | | | | | | | |
| | | 1 =2a11 | 2 | 3 | 4 | 5 | 6 | 7 | 8 | 9 | 10 | 11 | 12 | 13 |
| **17** | R | 2 549 836 | 214 793 | 74 340 | 1 199 106 | 192 021 | 247 470 | 71 080 | 145 383 | 113 022 | 8 072 | 284 549 | 97 647 | ... |
| **18** | | 2 476 348 | 196 987 | 65 740 | 1 150 228 | 229 475 | 233 589 | 81 915 | 126 229 | 109 238 | 8 655 | 274 294 | 69 624 | ... |
| **19** | | 2 517 992 | 178 200 | 63 786 | 1 135 590 | 281 835 | 219 686 | 87 891 | 131 342 | 118 694 | 9 316 | 291 655 | 56 159 | ... |
| **20** | | 2 736 801 | 315 013 | 74 357 | 1 174 945 | 290 417 | 236 671 | 101 053 | 135 575 | 113 530 | 8 592 | 286 647 | 54 082 | ... |
| **21** | | 2 846 346 | 435 905 | 78 919 | 1 173 435 | 336 292 | 209 007 | 98 541 | 129 163 | 110 701 | 8 132 | 266 251 | 51 206 | ... |
| **21** *Dic* | | 2 846 346 | 435 905 | 78 919 | 1 173 435 | 336 292 | 209 007 | 98 541 | 129 163 | 110 701 | 8 132 | 266 251 | 51 206 | ... |
| **22** *Ene* | | 2 857 582 | 458 787 | 78 786 | 1 162 413 | 332 620 | 209 054 | 104 867 | 128 359 | 111 089 | 7 395 | 264 212 | 51 138 | ... |
| *Feb* | | 2 847 082 | 436 062 | 77 489 | 1 162 110 | 337 766 | 213 510 | 108 533 | 128 759 | 109 697 | 7 059 | 266 097 | 50 953 | ... |
| *Mar* | | 2 874 200 | 423 059 | 79 471 | 1 164 105 | 359 865 | 215 234 | 112 812 | 131 491 | 106 168 | 7 415 | 274 581 | 50 144 | ... |
| *Abr* | | 2 921 829 | 433 458 | 82 316 | 1 172 166 | 354 905 | 216 755 | 115 775 | 131 153 | 104 985 | 7 738 | 302 577 | 49 885 | ... |
| *May* | | 2 916 775 | 432 651 | 83 071 | 1 172 091 | 353 871 | 223 684 | 115 717 | 132 103 | 106 188 | 7 384 | 290 014 | 49 717 | ... |
| *Jun* | | 2 977 835 | 456 721 | 83 953 | 1 182 955 | 367 378 | 225 341 | 121 327 | 131 301 | 102 877 | 7 536 | 298 445 | 46 817 | ... |
| *Jul* | | 2 978 455 | 452 932 | 83 056 | 1 181 602 | 367 028 | 227 797 | 124 735 | 131 549 | 103 537 | 7 671 | 298 547 | 46 391 | ... |
| *Ago* | | 2 969 765 | 442 432 | 81 845 | 1 174 739 | 361 257 | 229 627 | 122 758 | 131 080 | 103 541 | 7 819 | 314 667 | 46 225 | ... |
| *Sep* | | 3 005 065 | 443 531 | 81 184 | 1 172 369 | 374 891 | 233 437 | 126 671 | 130 095 | 101 811 | 7 705 | 333 372 | 45 228 | ... |
| *Oct* | | 2 991 182 | 438 940 | 80 574 | 1 171 738 | 372 265 | 232 791 | 130 439 | 130 491 | 103 034 | 7 721 | 323 188 | 44 963 | ... |
| *Nov* | | 2 971 778 | 411 851 | 81 258 | 1 179 745 | 378 066 | 234 853 | 131 742 | 131 064 | 102 388 | 7 505 | 313 305 | 44 160 | ... |
| *Dic* | | 2 842 456 | 309 699 | 79 811 | 1 166 763 | 384 826 | 233 942 | 123 529 | 130 258 | 102 160 | 7 801 | 303 667 | 42 378 | ... |
| **23** *Ene* | | 2 832 558 | 333 252 | 78 214 | 1 153 351 | 375 436 | 234 496 | 126 568 | 130 702 | 103 106 | 7 436 | 289 996 | 42 172 | ... |
| *Feb* | | 2 833 996 | 318 108 | 78 370 | 1 149 645 | 371 949 | 239 682 | 131 164 | 131 083 | 104 518 | 7 029 | 302 448 | 41 888 | ... |
| *Mar* | | 2 837 724 | 310 776 | 79 703 | 1 152 142 | 383 524 | 243 974 | 130 539 | 132 068 | 106 151 | 7 519 | 291 327 | 41 215 | ... |
| *Abr* | P | 2 829 679 | 292 456 | 78 964 | 1 149 786 | 388 494 | 237 882 | 133 702 | 133 838 | 108 073 | 7 282 | 299 201 | 41 715 | ... |

Veánse notas al final del capítulo

## 4. ENTIDADES DE CRÉDITO Y EFC(Información obtenida de los estados de supervisión)
## E) Balances de los componentes de entidades de crédito y EFC

### 4.52 Entidades de depósito. Pasivo

*Millones de euros*

| | | Total | Depósitos | | | | | Pasivos no sectorizados | | | |
|---|---|---|---|---|---|---|---|---|---|---|---|
| | | | Total | Residentes en España | | | Resto del mundo | Valores distintos de acciones y particip. | Patrimonio, ajustes y correcc. (b) | Pasivos de Obra Benéfico-Social | Periodificación y otros pasivos (c) |
| | | | | Sistema crediticio | AAPP | OSR (a) | | | | | |
| | | 1=3a10 | 2=3a6 | 3 | 4 | 5 | 6 | 7 | 8 | 9 | 10 |
| **17** | R | 2 549 849 | 1 805 740 | 293 383 | 60 910 | 1 193 836 | 257 611 | 200 289 | 346 831 | 107 | 196 881 |
| **18** | | 2 476 349 | 1 773 709 | 251 850 | 70 863 | 1 203 246 | 247 750 | 206 744 | 314 267 | 125 | 181 503 |
| **19** | | 2 517 992 | 1 787 099 | 214 415 | 68 817 | 1 252 423 | 251 445 | 226 865 | 311 172 | 144 | 192 713 |
| **20** | | 2 736 800 | 2 005 842 | 335 625 | 79 416 | 1 364 284 | 226 518 | 228 316 | 314 410 | 152 | 188 080 |
| **21** | | 2 846 346 | 2 124 357 | 373 707 | 96 329 | 1 420 288 | 234 032 | 247 110 | 297 190 | 166 | 177 524 |
| **21** *Dic* | | 2 846 346 | 2 124 357 | 373 707 | 96 329 | 1 420 288 | 234 032 | 247 110 | 297 190 | 166 | 177 524 |
| **22** *Ene* | | 2 857 582 | 2 126 253 | 378 617 | 90 563 | 1 402 064 | 255 008 | 240 801 | 297 891 | 168 | 192 468 |
| *Feb* | | 2 847 082 | 2 129 549 | 376 232 | 85 899 | 1 407 585 | 259 833 | 237 890 | 298 607 | 171 | 180 865 |
| *Mar* | | 2 874 200 | 2 150 763 | 375 056 | 87 925 | 1 424 411 | 263 371 | 237 728 | 294 099 | 174 | 191 436 |
| *Abr* | | 2 921 829 | 2 184 291 | 373 881 | 88 527 | 1 420 565 | 301 318 | 236 896 | 292 290 | 176 | 208 177 |
| *May* | | 2 916 775 | 2 178 226 | 369 664 | 89 029 | 1 431 089 | 288 445 | 243 029 | 295 080 | 179 | 200 261 |
| *Jun* | | 2 977 835 | 2 223 198 | 373 348 | 98 508 | 1 446 426 | 304 916 | 245 870 | 291 585 | 178 | 217 004 |
| *Jul* | | 2 978 455 | 2 227 562 | 376 724 | 95 121 | 1 440 494 | 315 222 | 247 353 | 290 712 | 178 | 212 649 |
| *Ago* | | 2 969 765 | 2 216 082 | 373 263 | 99 786 | 1 438 932 | 304 101 | 249 397 | 290 065 | 181 | 214 040 |
| *Sep* | | 3 005 065 | 2 218 359 | 367 965 | 92 256 | 1 436 726 | 321 413 | 260 871 | 290 970 | 182 | 234 682 |
| *Oct* | | 2 991 182 | 2 210 832 | 367 187 | 93 374 | 1 422 010 | 328 262 | 263 655 | 290 834 | 186 | 225 674 |
| *Nov* | | 2 971 778 | 2 192 678 | 307 904 | 102 241 | 1 428 281 | 354 251 | 268 627 | 289 737 | 188 | 220 549 |
| *Dic* | | 2 842 456 | 2 069 349 | 204 688 | 95 678 | 1 436 964 | 332 018 | 268 470 | 292 989 | 192 | 211 455 |
| **23** *Ene* | | 2 832 558 | 2 045 179 | 191 138 | 95 861 | 1 412 580 | 345 600 | 277 976 | 293 718 | 198 | 215 487 |
| *Feb* | | 2 833 996 | 2 042 983 | 183 797 | 92 131 | 1 393 906 | 373 150 | 281 698 | 293 186 | 204 | 215 924 |
| *Mar* | | 2 837 724 | 2 057 167 | 172 423 | 96 865 | 1 396 723 | 391 155 | 276 919 | 292 123 | 211 | 211 304 |
| *Abr* | P | 2 829 679 | 2 052 876 | 171 676 | 96 399 | 1 389 214 | 395 587 | 275 971 | 293 782 | 221 | 206 828 |

Véanse notas al final del capítulo

## 4. ENTIDADES DE CRÉDITO Y EFC(Información obtenida de los estados de supervisión)
### E) Balances de los componentes de entidades de crédito y EFC

### 4.53 Entidades de depósito. Crédito. Otros sectores residentes

*Millones de euros*

| | | Total (a) | Del cual: A tipo variable | Del cual: En moneda extranjera | Crédito comercial | Otros deudores a plazo: Total | Del cual: Adquis. tempor. activos | Del cual: Deudores con garantía real | Del cual: Con garantía hipotecaria | Deudores a la vista | Arrendamiento financiero | Dudosos (b) | Ratio de dudosos (%) | Pro-memoria: Total menos crédito a EFC desde enero 2014 |
|---|---|---|---|---|---|---|---|---|---|---|---|---|---|---|
| | | 1=4+5+9 +10+11 | 2 | 3 | 4 | 5 | 6 | 7 | 8 | 9 | 10 | 11 | 12=(11/1) *100 | 13 |
| **17** | R | 1 199 106 | 735 237 | 14 804 | 42 553 | 1 012 684 | 17 929 | ... | ... | 32 079 | 17 614 | 94 175 | 7,85 | 1 165 579 |
| **18** | | 1 150 228 | 733 051 | 13 982 | 41 879 | 1 000 660 | 10 009 | ... | ... | 21 806 | 18 686 | 67 196 | 5,84 | 1 114 665 |
| **19** | | 1 135 590 | 723 420 | 13 434 | 42 843 | 998 598 | 7 790 | ... | ... | 20 459 | 19 387 | 54 301 | 4,78 | 1 097 289 |
| **20** | | 1 174 945 | 690 849 | 11 159 | 35 919 | 1 047 875 | 9 941 | ... | ... | 21 041 | 17 884 | 52 224 | 4,44 | 1 144 193 |
| **21** | | 1 173 435 | 655 740 | 11 849 | 40 878 | 1 041 912 | 7 323 | ... | ... | 22 544 | 18 722 | 49 378 | 4,21 | 1 141 401 |
| **21** *Dic* | | 1 173 435 | 655 740 | 11 849 | 40 878 | 1 041 912 | 7 323 | ... | ... | 22 544 | 18 722 | 49 378 | 4,21 | 1 141 401 |
| **22** *Ene* | | 1 162 413 | 649 093 | 11 668 | 36 670 | 1 035 789 | 4 339 | ... | ... | 21 857 | 18 788 | 49 308 | 4,24 | 1 131 945 |
| *Feb* | | 1 162 110 | 633 860 | 11 323 | 36 980 | 1 035 429 | 4 266 | ... | ... | 21 772 | 18 790 | 49 140 | 4,23 | 1 132 038 |
| *Mar* | | 1 164 105 | 646 101 | 11 613 | 41 065 | 1 034 538 | 4 221 | ... | ... | 21 445 | 18 770 | 48 286 | 4,15 | 1 132 983 |
| *Abr* | | 1 172 166 | 627 015 | 12 138 | 41 429 | 1 042 466 | 3 932 | ... | ... | 21 390 | 18 886 | 47 994 | 4,09 | 1 140 574 |
| *May* | | 1 172 091 | 621 360 | 11 552 | 40 527 | 1 042 873 | 4 155 | ... | ... | 21 842 | 19 029 | 47 819 | 4,08 | 1 140 418 |
| *Jun* | | 1 182 955 | 632 424 | 11 833 | 44 675 | 1 044 591 | 4 429 | ... | ... | 29 746 | 18 970 | 44 973 | 3,80 | 1 150 010 |
| *Jul* | | 1 181 602 | 634 415 | 12 503 | 45 453 | 1 049 922 | 3 652 | ... | ... | 22 359 | 19 367 | 44 500 | 3,77 | 1 149 264 |
| *Ago* | | 1 174 739 | 629 992 | 13 130 | 42 946 | 1 045 867 | 3 022 | ... | ... | 22 385 | 19 197 | 44 343 | 3,77 | 1 143 489 |
| *Sep* | | 1 172 369 | 627 179 | 13 071 | 44 764 | 1 042 607 | 3 542 | ... | ... | 22 520 | 19 091 | 43 386 | 3,70 | 1 140 702 |
| *Oct* | | 1 171 738 | 626 009 | 12 723 | 43 891 | 1 043 397 | 3 543 | ... | ... | 22 092 | 19 262 | 43 096 | 3,68 | 1 140 216 |
| *Nov* | | 1 179 745 | 621 955 | 12 264 | 43 908 | 1 044 314 | 4 101 | ... | ... | 29 862 | 19 294 | 42 367 | 3,59 | 1 147 875 |
| *Dic* | | 1 166 763 | 624 365 | 11 008 | 47 902 | 1 036 931 | 4 130 | ... | ... | 22 432 | 19 221 | 40 276 | 3,45 | 1 132 906 |
| **23** *Ene* | | 1 153 351 | 615 402 | 10 111 | 42 555 | 1 028 395 | 3 015 | ... | ... | 22 741 | 19 562 | 40 097 | 3,48 | 1 121 891 |
| *Feb* | | 1 149 645 | 606 278 | 10 341 | 41 369 | 1 026 624 | 2 557 | ... | ... | 22 400 | 19 430 | 39 821 | 3,46 | 1 118 753 |
| *Mar* | | 1 152 142 | 609 352 | 9 973 | 44 585 | 1 026 319 | 4 360 | ... | ... | 22 378 | 19 667 | 39 192 | 3,40 | 1 121 294 |
| *Abr* | P | 1 149 786 | 607 231 | 9 814 | 44 098 | 1 023 948 | 3 245 | ... | ... | 22 501 | 19 711 | 39 526 | 3,44 | 1 118 789 |

## 4. ENTIDADES DE CRÉDITO Y EFC(Información obtenida de los estados de supervisión)
### E) Balances de los componentes de entidades de crédito y EFC

### 4.54 Entidades de depósito. Activo. Valores

*Millones de euros*

| | | Valores distintos de acciones y participaciones: Total | Residentes en España: Total | Residentes en España: Sistema Crediticio | AAPP: Neto | AAPP: Total | AAPP: Posic. cortas (a) | OSR | Resto del mundo: Neto | Resto del mundo: Total | Resto del mundo: Posic. cortas (a) | Acciones y participaciones: Total | Residentes en España: Total | Residentes en España: Sistema Crediticio | Residentes en España: OSR | RM |
|---|---|---|---|---|---|---|---|---|---|---|---|---|---|---|---|---|
| | | 1=2+8 | 2=3+4+7 | 3 | 4=5-6 | 5 | 6 | 7 | 8=9-10 | 9 | 10 | 11=12+ +15 | 12=13+14 | 13 | 14 | 15 |
| **17** | R | 318 550 | 247 470 | 8 859 | 188 840 | 195 857 | 7 017 | 49 770 | 71 080 | 82 298 | 11 218 | 258 405 | 145 383 | 35 129 | 110 254 | 113 022 |
| **18** | | 315 504 | 233 589 | 5 020 | 183 233 | 191 542 | 8 309 | 45 336 | 81 915 | 88 028 | 6 113 | 235 467 | 126 229 | 22 454 | 103 775 | 109 238 |
| **19** | | 307 577 | 219 686 | 8 098 | 167 731 | 179 414 | 11 684 | 43 858 | 87 891 | 94 814 | 6 923 | 250 036 | 131 342 | 29 340 | 102 002 | 118 694 |
| **20** | | 337 725 | 236 671 | 8 885 | 186 498 | 198 239 | 11 741 | 41 289 | 101 053 | 107 084 | 6 030 | 249 106 | 135 575 | 30 839 | 104 736 | 113 530 |
| **21** | | 307 549 | 209 007 | 11 135 | 191 058 | 202 914 | 11 856 | 6 814 | 98 541 | 109 504 | 10 963 | 239 864 | 129 163 | 29 797 | 99 366 | 110 701 |
| **21** *Dic* | | 307 549 | 209 007 | 11 135 | 191 058 | 202 914 | 11 856 | 6 814 | 98 541 | 109 504 | 10 963 | 239 864 | 129 163 | 29 797 | 99 366 | 110 701 |
| **22** *Ene* | | 313 921 | 209 054 | 11 126 | 191 318 | 202 661 | 11 343 | 6 610 | 104 867 | 116 613 | 11 746 | 239 448 | 128 359 | 29 654 | 98 705 | 111 089 |
| *Feb* | | 322 043 | 213 510 | 11 135 | 195 038 | 207 002 | 11 965 | 7 338 | 108 533 | 121 269 | 12 736 | 238 456 | 128 759 | 30 124 | 98 635 | 109 697 |
| *Mar* | | 328 046 | 215 234 | 11 063 | 195 820 | 209 067 | 13 248 | 8 351 | 112 812 | 126 007 | 13 194 | 237 658 | 131 491 | 30 696 | 100 795 | 106 168 |
| *Abr* | | 332 530 | 216 755 | 10 707 | 197 493 | 211 022 | 13 529 | 8 556 | 115 775 | 130 011 | 14 236 | 236 138 | 131 153 | 30 549 | 100 604 | 104 985 |
| *May* | | 339 401 | 223 684 | 12 409 | 201 892 | 214 828 | 12 935 | 9 382 | 115 717 | 129 732 | 14 015 | 238 292 | 132 103 | 30 499 | 101 604 | 106 188 |
| *Jun* | | 346 668 | 225 341 | 12 339 | 204 161 | 216 816 | 12 655 | 8 841 | 121 327 | 134 519 | 13 192 | 234 178 | 131 301 | 29 857 | 101 444 | 102 877 |
| *Jul* | | 352 532 | 227 797 | 12 357 | 208 377 | 220 961 | 12 584 | 7 063 | 124 735 | 137 440 | 12 705 | 235 086 | 131 549 | 29 580 | 101 969 | 103 537 |
| *Ago* | | 352 385 | 229 627 | 12 236 | 208 869 | 220 600 | 11 730 | 8 522 | 122 758 | 135 881 | 13 122 | 234 622 | 131 080 | 29 732 | 101 348 | 103 541 |
| *Sep* | | 360 107 | 233 437 | 12 674 | 211 248 | 222 577 | 11 329 | 9 515 | 126 671 | 138 938 | 12 268 | 231 906 | 130 095 | 30 094 | 100 001 | 101 811 |
| *Oct* | | 363 231 | 232 791 | 12 837 | 211 165 | 221 451 | 10 286 | 8 789 | 130 439 | 141 914 | 11 475 | 233 525 | 130 491 | 30 255 | 100 236 | 103 034 |
| *Nov* | | 366 595 | 234 853 | 13 077 | 214 345 | 225 118 | 10 773 | 7 432 | 131 742 | 143 226 | 11 484 | 233 452 | 131 064 | 30 257 | 100 807 | 102 388 |
| *Dic* | | 357 471 | 233 942 | 12 971 | 212 154 | 224 263 | 12 108 | 8 817 | 123 529 | 136 345 | 12 816 | 232 417 | 130 258 | 30 464 | 99 793 | 102 160 |
| **23** *Ene* | | 361 064 | 234 496 | 13 451 | 212 896 | 222 777 | 9 881 | 8 149 | 126 568 | 140 078 | 13 509 | 233 808 | 130 702 | 30 607 | 100 095 | 103 106 |
| *Feb* | | 370 846 | 239 682 | 14 077 | 217 050 | 227 200 | 10 149 | 8 555 | 131 164 | 144 064 | 12 901 | 235 601 | 131 083 | 30 549 | 100 534 | 104 518 |
| *Mar* | | 374 513 | 243 974 | 15 720 | 220 160 | 230 639 | 10 478 | 8 093 | 130 539 | 146 305 | 15 766 | 238 219 | 132 068 | 30 177 | 101 890 | 106 151 |
| *Abr* | P | 371 584 | 237 882 | 15 588 | 214 043 | 224 203 | 10 161 | 8 252 | 133 702 | 147 965 | 14 263 | 241 911 | 133 838 | 30 136 | 103 702 | 108 073 |

## 4. ENTIDADES DE DEPÓSITO
### A) Balance agregado según los estados de supervisión

### 4.55 Pasivo. Otros sectores residentes

*Millones de euros*

| | | Del cual: Total (a) | Del cual: En moneda extranjera | Depósitos a la vista (b) | Depósitos a plazo y preaviso | Cesión temporal de activos | Pasivos por transferencia de activos (c) | Pasivos financieros híbridos (d) | Depósitos subordinados (e) | Otros pasivos | Promemoria: Depósitos distribuidos por provincias. Entidades de depósito (f) |
|---|---|---|---|---|---|---|---|---|---|---|---|
| | | 6+7+8+9 1=3+4+5+ | 2 | 3 | 4 | 5 | 6 | 7 | 8 | 9 | 10 |
| **17** | R | 1 193 836 | 17 484 | 857 075 | 286 299 | 27 869 | 12 502 | 9 738 | 353 | ... | 1 146 917 |
| **18** | | 1 203 246 | 15 406 | 931 179 | 231 383 | 22 893 | 10 748 | 6 808 | 233 | ... | 1 165 030 |
| **19** | | 1 252 423 | 17 672 | 1 021 154 | 196 546 | 18 995 | 9 218 | 6 260 | 250 | ... | 1 218 981 |
| **20** | | 1 364 284 | 20 981 | 1 164 348 | 160 301 | 21 444 | 13 025 | 4 933 | 233 | ... | 1 329 870 |
| **21** | | 1 420 288 | 22 820 | 1 264 596 | 117 072 | 20 798 | 13 181 | 4 608 | 33 | ... | 1 390 015 |
| **21** *Dic* | | 1 420 288 | 22 820 | 1 264 596 | 117 072 | 20 798 | 13 181 | 4 608 | 33 | ... | 1 390 015 |
| **22** *Ene* | | 1 402 064 | 21 486 | 1 251 995 | 114 160 | 18 146 | 13 116 | 4 614 | 33 | ... | ... |
| *Feb* | | 1 407 585 | 21 625 | 1 260 245 | 110 647 | 19 356 | 12 593 | 4 711 | 33 | ... | ... |
| *Mar* | | 1 424 411 | 22 393 | 1 280 648 | 108 097 | 18 221 | 12 427 | 4 984 | 33 | ... | 1 396 178 |
| *Abr* | | 1 420 565 | 21 369 | 1 277 695 | 106 640 | 18 832 | 12 150 | 5 215 | 33 | ... | ... |
| *May* | | 1 431 089 | 21 387 | 1 290 536 | 105 333 | 17 557 | 11 671 | 5 959 | 33 | ... | ... |
| *Jun* | | 1 446 426 | 22 146 | 1 308 888 | 103 060 | 15 851 | 12 305 | 6 287 | 33 | ... | 1 418 362 |
| *Jul* | | 1 440 494 | 21 713 | 1 304 449 | 102 201 | 14 379 | 12 841 | 6 590 | 33 | ... | ... |
| *Ago* | | 1 438 932 | 21 328 | 1 304 777 | 102 447 | 12 591 | 12 551 | 6 532 | 33 | ... | ... |
| *Sep* | | 1 436 726 | 21 021 | 1 296 661 | 105 107 | 15 394 | 12 640 | 6 892 | 33 | ... | 1 409 183 |
| *Oct* | | 1 422 010 | 20 604 | 1 280 486 | 107 213 | 14 739 | 12 240 | 7 299 | 33 | ... | ... |
| *Nov* | | 1 428 281 | 21 045 | 1 284 189 | 106 578 | 16 570 | 12 768 | 8 143 | 33 | ... | ... |
| *Dic* | | 1 436 964 | 21 591 | 1 293 698 | 109 191 | 12 541 | 12 673 | 8 828 | 33 | ... | 1 410 799 |
| **23** *Ene* | | 1 412 580 | 21 326 | 1 266 125 | 108 918 | 15 365 | 12 189 | 9 950 | 33 | ... | ... |
| *Feb* | | 1 393 906 | 19 439 | 1 246 726 | 109 901 | 14 022 | 11 961 | 11 262 | 33 | ... | ... |
| *Mar* | | 1 396 723 | 20 608 | 1 241 674 | 119 292 | 12 437 | 10 742 | 12 545 | 33 | ... | 1 372 124 |
| *Abr* | P | 1 389 214 | 20 158 | 1 225 250 | 125 530 | 14 130 | 10 849 | 13 422 | 33 | ... | ... |

Veánse notas al final del capítulo

## 4. ENTIDADES DE DEPÓSITO
### A) Balance agregado según los estados de supervisión

### 4.56 Otros activos no sectorizados

*Millones de euros*

| | | Activo Fijo: Total (a) | Mobiliario (b) | Inmuebles (b) | Derechos s/bienes de arren. financieros (b) | Activos cedidos en arrendamiento operativo | Activos no corrientes en venta | Activo intangible | Activo Obra Benéfico Social | Periodificación y otros activos: Total | Periodificación: Total | Periodificación: Devengo de productos | Periodificación: Otros | Otros activos (a) |
|---|---|---|---|---|---|---|---|---|---|---|---|---|---|---|
| | | +5+6+7 1=2+3+4 | 2 | 3 | 4 | 5 | 6 | 7 | 8 | 9=10+13 | 12 10=11+ | 11 | 12 | 13 |
| **17** | R | 48 535 | 4 326 | 14 879 | 574 | 589 | 23 848 | 4 319 | 18 | 235 990 | 5 696 | 2 841 | 2 855 | 230 294 |
| **18** | | 39 462 | 4 863 | 13 780 | ... | 760 | 15 496 | 4 563 | 17 | 234 804 | 5 684 | 2 653 | 3 031 | 229 121 |
| **19** | | 44 031 | 5 122 | 24 572 | ... | 898 | 8 995 | 4 444 | 17 | 247 423 | 6 372 | 2 493 | 3 878 | 241 051 |
| **20** | | 43 271 | 5 059 | 23 326 | ... | 970 | 9 168 | 4 749 | 17 | 243 322 | 6 460 | 2 335 | 4 125 | 236 863 |
| **21** | | 38 440 | 4 785 | 21 391 | ... | 1 063 | 6 597 | 4 604 | 17 | 227 783 | 5 505 | 2 511 | 2 995 | 222 278 |
| **21** *Dic* | | 38 440 | 4 785 | 21 391 | ... | 1 063 | 6 597 | 4 604 | 17 | 227 783 | 5 505 | 2 511 | 2 995 | 222 278 |
| **22** *Ene* | | 38 062 | 4 730 | 21 144 | ... | 1 063 | 6 591 | 4 535 | 17 | 226 125 | 5 151 | 2 441 | 2 709 | 220 974 |
| *Feb* | | 37 957 | 4 734 | 21 083 | ... | 1 075 | 6 552 | 4 512 | 17 | 228 115 | 5 737 | 2 663 | 3 073 | 222 379 |
| *Mar* | | 37 846 | 4 732 | 20 991 | ... | 1 090 | 6 494 | 4 539 | 17 | 236 710 | 5 917 | 2 562 | 3 355 | 230 794 |
| *Abr* | | 37 671 | 4 707 | 20 908 | ... | 1 085 | 6 438 | 4 532 | 17 | 264 881 | 5 885 | 2 877 | 3 008 | 258 996 |
| *May* | | 37 555 | 4 750 | 20 719 | ... | 1 094 | 6 490 | 4 502 | 17 | 252 434 | 6 055 | 2 908 | 3 147 | 246 379 |
| *Jun* | | 37 384 | 4 704 | 20 723 | ... | 1 128 | 6 266 | 4 564 | 17 | 261 036 | 5 895 | 2 638 | 3 257 | 255 141 |
| *Jul* | | 37 210 | 4 709 | 20 610 | ... | 1 139 | 6 139 | 4 612 | 17 | 261 313 | 6 077 | 3 076 | 3 001 | 255 236 |
| *Ago* | | 37 037 | 4 698 | 20 549 | ... | 1 135 | 6 076 | 4 578 | 17 | 277 605 | 6 588 | 3 315 | 3 274 | 271 017 |
| *Sep* | | 36 851 | 4 715 | 20 438 | ... | 1 111 | 5 989 | 4 599 | 17 | 296 501 | 6 808 | 3 382 | 3 426 | 289 692 |
| *Oct* | | 36 593 | 4 713 | 20 308 | ... | 1 114 | 5 863 | 4 595 | 17 | 286 575 | 7 190 | 3 833 | 3 357 | 279 385 |
| *Nov* | | 36 657 | 4 727 | 20 460 | ... | 1 117 | 5 685 | 4 669 | 17 | 276 629 | 7 786 | 4 288 | 3 498 | 268 843 |
| *Dic* | | 36 962 | 4 801 | 20 642 | ... | 1 134 | 5 492 | 4 893 | 17 | 266 688 | 7 052 | 4 214 | 2 838 | 259 636 |
| **23** *Ene* | | 36 674 | 4 797 | 20 474 | ... | 1 127 | 5 439 | 4 836 | 17 | 253 299 | 7 094 | 4 440 | 2 654 | 246 205 |
| *Feb* | | 36 548 | 4 719 | 20 403 | ... | 1 130 | 5 475 | 4 821 | 17 | 265 877 | 8 050 | 5 063 | 2 987 | 257 827 |
| *Mar* | | 36 589 | 4 712 | 20 567 | ... | 1 136 | 5 371 | 4 804 | 17 | 254 713 | 8 286 | 5 193 | 3 093 | 246 427 |
| *Abr* | P | 36 444 | 4 690 | 20 519 | ... | 1 137 | 5 312 | 4 786 | 17 | 262 732 | 8 814 | 5 989 | 2 825 | 253 918 |

a.Véase detalle en cuadro 4.9

b.A partir de enero de 2018 los derechos sobre bienes de arrendamiento financiero se incluyen dentro de la columna de mobiliario e inmuebles. A partir de enero de 2019 se incluyen también los derechos de uso de los arrendamientos operativos, como consecuencia de la entrada en vigor de la NIIF16

## 4. ENTIDADES DE CRÉDITO Y EFC (Información obtenida de los estados de supervisión)
## E) Balances de los componentes de entidades de crédito y EFC

### 4.57 Entidades de depósito. Patrimonio neto, ajustes y correcciones de valor

*Millones de euros*

| | | Total | Patrimonio neto | | | | | | | Ajustes de valoración A.y P. financieros | Correcciones de valor por deterioro activos (c) | | | Promemoria |
|---|---|---|---|---|---|---|---|---|---|---|---|---|---|---|
| | | | Total | Fondos propios | | | | | Ajustes valoración | | | Del cual: | | |
| | | | | Total | Capital y fondo dotación | Reservas | Beneficios netos | Otras cuentas | | | Total | Total para créditos (d) | Especifica para créditos OSR (e) | Pérdidas por deterioro de participaciones (f) |
| | | 10 1=2+9+ | 2=3+8 | 3=4a7 | 4 | 5 | 6 | 7 | 8 (a) | 9 (b) | 10 | 11 | 12 | 13 |
| **17** | R | 346 831 | 220 811 | 218 843 | 52 215 | 173 706 | -3 805 | -3 273 | 1 967 | 3 035 | 122 985 | 55 599 | 39 365 | 5 719 |
| **18** | | 314 267 | 211 580 | 212 057 | 48 215 | 154 142 | 12 379 | -2 679 | -477 | 4 544 | 98 143 | 39 991 | 27 648 | 2 926 |
| **19** | | 311 172 | 217 323 | 217 318 | 46 663 | 158 562 | 13 799 | -1 706 | 5 | 3 153 | 90 696 | 32 976 | 22 372 | 1 588 |
| **20** | | 314 410 | 209 200 | 211 969 | 46 714 | 165 971 | -3 104 | 2 389 | -2 769 | 2 112 | 103 098 | 37 297 | 24 257 | 6 823 |
| **21** | | 297 190 | 205 599 | 210 294 | 45 774 | 151 049 | 14 120 | -650 | -4 694 | -187 | 91 777 | 36 090 | 22 685 | 631 |
| **21** *Dic* | | 297 190 | 205 599 | 210 294 | 45 774 | 151 049 | 14 120 | -650 | -4 694 | -187 | 91 777 | 36 090 | 22 685 | 631 |
| **22** *Ene* | | 297 891 | 206 750 | 211 654 | 45 796 | 166 091 | 626 | -859 | -4 904 | -563 | 91 704 | 36 037 | ... | ... |
| *Feb* | | 298 607 | 206 680 | 212 174 | 45 830 | 165 977 | 1 771 | -1 404 | -5 494 | 184 | 91 744 | 35 934 | ... | ... |
| *Mar* | | 294 099 | 203 828 | 210 573 | 45 864 | 162 064 | 3 158 | -513 | -6 745 | -1 294 | 91 566 | 32 954 | 22 040 | -48 |
| *Abr* | | 292 290 | 201 577 | 209 206 | 45 820 | 158 611 | 4 866 | -91 | -7 629 | -653 | 91 366 | 32 886 | ... | ... |
| *May* | | 295 080 | 203 671 | 210 939 | 45 933 | 159 072 | 6 976 | -1 043 | -7 268 | -44 | 91 452 | 32 942 | ... | ... |
| *Jun* | | 291 585 | 203 749 | 211 334 | 45 691 | 155 940 | 8 760 | 943 | -7 585 | -1 017 | 88 853 | 31 081 | 20 230 | -507 |
| *Jul* | | 290 712 | 205 060 | 212 505 | 45 751 | 156 175 | 10 735 | -157 | -7 445 | -3 022 | 88 674 | 30 910 | ... | ... |
| *Ago* | | 290 065 | 204 456 | 213 221 | 45 967 | 156 348 | 11 495 | -589 | -8 765 | -2 826 | 88 435 | 30 694 | ... | ... |
| *Sep* | | 290 970 | 205 138 | 214 340 | 45 795 | 154 741 | 14 682 | -878 | -9 202 | -2 449 | 88 281 | 30 473 | 19 657 | -300 |
| *Oct* | | 290 834 | 205 840 | 215 000 | 45 837 | 154 811 | 15 476 | -1 124 | -9 160 | -3 235 | 88 229 | 30 447 | ... | ... |
| *Nov* | | 289 737 | 206 160 | 215 001 | 45 902 | 154 843 | 15 805 | -1 549 | -8 841 | -4 221 | 87 798 | 29 957 | ... | ... |
| *Dic* | | 292 989 | 209 154 | 217 506 | 45 255 | 153 423 | 19 419 | -590 | -8 353 | -3 406 | 87 242 | 28 719 | 18 233 | 363 |
| **23** *Ene* | | 293 718 | 210 401 | 218 217 | 45 258 | 173 216 | -177 | -80 | -7 816 | -3 859 | 87 176 | 28 694 | ... | ... |
| *Feb* | | 293 186 | 210 568 | 219 014 | 45 293 | 173 070 | 923 | -272 | -8 446 | -4 549 | 87 168 | 28 666 | ... | ... |
| *Mar* | | 292 123 | 209 664 | 217 569 | 45 203 | 163 733 | 6 089 | 2 544 | -7 905 | -4 103 | 86 562 | 28 092 | 17 998 | 121 |
| *Abr* | P | 293 782 | 210 617 | 218 456 | 45 244 | 163 614 | 7 966 | 1 632 | -7 839 | -3 605 | 86 769 | 28 328 | ... | ... |

Veánse notas al final del capítulo

## 4. ENTIDADES DE CRÉDITO Y EFC (Información obtenida de los estados de supervisión)
## E) Balances de los componentes de entidades de crédito y EFC

### 4.58 Entidades de depósito. Pasivos no sectorizados

*Millones de euros*

| | | Pasivo | Periodificacion y otros pasivos | | | | | | | | |
|---|---|---|---|---|---|---|---|---|---|---|---|
| | | Obra benéfico social | Total | Fondos de provisión | | | | Periodificación | | | Otros pasivos (a) |
| | | | | Total | Pensiones | Impuestos | Otros | Total | Interes no vdos | Otras period. | |
| | | 1 | 2=3+7+10 | 3=4+5+6 | 4 | 5 | 6 | 7=8+9 | 8 | 9 | 10 |
| **17** | R | 107 | 196 881 | 27 194 | 15 582 | 2 052 | 9 560 | 11 885 | 5 361 | 6 524 | 157 802 |
| **18** | | 125 | 181 503 | 23 047 | 14 441 | 1 902 | 6 704 | 10 608 | 4 253 | 6 355 | 147 848 |
| **19** | | 144 | 192 713 | 21 255 | 13 342 | 2 013 | 5 900 | 10 674 | 4 288 | 6 386 | 160 783 |
| **20** | | 152 | 188 080 | 18 796 | 10 690 | 2 053 | 6 052 | 10 789 | 4 410 | 6 379 | 158 495 |
| **21** | | 166 | 177 524 | 20 659 | 11 849 | 2 337 | 6 473 | 6 560 | -90 | 6 651 | 150 305 |
| **21** *Dic* | | 166 | 177 524 | 20 659 | 11 849 | 2 337 | 6 473 | 6 560 | -90 | 6 651 | 150 305 |
| **22** *Ene* | | 168 | 192 468 | 20 234 | 11 534 | 2 299 | 6 401 | 7 372 | -259 | 7 630 | 164 863 |
| *Feb* | | 171 | 180 865 | 19 933 | 11 284 | 2 474 | 6 175 | 5 567 | -870 | 6 438 | 155 365 |
| *Mar* | | 174 | 191 436 | 19 533 | 11 007 | 2 535 | 5 991 | 4 956 | -1 416 | 6 372 | 166 947 |
| *Abr* | | 176 | 208 177 | 19 173 | 10 754 | 2 459 | 5 960 | 4 860 | -1 741 | 6 602 | 184 143 |
| *May* | | 179 | 200 261 | 18 958 | 10 650 | 2 413 | 5 895 | 4 189 | -2 087 | 6 276 | 177 113 |
| *Jun* | | 178 | 217 004 | 17 887 | 9 740 | 2 385 | 5 762 | 4 033 | -2 278 | 6 311 | 195 084 |
| *Jul* | | 178 | 212 649 | 17 620 | 9 549 | 2 350 | 5 721 | 4 150 | -2 047 | 6 197 | 190 879 |
| *Ago* | | 181 | 214 040 | 17 462 | 9 410 | 2 332 | 5 719 | 4 931 | -1 713 | 6 645 | 191 646 |
| *Sep* | | 182 | 234 682 | 17 087 | 9 174 | 2 354 | 5 559 | 5 368 | -1 563 | 6 931 | 212 227 |
| *Oct* | | 186 | 225 674 | 16 956 | 9 093 | 2 336 | 5 526 | 5 615 | -1 341 | 6 956 | 203 103 |
| *Nov* | | 188 | 220 549 | 16 765 | 9 019 | 2 290 | 5 455 | 7 483 | 229 | 7 254 | 196 301 |
| *Dic* | | 192 | 211 455 | 16 633 | 8 591 | 2 329 | 5 713 | 10 320 | 2 795 | 7 525 | 184 502 |
| **23** *Ene* | | 198 | 215 487 | 16 401 | 8 426 | 2 337 | 5 637 | 11 814 | 3 677 | 8 136 | 187 272 |
| *Feb* | | 204 | 215 924 | 16 195 | 8 333 | 2 277 | 5 585 | 10 726 | 4 079 | 6 647 | 189 004 |
| *Mar* | | 211 | 211 304 | 15 915 | 7 997 | 2 265 | 5 653 | 11 403 | 4 669 | 6 734 | 183 985 |
| *Abr* | P | 221 | 206 828 | 15 855 | 7 936 | 2 256 | 5 663 | 11 998 | 5 338 | 6 661 | 178 974 |

## 4. ENTIDADES DE CRÉDITO Y EFC (Información obtenida de los estados de supervisión)
### E) Balances de los componentes de entidades de crédito y EFC

### 4.81 Establecimientos financieros de crédito. Activo

*Millones de euros*

| | | Total | Créditos | | | | Valores distintos de acciones y participaciones | | Acciones y participaciones | | Activos no sectorizados | | Promemoria | |
|---|---|---|---|---|---|---|---|---|---|---|---|---|---|---|
| | | | Residentes en España | | | Resto del mundo | Residentes en España | Resto del mundo | Residentes en España | Resto del mundo | Efectivo | Otros (b) | Del cual Dudosos | Del cual Morosos (c) |
| | | | Sistema credi-ticio | AAPP | OSR (a) | | | | | | | | | |
| | | 1 =2a11 | 2 | 3 | 4 | 5 | 6 | 7 | 8 | 9 | 10 | 11 | 12 | 13 |
| **17** | | 58 788 | 2 491 | 659 | 46 843 | 5 836 | 18 | - | 236 | 58 | 0 | 2 647 | 2 815 | ... |
| **18** | | 62 034 | 1 967 | 540 | 51 200 | 5 317 | 4 | - | 157 | 82 | 0 | 2 765 | 2 827 | ... |
| **19** | | 62 314 | 2 083 | 364 | 50 958 | 5 302 | 3 | - | 952 | 150 | 0 | 2 504 | 2 802 | ... |
| **20** | | 50 326 | 1 113 | 392 | 41 305 | 4 122 | 3 | - | 538 | 182 | 0 | 2 671 | 2 760 | ... |
| **21** | | 52 820 | 710 | 360 | 42 783 | 4 838 | 7 | - | 591 | 696 | 0 | 2 834 | 3 041 | ... |
| **21** *Dic* | | 52 820 | 710 | 360 | 42 783 | 4 838 | 7 | - | 591 | 696 | 0 | 2 834 | 3 041 | ... |
| **22** *Ene* | | 50 874 | 881 | 395 | 41 234 | 4 275 | 7 | - | 591 | 697 | 0 | 2 794 | 2 921 | ... |
| *Feb* | | 50 788 | 915 | 479 | 41 082 | 4 135 | 7 | - | 591 | 697 | 0 | 2 882 | 2 914 | ... |
| *Mar* | | 52 844 | 974 | 964 | 42 096 | 4 264 | 8 | - | 591 | 698 | 0 | 3 249 | 3 071 | ... |
| *Abr* | | 53 219 | 1 376 | 964 | 42 203 | 3 970 | 8 | - | 606 | 716 | 0 | 3 376 | 3 092 | ... |
| *May* | | 53 854 | 1 629 | 991 | 42 376 | 4 098 | 11 | - | 606 | 715 | 0 | 3 429 | 3 170 | ... |
| *Jun* | | 54 491 | 954 | 974 | 43 972 | 4 268 | 8 | - | 606 | 688 | 0 | 3 021 | 2 821 | ... |
| *Jul* | | 54 058 | 1 674 | 677 | 43 462 | 4 085 | 6 | - | 607 | 657 | 0 | 2 892 | 2 772 | ... |
| *Ago* | | 53 455 | 1 497 | 726 | 42 907 | 4 044 | 6 | - | 607 | 632 | 0 | 3 036 | 2 739 | ... |
| *Sep* | | 54 203 | 1 280 | 714 | 43 695 | 4 135 | 7 | - | 607 | 619 | 0 | 3 146 | 2 829 | ... |
| *Oct* | | 53 791 | 1 509 | 802 | 43 416 | 3 702 | 8 | - | 607 | 618 | 0 | 3 128 | 2 830 | ... |
| *Nov* | | 54 248 | 1 434 | 560 | 44 212 | 3 713 | 8 | - | 607 | 617 | 0 | 3 097 | 2 857 | ... |
| *Dic* | | 55 901 | 1 352 | 527 | 45 429 | 4 002 | 147 | - | 606 | 622 | 0 | 3 216 | 2 767 | ... |
| **23** *Ene* | | 53 407 | 1 214 | 460 | 43 484 | 3 645 | 147 | - | 606 | 621 | 0 | 3 230 | 2 659 | ... |
| *Feb* | | 53 003 | 1 564 | 446 | 42 835 | 3 442 | 148 | - | 606 | 622 | 8 | 3 333 | 2 636 | ... |
| *Mar* | | 53 502 | 993 | 446 | 43 828 | 3 515 | 200 | - | 606 | 624 | 58 | 3 233 | 2 908 | ... |
| *Abr* | P | 53 355 | 1 562 | 552 | 43 398 | 3 455 | 201 | - | 606 | 298 | 32 | 3 251 | 2 909 | ... |

Veánse notas al final del capítulo

## 4. ENTIDADES DE CRÉDITO Y EFC (Información obtendida de los estados de supervisión)
### E) Balances de los componentes de entidades de crédito y EFC

### 4.82 Establecimientos financieros de crédito. Pasivo

*Millones de euros*

| | | Total | Depósitos | | | | | Pasivos no sectorizados | | |
|---|---|---|---|---|---|---|---|---|---|---|
| | | | Total | Residentes en España | | | Resto del mundo | Valores distintos de acciones y particip. | Patrimonio, ajustes y correcc. (a) | Periodi-ficación y otros pasivos (b) |
| | | | | Sistema credi-ticio | AAPP | OSR | | | | |
| | | 1=3a9 | 2=3a6 | 3 | 4 | 5 | 6 | 7 | 8 | 9 |
| **17** | | 58 788 | 48 941 | 34 100 | 7 | 9 003 | 5 831 | 29 | 7 595 | 2 223 |
| **18** | | 62 034 | 52 409 | 35 987 | 5 | 9 521 | 6 896 | 31 | 7 407 | 2 188 |
| **19** | | 62 314 | 51 820 | 39 055 | 2 | 7 443 | 5 321 | 32 | 7 968 | 2 494 |
| **20** | | 50 326 | 41 577 | 30 927 | 1 | 5 188 | 5 461 | 31 | 6 732 | 1 986 |
| **21** | | 52 820 | 43 068 | 32 091 | 0 | 4 552 | 6 425 | 32 | 7 485 | 2 234 |
| **21** *Dic* | | 52 820 | 43 068 | 32 091 | 0 | 4 552 | 6 425 | 32 | 7 485 | 2 234 |
| **22** *Ene* | | 50 874 | 40 360 | 29 582 | 0 | 4 493 | 6 285 | 31 | 7 593 | 2 890 |
| *Feb* | | 50 788 | 40 142 | 29 481 | 0 | 4 440 | 6 222 | 31 | 7 560 | 3 055 |
| *Mar* | | 52 844 | 42 300 | 31 415 | 0 | 4 690 | 6 195 | 31 | 7 873 | 2 640 |
| *Abr* | | 53 219 | 42 416 | 31 502 | 0 | 4 628 | 6 286 | 31 | 7 992 | 2 779 |
| *May* | | 53 854 | 43 228 | 31 722 | 0 | 5 069 | 6 436 | 31 | 8 054 | 2 542 |
| *Jun* | | 54 491 | 43 940 | 33 217 | 0 | 4 273 | 6 450 | 31 | 7 895 | 2 625 |
| *Jul* | | 54 058 | 42 318 | 31 686 | 0 | 4 215 | 6 416 | 31 | 7 893 | 3 817 |
| *Ago* | | 53 455 | 41 522 | 30 965 | 0 | 4 167 | 6 390 | 31 | 8 043 | 3 859 |
| *Sep* | | 54 203 | 43 339 | 31 992 | 0 | 4 758 | 6 588 | 31 | 8 128 | 2 705 |
| *Oct* | | 53 791 | 43 362 | 31 920 | 1 | 4 711 | 6 731 | 31 | 8 180 | 2 217 |
| *Nov* | | 54 248 | 43 933 | 32 151 | 1 | 4 658 | 7 123 | 31 | 8 198 | 2 085 |
| *Dic* | | 55 901 | 45 065 | 33 924 | 1 | 4 196 | 6 944 | 31 | 8 097 | 2 707 |
| **23** *Ene* | | 53 407 | 42 856 | 31 777 | 1 | 4 149 | 6 928 | 33 | 8 095 | 2 423 |
| *Feb* | | 53 003 | 42 419 | 31 454 | 1 | 4 082 | 6 882 | 35 | 8 155 | 2 394 |
| *Mar* | | 53 502 | 42 556 | 31 195 | 1 | 4 138 | 7 222 | 36 | 8 197 | 2 712 |
| *Abr* | P | 53 355 | 42 629 | 31 362 | 1 | 4 088 | 7 178 | 36 | 8 190 | 2 500 |

Veánse notas al final del capítulo

## 4. ENTIDADES DE CRÉDITO Y EFC (Información obtenida de los estados de supervisión)
## E) Balances de los componentes de entidades de crédito y EFC

### 4.83 Establecimientos financieros de crédito Crédito. Otros sectores residentes.

*Millones de euros*

| | | Total | Del cual: A tipo variable | Del cual: En moneda extranjera | Crédito comercial | Otros deudores a plazo: Total | Del cual: Adquis. tempor. activos | Del cual: Deudores con garantia real | Del cual: Con garantia hipotecaria | Deudores a la vista | Arrendamiento financiero | Dudosos (a),(b) | Ratio de dudosos (%) |
|---|---|---|---|---|---|---|---|---|---|---|---|---|---|
| | | 1=4+5+9 +10+11 | 2 | 3 | 4 | 5 | 6 | 7 | 8 | 9 | 10 | 11 | 12=(11/1) *100 |
| **17** | | 46 843 | 16 565 | 496 | 6 211 | 20 769 | - | 7 228 | 7 225 | 6 794 | 3 173 | 2 669 | 5,70 |
| **18** | | 51 200 | 16 812 | 563 | 6 843 | 23 126 | - | 7 554 | 7 552 | 7 689 | 3 343 | 2 645 | 5,17 |
| **19** | | 50 958 | 16 852 | 779 | 7 718 | 21 054 | - | 7 704 | 7 703 | 8 310 | 3 554 | 2 616 | 5,13 |
| **20** | | 41 305 | 10 339 | 519 | 6 243 | 21 745 | - | ... | ... | 7 297 | 3 332 | 2 687 | 6,51 |
| **21** | | 42 783 | 10 144 | 483 | 6 292 | 21 608 | - | ... | ... | 8 582 | 3 354 | 2 948 | 6,89 |
| **21** *Dic* | | 42 783 | 10 144 | 483 | 6 292 | 21 608 | - | ... | ... | 8 582 | 3 354 | 2 948 | 6,89 |
| **22** *Ene* | | 41 234 | 9 766 | 465 | 6 057 | 20 847 | - | ... | ... | 8 262 | 3 229 | 2 838 | 6,88 |
| *Feb* | | 41 082 | 9 726 | 463 | 6 032 | 20 780 | - | ... | ... | 8 228 | 3 215 | 2 827 | 6,88 |
| *Mar* | | 42 096 | 10 041 | 629 | 6 252 | 21 701 | - | ... | ... | 7 971 | 3 190 | 2 982 | 7,08 |
| *Abr* | | 42 203 | 10 121 | 634 | 6 303 | 21 644 | - | ... | ... | 8 035 | 3 216 | 3 006 | 7,12 |
| *May* | | 42 376 | 10 197 | 639 | 6 349 | 21 664 | - | ... | ... | 8 095 | 3 239 | 3 028 | 7,15 |
| *Jun* | | 43 972 | 9 966 | 602 | 6 981 | 22 359 | - | ... | ... | 8 632 | 3 265 | 2 736 | 6,22 |
| *Jul* | | 43 462 | 9 939 | 601 | 6 962 | 21 909 | - | ... | ... | 8 608 | 3 256 | 2 728 | 6,28 |
| *Ago* | | 42 907 | 9 854 | 596 | 6 903 | 21 536 | - | ... | ... | 8 535 | 3 228 | 2 705 | 6,30 |
| *Sep* | | 43 695 | 9 859 | 483 | 6 490 | 22 626 | - | ... | ... | 8 591 | 3 242 | 2 747 | 6,29 |
| *Oct* | | 43 416 | 9 890 | 485 | 6 511 | 22 279 | - | ... | ... | 8 619 | 3 252 | 2 756 | 6,35 |
| *Nov* | | 44 212 | 10 112 | 496 | 6 657 | 22 601 | - | ... | ... | 8 812 | 3 325 | 2 817 | 6,37 |
| *Dic* | | 45 429 | 9 416 | 457 | 7 154 | 22 922 | - | ... | ... | 9 428 | 3 230 | 2 695 | 5,93 |
| **23** *Ene* | | 43 484 | 9 140 | 443 | 6 944 | 21 637 | - | ... | ... | 9 151 | 3 135 | 2 616 | 6,02 |
| *Feb* | | 42 835 | 9 042 | 438 | 6 870 | 21 222 | - | ... | ... | 9 053 | 3 102 | 2 588 | 6,04 |
| *Mar* | | 43 828 | 9 156 | 369 | 6 068 | 22 971 | - | ... | ... | 8 698 | 3 251 | 2 840 | 6,48 |
| *Abr* | P | 43 398 | 9 173 | 370 | 6 079 | 22 503 | - | ... | ... | 8 714 | 3 257 | 2 845 | 6,56 |

(a) Hasta mayo de 2005, esta columna recoge el total de dudosos (todos los sectores) y no sólo el de Otros Sectores Residentes

(b) Los Establecimientos Financieros de Crédito envían información trimestral, de forma que los datos correspondientes a los meses inter-trimestres son estimados

## 4. ENTIDADES DE CRÉDITO Y EFC (Información obtenida de los estados de supervisión)
## E) Balances de los componentes de entidades de crédito y EFC

### 4.84 Establecimientos financieros de crédito Otros activos no sectorizados

*Millones de euros*

| | | Activo fijo: Total | Mobiliario | Inmuebles | Derechos s/bienes de arren. financieros | Activos cedidos en arrendamiento operativo | Activos no corrientes en venta | Activo intangible | Periodificación y otros activos: Total | Periodificación: Total | Periodificación: Devengo de productos | Periodificación: Otros | Otros activos |
|---|---|---|---|---|---|---|---|---|---|---|---|---|---|
| | | 1 | 2 | 3 | 4 | 5 | 6 | 7 | 8 | 9 | 10 | 11 | 12 |
| **17** | | 891 | 38 | 143 | 6 | 98 | 516 | 90 | 1 756 | 710 | 164 | 546 | 1 046 |
| **18** | | 982 | 39 | 154 | 5 | 148 | 482 | 153 | 1 784 | 697 | 173 | 523 | 1 087 |
| **19** | | 962 | 38 | 149 | 5 | 167 | 447 | 155 | 1 542 | 667 | 153 | 514 | 875 |
| **20** | | 1 011 | 92 | 149 | - | 166 | 421 | 183 | 1 660 | 555 | 110 | 445 | 1 105 |
| **21** | | 1 249 | 64 | 145 | - | 185 | 353 | 503 | 1 585 | 549 | 104 | 445 | 1 036 |
| **21** *Dic* | | 1 249 | 64 | 145 | - | 185 | 353 | 503 | 1 585 | 549 | 104 | 445 | 1 036 |
| **22** *Ene* | | 1 164 | 59 | 135 | - | 173 | 329 | 469 | 1 629 | 564 | 107 | 458 | 1 065 |
| *Feb* | | 1 189 | 61 | 138 | - | 176 | 336 | 479 | 1 693 | 586 | 111 | 475 | 1 107 |
| *Mar* | | 1 420 | 66 | 146 | - | 188 | 527 | 493 | 1 830 | 574 | 103 | 471 | 1 256 |
| *Abr* | | 1 350 | 63 | 139 | - | 179 | 501 | 469 | 2 026 | 636 | 114 | 522 | 1 391 |
| *May* | | 1 282 | 60 | 132 | - | 170 | 476 | 445 | 2 146 | 673 | 120 | 553 | 1 473 |
| *Jun* | | 1 214 | 74 | 146 | - | 194 | 310 | 489 | 1 808 | 636 | 105 | 531 | 1 172 |
| *Jul* | | 1 208 | 73 | 146 | - | 193 | 309 | 487 | 1 684 | 592 | 98 | 495 | 1 091 |
| *Ago* | | 1 200 | 73 | 145 | - | 192 | 307 | 484 | 1 836 | 646 | 107 | 539 | 1 190 |
| *Sep* | | 1 187 | 71 | 147 | - | 197 | 291 | 482 | 1 959 | 699 | 114 | 584 | 1 260 |
| *Oct* | | 1 188 | 71 | 147 | - | 197 | 291 | 482 | 1 940 | 692 | 113 | 579 | 1 248 |
| *Nov* | | 1 193 | 71 | 148 | - | 198 | 293 | 484 | 1 904 | 679 | 111 | 568 | 1 225 |
| *Dic* | | 1 203 | 72 | 147 | - | 218 | 269 | 498 | 2 013 | 741 | 134 | 607 | 1 272 |
| **23** *Ene* | | 1 200 | 72 | 147 | - | 217 | 268 | 496 | 2 030 | 747 | 135 | 612 | 1 282 |
| *Feb* | | 1 202 | 72 | 147 | - | 217 | 268 | 497 | 2 131 | 785 | 142 | 643 | 1 346 |
| *Mar* | | 1 199 | 87 | 150 | - | 225 | 253 | 484 | 2 034 | 774 | 156 | 617 | 1 260 |
| *Abr* | P | 1 224 | 89 | 153 | - | 230 | 258 | 494 | 2 027 | 771 | 156 | 615 | 1 256 |

## 4. ENTIDADES DE CRÉDITO Y EFC (Información obtenida de los estados de supervisión)
### E) Balances de los componentes de entidades de crédito y EFC

### 4.85 Establecimientos financieros de crédito
### Patrimonio neto, ajustes y correcciones de valor

*Millones de euros*

| | | Total | Patrimonio neto | | | | | | | Ajustes de valoración A.y P. financieros | Correcciones de valor por deterioro activos (c) | | | Promemoria |
|---|---|---|---|---|---|---|---|---|---|---|---|---|---|---|
| | | | Total | Fondos propios | | | | | Ajustes valoración | | Total | Del cual: | | Pérdidas por deterioro de participaciones |
| | | | | Total | Capital y fondo dotación | Reservas | Beneficios netos | Otras cuentas | | | | Total para créditos (d) | Especifica para créditos OSR (e) | |
| | | 10<br>1=2+9+ | 2=3+8 | 3=4a7 | 4 | 5 | 6 | 7 | 8<br>(a) | 9<br>(b) | 10 | 11 | 12 | 13<br>(f) |
| **17** | | 7 595 | 6 281 | 6 282 | 2 833 | 2 421 | 922 | 107 | -1 | -692 | 2 007 | 1 867 | 1 032 | 1 |
| **18** | | 7 407 | 6 089 | 6 105 | 2 856 | 2 425 | 1 034 | -210 | -16 | -837 | 2 155 | 2 025 | 1 093 | - |
| **19** | | 7 968 | 6 372 | 6 411 | 2 522 | 3 365 | 951 | -427 | -39 | -543 | 2 140 | 2 007 | 1 113 | - |
| **20** | | 6 732 | 4 923 | 4 988 | 1 377 | 3 216 | 718 | -323 | -65 | -247 | 2 056 | 1 874 | 1 220 | - |
| **21** | | 7 485 | 5 802 | 5 804 | 1 683 | 3 480 | 580 | 61 | -2 | -237 | 1 920 | 1 796 | 1 166 | 14 |
| **21** *Dic* | | 7 485 | 5 802 | 5 804 | 1 683 | 3 480 | 580 | 61 | -2 | -237 | 1 920 | 1 796 | 1 166 | 14 |
| **22** *Ene* | | 7 593 | 5 886 | 5 888 | 1 707 | 3 530 | 589 | 62 | -2 | -240 | 1 947 | 1 822 | ... | ... |
| *Feb* | | 7 560 | 5 860 | 5 862 | 1 699 | 3 515 | 586 | 62 | -2 | -239 | 1 939 | 1 814 | ... | ... |
| *Mar* | | 7 873 | 6 186 | 6 077 | 1 716 | 4 126 | 211 | 24 | 109 | -218 | 1 905 | 1 782 | 1 185 | - |
| *Abr* | | 7 992 | 6 279 | 6 169 | 1 742 | 4 189 | 214 | 25 | 110 | -221 | 1 934 | 1 809 | ... | ... |
| *May* | | 8 054 | 6 328 | 6 217 | 1 755 | 4 221 | 216 | 25 | 111 | -223 | 1 949 | 1 823 | ... | ... |
| *Jun* | | 7 895 | 6 334 | 6 183 | 1 713 | 3 989 | 415 | 65 | 151 | -209 | 1 771 | 1 664 | 1 068 | - |
| *Jul* | | 7 893 | 6 332 | 6 181 | 1 712 | 3 988 | 415 | 65 | 151 | -209 | 1 770 | 1 664 | ... | ... |
| *Ago* | | 8 043 | 6 453 | 6 299 | 1 745 | 4 064 | 423 | 67 | 154 | -213 | 1 804 | 1 696 | ... | ... |
| *Sep* | | 8 128 | 6 548 | 6 332 | 1 718 | 3 944 | 606 | 63 | 217 | -188 | 1 767 | 1 673 | 1 069 | - |
| *Oct* | | 8 180 | 6 591 | 6 372 | 1 729 | 3 970 | 610 | 64 | 218 | -189 | 1 779 | 1 684 | ... | ... |
| *Nov* | | 8 198 | 6 605 | 6 386 | 1 733 | 3 978 | 611 | 64 | 219 | -189 | 1 783 | 1 688 | ... | ... |
| *Dic* | | 8 097 | 6 400 | 6 094 | 1 729 | 3 737 | 611 | 17 | 306 | -133 | 1 831 | 1 744 | 1 109 | 1 |
| **23** *Ene* | | 8 095 | 6 398 | 6 092 | 1 728 | 3 736 | 611 | 17 | 306 | -133 | 1 830 | 1 743 | ... | ... |
| *Feb* | | 8 155 | 6 445 | 6 137 | 1 741 | 3 763 | 615 | 17 | 308 | -134 | 1 844 | 1 756 | ... | ... |
| *Mar* | | 8 197 | 6 412 | 6 132 | 1 764 | 4 269 | 76 | 24 | 279 | -125 | 1 910 | 1 830 | 1 179 | - |
| *Abr* | P | 8 190 | 6 406 | 6 127 | 1 762 | 4 265 | 76 | 24 | 279 | -125 | 1 908 | 1 828 | ... | ... |

## 4. ENTIDADES DE CRÉDITO Y EFC (Información obtenida de los estados de supervisión)
### E) Balances de los componentes de entidades de crédito y EFC

### 4.86 Establecimientos financieros de crédito
### Pasivos no sectorizados

*Millones de euros*

| | | Total | Fondos de provisión | | | | Periodificación | | | Otros pasivos |
|---|---|---|---|---|---|---|---|---|---|---|
| | | | Total | Pensiones | Impuestos | Otros | Total | Interes no vdos | Otras period. | |
| | | 1 | 2 | 3 | 4 | 5 | 6 | 7 | 8 | 9 |
| **17** | | 2 223 | 171 | 60 | 11 | 100 | 454 | 36 | 418 | 1 599 |
| **18** | | 2 188 | 184 | 49 | 11 | 124 | 466 | 34 | 432 | 1 538 |
| **19** | | 2 494 | 149 | 41 | 11 | 97 | 416 | 25 | 392 | 1 928 |
| **20** | | 1 986 | 176 | 1 | 30 | 145 | 238 | 14 | 224 | 1 572 |
| **21** | | 2 234 | 371 | 2 | 128 | 241 | 287 | 12 | 275 | 1 577 |
| **21** *Nov* | | 2 557 | 339 | 2 | 107 | 231 | 286 | 13 | 273 | 1 932 |
| *Dic* | | 2 234 | 371 | 2 | 128 | 241 | 287 | 12 | 275 | 1 577 |
| **22** *Ene* | | 2 890 | 357 | 2 | 123 | 232 | 276 | 12 | 264 | 2 258 |
| *Feb* | | 3 055 | 384 | 2 | 132 | 249 | 297 | 12 | 284 | 2 374 |
| *Mar* | | 2 640 | 345 | 2 | 117 | 226 | 290 | 10 | 280 | 2 005 |
| *Abr* | | 2 779 | 358 | 2 | 122 | 234 | 301 | 10 | 291 | 2 120 |
| *May* | | 2 542 | 377 | 2 | 128 | 247 | 317 | 11 | 306 | 1 848 |
| *Jun* | | 2 625 | 376 | 2 | 131 | 243 | 318 | 14 | 304 | 1 931 |
| *Jul* | | 3 817 | 362 | 2 | 127 | 234 | 306 | 14 | 293 | 3 149 |
| *Ago* | | 3 859 | 377 | 2 | 132 | 243 | 319 | 14 | 305 | 3 162 |
| *Sep* | | 2 705 | 395 | 2 | 139 | 255 | 341 | 25 | 316 | 1 969 |
| *Oct* | | 2 217 | 389 | 2 | 137 | 251 | 336 | 25 | 311 | 1 491 |
| *Nov* | | 2 085 | 387 | 2 | 136 | 249 | 334 | 25 | 309 | 1 364 |
| *Dic* | | 2 707 | 408 | 2 | 159 | 248 | 387 | 67 | 319 | 1 912 |
| **23** *Ene* | | 2 423 | 434 | 2 | 169 | 263 | 411 | 72 | 339 | 1 579 |
| *Feb* | | 2 394 | 427 | 2 | 166 | 259 | 405 | 70 | 334 | 1 562 |
| *Mar* | | 2 712 | 411 | 1 | 165 | 245 | 424 | 104 | 320 | 1 877 |
| *Abr* | P | 2 500 | 428 | 1 | 172 | 255 | 442 | 109 | 333 | 1 630 |

## NOTAS A LOS CUADROS DEL CAPÍTULO 4. ENTIDADES DE CRÉDITO Y ESTABLECIMIENTOS FINANCIEROS DE CRÉDITO

**Nota general**

El capítulo 4 del *Boletín Estadístico* tiene por objeto la presentación de información relativa a las entidades de crédito más establecimientos financieros de crédito (EFC) en su conjunto, así como cada uno de los grupos que lo componen: entidades de depósito y EFC. La base fundamental sobre la que se elabora esta información son los estados reservados individuales relativos a la actividad en España que las entidades de crédito y EFC remiten al Banco de España por motivos de supervisión, conforme a los criterios y normas establecidos en la Circular Contable CBE 4/2017 y precedentes.

La información que recoge el capítulo 8 de este mismo Boletín recoge también información sobre la agrupación de entidades de crédito más EFC. La diferencia entre ambos conjuntos de datos se debe a que las fuentes de información de base para su elaboración son distintas. Así, mientras que, como ya se ha mencionado, los datos de este capítulo provienen de los estados financieros que las entidades que componen el mismo remiten al Banco de España por motivos de supervisión, los del capítulo 8 se han obtenido de los estados contables destinados a elaborar las estadísticas de la zona del euro y, por lo tanto, incorporan el marco conceptual común para todos los países que componen la Unión Económica y Monetaria (UEM). Aunque existen algunas diferencias tanto en la sectorización como en la valoración de los instrumentos, la configuración actual de ambos capítulos permite utilizarlos de manera complementaria.
Así, mientras que en este capítulo se puede encontrar un mayor detalle por instrumentos del crédito (comercial, hipotecario, etc.), de los depósitos (a la vista, a plazo, estructurados, etc.), de las cuentas de capital (capital, reservas, fondos especiales…) y de los otros activos y pasivos (periodificación, derivados…), en el capítulo 8 el mayor detalle que figura es por sectores de contrapartida y residencia, con la indicación de si los hogares e ISFLSH, las sociedades no financieras y los otros intermediarios financieros son residentes en España, en otros países de la zona del euro o en el resto del mundo (en este caso, sin detalle de la contrapartida).
Sobre unos y otros desarrollos se llama la atención del lector para que se beneficie de la citada complementariedad.

**Cuadro 4.A**

a. Desde enero 2009 a abril 2011 pueden existir pequeñas diferencias entre el total de entidades de crédito más EFC respecto a la suma de entidades de depósito, EFC e ICO. Esto de debe a que durante este periodo las entidades de dinero electrónico tenían la consideración de entidades de crédito, pero al entrar en vigor la Directiva 2009/110/CE de Parlamento Europeo y del Consejo, estas dejan de tener dicha consideración. Dada la escasa importancia cuantitativa de estas entidades, se ha decidido mantener su importe en los totales de la suma de entidades de crédito y EFC pero no se ha considerado necesario mantener los detalles. Esta columna se desarrolla en los cuadros 4.1 y 4.2. A partir de 2017 (marzo) se elimina el desglose realizado entre entidades españolas y sucursales extranjeras.
b. Véase detalle en cuadros 4.51 y 4.52.
c. Véase detalle en cuadros 4.81 y 4.82.

**Cuadro 4.1**

a. Véase el detalle por subsectores en el cuadro 8.16. Existen diferencias, debido a que la definición de crédito en ambos cuadros es distinta y al distinto momento de actualización de ambos cuadros.
b. Véase detalle por instrumentos en cuadro 4.3.
c. Véase detalle en cuadro 4.4.
d. Véase detalle en cuadro 4.6.
e. Véase detalle en cuadro 4.99.
f. Recoge los dudosos que lo son por razón de morosidad, es decir, aquellos instrumentos de deuda que tienen importes vencidos por cualquier concepto (principal, intereses…) bien con una antigüedad superior a tres meses, bien por un importe superior al 25% de la deuda (salvo que se clasifique como fallidos). Se corresponde con el importe de la columna 14 del cuadro 4.99

**Cuadro 4.2**

a. Véase el detalle por subsectores en el cuadro 8.16. Existen diferencias, debido a la diferente definición de los depósitos y al distinto momento de actualización de ambos cuadros.
b. Véase detalle por instrumentos en cuadro 4.5.
c. Véase detalle en cuadro 4.7.
d. Véase detalle en cuadro 4.8

**Cuadro 4.3**

a. Puede consultarse el detalle por sectores institucionales en el cuadro 8.17. Existen discrepancias entre este importe y el del cuadro 8.17, debido a diferencias de ámbito institucional y del concepto del crédito y al distinto momento de actualización de ambos cuadros.

De enero 1983 a diciembre 1989 se pueden dar pequeñas diferencias entre el total y la suma de las partes (crédito comercial, total de otros deudores a plazo, deudores a la vista, arrendamiento financiero y dudosos). Esto es debido a que la rúbrica de crédito asumido por el Estado, que sólo tiene datos para este periodo, ha dejado de publicarse
b. Créditos dudosos son aquellos créditos que presenten dudas razonables sobre su reembolso total (principal e intereses) en los términos pactados contractualmente. Dentro de estos se incluyen los créditos morosos, que son aquellos que tienen algún importe vencido, bien del principal, bien de los intereses o gastos pactados contractualmente, con más de tres meses de antigüedad.

**Cuadro 4.4**

a. Las posiciones cortas en valores recogen el importe de los pasivos financieros originados por la venta en firme de activos financieros adquiridos temporalmente o recibidos en préstamo. No obstante, el cuadro 4.4 muestra las posiciones cortas en el activo (columnas 6 y 10) y las resta de los totales de «Valores distintos de acciones y participaciones» de Residentes en España y Resto del mundo. De esta forma, las columnas 4 y 8 recogen cifras netas.

**Cuadro 4.5**

a. En el cuadro 8.20 puede consultarse el detalle por sectores institucionales. Existen discrepancias entre ambos importes debidas a diferencias de ámbito institucional, al momento de actualización de ambos cuadros, y a la distinta contabilización de la adquisición de valores de Fondos de titulización con los que se titulizan activos financieros que se mantienen en el balance de la entidad (ver novedades del Boletín Estadístico de enero de 2010 y de febrero 2014).
b. Depósitos a la vista. A partir de junio 2017 incluye depósitos de ahorro.
c. Los pasivos por transferencias de activos (participaciones de activos) recogen los fondos captados por la entidad en las operaciones de transferencias de activos financieros en las que el activo financiero transferido no ha podido causar baja en el balance por no haberse transferido sustancialmente los riesgos y beneficios asociados a su propiedad.
d. Los pasivos financieros híbridos recogen los pasivos financieros que incluyen simultáneamente un contrato principal diferente de un derivado junto con un derivado financiero, denominado «derivado implícito», que no es individualmente transferible; normalmente los flujos que genera el contrato híbrido varían de la misma manera en que lo haría el derivado considerado aisladamente. Por ejemplo, un depósito cuyo tipo de interés depende de la evolución del precio de una acción.
e. Los depósitos subordinados recogen el importe de los depósitos recibidos que, a efectos de prelación de créditos, se sitúen detrás de los acreedores comunes.
f. Esta columna incluye los depósitos a la vista, depósitos de ahorro, depósitos a plazo y cesiones temporales. Sin embargo no se incluyen las cédulas hipotecarias que tengan naturaleza de depósitos, ni los pasivos por transferencias de activos. Las cédulas hipotecarias son instrumentos cuyo capital e intereses están garantizados y que cuando son no negociables se recogen en la rúbrica de depósitos. Los pasivos por transferencias de activos se encuentran definidos en la nota “d” relativa a este cuadro 4.5. El importe que figura en la columna 10 del 4.5 aparece detallado por provincias y por comunidades autónomas en los cuadros 4.29 y 4.31.

**Cuadro 4.6**
a. Véase detalle en cuadro 4.9.
b. A partir de enero de 2018 los derechos sobre bienes de arrendamiento financiero se incluyen dentro de la columna de mobiliario e inmuebles

**Cuadro 4.7**
a. Los ajustes de valoración al patrimonio neto recogen los importes de los ajustes realizados a los activos y pasivos que se registran transitoriamente en el patrimonio neto, bajo este concepto, hasta que se produzca su extinción o realización, momento en el que se registran en la cuenta de pérdidas y ganancias.
b. Los ajustes de valoración de activos y pasivos financieros no recogen los intereses devengados y a las correcciones de valoración por deterioro de activos que se presentan en rúbricas separadas del activo y/o pasivo.
c. Las correcciones de valor por deterioro de activos recogen los importes constituidos (provisiones) para la cobertura de pérdidas por deterioro, tanto de los créditos como del resto de activos.
d. Las correcciones de valor por deterioro de activos, total para créditos, recogen los importes constituidos para la cobertura (provisiones), tanto específica como genérica, de riesgo de insolvencia de los créditos concedidos a la clientela.
e. Hasta diciembre de 2013 esta columna presenta información sobre las correcciones de valor por deterioro de activos, específicas para créditos, es decir, recoge exclusivamente las coberturas (provisiones) específicas por riesgo de insolvencia de los créditos dudosos concedidos a otros sectores residentes. A partir de los datos de 2014, se añade a estas provisiones el importe acumulado de las variaciones de valor razonable atribuibles a cambios en el riesgo de crédito.
f. La cifra de beneficios netos (columna 6) (siguiendo el mismo criterio que en el resto de cuadros del capítulo 4) recoge la suma de los beneficios o pérdidas de cada una de las entidades de depósito tomadas de forma individual. Esta cifra está muy influida por el proceso de segregación del negocio bancario de las cajas de ahorro a bancos de nueva creación. Dado que una parte significativa de las acciones de estos nuevos bancos forma parte de la cartera de valores de las propias cajas de ahorros, los resultados que arrojen los bancos a los que se ha traspasado el negocio, se transmiten a los resultados de las cajas, amplificando la cifra de beneficios (o pérdidas) netos agregados del conjunto de entidades de depósito. Con el fin de facilitar la interpretación del importe de beneficios netos (columna 6), se recoge en esta columna la cuantía que, dentro de dichos beneficios netos, se debe a las pérdidas por deterioro de participaciones.

**Cuadro 4.8**
a. Véase detalle en cuadro 4.9.

**Cuadro 4.9**
a. Los derivados de negociación recogen el valor razonable a favor de la entidad de los derivados que no formen parte de coberturas contables.
b. Los derivados de cobertura recogen el valor razonable a favor de la entidad de los derivados designados como instrumentos de cobertura en coberturas contables.
c. Los contratos de seguros vinculados a pensiones recogen el valor razonable de las pólizas de seguros suscritas por la entidad para cubrir sus compromisos por pensiones con el personal, que no cumplen con los requisitos establecidos en la CBE 4/17 en su norma trigésimo quinta para no registrarlos en balance.
d. Los activos fiscales incluyen el importe de todos los activos de naturaleza fiscal tales como impuestos pagados a cuenta, activos derivados de bases imponibles negativas o créditos por deducciones fiscales pendientes de compensar.
e. Los derivados de negociación recogen el valor razonable en contra de la entidad de los derivados que no formen parte de coberturas contables.
f. Los derivados de cobertura recogen el valor razonable en contra de la entidad de los derivados designados como instrumentos de cobertura en coberturas contables.
g. Las cuentas de recaudación incluyen el importe recaudado por cuenta de las Administraciones Públicas por impuestos, tasas, arbitrios y cuotas a la
Seguridad Social pendientes de ingreso definitivo en el organismo correspondiente.
h. Los pasivos fiscales incluyen el importe de todos los pasivos de naturaleza fiscal, principalmente el importe a pagar por el impuesto sobre el beneficio relativo a la ganancia fiscal del ejercicio.

**Cuadro 4.10**

a. Recoge exclusivamente el importe de las coberturas específicas por riesgo de insolvencia de los créditos concedidos a otros sectores residentes.
b. A partir de 2014, no se dispone de información sobre este detalle.

**Cuadro 4.11**
a. El detalle en cada uno de los subsectores de las AAPP puede encontrarse en el cuadro 8.16. Existen pequeñas diferencias, debido a la diferente definición de crédito en ambos cuadros y al distinto momento de actualización de ambos cuadros. Véase nota "a" del cuadro 4.A.
b. El detalle por provincias y por CCAA puede consultarse en los cuadros 4.28 y 4.29.
c. El detalle del total por instrumentos aparece en el cuadro 4.3. Además, puede consultarse el detalle por sectores institucionales en el cuadro 8.17. Las pequeñas discrepancias entre los importes de este cuadro y los del cuadro 8.17 se deben a diferencias de ámbito institucional, del concepto del crédito y del momento de actualización de ambos cuadros.

**Cuadro 4.99**
a. Véase nota al cuadro 4.1 columna 12.
b. Hasta la entrada en vigor de la circular 4/2004, este importe estaba integrado en la columna 10.
c. Hasta la entrada en vigor de la circular 4/2004, no se disponía del detalle de los dudosos para los establecimientos financieros de crédito.
d. Véase nota al cuadro 4.1 columna 13.
e. Activos considerados dudosos por presentar dudas sobre su reembolso total sin poder considerarse sin embargo ni morosos ni fallidos.
f. Activos considerados dudosos por ser frente a países de determinado grupo de riesgo.
g. A partir de la entrada en vigor de la Circular 4/2017 esta información deja de estar disponible

**Cuadro 4.13**
a. De las empresas y los empresarios individuales que reciben los créditos.
b. Véanse notas a los cuadros 8.18 y 8.19.
c. A partir de la edición de Junio de 2014, se ha producido una reclasificación de las entidades de contrapartida central, cuyos importes se han incorporado a esta serie. Véase detalle de esta columna en el cuadro 4.18.
d. Hasta diciembre de 2013 se incluyen créditos con garantía hipotecaria. Después de esta fecha se incluyen créditos que cuenten con una garantía real inmobiliaria, incluidas las instrumentadas como arrendamientos financieros, cualquiera que sea el inmueble recibido en garantía
e. Recoge los préstamos y créditos a hogares concedidos para finalidades distintas del crédito al consumo y a la vivienda, tales como educación.
f. A partir de la edición de Junio de 2014, se ha producido una reclasificación de las entidades de contrapartida central, cuyos importes se han excluido de esta serie.
g. Este concepto se refiere a los créditos concedidos a hogares, con garantía de vivienda pero destinados a un uso distinto del de su adquisición y de la financiación de actividades productivas. Por tanto, estos créditos están incluidos entre los concedidos para rehabilitación, consumo duradero y resto, es decir, son parte de las columnas 8 a 10.
h. A partir de la edición de Junio de 2014, se ha producido una reclasificación de las entidades de contrapartida central, cuyos importes se han incorporado a esta serie. Véase detalle de esta columna en el cuadro 4.18 (columnas 12 a 22).
i. A partir de 2014, no se dispone de información sobre este detalle.
j. Recoge los dudosos de los préstamos y créditos a hogares destinados a la adquisición de terrenos y fincas rústicas, la adquisición de valores, la adquisición de bienes y servicios corrientes no considerados de consumo duradero (por ejemplo préstamos para financiar gastos de viaje) y los destinados a finalidades diversas no incluidos entre los anteriores.
k. Este concepto se refiere a los dudosos de los créditos concedidos a hogares, con garantía de vivienda pero destinados a un uso distinto del de su adquisición y de la financiación de actividades productivas. Por tanto, estos dudosos están incluidos entre los concedidos para rehabilitación, consumo duradero y resto, es decir, son parte de las columnas 21 a 23.

**Cuadro 4.14**
a. De las empresas y los empresarios individuales que reciben los créditos.
b. A partir de la edición de Junio de 2014, se ha producido una reclasificación de las entidades de contrapartida central, cuyos importes se han incorporado a esta serie. Véase detalle de esta columna en el cuadro 4.19.
c. Hasta diciembre de 2013 se incluyen créditos con garantía hipotecaria. Después de esta fecha se incluyen créditos que cuenten con una garantía real inmobiliaria, incluidas las instrumentadas como arrendamientos financieros, cualquiera que sea el inmueble recibido en garantía
d. Recoge los préstamos y créditos a hogares concedidos para finalidades distintas del crédito al consumo y a la vivienda, tales como educación,.
e. A partir de la edición de Junio de 2014, se ha producido una reclasificación de las entidades de contrapartida central, cuyos importes se han excluido de esta serie.
f. Este concepto se refiere a los créditos concedidos a hogares, con garantía de vivienda pero destinados a un uso distinto del de su adquisición y de la financiación de actividades productivas. Por tanto, estos créditos están incluidos entre los concedidos para rehabilitación, consumo duradero y resto, es decir, son parte de las columnas 8 a 10.
g. A partir de la edición de Junio de 2014, se ha producido una reclasificación de las entidades de contrapartida central, cuyos importes se han incorporado a esta serie. Véase detalle de esta columna en el cuadro 4.19 (columnas 12 a 22).
h. A partir de 2014, no se dispone de información sobre este detalle.
i. Recoge los dudosos de los préstamos y créditos a hogares destinados a la adquisición de terrenos y fincas rústicas, la adquisición de valores, la adquisición de bienes y servicios corrientes no considerados de consumo duradero (por ejemplo, préstamos para financiar gastos de viaje) y los destinados a finalidades diversas no incluidos entre los anteriores
j. Este concepto se refiere a los dudosos de los créditos concedidos a hogares, con garantía de vivienda, pero destinados a un uso distinto del de su adquisición y de la financiación de actividades productivas. Por tanto, estos dudosos están incluidos entre los concedidos para rehabilitación, consumo duradero y resto, es decir, son parte de las columnas 21 a 23.

**Cuadro 4.17**
a. De las empresas y los empresarios individuales que reciben los créditos.

b. A partir de la edición de Junio de 2014, se ha producido una reclasificación de las entidades de contrapartida central, cuyos importes se han incorporado a esta serie. Véase detalle en cuadro 4.22.
c. Hasta diciembre de 2013 se incluyen créditos con garantía hipotecaria. Después de esta fecha se incluyen créditos que cuenten con una garantía real inmobiliaria, incluidas las instrumentadas como arrendamientos financieros, cualquiera que sea el inmueble recibido en garantía.
d. Recoge los préstamos y créditos a hogares concedidos para finalidades distintas del crédito al consumo y a la vivienda, tales como educación
e. A partir de la edición de Junio de 2014, se ha producido una reclasificación de las entidades de contrapartida central, cuyos importes se han excluido de esta serie.
f. Este concepto se refiere a los créditos concedidos a hogares, con garantía de vivienda pero destinados a un uso distinto del de su adquisición y de la financiación de actividades productivas. Por tanto, estos créditos están incluidos entre los concedidos para rehabilitación, consumo duradero y resto, es decir, son parte de las columnas 8 a 10.
g. A partir de la edición de Junio de 2014, se ha producido una reclasificación de las entidades de contrapartida central, cuyos importes se han incorporado a esta serie. Véase detalle en cuadro 4.22 (columnas 12 a 22).
h. A partir de 2014, no se dispone de información sobre este detalle.
i. Recoge los dudosos de los préstamos y créditos a hogares destinados a la adquisición de terrenos y fincas rústicas, la adquisición de valores, la adquisición de bienes y servicios corrientes no considerados de consumo duradero (por ejemplo préstamos para financiar gastos de viaje) y los destinados a finalidades diversas no incluidos entre los anteriores.
j. Este concepto se refiere a los dudosos de los créditos concedidos a hogares, con garantía de vivienda pero destinados a un uso distinto del de su adquisición y de la financiación de actividades productivas. Por tanto, estos dudosos están incluidos entre los concedidos para rehabilitación, consumo duradero y resto, es decir, son parte de las columnas 21 a 23.

**Cuadro 4.18**
a. De las empresas y los empresarios individuales que reciben los créditos.
b. Véase detalle en cuadro 4.23.
c. A partir de la edición de Junio de 2014, se ha producido una reclasificación de las entidades de contrapartida central, cuyos importes se han incorporado a esta serie.

**Cuadro 4.19**
a. De las empresas y los empresarios individuales que reciben los créditos.
b. Véase detalle en cuadro 4.24.
c. A partir de la edición de Junio de 2014, se ha producido una reclasificación de las entidades de contrapartida central, cuyos importes se han incorporado a esta serie.

**Cuadro 4.22**
a. De las empresas y los empresarios individuales que reciben los créditos.
b. Véase detalle en cuadro 4.27
c. A partir de la edición de Junio de 2014, se ha producido una reclasificación de las entidades de contrapartida central, cuyos importes se han incorporado a esta serie.

**Cuadro 4.23**
a. De las empresas y los empresarios individuales que reciben los créditos.
b. Hasta marzo de 2005 no se disponía de este detalle para los EFC. A partir de dicha fecha y con motivo de la entrada en vigor de la CBE 4/2004, el importe está asignado a la industria correspondiente.

**Cuadro 4.24**
a. De las empresas y los empresarios individuales que reciben los créditos.

**Cuadro 4.27**
a. De las empresas y los empresarios individuales que reciben los créditos.
b. Hasta marzo de 2005 no se disponía de este detalle para los EFC. A partir de dicha fecha y con motivo de la entrada en vigor de la CBE 4/2004, el importe está asignado a la industria correspondiente.

**Cuadro 4.28**
a. A partir de junio de 2017 se actualiza esta serie histórica incluyendo los depósitos de ahorro.
b. Cesión temporal de activos. Se incluye esta columna en el cuadro 4.28, a partir de junio de 2017.
c. A partir de junio 2017, el crédito a las Entidades de contrapartida central ya no está incluido en los créditos sin clasificar, que recogen, al igual que los depósitos sin clasificar, las operaciones residuales para las cuales la entidad no haya podido determinar la provincia a la que deben ser adscritas.

**Cuadro 4.29**
a. A partir de junio de 2017 se actualiza esta serie histórica incluyendo los depósitos de ahorro.
b. Cesión temporal de activos. Se incluye esta columna en el cuadro 4.28, a partir de junio de 2017.
c. A partir de junio 2017, el crédito a las Entidades de contrapartida central ya no está incluido en los créditos sin clasificar, que recogen, al igual que los depósitos sin clasificar, las operaciones residuales para las cuales la entidad no haya podido determinar la provincia a la que deben ser adscritas.

**Cuadro 4.30**
a. A partir de junio 2017, el crédito a las Entidades de contrapartida central ya no está incluido en los créditos sin clasificar, que recogen los créditos residuales para los cuales la entidad no haya podido determinar la provincia a la que deben ser adscritas.

**Cuadro 4.31**
a. Recoge operaciones residuales para las cuales la entidad no haya podido determinar la Comunidad Autónoma a la que deben ser adscritas.

**Cuadro 4.32**
a. Véase el detalle por subsectores en el cuadro 8.20. Existen discrepancias entre ambos importes debidas a diferencias de ámbito institucional, al momento de actualización de ambos cuadros, y a la distinta contabilización de la adquisición de valores de Fondos de titulización con los que se titulizan activos financieros que se mantienen en el balance de la entidad (ver novedades del Boletín Estadístico de enero de 2010 y de Febrero 2014).b. Véase detalle por provincias y CCAA en los cuadros 4.28 y 4.29
c. Véase detalle por instrumentos en cuadro 4.5. Además, el importe de esta columna, menos los depósitos de los FMM, en las entidades de crédito en su conjunto mas EFC, coincide, salvo pequeñas diferencias debidas al distinto momento de actualización de ambos cuadros, con el de la columna 1 del cuadro 8.20. En este último cuadro puede consultarse el detalle por sectores institucionales.

**Cuadro 4.36**
a. Véase detalle en cuadro 4.37.
b. Véase detalle en cuadro 4.38.
c. Véase detalle en la columna 8 del cuadro 4.39 y en el cuadro 4.40.

**Cuadro 4.37**
a. Véase detalle en cuadro 4.39.

**Cuadro 4.38**
a. Véase detalle en cuadro 4.39.
b. A partir de Junio 2017, las “Comisiones de producción”, están repartidas en los gastos por intereses según su contrapartida.

**Cuadro 4.39**
a. Hay que tener en cuenta que, si bien los resultados de la cartera de renta variable están en el detalle de este cuadro, estos no se incluyen entre los productos financieros.
b. Desde 1996 estos intereses se incluyen entre los intereses de valores de renta fija.
c. A partir de junio de 2017, se produce una reclasificación, y la columna 10 “Pagarés y efectos”, pasa a formar parte de la columna 11.
d. A partir de junio de 2017, recoge además el coste financiero correspondiente a los “Pagarés y efectos”.

**Cuadro 4.40**
a. A partir de junio de 2017, las “Comisiones cedidas” están incluidas en la columna 11.
b. A partir de junio de 2017, esta columna incluye todas las “Comisiones pagadas”, exceptuando las realizadas por operaciones de valores.

**Cuadro 4.45**
a. Se agrupan aquí las entidades de crédito de ámbito operativo limitado (ECAOL) que, según lo establecido en el RD 692/96 de 26 de abril, se transformaron en establecimientos financieros de crédito (EFC). Las ECAOL existentes en el momento del cambio eran: Entidades de Financiación, Sociedades de crédito hipotecario y Sociedades de arrendamiento financiero. Las Sociedades Mediadoras del mercado de dinero (SMMD), desaparecieron en 1994 al transformarse en Sociedades o Agencias de Valores tras su regulación por la ley del Mercado de Valores 24/88 de 24 de julio.
b. Véase nota “a” del cuadro 4.A.

**Cuadro 4.46**
a. Desde el año 2022 existen diferencias entre el total entidades de crédito más EFC y la suma de entidades de depósito, EFC e ICO. Estas discrepancias surgen debido a la incorporación de las ESIS (Empresas de Servicios de Inversión) en los datos de las entidades de crédito, tal y como se indicaba en el aviso: https://www.bde.es/wbe/es/estadisticas/anuncios/novedad-ec-y-efc-y-ofis-diciembre-2022.html
b. Se agrupan aquí las entidades de crédito de ámbito operativo limitado (ECAOL) que, según lo establecido en el RD 692/96 de 26 de abril, se transformaron en establecimientos financieros de crédito (EFC). Las ECAOL existentes en el momento del cambio eran: Entidades de Financiación, Sociedades de crédito hipotecario y Sociedades de arrendamiento financiero. Las Sociedades Mediadoras del mercado de dinero (SMMD), desaparecieron en 1994 al transformarse en Sociedades o Agencias de Valores tras su regulación por la ley del Mercado de Valores 24/88 de 24 de julio.

**Cuadro 4.47**
a. Véanse detalles en los cuadros 4.48 y 4.49.

**Cuadro 4.51**
a. Véanse detalle por instrumentos en el cuadro 4.53.
b. Véanse detalle en el cuadro 4.54.
c. Véanse detalle en el cuadro 4.56.
d. Recoge los dudosos que lo son por razón de morosidad, es decir, aquellos instrumentos de deuda que tienen importes vencidos por cualquier concepto (principal, intereses…) bien con una antigüedad superior a tres meses, bien por un importe superior al 25% de la deuda (salvo que se clasifique como fallidos).

**Cuadro 4.52**
a. Véanse detalle por instrumentos en el cuadro 4.55.

b. Véanse detalle en el cuadro 4.57.
c. Véanse detalle en el cuadro 4.58.

**Cuadro 4.53**
a. Véanse notas al cuadro 4.3.

**Cuadro 4.54**
a. Véanse notas al cuadro 4.4.

**Cuadro 4.55**
a. Véanse notas al cuadro 4.5.

**Cuadro 4.57**
a. Véanse notas al cuadro 4.7.

**Cuadro 4.81**
a. Véase detalle por instrumentos en el cuadro 4.83
b. Véase detalle en el cuadro 4.84
c. Recoge los dudosos que lo son por razón de morosidad, es decir, aquellos instrumentos deuda que tienen importes vencidos por cualquier concepto (principal, intereses…) bien con una antigüedad superior a tres meses, bien por un importe superior al 25% de la deuda (salvo que se clasifique como fallidos).

**Cuadro 4.82**
a. Véase detalle en el cuadro 4.85
b. Véase detalle en el cuadro 4.86

**Cuadro 4.85**
a. Véanse notas al cuadro 4.7.

# CAPÍTULO 5 INSTITUCIONES FINANCIERAS

## 5. INSTITUCIONES FINANCIERAS
### B) Balance agregado

### 5.1 (1ªparte) Activos financieros = Pasivos más activos financieros netos
### Valores absolutos

*m.m. de euros*

| | Instituciones financieras | Instituciones financieras monetarias | | | | | | | | Instituciones financieras no monetarias |
|---|---|---|---|---|---|---|---|---|---|---|
| | | Total | Banco de España | Otras instituciones financieras monetarias | | | | | | |
| | | | | Total | Entidades de crédito | | | | Fondos mercado monetario (FIAMM) | |
| | | | | | Total | Bancos cajas y cooperativas | Establecimientos financieros de crédito | ICO | | |
| | 1=2+10 | 2=3+4 | 3 | 4=5+9 | 5=6+7+8 | 6 | 7 | 8 | 9 | 10 |
| **03** | 2 182,8 | 1 657,9 | 105,7 | 1 552,2 | 1 494,0 | 1 426,8 | 36,5 | 27,0 | 58,2 | 524,9 |
| **04** | 2 527,1 | 1 880,5 | 109,5 | 1 770,9 | 1 712,8 | 1 634,9 | 42,3 | 25,9 | 58,2 | 646,6 |
| **05** | 3 129,2 | 2 309,9 | 123,9 | 2 186,0 | 2 131,0 | 2 042,4 | 51,9 | 27,4 | 55,0 | 819,2 |
| **06** | 3 686,6 | 2 646,6 | 136,9 | 2 509,7 | 2 509,6 | 2 404,9 | 60,7 | 33,3 | 0,1 | 1 040,0 |
| **07** | 4 348,6 | 3 151,2 | 174,0 | 2 977,2 | 2 977,2 | 2 862,8 | 65,3 | 40,0 | - | 1 197,5 |
| **04** *IV* | 2 527,1 | 1 880,5 | 109,5 | 1 770,9 | 1 712,8 | 1 634,9 | 42,3 | 25,9 | 58,2 | 646,6 |
| **05** *I* | 2 652,6 | 1 968,0 | 118,9 | 1 849,1 | 1 794,9 | 1 715,3 | 42,8 | 26,2 | 54,2 | 684,6 |
| *II* | 2 866,1 | 2 124,5 | 122,8 | 2 001,7 | 1 946,9 | 1 862,6 | 47,1 | 27,4 | 54,8 | 741,6 |
| *III* | 2 935,6 | 2 162,9 | 117,5 | 2 045,4 | 1 990,2 | 1 905,9 | 48,2 | 26,8 | 55,2 | 772,7 |
| *IV* | 3 129,2 | 2 309,9 | 123,9 | 2 186,0 | 2 131,0 | 2 042,4 | 51,9 | 27,4 | 55,0 | 819,2 |
| **06** *I* | 3 253,9 | 2 365,9 | 126,2 | 2 239,8 | 2 205,3 | 2 112,5 | 52,1 | 30,5 | 34,5 | 888,0 |
| *II* | 3 372,2 | 2 451,0 | 132,3 | 2 318,8 | 2 283,6 | 2 185,7 | 55,0 | 32,3 | 35,2 | 921,2 |
| *III* | 3 507,4 | 2 543,0 | 125,5 | 2 417,5 | 2 390,8 | 2 289,1 | 57,4 | 33,8 | 26,7 | 964,3 |
| *IV* | 3 686,6 | 2 646,6 | 136,9 | 2 509,7 | 2 509,6 | 2 404,9 | 60,7 | 33,3 | 0,1 | 1 040,0 |
| **07** *I* | 3 842,0 | 2 736,2 | 135,7 | 2 600,5 | 2 600,5 | 2 492,8 | 60,8 | 35,6 | - | 1 105,8 |
| *II* | 4 032,2 | 2 878,9 | 150,3 | 2 728,5 | 2 728,5 | 2 620,3 | 56,6 | 41,6 | - | 1 153,4 |
| *III* | 4 124,9 | 2 963,7 | 142,3 | 2 821,5 | 2 821,5 | 2 709,5 | 58,6 | 43,6 | - | 1 161,2 |
| *IV* | 4 348,6 | 3 151,2 | 174,0 | 2 977,2 | 2 977,2 | 2 862,8 | 65,3 | 40,0 | - | 1 197,5 |
| **08** *I* | 4 321,2 | 3 172,8 | 138,4 | 3 034,3 | 2 995,9 | 2 883,7 | 64,7 | 43,1 | 38,4 | 1 148,5 |
| *II* | 4 474,3 | 3 297,8 | 150,2 | 3 147,6 | 3 112,8 | 2 997,6 | 67,3 | 45,2 | 34,8 | 1 176,4 |
| *III* | 4 527,2 | 3 361,0 | 174,6 | 3 186,4 | 3 155,4 | 3 035,9 | 67,4 | 49,0 | 31,1 | 1 166,2 |

## 5. INSTITUCIONES FINANCIERAS
### B) Balance agregado

### 5.1 (2ªparte) Activos financieros = Pasivos más activos financieros netos
### Valores absolutos

*m.m. de euros*

| | Instituciones financieras no monetarias | Instituciones financieras no monetarias excepto seguros y fondos de pensiones | | | | | | | | | | | | Empresas de seguros y Fondos de pensiones |
|---|---|---|---|---|---|---|---|---|---|---|---|---|---|---|
| | | Total | Otras instituciones financieras | | | | | | | Auxiliares financieros | | | | |
| | | | Total | Instituc de inversión colectiva excepto FIAMM | Sociedades de valores | Fondos de titulización | Fondos de inversión inmobiliaria | Emisores de participacion. preferentes | Resto | Total | Fondos de garanta de depósitos | Agencias de valores | Resto | |
| | =15+27 14=13= | 15=16+23 | 16=17a22 | 17 | 18 | 19 | 20 | 21 | 22 | 23=24a26 | 24 | 25 | 26 | 27 |
| **03** | 524,9 | 284,8 | 274,3 | 174,6 | 10,3 | 85,8 | 0,8 | 1,6 | 1,2 | 10,5 | 4,8 | 0,5 | 5,2 | 240,1 |
| **04** | 646,6 | 376,7 | 365,2 | 202,5 | 9,7 | 131,3 | 1,6 | 18,4 | 1,7 | 11,5 | 5,5 | 0,6 | 5,4 | 269,9 |
| **05** | 819,2 | 515,1 | 503,2 | 237,1 | 12,2 | 183,9 | 2,5 | 65,7 | 1,8 | 11,9 | 5,6 | 0,8 | 5,6 | 304,2 |
| **06** | 1 040,0 | 715,8 | 701,6 | 302,6 | 16,2 | 254,4 | 2,8 | 123,5 | 2,0 | 14,3 | 6,1 | 0,9 | 7,3 | 324,1 |
| **07** | 1 197,5 | 871,8 | 849,8 | 289,8 | 21,8 | 368,9 | 1,7 | 166,6 | 6,5 | 16,4 | 7,1 | 1,2 | 8,1 | 331,2 |
| **04** *IV* | 646,6 | 376,7 | 365,2 | 202,5 | 9,7 | 131,3 | 1,6 | 18,4 | 1,7 | 11,5 | 5,5 | 0,6 | 5,4 | 269,9 |
| **05** *I* | 684,6 | 406,9 | 395,6 | 213,4 | 12,4 | 139,3 | 2,1 | 26,8 | 1,7 | 11,3 | 5,3 | 0,6 | 5,3 | 277,7 |
| *II* | 741,6 | 460,1 | 448,7 | 222,7 | 15,0 | 160,1 | 2,2 | 46,9 | 1,8 | 11,4 | 5,3 | 0,7 | 5,4 | 281,5 |
| *III* | 772,7 | 480,1 | 468,6 | 233,3 | 13,0 | 160,0 | 2,5 | 58,0 | 1,8 | 11,6 | 5,4 | 0,8 | 5,4 | 292,5 |
| *IV* | 819,2 | 515,1 | 503,2 | 237,1 | 12,2 | 183,9 | 2,5 | 65,7 | 1,8 | 11,9 | 5,6 | 0,8 | 5,6 | 304,2 |
| **06** *I* | 888,0 | 580,0 | 567,5 | 267,3 | 12,9 | 192,7 | 2,6 | 90,0 | 1,9 | 12,5 | 5,8 | 1,0 | 5,7 | 308,0 |
| *II* | 921,2 | 610,5 | 598,1 | 263,8 | 12,0 | 211,2 | 2,4 | 106,7 | 1,9 | 12,5 | 5,8 | 0,9 | 5,7 | 310,7 |
| *III* | 964,3 | 643,9 | 631,2 | 274,7 | 16,1 | 218,5 | 2,6 | 117,4 | 1,9 | 12,7 | 6,0 | 1,0 | 5,8 | 320,4 |
| *IV* | 1 040,0 | 715,8 | 701,6 | 302,6 | 16,2 | 254,4 | 2,8 | 123,5 | 2,0 | 14,3 | 6,1 | 0,9 | 7,3 | 324,1 |
| **07** *I* | 1 105,8 | 773,0 | 758,1 | 305,4 | 14,8 | 285,3 | 2,8 | 143,8 | 5,6 | 15,3 | 6,5 | 1,1 | 7,7 | 332,4 |
| *II* | 1 153,4 | 819,1 | 802,0 | 312,3 | 18,0 | 314,6 | 2,5 | 149,7 | 5,6 | 16,2 | 6,6 | 1,2 | 8,5 | 335,1 |
| *III* | 1 161,2 | 824,8 | 804,3 | 305,5 | 19,5 | 323,4 | 2,3 | 151,1 | 6,4 | 16,7 | 6,8 | 1,2 | 8,7 | 340,2 |
| *IV* | 1 197,5 | 871,8 | 849,8 | 289,8 | 21,8 | 368,9 | 1,7 | 166,6 | 6,5 | 16,4 | 7,1 | 1,2 | 8,1 | 331,2 |
| **08** *I* | 1 148,5 | 819,0 | 802,0 | 232,7 | 20,2 | 384,1 | 1,3 | 158,8 | 6,5 | 16,8 | 7,2 | 0,3 | 8,1 | 329,7 |
| *II* | 1 176,4 | 846,9 | 825,4 | 214,3 | 20,5 | 414,1 | 1,1 | 173,4 | 6,5 | 18,1 | 7,2 | 0,3 | 9,5 | 333,0 |
| *III* | 1 166,2 | 839,8 | 814,7 | 195,9 | 16,8 | 420,3 | 0,9 | 181,8 | 6,6 | 18,5 | 7,5 | 0,3 | 9,6 | 333,1 |

## 5. INSTITUCIONES FINANCIERAS
### B) Balance agregado

### 5.1 (3ªparte) Activos financieros = Pasivos más activos financieros netos
### Valores absolutos

*m.m. de euros*

| | Empresas de seguros y Fondos de pensiones +33+34 28=27=29+30 | Entidades de seguros privados 29 | Mutualidades de previsión social: Total 30=31+32 | Mutualidades de previsión social: Ámbito nacional 31 | Mutualidades de previsión social: Ámbito CCAA 32 | Consorcio de Compensación de Seguros 33 | Fondos de pensiones externos (Ley 8/87) 34 |
|---|---|---|---|---|---|---|---|
| **03** | 240,1 | 157,9 | 18,9 | 6,7 | 12,2 | 4,6 | 58,7 |
| **04** | 269,9 | 176,9 | 21,3 | 7,3 | 14,0 | 5,4 | 67,8 |
| **05** | 304,2 | 196,4 | 24,5 | 8,5 | 16,0 | 6,1 | 80,9 |
| **06** | 324,1 | 208,9 | 26,9 | 9,3 | 17,6 | 6,7 | 88,5 |
| **07** | 331,2 | 210,1 | 28,3 | 9,7 | 18,6 | 7,2 | 91,5 |
| **04** *IV* | 269,9 | 176,9 | 21,3 | 7,3 | 14,0 | 5,4 | 67,8 |
| **05** *I* | 277,7 | ... | ... | ... | ... | ... | ... |
| *II* | 281,5 | ... | ... | ... | ... | ... | ... |
| *III* | 292,5 | ... | ... | ... | ... | ... | ... |
| *IV* | 304,2 | 196,4 | 24,5 | 8,5 | 16,0 | 6,1 | 80,9 |
| **06** *I* | 308,0 | ... | ... | ... | ... | ... | ... |
| *II* | 310,7 | ... | ... | ... | ... | ... | ... |
| *III* | 320,4 | ... | ... | ... | ... | ... | ... |
| *IV* | 324,1 | 208,9 | 26,9 | 9,3 | 17,6 | 6,7 | 88,5 |
| **07** *I* | 332,4 | ... | ... | ... | ... | ... | ... |
| *II* | 335,1 | ... | ... | ... | ... | ... | ... |
| *III* | 340,2 | ... | ... | ... | ... | ... | ... |
| *IV* | 331,2 | 210,1 | 28,3 | 9,7 | 18,6 | 7,2 | 91,5 |
| **08** *I* | 329,7 | ... | ... | ... | ... | ... | ... |
| *II* | 333,0 | ... | ... | ... | ... | ... | ... |
| *III* | 333,1 | ... | ... | ... | ... | ... | ... |

## 5. INSTITUCIONES FINANCIERAS
### B) Balance agregado

### 5.2 (1ªparte) Activos financieros = Pasivos más activos financieros netos
### Estructuras

*Porcentaje*

| | Instituciones financieras 1=2+10 | Instituciones financieras monetarias: Total 2=3+4 | Banco de España 3 | Otras instituciones financieras monetarias: Total 4=5+9 | Entidades de crédito: Total 5=6+7+8 | Bancos cajas y cooperativas 6 | Establecimientos financieros de crédito 7 | ICO 8 | Fondos mercado monetario (FIAMM) 9 | Instituciones financieras no monetarias 10 |
|---|---|---|---|---|---|---|---|---|---|---|
| **03** | 100,00 | 75,95 | 4,84 | 71,11 | 68,45 | 65,37 | 1,67 | 1,24 | 2,67 | 24,05 |
| **04** | 100,00 | 74,37 | 4,33 | 70,04 | 67,74 | 64,66 | 1,67 | 1,02 | 2,30 | 25,63 |
| **05** | 100,00 | 73,73 | 3,96 | 69,77 | 68,02 | 65,19 | 1,66 | 0,88 | 1,75 | 26,27 |
| **06** | 100,00 | 71,66 | 3,71 | 67,95 | 67,95 | 65,11 | 1,64 | 0,90 | 0,00 | 28,34 |
| **07** | 100,00 | 72,31 | 3,99 | 68,33 | 68,33 | 65,57 | 1,50 | 0,92 | - | 27,69 |
| **04** *IV* | 100,00 | 74,37 | 4,33 | 70,04 | 67,74 | 64,66 | 1,67 | 1,02 | 2,30 | 25,63 |
| **05** *I* | 100,00 | 74,13 | 4,48 | 69,65 | 67,61 | 64,62 | 1,61 | 0,99 | 2,04 | 25,87 |
| *II* | 100,00 | 74,06 | 4,28 | 69,78 | 67,87 | 64,92 | 1,64 | 0,95 | 1,91 | 25,94 |
| *III* | 100,00 | 73,59 | 4,00 | 69,59 | 67,71 | 64,84 | 1,64 | 0,91 | 1,88 | 26,41 |
| *IV* | 100,00 | 73,73 | 3,96 | 69,77 | 68,02 | 65,19 | 1,66 | 0,88 | 1,75 | 26,27 |
| **06** *I* | 100,00 | 72,62 | 3,87 | 68,74 | 67,69 | 64,84 | 1,60 | 0,94 | 1,06 | 27,38 |
| *II* | 100,00 | 72,57 | 3,92 | 68,65 | 67,61 | 64,71 | 1,63 | 0,96 | 1,04 | 27,43 |
| *III* | 100,00 | 72,38 | 3,57 | 68,81 | 68,05 | 65,15 | 1,63 | 0,96 | 0,76 | 27,62 |
| *IV* | 100,00 | 71,66 | 3,71 | 67,95 | 67,95 | 65,11 | 1,64 | 0,90 | 0,00 | 28,34 |
| **07** *I* | 100,00 | 71,13 | 3,53 | 67,60 | 67,60 | 64,78 | 1,58 | 0,92 | - | 28,87 |
| *II* | 100,00 | 71,29 | 3,72 | 67,57 | 67,57 | 64,82 | 1,40 | 1,03 | - | 28,71 |
| *III* | 100,00 | 71,68 | 3,44 | 68,24 | 68,24 | 65,45 | 1,41 | 1,05 | - | 28,32 |
| *IV* | 100,00 | 72,31 | 3,99 | 68,33 | 68,33 | 65,57 | 1,50 | 0,92 | - | 27,69 |
| **08** *I* | 100,00 | 73,26 | 3,19 | 70,07 | 69,19 | 66,43 | 1,49 | 0,99 | 0,88 | 26,74 |
| *II* | 100,00 | 73,52 | 3,34 | 70,18 | 69,41 | 66,63 | 1,49 | 1,00 | 0,77 | 26,48 |
| *III* | 100,00 | 74,05 | 3,83 | 70,21 | 69,53 | 66,68 | 1,48 | 1,08 | 0,68 | 25,95 |

## 5. INSTITUCIONES FINANCIERAS
### B) Balance agregado

## 5.2 (2ªparte) Activos financieros = Pasivos más activos financieros netos
### Estructuras

*Porcentaje*

| | Instituciones financieras no monetarias | Instituciones financieras no monetarias excepto seguros y fondos de pensiones | | | | | | | | | | | | Empresas de seguros y Fondos de pensiones |
|---|---|---|---|---|---|---|---|---|---|---|---|---|---|---|
| | | Total | Otras instituciones financieras | | | | | | | Auxiliares financieros | | | | |
| | | | Total | Instituc de inversión colectiva excepto FIAMM | Sociedades de valores | Fondos de titulización | Fondos de inversión in mobiliaria | Emisores de participacion. preferentes | Resto | Total | Fondos de garanta de depósitos | Agencias de valores | Resto | |
| | =15+27 14=13= | 15=16+23 | 16=17a22 | 17 | 18 | 19 | 20 | 21 | 22 | 23=24a26 | 24 | 25 | 26 | 27 |
| **03** | 24,05 | 13,05 | 12,57 | 8,00 | 0,47 | 3,93 | 0,04 | 0,07 | 0,06 | 0,48 | 0,22 | 0,02 | 0,24 | 11,00 |
| **04** | 25,63 | 14,90 | 14,44 | 8,01 | 0,38 | 5,19 | 0,06 | 0,73 | 0,07 | 0,46 | 0,22 | 0,03 | 0,21 | 10,73 |
| **05** | 26,27 | 16,44 | 16,06 | 7,57 | 0,39 | 5,87 | 0,08 | 2,10 | 0,06 | 0,38 | 0,18 | 0,03 | 0,18 | 9,83 |
| **06** | 28,34 | 19,38 | 18,99 | 8,19 | 0,44 | 6,89 | 0,08 | 3,35 | 0,05 | 0,39 | 0,16 | 0,03 | 0,20 | 8,96 |
| **07** | 27,69 | 19,97 | 19,59 | 6,64 | 0,50 | 8,45 | 0,04 | 3,82 | 0,15 | 0,38 | 0,16 | 0,03 | 0,19 | 7,72 |
| **04** *IV* | 25,63 | 14,90 | 14,44 | 8,01 | 0,38 | 5,19 | 0,06 | 0,73 | 0,07 | 0,46 | 0,22 | 0,03 | 0,21 | 10,73 |
| **05** *I* | 25,87 | 15,33 | 14,90 | 8,04 | 0,47 | 5,25 | 0,08 | 1,01 | 0,06 | 0,42 | 0,20 | 0,02 | 0,20 | 10,54 |
| *II* | 25,94 | 16,04 | 15,64 | 7,76 | 0,52 | 5,58 | 0,08 | 1,64 | 0,06 | 0,40 | 0,19 | 0,02 | 0,19 | 9,91 |
| *III* | 26,41 | 16,34 | 15,94 | 7,94 | 0,44 | 5,44 | 0,08 | 1,97 | 0,06 | 0,39 | 0,18 | 0,03 | 0,18 | 10,08 |
| *IV* | 26,27 | 16,44 | 16,06 | 7,57 | 0,39 | 5,87 | 0,08 | 2,10 | 0,06 | 0,38 | 0,18 | 0,03 | 0,18 | 9,83 |
| **06** *I* | 27,38 | 17,80 | 17,42 | 8,21 | 0,40 | 5,92 | 0,08 | 2,76 | 0,06 | 0,38 | 0,18 | 0,03 | 0,18 | 9,58 |
| *II* | 27,43 | 18,08 | 17,71 | 7,81 | 0,36 | 6,25 | 0,07 | 3,16 | 0,06 | 0,37 | 0,17 | 0,03 | 0,17 | 9,36 |
| *III* | 27,62 | 18,33 | 17,97 | 7,82 | 0,46 | 6,22 | 0,07 | 3,34 | 0,05 | 0,36 | 0,17 | 0,03 | 0,16 | 9,29 |
| *IV* | 28,34 | 19,38 | 18,99 | 8,19 | 0,44 | 6,89 | 0,08 | 3,35 | 0,05 | 0,39 | 0,16 | 0,03 | 0,20 | 8,96 |
| **07** *I* | 28,87 | 20,09 | 19,69 | 7,94 | 0,38 | 7,41 | 0,07 | 3,74 | 0,14 | 0,40 | 0,17 | 0,03 | 0,20 | 8,79 |
| *II* | 28,71 | 20,26 | 19,86 | 7,72 | 0,45 | 7,78 | 0,06 | 3,70 | 0,14 | 0,40 | 0,16 | 0,03 | 0,21 | 8,45 |
| *III* | 28,32 | 19,92 | 19,52 | 7,38 | 0,47 | 7,81 | 0,05 | 3,65 | 0,15 | 0,40 | 0,16 | 0,03 | 0,21 | 8,40 |
| *IV* | 27,69 | 19,97 | 19,59 | 6,64 | 0,50 | 8,45 | 0,04 | 3,82 | 0,15 | 0,38 | 0,16 | 0,03 | 0,19 | 7,72 |
| **08** *I* | 26,74 | 18,86 | 18,51 | 5,36 | 0,46 | 8,85 | 0,03 | 3,66 | 0,15 | 0,36 | 0,17 | 0,01 | 0,19 | 7,87 |
| *II* | 26,48 | 18,82 | 18,45 | 4,76 | 0,46 | 9,20 | 0,03 | 3,85 | 0,15 | 0,38 | 0,16 | 0,01 | 0,21 | 7,66 |
| *III* | 25,95 | 18,45 | 18,06 | 4,30 | 0,37 | 9,23 | 0,02 | 3,99 | 0,14 | 0,38 | 0,17 | 0,01 | 0,21 | 7,51 |

## 5. INSTITUCIONES FINANCIERAS
### B) Balance agregado

## 5.2 (3ªparte) Activos financieros = Pasivos más activos financieros netos
### Estructuras

*Porcentaje*

| | Seguros y fondos de pensiones | Entidades de seguros privados | Mutualidades de previsión social | | | Consorcio de Compensación de Seguros | Fondos de pensiones externos (Ley 8/87) |
|---|---|---|---|---|---|---|---|
| | | | Total | Ámbito nacional | Ámbito CCAA | | |
| | +30+33+34 28=27=29+ | 29 | 30=31+32 | 31 | 32 | 33 | 34 |
| **03** | 11,00 | 7,23 | 0,86 | 0,31 | 0,56 | 0,21 | 2,69 |
| **04** | 10,73 | 7,00 | 0,84 | 0,29 | 0,55 | 0,21 | 2,68 |
| **05** | 9,83 | 6,27 | 0,78 | 0,27 | 0,51 | 0,20 | 2,58 |
| **06** | 8,96 | 5,66 | 0,73 | 0,25 | 0,48 | 0,18 | 2,40 |
| **07** | 7,72 | 4,81 | 0,65 | 0,22 | 0,43 | 0,17 | 2,10 |
| **04** *IV* | 10,73 | 7,00 | 0,84 | 0,29 | 0,55 | 0,21 | 2,68 |
| **05** *I* | 10,54 | ... | ... | ... | ... | ... | ... |
| *II* | 9,91 | ... | ... | ... | ... | ... | ... |
| *III* | 10,08 | ... | ... | ... | ... | ... | ... |
| *IV* | 9,83 | 6,27 | 0,78 | 0,27 | 0,51 | 0,20 | 2,58 |
| **06** *I* | 9,58 | ... | ... | ... | ... | ... | ... |
| *II* | 9,36 | ... | ... | ... | ... | ... | ... |
| *III* | 9,29 | ... | ... | ... | ... | ... | ... |
| *IV* | 8,96 | 5,66 | 0,73 | 0,25 | 0,48 | 0,18 | 2,40 |
| **07** *I* | 8,79 | ... | ... | ... | ... | ... | ... |
| *II* | 8,45 | ... | ... | ... | ... | ... | ... |
| *III* | 8,40 | ... | ... | ... | ... | ... | ... |
| *IV* | 7,72 | 4,81 | 0,65 | 0,22 | 0,43 | 0,17 | 2,10 |
| **08** *I* | 7,87 | ... | ... | ... | ... | ... | ... |
| *II* | 7,66 | ... | ... | ... | ... | ... | ... |
| *III* | 7,51 | ... | ... | ... | ... | ... | ... |

# CAPÍTULO 6 INSTITUCIONES FINANCIERAS MONETARIAS

*Datos referidos a Mayo de 2023*

*Millones de euros*

| | ACTIVO | Serie en cuadro y columna/ *Time series in table and column* | Instituciones financieras monetarias/ *Monetary financial institutions* A=B+C | Banco de España (Capítulo 7/ *Chapter 7*) B | Otras instituciones financieras monetarias/ *Other monetary financial institutions* (Capítulo 8/ Chapter 8) C | | ASSETS |
|---|---|---|---|---|---|---|---|
| **1** | **A. RESIDENTES EN ESPAÑA** | **6.3/1** | **2 657 688** | **614 056** | **2 043 632** | **1** | **A. DOMESTIC** |
| **2** | **2. Préstamos y créditos** | **6.3/2** | **1 723 669** | **96 435** | **1 627 234** | **2** | **2. Loans** |
| 3 | 2e. Del cual: euros | 6.3/3 | 1 708 653 | 96 401 | 1 612 252 | 3 | 2e. Of which: euro |
| *4* | *IFM* | *6.3/4* | *475 892* | *96 214* | *379 678* | *4* | *MFIs* |
| 5 | 2e. Del cual: euros | 6.3/5 | 470 550 | 96 180 | 374 370 | 5 | 2e. Of which: euro |
| *6* | *Administraciones Públicas* | *6.3/6* | *83 850* | - | *83 850* | *6* | *General government* |
| 7 | 2e. Del cual: euros | 6.3/7 | 83 850 | - | 83 850 | 7 | 2e. Of which: euro |
| *8* | *Otros sectores residentes* | *6.3/8* | *1 163 927* | *221* | *1 163 706* | *8* | *Other resident sectors* |
| 9 | 2e. Del cual: euros | 6.3/9 | 1 154 253 | 221 | 1 154 032 | 9 | 2e. Of which: euro |
| **10** | **3. Valores representativos de deuda** | **6.3/10** | **851 411** | **517 445** | **333 966** | **10** | **3. Debt securities** |
| 11 | 3e. Del cual: euros | 6.3/11 | 851 278 | 517 445 | 333 833 | 11 | 3e. Of which: euro |
| *12* | *IFM* | *6.4/3* | *39 602* | *22 835* | *16 767* | *12* | *MFIs* |
| 13 | 3e. Euros | 6.4/4 | 39 606 | 22 835 | 16 771 | 13 | 3e. Euro |
| 14 | Del cual: hasta dos años | - | 220 | - | 220 | 14 | Of which: up to 2 years |
| 15 | 3x. Monedas distintas del euro | - | -4 | - | -4 | 15 | 3x. Other currencies |
| 16 | Del cual: hasta dos años | - | 4 | - | 4 | 16 | Of which: up to 2 years |
| *17* | *Administraciones Públicas* | *6.4/6* | *671 210* | *458 093* | *213 118* | *17* | *General government* |
| 18 | 3e. Del cual: euros | 6.4/7 | 671 115 | 458 093 | 213 023 | 18 | 3e. Of which: euro |
| *19* | *Otros sectores residentes* | *6.4/8* | *140 598* | *36 517* | *104 081* | *19* | *Other resident sectors* |
| 20 | 3e. Del cual: euros | 6.4/9 | 140 556 | 36 517 | 104 039 | 20 | 3e. Of which: euro |
| **21** | **4. Participaciones en Fondos de Inversión** | **6.3/12** | **823** | **-** | **823** | **21** | **4. Investment fund shares/units** |
| *22* | *Instituciones Financieras* | - | *823* | - | *823* | *22* | *Financial Institutions* |
| 23 | 4e. Del cual: euros | - | 806 | - | 806 | 23 | 4e. Of which: euro |
| **24** | **5. Participaciones en el capital** | **6.3/13** | **81 786** | **176** | **81 610** | **24** | **5. Equity** |
| *25* | *IFM* | - | *18 125* | - | *18 125* | *25* | *MFIs* |
| *26* | *Otros sectores residentes* | - | *63 661* | *176* | *63 485* | *26* | *Other resident sectors* |
| **27** | **B. RESIDENTES EN OTROS PAISES DE LA ZONA DEL EURO** | **6.5/1** | **388 037** | **18 140** | **369 897** | **27** | **B. OTHER EURO AREA COUNTRIES** |
| **28** | **2. Préstamos y créditos** | **6.5/2** | **238 281** | **4 822** | **233 459** | **28** | **2. Loans** |
| 29 | 2e. Del cual: euros | 6.5/3 | 216 181 | 4 812 | 211 369 | 29 | 2e. Of which: euro |
| *30* | *IFM* | *6.5/4* | *185 626* | *4 822* | *180 804* | *30* | *MFIs* |
| 31 | 2e. Del cual: euros | 6.5/5 | 168 819 | 4 812 | 164 007 | 31 | 2e. Of which: euro |
| *32* | *Administraciones Públicas* | *6.5/6* | *448* | - | *448* | *32* | *General government* |
| 33 | 2e. Del cual: euros | 6.5/7 | 443 | - | 443 | 33 | 2e. Of which: euro |
| *34* | *Otros sectores residentes* | *6.5/8* | *52 207* | - | *52 207* | *34* | *Other resident sectors* |
| 35 | 2e. Del cual: euros | 6.5/9 | 46 920 | - | 46 920 | 35 | 2e. Of which: euro |
| **36** | **3. Valores representativos de deuda** | **6.5/10** | **112 055** | **12 123** | **99 932** | **36** | **3. Debt securities** |
| 37 | 3e. Del cual: euros | 6.5/11 | 109 396 | 11 894 | 97 502 | 37 | 3e. Of which: euro |
| *38* | *IFM* | *6.6/3* | *12 915* | *313* | *12 602* | *38* | *MFIs* |
| 39 | 3e. Euros | 6.6/4 | 12 470 | 85 | 12 386 | 39 | 3e. Euro |
| 40 | Del cual: hasta dos años | - | 337 | - | 337 | 40 | Of which: up to 2 years |
| 41 | 3x. Monedas distintas del euro | - | 217 | - | 217 | 41 | 3x. Other currencies |
| 42 | Del cual: hasta dos años | - | - | - | - | 42 | Of which: up to 2 years |
| *43* | *Administraciones Públicas* | *6.6/6* | *71 828* | *4 983* | *66 846* | *43* | *General government* |
| 44 | 3e. Del cual: euros | 6.6/7 | 71 473 | 4 983 | 66 490 | 44 | 3e. Of which: euro |
| *45* | *Otros sectores residentes* | *6.6/8* | *27 312* | *6 827* | *20 485* | *45* | *Other resident sectors* |
| 46 | 3e. Del cual: euros | 6.6/9 | 25 453 | 6 827 | 18 626 | 46 | 3e. Of which: euro |

*Datos referidos a Mayo de 2023* — *Millones de euros*

| | | Serie en cuadro y columna/ *Time series in table and column* | Instituciones financieras monetarias/ *Monetary financial institutions* A=B+C | Banco de España (Capítulo 7/ *Chapter 7*) B | Otras instituciones financieras monetarias/ *Other monetary financial institutions* (Capítulo 8/ Chapter 8) C | | |
|---|---|---|---|---|---|---|---|
| | **ACTIVO (continuación)** | | | | | | **ASSETS (continued)** |
| | **B. RESIDENTES EN OTROS PAÍSES DE LA ZONA DEL EURO(continuación)** | | | | | | **B. OTHER EURO AREA COUNTRIES (continued)** |
| **47** | **4. Participaciones en Fondos de Inversión** | **6.5/12** | **757** | **-** | **757** | **47** | **4. Investment fund shares/units** |
| *48* | *Instituciones Financieras* | - | *757* | - | *757* | *48* | *Financial Institutions* |
| **49** | **5. Participaciones en el capital** | **6.5/14** | **36 943** | **1 195** | **35 748** | **49** | **5. Equity** |
| *50* | *IFM* | - | *6 126* | *1 195* | *4 931* | *50* | *MFIs* |
| *51* | *Otros sectores residentes* | - | *30 817* | - | *30 817* | *51* | *Other resident sectors* |
| **52** | **C. RESTO DEL MUNDO** | **6.1/4** | **455 777** | **179 016** | **276 761** | **52** | **C. REST OF THE WORLD** |
| **53** | **2. Préstamos y créditos** | **6.7/3** | **171 728** | **4 628** | **167 100** | **53** | **2. Loans** |
| 54 | 2e. Del cual: euros | 6.7/4 | 36 233 | - | 36 233 | 54 | 2e. Of which: euro |
| **55** | **3. Valores representativos de deuda** | **6.7/5** | **213 687** | **174 272** | **39 416** | **55** | **3. Debt securities** |
| 56 | 3e. Del cual: euros | 6.7/6 | 88 106 | 76 430 | 11 676 | 56 | 3e. Of which: euro |
| **57** | **4. Participaciones en Fondos de Inversión** | **6.7/7** | **569** | **91** | **478** | **57** | **4. Investment fund shares/units** |
| 58 | 4e. Del cual: euros | - | ... | - | ... | 58 | 3e. Of which: euro |
| **59** | **5. Participaciones en el capital** | **6.7/8** | **69 793** | **25** | **69 767** | **59** | **5. Equity** |
| 60 | 5e. Del cual: euros | - | ... | - | ... | 60 | 5e. Of which: euro |
| **61** | **D. SIN CLASIFICAR** | **6.1/5** | **525 269** | **221 622** | **303 647** | **61** | **D. UNCLASSIFIED** |
| **62** | **1. Efectivo (todas las monedas)** | **6.1/10** | **7 406** | **1** | **7 405** | **62** | **1. Cash (all currencies)** |
| 63 | 1e. Del cual: euros | - | 7 122 | - | 7 122 | 63 | 1e. Of which: euro |
| **64** | **6. Activo fijo** | **6.1/11** | **34 714** | **318** | **34 396** | **64** | **6. Fixed assets** |
| **65** | **7. Otros activos** | **6.1/12** | **483 149** | **221 304** | **261 846** | **65** | **7. Remaining assets** |
| 66 | 7e. Del cual: euros | - | 63 187 | ... | 63 187 | 66 | 7e. Of which: euro |
| **67** | **TOTAL ACTIVO.** | **6.1/1** | **4 026 772** | **1 032 835** | **2 993 937** | **67** | **TOTAL ASSETS** |
| **68** | **e Euros** | **6.1/13** | **3 200 586** | **708 671** | **2 491 915** | **68** | **e Euro** |
| **69** | **x Monedas distintas del euro** | **6.1/14** | **347 003** | **139 386** | **207 617** | **69** | **x Other currencies** |
| **70** | **s/c Sin clasificar** | **6.1/15** | **478 705** | **184 778** | **293 927** | **70** | **n/c Unclassified** |

*May 2023 data* — *EUR millions*

*Datos referidos a Mayo de 2023*

*Millones de euros*

| | PASIVO | Serie en cuadro y columna/ *Time series in table and column* | Instituciones financieras monetarias/ *Monetary financial institutions* A=B+C | Banco de España (Capítulo 7/ *Chapter 7*) B | Otras instituciones financieras monetarias/ *Other monetary financial institutions* (Capítulo 8/ Chapter 8) C | | LIABILITIES |
|---|---|---|---|---|---|---|---|
| 1 | **A. RESIDENTES EN ESPAÑA** | **6.2/2** | **2 159 576** | **354 413** | **1 805 163** | 1 | **A. DOMESTIC** |
| 2 | **9. Depósitos.** | **6.8/1** | **2 153 103** | **354 413** | **1 798 690** | 2 | **9. Deposits** |
| 3 | 9e. Del cual: euros | 6.8/2 | 2 127 044 | 354 413 | 1 772 631 | 3 | 9e. Of which: euro |
| *4* | *IFM* | *6.8/3* | *484 716* | *271 243* | *213 474* | *4* | *MFIs* |
| 5 | 9e. Del cual: euros | 6.8/4 | 479 007 | 271 243 | 207 764 | 5 | 9e. Of which: euro |
| *6* | *Administración Central* | *6.8/5* | *98 146* | *74 196* | *23 950* | *6* | *Central government* |
| 7 | 9e. Del cual: euros | - | 98 023 | 74 196 | 23 827 | 7 | 9e. Of which: euro |
| *8* | *Otras Administraciones Públicas* | *6.8/6* | *76 753* | *5 449* | *71 304* | *8* | *Other general government* |
| 9 | 9e. Depósitos en euros | 6.8/9 | 76 742 | 5 449 | 71 293 | 9 | 9e. Deposits in euro |
| 10 | 9.1e. A la vista | - | 66 998 | 5 449 | 61 548 | 10 | 9.1e. Overnight |
| 11 | 9.2e. A plazo | - | 9 700 | - | 9 700 | 11 | 9.2e. With agreed maturity |
| 12 | Del cual: hasta dos años | - | 8 866 | - | 8 866 | 12 | Of which: up to two years |
| 13 | 9.3e. Con preaviso | - | - | - | - | 13 | 9.3e. Redeemable at notice |
| 14 | 9.4e. Cesiones temporales | - | 45 | - | 45 | 14 | 9.4e. Repos |
| 15 | 9x. Depósitos en monedas distintas del euro | - | 11 | - | 11 | 15 | 9x. Deposits in other currencies |
| 16 | 9.1x. A la vista | - | 8 | - | 8 | 16 | 9.1x. Overnight |
| 17 | 9.2x. A plazo | - | 3 | - | 3 | 17 | 9.2x. With agreed maturity |
| 18 | Del cual: hasta dos años | - | 3 | - | 3 | 18 | Of which: up to two years |
| 19 | 9.3x. Con preaviso | - | - | - | - | 19 | 9.3x. Redeemable at notice |
| 20 | 9.4x. Cesiones temporales | - | - | - | - | 20 | 9.4x. Repos |
| *21* | *Otros sectores residentes* | *6.8/7* | *1 493 487* | *3 525* | *1 489 962* | *21* | *Other resident sectors* |
| 22 | 9e. Depósitos en euros | 6.9/2 | 1 473 272 | 3 525 | 1 469 748 | 22 | 9e. Deposits in euro |
| 23 | 9.1e. A la vista | 6.9/3 | 1 205 259 | 3 525 | 1 201 734 | 23 | 9.1e. Overnight |
| 24 | 9.2e. A plazo | 6.9/4 | 254 928 | - | 254 928 | 24 | 9.2e. With agreed maturity |
| 25 | Del cual: hasta dos años | 6.9/5 | 117 525 | - | 117 525 | 25 | Of which: up to two years |
| 26 | 9.3e. Con preaviso | 6.9/6 | 104 | - | 104 | 26 | 9.3e. Redeemable at notice |
| 27 | 9.4e. Cesiones temporales | 6.9/7 | 12 981 | - | 12 981 | 27 | 9.4e. Repos |
| 28 | 9x. Depósitos en monedas distintas del euro | 6.9/8 | 20 215 | - | 20 215 | 28 | 9x. Deposits in other currencies |
| 29 | 9.1x. A la vista | 6.9/9 | 13 881 | - | 13 881 | 29 | 9.1x. Overnight |
| 30 | 9.2x. A plazo | 6.9/10 | 6 334 | - | 6 334 | 30 | 9.2x. With agreed maturity |
| 31 | Del cual: hasta dos años | 6.9/11 | 5 736 | - | 5 736 | 31 | Of which: up to two years |
| 32 | 9.3x. Con preaviso | 6.9/12 | - | - | - | 32 | 9.3x. Redeemable at notice |
| 33 | 9.4x. Cesiones temporales | 6.9/13 | 0 | - | 0 | 33 | 9.4x. Repos |
| **34** | **10. Participaciones de los fondos del mercado monetario** | **-** | **6 473** | **-** | **6 473** | **34** | **10. Money market fund shares/units** |
| **35** | **B. RESIDENTES EN OTROS PAÍSES DE LA ZONA DEL EURO** | **6.2/3** | **725 738** | **423 501** | **302 237** | **35** | **B. OTHER EURO AREA COUNTRIES** |
| **36** | **9. Depósitos** | **6.10/1** | **725 713** | **423 501** | **302 212** | **36** | **9. Deposits** |
| 37 | 9e. Del cual: euros | 6.10/2 | 676 440 | 423 501 | 252 939 | 37 | 9e. Of which: euro |
| *38* | *IFM* | *6.10/3* | *651 563* | *423 501* | *228 063* | *38* | *MFIs* |
| 39 | 9e. Del cual: euros | 6.10/4 | 621 665 | 423 501 | 198 165 | 39 | 9e. Of which: euro |
| *40* | *Administración Central* | *6.10/5* | *1 760* | *-* | *1 760* | *40* | *Central government* |
| 41 | 9e. Del cual: euros | - | 1 204 | - | 1 204 | 41 | 9e. Of which: euro |
| *42* | *Otras Administraciones Públicas* | *6.10/6* | *61* | *-* | *61* | *42* | *Other general government* |
| 43 | 9e. Depósitos en euros | 6.10/9 | 61 | - | 61 | 43 | 9e. Deposits in euro |
| 44 | 9.1e. A la vista | - | 0 | - | 0 | 44 | 9.1e. Overnight |
| 45 | 9.2e. A plazo | - | 61 | - | 61 | 45 | 9.2e. With agreed maturity |
| 46 | Del cual: hasta dos años | - | 61 | - | 61 | 46 | Of which: up to two years |
| 47 | 9.3e. Con preaviso | - | - | - | - | 47 | 9.3e. Redeemable at notice |
| 48 | 9.4e. Cesiones temporales | - | - | - | - | 48 | 9.4e. Repos |
| 49 | 9x. Depósitos en monedas distintas del euro | - | - | - | - | 49 | 9x. Deposits in other currencies |
| 50 | 9.1x. A la vista | - | - | - | - | 50 | 9.1x. Overnight |
| 51 | 9.2x. A plazo | - | - | - | - | 51 | 9.2x. With agreed maturity |
| 52 | Del cual: hasta dos años | - | - | - | - | 52 | Of which: up to two years |
| 53 | 9.3x. Con preaviso | - | - | - | - | 53 | 9.3x. Redeemable at notice |
| 54 | 9.4x. Cesiones temporales | - | - | - | - | 54 | 9.4x. Repos |

*May 2023 data*

*EUR millions*

*Datos referidos a Mayo de 2023*

*Millones de euros*

| | | Serie en cuadro y columna/ *Time series in table and column* | Instituciones financieras monetarias/ *Monetary financial institutions* | Banco de España (Capítulo 7/ *Chapter 7*) | Otras instituciones financieras monetarias/ *Other monetary financial institutions* (Capítulo 8/ Chapter 8) | | |
|---|---|---|---|---|---|---|---|
| | | | A=B+C | B | C | | |
| | **PASIVO (continuación)** | | | | | | **LIABILITIES (continued)** |
| | **B. RESIDENTES EN OTROS PAÍSES DE LA ZONA DEL EURO (continuación)** | | | | | | **B. OTHER EURO AREA COUNTRIES (continued)** |
| | **9. Depósitos (continuación)** | | | | | | **9. Deposits (continued)** |
| *55* | *Otros sectores residentes* | *6.11/1* | *72 328* | - | *72 328* | *55* | *Other resident sectors* |
| 56 | 9e. Depósitos en euros | 6.11/2 | 53 509 | - | 53 509 | 56 | 9e. Deposits in euro |
| 57 | 9.1e. A la vista | 6.11/3 | 12 501 | - | 12 501 | 57 | 9.1e. Overnight |
| 58 | 9.2e. A plazo | 6.11/4 | 29 811 | - | 29 811 | 58 | 9.2e. With agreed maturity |
| 59 | Del cual: hasta dos años | 6.11/5 | 19 039 | - | 19 039 | 59 | Of which: up to two years |
| 60 | 9.3e. Con preaviso | 6.11/6 | 159 | - | 159 | 60 | 9.3e. Redeemable at notice |
| 61 | 9.4e. Cesiones temporales | 6.11/7 | 10 835 | - | 10 835 | 61 | 9.4e. Repos |
| 62 | 9x. Depósitos en monedas distintas del euro | 6.11/8 | 18 819 | - | 18 819 | 62 | 9x. Deposits in other currencies |
| 63 | 9.1x. A la vista | 6.11/9 | 1 339 | - | 1 339 | 63 | 9.1x. Overnight |
| 64 | 9.2x. A plazo | 6.11/10 | 15 277 | - | 15 277 | 64 | 9.2x. With agreed maturity |
| 65 | Del cual: hasta dos años | 6.11/11 | 7 684 | - | 7 684 | 65 | Of which: up to two years |
| 66 | 9.3x. Con preaviso | 6.11/12 | 4 | - | 4 | 66 | 9.3x. Redeemable at notice |
| 67 | 9.4x. Cesiones temporales | 6.11/13 | 2 200 | - | 2 200 | 67 | 9.4x. Repos |
| **68** | **10. Participaciones de los fondos del mercado monetario** | **-** | **25** | **-** | **25** | **68** | **10. Money market fund shares/units** |
| **69** | **C. RESTO DEL MUNDO** | **6.2/4** | **125 886** | **4 890** | **120 995** | **69** | **C. REST OF THE WORLD** |
| **70** | **9. Depósitos** | **6.12/1** | **125 807** | **4 890** | **120 917** | **70** | **9. Deposits** |
| 71 | 9e. Depósitos en euros | 6.12/2 | 58 333 | 931 | 57 402 | 71 | 9e. Deposits in euro |
| 72 | A la vista, hasta dos años y con preaviso | - | 29 006 | - | 29 006 | 72 | Overnight, up to 2 years and redeemable at notice |
| 73 | A plazo mayor que dos años | - | 5 856 | - | 5 856 | 73 | With agreed maturity over 2 years |
| 74 | Cesiones temporales | - | 22 540 | - | 22 540 | 74 | Repos |
| 75 | 9x. Depósitos en monedas distintas del euro | - | 67 473 | 3 959 | 63 515 | 75 | 9x. Deposits in other currencies |
| 76 | A la vista, hasta dos años y con preaviso | - | 43 045 | 3 959 | 39 086 | 76 | Overnight, up to 2 years and redeemable at notice |
| 77 | A plazo mayor que dos años | - | 7 436 | - | 7 436 | 77 | With agreed maturity over 2 years |
| 78 | Cesiones temporales | - | 16 993 | - | 16 993 | 78 | Repos |
| **79** | **10. Participaciones de los fondos del mercado monetario** | **-** | **79** | **-** | **79** | **79** | **10. Money market fund shares/units** |
| **80** | **D. SIN CLASIFICAR** | **6.2/5** | **1 015 574** | **250 032** | **765 542** | **80** | **D. UNCLASSIFIED** |
| **81** | **8. Billetes y monedas** | **6.2/6** | **175 334** | **175 334** | **-** | **81** | **8. Notes and coins** |
| **82** | **11. Valores representativos de deuda** | **6.2/9** | **300 749** | **-** | **300 749** | **82** | **11. Debt securities issued** |
| 83 | 11e. Euros | 6.12/10 | 236 307 | - | 236 307 | 83 | 11e. In euro |
| 84 | Del cual: hasta dos años | - | 27 144 | - | 27 144 | 84 | Of which: up to 2 years |
| 85 | 11x. En monedas distintas del euro | - | 64 442 | - | 64 442 | 85 | 11x. In other currencies |
| 86 | Del cual: hasta dos años | - | 16 878 | - | 16 878 | 86 | Of which: up to 2 years |
| **87** | **13. Capital y reservas** | **6.2/10** | **305 687** | **56 343** | **249 344** | **87** | **13. Capital and reserves** |
| **88** | **14. Otros pasivos** | **6.2/11** | **233 804** | **18 355** | **215 449** | **88** | **14. Remaining liabilities** |
| 89 | 14e. Del cual: euros | - | 56 611 | - | 56 611 | 89 | 14e. Of which: euro |
| **90** | **TOTAL PASIVOS** | **6.2/1** | **4 026 773** | **1 032 836** | **2 993 937** | **90** | **TOTAL LIABILITIES** |
| **91** | **e Euros** | **6.2/12** | **3 330 070** | **954 179** | **2 375 891** | **91** | **e Euro** |
| **92** | **x Monedas distintas del euro** | **6.2/13** | **227 168** | **18 836** | **208 332** | **92** | **x Other currencies** |
| **93** | **s/c Sin clasificar** | **6.2/14** | **469 535** | **59 821** | **409 714** | **93** | **n/c Unclassified** |

## 6. INSTITUCIONES FINANCIERAS MONETARIAS — 6.1 Activo: resumen
### A) Balance según los estados de la zona del euro

*mm de euros*

| | | Total | Por residencia | | | | Por instrumentos | | | | | | | Por monedas | | |
|---|---|---|---|---|---|---|---|---|---|---|---|---|---|---|---|---|
| | | =13 a 15 =6 a 12 1=2 a 5 | Residentes en España (a) 2 | Residentes en otros países de zona euro (b) 3 | Resto del mundo (c) 4 | Rúbricas no clasif. por residencia del emisor 5=10a12 | Préstamos y créditos (a) 6 | Valores representativos de deuda (a) 7 | Participaciones en Fondos de Inversión (d) 8 | Participaciones en el capital (e) 9 | Efectivo 10 | Activo fijo 11 | Otros activos no clasificados 12 | Euros 13 | Monedas distintas del euro 14 | Sin clasificar 15 |
| **17** | | 3 418,3 | 2 498,5 | 227,3 | 274,9 | 417,6 | 1 954,1 | 842,4 | 2,4 | 201,8 | 8,1 | 38,7 | 370,8 | 2 843,6 | 164,1 | 410,7 |
| **18** | | 3 393,8 | 2 403,2 | 251,9 | 305,7 | 433,0 | 1 914,5 | 861,0 | 2,1 | 183,2 | 8,7 | 35,0 | 389,3 | 2 766,0 | 196,0 | 431,8 |
| **19** | | 3 396,7 | 2 306,1 | 289,5 | 335,5 | 465,6 | 1 892,2 | 838,9 | 3,0 | 197,1 | 9,4 | 41,3 | 414,9 | 2 713,4 | 220,3 | 463,0 |
| **20** | | 3 886,1 | 2 755,1 | 311,0 | 353,2 | 466,9 | 2 212,7 | 1 016,0 | 3,4 | 187,2 | 8,7 | 40,4 | 417,8 | 3 202,2 | 238,1 | 445,9 |
| **21** | | 4 181,0 | 2 964,5 | 321,2 | 420,2 | 475,2 | 2 418,4 | 1 095,7 | 2,5 | 189,4 | 8,3 | 36,7 | 430,2 | 3 411,1 | 323,0 | 446,9 |
| **22** | | 4 045,7 | 2 696,8 | 363,3 | 456,7 | 528,9 | 2 171,3 | 1 162,6 | 2,5 | 180,6 | 7,8 | 35,3 | 485,9 | 3 216,6 | 348,8 | 480,3 |
| **21** | *Dic* | 4 181,0 | 2 964,5 | 321,2 | 420,2 | 475,2 | 2 418,4 | 1 095,7 | 2,5 | 189,4 | 8,3 | 36,7 | 430,2 | 3 411,1 | 323,0 | 446,9 |
| **22** | *Ene* | 4 186,4 | 2 971,9 | 319,7 | 422,9 | 471,9 | 2 416,8 | 1 106,3 | 2,8 | 188,8 | 7,5 | 36,3 | 428,1 | 3 416,8 | 323,7 | 445,9 |
| | *Feb* | 4 176,9 | 2 953,0 | 325,3 | 424,7 | 473,9 | 2 394,3 | 1 118,2 | 2,6 | 187,9 | 7,2 | 36,2 | 430,5 | 3 401,9 | 328,3 | 446,7 |
| | *Mar* | 4 225,4 | 2 954,5 | 335,1 | 445,4 | 490,4 | 2 413,2 | 1 134,5 | 2,7 | 184,6 | 7,6 | 36,2 | 446,7 | 3 417,5 | 350,4 | 457,5 |
| | *Abr* | 4 282,9 | 2 981,0 | 335,1 | 445,4 | 521,4 | 2 430,3 | 1 145,2 | 2,7 | 183,5 | 7,9 | 36,0 | 477,5 | 3 453,3 | 352,2 | 477,4 |
| | *May* | 4 275,3 | 2 984,6 | 335,8 | 445,7 | 509,2 | 2 430,0 | 1 147,9 | 2,7 | 185,6 | 7,5 | 35,8 | 465,8 | 3 459,4 | 345,9 | 470,0 |
| | *Jun* | 4 342,0 | 3 024,4 | 347,3 | 451,6 | 518,7 | 2 479,0 | 1 159,5 | 2,7 | 182,2 | 7,7 | 35,6 | 475,4 | 3 513,1 | 354,4 | 474,6 |
| | *Jul* | 4 345,9 | 3 024,9 | 345,6 | 456,0 | 519,4 | 2 467,1 | 1 173,3 | 2,8 | 183,2 | 7,8 | 35,5 | 476,1 | 3 509,6 | 359,2 | 477,0 |
| | *Ago* | 4 334,4 | 3 000,9 | 345,5 | 452,2 | 535,7 | 2 445,6 | 1 167,2 | 2,6 | 183,3 | 8,0 | 35,4 | 492,4 | 3 494,2 | 355,4 | 484,8 |
| | *Sep* | 4 370,2 | 2 999,2 | 354,2 | 461,1 | 555,6 | 2 457,6 | 1 173,9 | 2,6 | 180,6 | 7,7 | 35,2 | 512,7 | 3 510,6 | 363,0 | 496,6 |
| | *Oct* | 4 348,1 | 2 986,8 | 359,8 | 455,5 | 546,1 | 2 446,9 | 1 170,3 | 2,5 | 182,4 | 7,7 | 35,1 | 503,2 | 3 496,5 | 357,9 | 493,8 |
| | *Nov* | 4 273,2 | 2 916,1 | 366,9 | 454,3 | 536,0 | 2 378,0 | 1 174,5 | 2,5 | 182,3 | 7,5 | 35,2 | 493,3 | 3 433,3 | 350,7 | 489,2 |
| | *Dic* | 4 045,7 | 2 696,8 | 363,3 | 456,7 | 528,9 | 2 171,3 | 1 162,6 | 2,5 | 180,6 | 7,8 | 35,3 | 485,9 | 3 216,6 | 348,8 | 480,3 |
| **23** | *Ene* | 4 008,7 | 2 681,2 | 365,1 | 449,0 | 513,4 | 2 152,4 | 1 158,3 | 2,2 | 182,4 | 7,5 | 35,0 | 471,0 | 3 202,7 | 336,2 | 469,8 |
| | *Feb* | 4 004,8 | 2 659,5 | 362,1 | 456,7 | 526,5 | 2 116,7 | 1 175,0 | 2,2 | 184,6 | 7,0 | 34,9 | 484,5 | 3 180,9 | 343,3 | 480,6 |
| | *Mar* | 3 995,6 | 2 648,6 | 375,1 | 454,0 | 517,9 | 2 102,4 | 1 186,2 | 2,2 | 186,9 | 7,6 | 34,9 | 475,3 | 3 180,5 | 342,3 | 472,9 |
| | *Abr* | 3 991,4 | 2 626,8 | 390,0 | 448,5 | 526,2 | 2 089,7 | 1 183,2 | 2,2 | 190,2 | 7,3 | 34,8 | 484,0 | 3 170,5 | 340,5 | 480,4 |
| | *May* P | 4 026,8 | 2 657,7 | 388,0 | 455,8 | 525,3 | 2 133,7 | 1 177,2 | 2,1 | 188,6 | 7,4 | 34,7 | 483,1 | 3 198,7 | 349,4 | 478,7 |

Véanse notas al final del capítulo

## 6. INSTITUCIONES FINANCIERAS MONETARIAS — 6.2 Pasivo: resumen
### A) Balance según los estados de la zona del euro

*mm de euros*

| | | Total | Por residencia | | | | Por instrumentos | | | | | | Por monedas | | |
|---|---|---|---|---|---|---|---|---|---|---|---|---|---|---|---|
| | | 1=12 a 14 = 6 a 11 = 2 a 5 | Residentes en España 2 | Residentes en otros países de la zona euro (b) 3 | Resto del mundo (a) 4 | Rúbricas no clasificadas por residencia del tenedor (a) 5=6+9a12 | Billetes y monedas 6 | Depósitos 7 | Participaciones en fondos del mercado monetario 8 | Valores representativos de deuda emitidos 9 | Capital y reservas 10 | Otros pasivos no clasificados 11 | Euros 12 | Monedas distintas del euro 13 | Sin clasificar 14 |
| **17** | | 3 418,1 | 1 869,8 | 539,5 | 113,4 | 895,4 | 139,7 | 2 515,6 | 7,1 | 227,5 | 325,8 | 202,3 | 2 834,3 | 109,4 | 474,4 |
| **18** | | 3 393,8 | 1 849,3 | 553,6 | 118,2 | 872,7 | 147,0 | 2 514,3 | 6,8 | 230,0 | 308,3 | 187,4 | 2 811,9 | 128,2 | 453,7 |
| **19** | | 3 396,7 | 1 828,3 | 557,1 | 103,8 | 907,5 | 147,3 | 2 485,5 | 3,8 | 247,2 | 314,5 | 198,4 | 2 791,2 | 140,0 | 465,5 |
| **20** | | 3 886,1 | 2 227,3 | 648,8 | 96,1 | 914,0 | 162,3 | 2 967,6 | 4,6 | 249,4 | 308,1 | 194,1 | 3 295,0 | 138,5 | 452,6 |
| **21** | | 4 181,0 | 2 457,9 | 670,0 | 101,0 | 952,1 | 174,4 | 3 224,5 | 4,5 | 269,5 | 308,7 | 199,4 | 3 545,1 | 180,7 | 455,2 |
| **22** | | 4 045,7 | 2 191,4 | 735,2 | 118,9 | 1 000,2 | 177,6 | 3 040,2 | 5,2 | 281,1 | 306,7 | 234,8 | 3 358,6 | 215,5 | 471,6 |
| **21** | *Dic* | 4 181,0 | 2 457,9 | 670,0 | 101,0 | 952,1 | 174,4 | 3 224,5 | 4,5 | 269,5 | 308,7 | 199,4 | 3 545,1 | 180,7 | 455,2 |
| **22** | *Ene* | 4 186,4 | 2 443,2 | 693,9 | 89,8 | 959,4 | 173,9 | 3 222,9 | 4,1 | 260,8 | 311,4 | 213,4 | 3 535,5 | 178,5 | 472,4 |
| | *Feb* | 4 176,9 | 2 441,9 | 702,6 | 89,4 | 942,9 | 174,8 | 3 229,8 | 4,2 | 255,9 | 312,1 | 200,2 | 3 537,6 | 177,4 | 461,9 |
| | *Mar* | 4 225,4 | 2 452,8 | 710,4 | 107,3 | 954,8 | 177,7 | 3 266,3 | 4,2 | 254,0 | 307,6 | 215,5 | 3 563,9 | 194,5 | 467,0 |
| | *Abr* | 4 282,9 | 2 485,4 | 717,3 | 108,0 | 972,3 | 179,2 | 3 306,5 | 4,2 | 253,0 | 308,9 | 231,2 | 3 605,7 | 202,4 | 474,9 |
| | *May* | 4 275,3 | 2 471,2 | 722,7 | 109,9 | 971,5 | 179,9 | 3 299,5 | 4,2 | 256,9 | 309,6 | 225,1 | 3 601,7 | 201,0 | 472,6 |
| | *Jun* | 4 342,0 | 2 510,7 | 724,4 | 115,0 | 991,9 | 180,9 | 3 345,9 | 4,2 | 260,5 | 308,0 | 242,5 | 3 649,5 | 206,0 | 486,6 |
| | *Jul* | 4 345,9 | 2 529,0 | 715,3 | 110,4 | 991,1 | 180,7 | 3 350,5 | 4,2 | 261,3 | 311,2 | 237,9 | 3 650,9 | 209,8 | 485,2 |
| | *Ago* | 4 334,4 | 2 519,8 | 715,2 | 107,9 | 991,4 | 178,0 | 3 338,7 | 4,3 | 263,5 | 310,6 | 239,3 | 3 641,1 | 214,8 | 478,6 |
| | *Sep* | 4 370,2 | 2 518,6 | 710,9 | 118,0 | 1 022,7 | 176,9 | 3 343,2 | 4,2 | 274,0 | 310,7 | 261,1 | 3 653,9 | 222,5 | 493,8 |
| | *Oct* | 4 348,1 | 2 503,0 | 718,0 | 113,6 | 1 013,5 | 176,6 | 3 329,4 | 5,2 | 275,3 | 309,6 | 252,1 | 3 632,8 | 226,8 | 488,6 |
| | *Nov* | 4 273,2 | 2 421,9 | 717,8 | 124,0 | 1 009,6 | 176,1 | 3 258,5 | 5,1 | 281,0 | 306,7 | 245,7 | 3 565,5 | 223,6 | 484,1 |
| | *Dic* | 4 045,7 | 2 191,4 | 735,2 | 118,9 | 1 000,2 | 177,6 | 3 040,2 | 5,2 | 281,1 | 306,7 | 234,8 | 3 358,6 | 215,5 | 471,6 |
| **23** | *Ene* | 4 008,7 | 2 155,4 | 727,6 | 116,1 | 1 009,6 | 174,5 | 2 993,8 | 5,3 | 289,7 | 307,2 | 238,1 | 3 318,7 | 211,7 | 478,2 |
| | *Feb* | 4 004,8 | 2 146,9 | 723,1 | 121,8 | 1 013,0 | 174,1 | 2 986,3 | 5,4 | 293,8 | 306,6 | 238,6 | 3 306,3 | 225,0 | 473,5 |
| | *Mar* | 3 995,6 | 2 136,2 | 736,1 | 120,6 | 1 002,7 | 174,5 | 2 987,1 | 5,9 | 291,2 | 303,8 | 233,2 | 3 315,8 | 212,1 | 467,8 |
| | *Abr* | 3 991,4 | 2 136,2 | 730,8 | 123,4 | 1 001,1 | 175,3 | 2 984,1 | 6,2 | 292,6 | 304,2 | 229,1 | 3 311,7 | 215,7 | 464,1 |
| | *May* P | 4 026,8 | 2 159,6 | 725,7 | 125,9 | 1 015,6 | 175,3 | 3 004,6 | 6,6 | 300,7 | 305,7 | 233,8 | 3 330,1 | 227,2 | 469,5 |

Véanse notas al final del capítulo

## 6. INSTITUCIONES FINANCIERAS MONETARIAS
### A) Balance según los estados de la zona del euro

### 6.3 Activo. Residentes en España

*mm de euros*

| | | Total | Préstamos y créditos | | | | | | | | Valores representativos de deuda | | Participaciones en Fondos de Inversión | Participaciones en el capital |
|---|---|---|---|---|---|---|---|---|---|---|---|---|---|---|
| | | | Del cual | | IFM total | Del cual | AAPP total | Del cual | Otros sectores residentes total | Del cual | Del cual | | | |
| | | | Total | Euros | | Euros | | Euros | | Euros | Total (a) | Euros | (b) | (c) |
| | | 1=2+10+ +12+13 | 2=4+6+8 | 3=5+7+9 | 4 | 5 | 6 | 7 | 8 | 9 | 10 | 11 | 12 | 13 |
| **17** | | 2 498,5 | 1 745,2 | 1 724,4 | 442,8 | 435,9 | 78,1 | 78,1 | 1 224,3 | 1 210,4 | 663,7 | 663,5 | 0,8 | 88,8 |
| **18** | | 2 403,2 | 1 664,9 | 1 645,1 | 419,3 | 413,3 | 69,0 | 68,9 | 1 176,6 | 1 162,9 | 663,9 | 663,8 | 0,6 | 73,9 |
| **19** | | 2 306,1 | 1 589,9 | 1 569,5 | 363,8 | 356,5 | 66,9 | 66,9 | 1 159,2 | 1 146,0 | 636,4 | 636,2 | 0,6 | 79,3 |
| **20** | | 2 755,1 | 1 900,5 | 1 883,0 | 625,8 | 619,3 | 77,3 | 77,3 | 1 197,4 | 1 186,5 | 779,1 | 779,0 | 2,2 | 73,3 |
| **21** | | 2 964,5 | 2 055,5 | 2 036,9 | 779,3 | 772,2 | 81,6 | 81,6 | 1 194,7 | 1 183,2 | 829,9 | 829,8 | 0,9 | 78,1 |
| **22** | | 2 696,8 | 1 762,1 | 1 742,7 | 492,4 | 484,1 | 82,0 | 82,0 | 1 187,6 | 1 176,6 | 856,8 | 856,7 | 0,8 | 77,2 |
| **21** | *Dic* | 2 964,5 | 2 055,5 | 2 036,9 | 779,3 | 772,2 | 81,6 | 81,6 | 1 194,7 | 1 183,2 | 829,9 | 829,8 | 0,9 | 78,1 |
| **22** | *Ene* | 2 971,9 | 2 065,2 | 2 046,9 | 800,3 | 793,4 | 81,3 | 81,3 | 1 183,7 | 1 172,2 | 828,3 | 828,2 | 0,9 | 77,5 |
| | *Feb* | 2 953,0 | 2 040,3 | 2 021,6 | 777,7 | 770,2 | 79,9 | 79,9 | 1 182,8 | 1 171,6 | 833,9 | 833,8 | 0,9 | 77,8 |
| | *Mar* | 2 954,5 | 2 030,8 | 2 010,4 | 762,6 | 753,7 | 83,4 | 83,4 | 1 184,8 | 1 173,2 | 844,8 | 844,6 | 1,0 | 77,9 |
| | *Abr* | 2 981,0 | 2 052,7 | 2 031,3 | 774,2 | 765,0 | 86,2 | 86,2 | 1 192,3 | 1 180,1 | 850,2 | 850,1 | 0,9 | 77,2 |
| | *May* | 2 984,6 | 2 053,2 | 2 032,8 | 774,1 | 765,2 | 86,7 | 86,7 | 1 192,5 | 1 180,9 | 852,3 | 852,1 | 0,9 | 78,2 |
| | *Jun* | 3 024,4 | 2 089,0 | 2 067,5 | 797,6 | 788,0 | 87,7 | 87,7 | 1 203,6 | 1 191,7 | 856,3 | 856,2 | 0,8 | 78,4 |
| | *Jul* | 3 024,9 | 2 079,4 | 2 057,2 | 791,4 | 781,8 | 86,2 | 86,2 | 1 201,7 | 1 189,2 | 865,9 | 865,7 | 0,7 | 78,9 |
| | *Ago* | 3 000,9 | 2 061,4 | 2 038,6 | 781,4 | 771,6 | 84,9 | 84,9 | 1 195,1 | 1 182,0 | 859,9 | 859,8 | 0,8 | 78,9 |
| | *Sep* | 2 999,2 | 2 059,0 | 2 037,3 | 781,2 | 772,6 | 84,1 | 84,1 | 1 193,7 | 1 180,5 | 861,9 | 861,7 | 0,8 | 77,6 |
| | *Oct* | 2 986,8 | 2 052,3 | 2 028,9 | 775,3 | 764,7 | 83,4 | 83,4 | 1 193,6 | 1 180,8 | 855,8 | 855,6 | 0,7 | 78,0 |
| | *Nov* | 2 916,1 | 1 976,5 | 1 954,1 | 690,3 | 680,3 | 84,0 | 84,0 | 1 202,2 | 1 189,9 | 860,4 | 860,3 | 0,7 | 78,5 |
| | *Dic* | 2 696,8 | 1 762,1 | 1 742,7 | 492,4 | 484,1 | 82,0 | 82,0 | 1 187,6 | 1 176,6 | 856,8 | 856,7 | 0,8 | 77,2 |
| **23** | *Ene* | 2 681,2 | 1 753,8 | 1 735,3 | 498,4 | 490,2 | 80,4 | 80,4 | 1 175,0 | 1 164,7 | 848,7 | 848,5 | 0,8 | 77,9 |
| | *Feb* | 2 659,5 | 1 727,1 | 1 711,1 | 475,3 | 470,0 | 80,5 | 80,5 | 1 171,2 | 1 160,6 | 853,0 | 852,9 | 0,8 | 78,7 |
| | *Mar* | 2 648,6 | 1 704,4 | 1 689,0 | 447,1 | 441,8 | 83,1 | 83,1 | 1 174,2 | 1 164,1 | 863,2 | 863,1 | 0,8 | 80,2 |
| | *Abr* | 2 626,8 | 1 686,1 | 1 671,8 | 432,2 | 428,0 | 82,3 | 82,3 | 1 171,6 | 1 161,5 | 857,9 | 857,8 | 0,8 | 81,9 |
| | *May* P | 2 657,7 | 1 723,7 | 1 708,7 | 475,9 | 470,5 | 83,9 | 83,9 | 1 163,9 | 1 154,3 | 851,4 | 851,3 | 0,8 | 81,8 |

Véanse notas al final del capítulo

## 6. INSTITUCIONES FINANCIERAS MONETARIAS
### A) Balance según los estados de la zona del euro

### 6.4 Activo. Residentes en España: detalle de valores representativos de deuda

*mm de euros*

| | | Total | Del cual | IFM | | | AAPP | | Otros sectores residentes | |
|---|---|---|---|---|---|---|---|---|---|---|
| | | | Euros | Del cual | | | Del cual | | Del cual | |
| | | | | Total | Euros | Hasta dos años | Total | Euros | Total | Euros |
| | | 1=3+6+8 | 2=4+7+9 | 3 | 4 | 5 | 6 | 7 | 8 | 9 |
| **17** | | 663,7 | 663,5 | 32,8 | 32,8 | 2,6 | 430,7 | 430,5 | 200,3 | 200,3 |
| **18** | | 663,9 | 663,8 | 29,1 | 29,1 | 1,8 | 446,8 | 446,7 | 188,0 | 187,9 |
| **19** | | 636,4 | 636,2 | 30,8 | 30,8 | 1,3 | 423,9 | 423,8 | 181,6 | 181,5 |
| **20** | | 779,1 | 779,0 | 34,0 | 34,0 | 1,0 | 543,2 | 543,1 | 201,9 | 201,9 |
| **21** | | 829,9 | 829,8 | 34,6 | 34,6 | 0,8 | 638,1 | 638,0 | 157,2 | 157,2 |
| **22** | | 856,8 | 856,7 | 35,8 | 35,8 | 0,2 | 675,9 | 675,8 | 145,2 | 145,1 |
| **21** | *Dic* | 829,9 | 829,8 | 34,6 | 34,6 | 0,8 | 638,1 | 638,0 | 157,2 | 157,2 |
| **22** | *Ene* | 828,3 | 828,2 | 33,9 | 33,8 | 0,7 | 638,0 | 637,9 | 156,5 | 156,4 |
| | *Feb* | 833,9 | 833,8 | 34,0 | 33,9 | 0,6 | 647,3 | 647,2 | 152,6 | 152,6 |
| | *Mar* | 844,8 | 844,6 | 33,6 | 33,6 | 0,5 | 653,4 | 653,3 | 157,8 | 157,7 |
| | *Abr* | 850,2 | 850,1 | 32,7 | 32,7 | 0,5 | 661,2 | 661,2 | 156,3 | 156,2 |
| | *May* | 852,3 | 852,1 | 34,6 | 34,5 | 0,5 | 661,7 | 661,6 | 156,1 | 156,1 |
| | *Jun* | 856,3 | 856,2 | 34,6 | 34,6 | 0,4 | 666,7 | 666,6 | 155,0 | 155,0 |
| | *Jul* | 865,9 | 865,7 | 34,8 | 34,8 | 0,4 | 679,2 | 679,1 | 151,8 | 151,8 |
| | *Ago* | 859,9 | 859,8 | 34,1 | 34,1 | 0,4 | 675,2 | 675,1 | 150,5 | 150,5 |
| | *Sep* | 861,9 | 861,7 | 34,9 | 34,9 | 0,2 | 679,7 | 679,6 | 147,3 | 147,2 |
| | *Oct* | 855,8 | 855,6 | 35,4 | 35,4 | 0,2 | 673,9 | 673,8 | 146,5 | 146,5 |
| | *Nov* | 860,4 | 860,3 | 35,8 | 35,8 | 0,1 | 678,0 | 677,9 | 146,7 | 146,6 |
| | *Dic* | 856,8 | 856,7 | 35,8 | 35,8 | 0,2 | 675,9 | 675,8 | 145,2 | 145,1 |
| **23** | *Ene* | 848,7 | 848,5 | 36,6 | 36,6 | 0,2 | 668,9 | 668,8 | 143,1 | 143,1 |
| | *Feb* | 853,0 | 852,9 | 37,2 | 37,2 | 0,3 | 674,5 | 674,4 | 141,3 | 141,3 |
| | *Mar* | 863,2 | 863,1 | 38,5 | 38,5 | 0,2 | 681,7 | 681,6 | 143,1 | 143,0 |
| | *Abr* | 857,9 | 857,8 | 38,5 | 38,5 | 0,2 | 677,3 | 677,2 | 142,2 | 142,2 |
| | *May* P | 851,4 | 851,3 | 39,6 | 39,6 | 0,2 | 671,2 | 671,1 | 140,6 | 140,6 |

## 6. INSTITUCIONES FINANCIERAS MONETARIAS
### A) Balance según los estados de la zona del euro

### 6.5 Activo. Residentes en otros países de la zona euro

*mm de euros*

| | | Total | Préstamos y créditos | | | | | | | | Valores representativos de deuda | | Participaciones en Fondos de Inversión (b) | Participaciones en el capital (c) |
|---|---|---|---|---|---|---|---|---|---|---|---|---|---|---|
| | | | Total | Del cual Euros | IFM total | Del cual Euros | AAPP total | Del cual Euros | Otros sectores residentes total | Del cual Euros | Total (a) | Del cual Euros | | |
| | | 2+10+ 1=12+13 | 2=4+6+8 | 3=5+7+9 | 4 | 5 | 6 | 7 | 8 | 9 | 10 | 11 | 12 | 13 |
| **17** | | 227,3 | 113,9 | 102,2 | 77,2 | 71,0 | 0,1 | 0,1 | 36,7 | 31,1 | 75,8 | 74,9 | 0,7 | 37,0 |
| **18** | | 251,9 | 133,1 | 117,6 | 93,5 | 82,5 | 0,1 | 0,1 | 39,6 | 35,0 | 85,0 | 80,2 | 0,6 | 33,1 |
| **19** | | 289,5 | 166,3 | 150,8 | 114,2 | 103,4 | 0,2 | 0,2 | 51,9 | 47,2 | 86,0 | 81,3 | 0,4 | 36,9 |
| **20** | | 311,0 | 166,9 | 150,7 | 119,4 | 107,4 | 0,2 | 0,2 | 47,3 | 43,0 | 99,6 | 96,2 | 0,6 | 43,9 |
| **21** | | 321,2 | 186,9 | 163,5 | 131,3 | 112,7 | 0,3 | 0,3 | 55,2 | 50,5 | 90,4 | 85,8 | 0,9 | 43,0 |
| **22** | | 363,3 | 220,8 | 198,1 | 158,2 | 140,4 | 0,5 | 0,5 | 62,1 | 57,2 | 105,8 | 102,6 | 0,9 | 35,8 |
| **21** | *Dic* | 321,2 | 186,9 | 163,5 | 131,3 | 112,7 | 0,3 | 0,3 | 55,2 | 50,5 | 90,4 | 85,8 | 0,9 | 43,0 |
| **22** | *Ene* | 319,7 | 182,4 | 161,3 | 129,8 | 113,6 | 0,3 | 0,3 | 52,2 | 47,4 | 93,8 | 89,1 | 1,1 | 42,4 |
| | *Feb* | 325,3 | 184,5 | 163,0 | 134,1 | 117,4 | 0,3 | 0,3 | 50,0 | 45,3 | 97,8 | 93,3 | 1,0 | 42,0 |
| | *Mar* | 335,1 | 195,7 | 171,3 | 141,8 | 122,3 | 0,6 | 0,6 | 53,3 | 48,4 | 98,6 | 94,1 | 0,8 | 40,0 |
| | *Abr* | 335,1 | 194,3 | 171,9 | 140,5 | 123,2 | 0,6 | 0,6 | 53,1 | 48,1 | 100,6 | 96,2 | 0,9 | 39,4 |
| | *May* | 335,8 | 195,2 | 171,3 | 141,6 | 122,7 | 0,6 | 0,6 | 52,9 | 48,0 | 100,4 | 96,2 | 0,8 | 39,4 |
| | *Jun* | 347,3 | 204,9 | 180,3 | 150,7 | 131,0 | 0,7 | 0,7 | 53,5 | 48,6 | 105,3 | 100,8 | 0,8 | 36,3 |
| | *Jul* | 345,6 | 200,6 | 177,8 | 144,9 | 127,4 | 0,7 | 0,7 | 55,0 | 49,7 | 108,0 | 103,4 | 0,8 | 36,2 |
| | *Ago* | 345,5 | 203,4 | 180,9 | 147,1 | 129,9 | 0,5 | 0,5 | 55,8 | 50,5 | 105,3 | 101,2 | 0,8 | 36,0 |
| | *Sep* | 354,2 | 211,6 | 188,4 | 154,2 | 136,3 | 0,4 | 0,4 | 57,0 | 51,7 | 107,1 | 103,0 | 0,8 | 34,8 |
| | *Oct* | 359,8 | 212,0 | 190,3 | 151,2 | 135,1 | 0,5 | 0,5 | 60,3 | 54,8 | 111,5 | 107,6 | 0,8 | 35,6 |
| | *Nov* | 366,9 | 217,3 | 195,6 | 154,0 | 137,6 | 0,5 | 0,5 | 62,9 | 57,5 | 113,0 | 109,5 | 0,8 | 35,8 |
| | *Dic* | 363,3 | 220,8 | 198,1 | 158,2 | 140,4 | 0,5 | 0,5 | 62,1 | 57,2 | 105,8 | 102,6 | 0,9 | 35,8 |
| **23** | *Ene* | 365,1 | 219,4 | 199,2 | 162,9 | 147,6 | 0,4 | 0,4 | 56,1 | 51,2 | 108,3 | 105,4 | 0,9 | 36,5 |
| | *Feb* | 362,1 | 213,5 | 193,4 | 160,4 | 145,4 | 0,5 | 0,5 | 52,7 | 47,6 | 111,5 | 108,6 | 0,9 | 36,3 |
| | *Mar* | 375,1 | 226,6 | 205,3 | 171,2 | 155,0 | 0,5 | 0,5 | 54,9 | 49,8 | 110,7 | 107,9 | 0,9 | 37,0 |
| | *Abr* | 390,0 | 235,9 | 214,1 | 183,9 | 167,4 | 0,4 | 0,4 | 51,6 | 46,3 | 114,2 | 111,6 | 0,9 | 39,0 |
| | *May* P | 388,0 | 238,3 | 216,2 | 185,6 | 168,8 | 0,4 | 0,4 | 52,2 | 46,9 | 112,1 | 109,4 | 0,8 | 36,9 |

Véanse notas al final del capítulo

## 6. INSTITUCIONES FINANCIERAS MONETARIAS
### A) Balance según los estados de la zona del euro

### 6.6 Activo.Residentes en otros países de la zona euro: detalle de valores representativos de deuda

*mm de euros*

| | | Total | Del cual Euros | IFM Total | IFM Del cual Euros | IFM Del cual Hasta dos años | AAPP Total | AAPP Del cual Euros | Otros sectores residentes Total | Otros sectores residentes Del cual Euros |
|---|---|---|---|---|---|---|---|---|---|---|
| | | 1=3+6+8 | 2=4+7+9 | 3 | 4 | 5 | 6 | 7 | 8 | 9 |
| **17** | | 75,8 | 74,9 | 5,4 | 5,1 | 0,4 | 60,6 | 60,4 | 9,8 | 9,3 |
| **18** | | 85,0 | 80,2 | 4,8 | 3,6 | 0,1 | 63,2 | 63,0 | 17,1 | 13,6 |
| **19** | | 86,0 | 81,3 | 7,1 | 5,7 | 0,2 | 59,4 | 59,1 | 19,5 | 16,5 |
| **20** | | 99,6 | 96,2 | 8,1 | 7,0 | 0,2 | 69,4 | 69,0 | 22,1 | 20,2 |
| **21** | | 90,4 | 85,8 | 10,1 | 8,6 | 0,9 | 56,3 | 55,6 | 24,0 | 21,6 |
| **22** | | 105,8 | 102,6 | 11,0 | 10,2 | 0,2 | 67,6 | 67,3 | 27,2 | 25,1 |
| **21** | *Dic* | 90,4 | 85,8 | 10,1 | 8,6 | 0,9 | 56,3 | 55,6 | 24,0 | 21,6 |
| **22** | *Ene* | 93,8 | 89,1 | 10,3 | 8,6 | 0,7 | 59,3 | 58,6 | 24,3 | 21,8 |
| | *Feb* | 97,8 | 93,3 | 12,4 | 10,8 | 0,7 | 60,6 | 60,2 | 24,8 | 22,3 |
| | *Mar* | 98,6 | 94,1 | 11,4 | 9,8 | 0,5 | 61,6 | 61,2 | 25,6 | 23,2 |
| | *Abr* | 100,6 | 96,2 | 11,3 | 9,6 | 0,7 | 63,9 | 63,4 | 25,4 | 23,1 |
| | *May* | 100,4 | 96,2 | 11,7 | 10,0 | 0,6 | 64,1 | 63,7 | 24,6 | 22,4 |
| | *Jun* | 105,3 | 100,8 | 11,6 | 9,8 | 0,7 | 68,1 | 67,6 | 25,7 | 23,4 |
| | *Jul* | 108,0 | 103,4 | 11,5 | 9,8 | 0,7 | 70,6 | 70,2 | 25,8 | 23,4 |
| | *Ago* | 105,3 | 101,2 | 10,8 | 9,5 | 0,5 | 68,6 | 68,1 | 26,0 | 23,6 |
| | *Sep* | 107,1 | 103,0 | 10,9 | 9,9 | 0,2 | 69,9 | 69,4 | 26,2 | 23,7 |
| | *Oct* | 111,5 | 107,6 | 11,0 | 10,0 | 0,2 | 74,3 | 73,8 | 26,2 | 23,8 |
| | *Nov* | 113,0 | 109,5 | 12,0 | 11,1 | -0,1 | 73,9 | 73,6 | 27,0 | 24,8 |
| | *Dic* | 105,8 | 102,6 | 11,0 | 10,2 | 0,2 | 67,6 | 67,3 | 27,2 | 25,1 |
| **23** | *Ene* | 108,3 | 105,4 | 11,3 | 10,8 | 0,2 | 69,7 | 69,4 | 27,3 | 25,2 |
| | *Feb* | 111,5 | 108,6 | 12,0 | 11,6 | 0,1 | 72,3 | 71,9 | 27,2 | 25,1 |
| | *Mar* | 110,7 | 107,9 | 12,1 | 11,8 | 0,2 | 70,6 | 70,2 | 28,0 | 25,9 |
| | *Abr* | 114,2 | 111,6 | 12,2 | 11,8 | 0,3 | 74,6 | 74,3 | 27,4 | 25,5 |
| | *May* P | 112,1 | 109,4 | 12,9 | 12,5 | 0,3 | 71,8 | 71,5 | 27,3 | 25,5 |

## 6. INSTITUCIONES FINANCIERAS MONETARIAS
### A) Balance según los estados de la zona del euro

### 6.7 Activo. Resto del mundo

*mm de euros*

| | | Total | Del cual Euros | Préstamos y créditos Total | Préstamos y créditos Del cual Euros | Valores representativos de deuda Total | Valores representativos de deuda Del cual Euros | Participaciones en Fondos de Inversión (a) | Participaciones en el capital (b) |
|---|---|---|---|---|---|---|---|---|---|
| | | 1=3+5+7 | 2 | 3 | 4 | 5 | 6 | 7 | 8 |
| **17** | | 274,9 | 86,5 | 95,0 | 34,2 | 102,8 | 52,3 | 0,9 | 76,1 |
| **18** | | 305,7 | 93,9 | 116,4 | 35,9 | 112,1 | 58,0 | 0,9 | 76,3 |
| **19** | | 335,5 | 97,8 | 136,0 | 36,6 | 116,6 | 61,2 | 2,0 | 80,9 |
| **20** | | 353,2 | 109,3 | 145,4 | 36,1 | 137,3 | 73,2 | 0,6 | 69,9 |
| **21** | | 420,2 | 119,8 | 176,0 | 37,9 | 175,3 | 81,9 | 0,7 | 68,2 |
| **22** | | 456,7 | 124,8 | 188,4 | 37,4 | 199,9 | 87,4 | 0,9 | 67,5 |
| **21** *Dic* | | 420,2 | 119,8 | 176,0 | 37,9 | 175,3 | 81,9 | 0,7 | 68,2 |
| **22** *Ene* | | 422,9 | 118,2 | 169,2 | 35,5 | 184,1 | 82,7 | 0,8 | 68,8 |
| *Feb* | | 424,7 | 117,0 | 169,5 | 34,2 | 186,5 | 82,8 | 0,7 | 68,0 |
| *Mar* | | 445,4 | 122,0 | 186,7 | 38,1 | 191,1 | 83,9 | 0,8 | 66,7 |
| *Abr* | | 445,4 | 120,9 | 183,4 | 36,5 | 194,4 | 84,4 | 0,9 | 66,9 |
| *May* | | 445,7 | 124,8 | 181,7 | 39,0 | 195,2 | 85,8 | 1,0 | 67,9 |
| *Jun* | | 451,6 | 125,6 | 185,1 | 39,0 | 197,8 | 86,6 | 1,2 | 67,4 |
| *Jul* | | 456,0 | 123,1 | 187,1 | 37,0 | 199,5 | 86,1 | 1,3 | 68,0 |
| *Ago* | | 452,2 | 123,9 | 180,8 | 37,8 | 202,0 | 86,1 | 1,0 | 68,3 |
| *Sep* | | 461,1 | 126,3 | 187,0 | 39,9 | 205,0 | 86,4 | 1,1 | 68,1 |
| *Oct* | | 455,5 | 123,2 | 182,7 | 37,6 | 203,0 | 85,6 | 1,0 | 68,8 |
| *Nov* | | 454,3 | 126,8 | 184,2 | 40,0 | 201,1 | 86,8 | 0,9 | 68,0 |
| *Dic* | | 456,7 | 124,8 | 188,4 | 37,4 | 199,9 | 87,4 | 0,9 | 67,5 |
| **23** *Ene* | | 449,0 | 127,3 | 179,2 | 39,2 | 201,3 | 88,1 | 0,6 | 67,9 |
| *Feb* | | 456,7 | 127,7 | 176,1 | 39,0 | 210,5 | 88,7 | 0,5 | 69,5 |
| *Mar* | | 454,0 | 125,7 | 171,4 | 37,3 | 212,3 | 88,5 | 0,6 | 69,7 |
| *Abr* | | 448,5 | 123,3 | 167,7 | 37,1 | 211,1 | 86,2 | 0,5 | 69,2 |
| *May* | P | 455,8 | 123,2 | 171,7 | 36,2 | 213,7 | 87,0 | 0,6 | 69,8 |

## 6. INSTITUCIONES FINANCIERAS MONETARIAS
### A) Balance según los estados de la zona del euro

### 6.8 Pasivo. Depósitos de los residentes en España: por sectores y por instrumentos de los depósitos de las Otras Administraciones Públicas

*mm de euros*

| | | Por sectores: Total | Del cual Euros | IFM Total | IFM Del cual Euros | AAPP: Administración Central | AAPP: Otras Administraciones Públicas | Otros sectores residentes | Otras Administraciones Públicas: por instrumentos: Total | Del cual Euros | A la vista | Del cual A plazo total | Del cual Hasta dos años | Con preaviso | Cesiones temporales |
|---|---|---|---|---|---|---|---|---|---|---|---|---|---|---|---|
| | | 1=3+5a7 | 2 | 3 | 4 | 5 | 6=8 | 7 | 8=10+11+ +13+14 | 9 | 10 | 11 | 12 | 13 | 14 |
| **17** | | 1 862,8 | 1 838,2 | 443,6 | 436,4 | 36,4 | 47,6 | 1 335,3 | 47,6 | 47,6 | 41,8 | 5,7 | 4,9 | - | 0,1 |
| **18** | | 1 842,6 | 1 821,6 | 419,2 | 413,7 | 34,4 | 56,4 | 1 332,6 | 56,4 | 56,4 | 51,6 | 4,8 | 4,1 | - | 0,1 |
| **19** | | 1 824,6 | 1 800,2 | 364,6 | 358,0 | 29,5 | 54,4 | 1 376,0 | 54,4 | 54,4 | 50,3 | 4,1 | 3,6 | - | 0,1 |
| **20** | | 2 222,8 | 2 196,5 | 625,1 | 619,8 | 30,7 | 67,6 | 1 499,3 | 67,6 | 67,6 | 64,7 | 2,8 | 2,4 | - | 0,1 |
| **21** | | 2 453,5 | 2 426,6 | 777,4 | 773,4 | 47,3 | 85,4 | 1 543,5 | 85,4 | 85,4 | 82,1 | 3,1 | 1,9 | - | 0,2 |
| **22** | | 2 186,2 | 2 159,3 | 493,0 | 487,8 | 68,1 | 79,3 | 1 545,8 | 79,3 | 79,2 | 71,9 | 7,3 | 5,7 | - | 0,0 |
| **21** *Dic* | | 2 453,5 | 2 426,6 | 777,4 | 773,4 | 47,3 | 85,4 | 1 543,5 | 85,4 | 85,4 | 82,1 | 3,1 | 1,9 | - | 0,2 |
| **22** *Ene* | | 2 439,2 | 2 413,9 | 796,7 | 793,0 | 44,4 | 75,5 | 1 522,6 | 75,5 | 75,4 | 71,9 | 3,4 | 2,0 | - | 0,2 |
| *Feb* | | 2 437,8 | 2 412,7 | 773,4 | 769,8 | 64,9 | 75,7 | 1 523,9 | 75,7 | 75,7 | 71,7 | 3,8 | 2,3 | - | 0,2 |
| *Mar* | | 2 448,6 | 2 421,0 | 760,6 | 755,4 | 67,7 | 75,3 | 1 545,0 | 75,3 | 75,3 | 70,4 | 4,7 | 2,4 | - | 0,2 |
| *Abr* | | 2 481,2 | 2 454,9 | 772,9 | 768,0 | 93,8 | 74,7 | 1 539,8 | 74,7 | 74,7 | 69,8 | 4,7 | 2,3 | - | 0,2 |
| *May* | | 2 467,0 | 2 440,6 | 771,5 | 766,6 | 68,5 | 77,0 | 1 550,0 | 77,0 | 76,9 | 71,8 | 5,0 | 2,4 | - | 0,1 |
| *Jun* | | 2 506,6 | 2 479,0 | 795,3 | 789,9 | 63,5 | 84,1 | 1 563,7 | 84,1 | 84,1 | 78,3 | 5,6 | 2,8 | - | 0,1 |
| *Jul* | | 2 524,8 | 2 497,6 | 787,2 | 781,8 | 100,9 | 81,2 | 1 555,5 | 81,2 | 81,2 | 75,5 | 5,7 | 2,8 | - | 0,1 |
| *Ago* | | 2 515,6 | 2 488,4 | 779,7 | 774,0 | 97,9 | 85,6 | 1 552,5 | 85,6 | 85,6 | 80,0 | 5,5 | 2,6 | - | 0,1 |
| *Sep* | | 2 514,4 | 2 488,4 | 782,0 | 777,0 | 102,2 | 82,7 | 1 547,6 | 82,7 | 82,7 | 76,0 | 6,6 | 3,8 | - | 0,1 |
| *Oct* | | 2 497,9 | 2 470,4 | 775,6 | 768,8 | 105,4 | 85,1 | 1 531,8 | 85,1 | 85,1 | 78,2 | 6,9 | 4,3 | - | 0,0 |
| *Nov* | | 2 416,8 | 2 389,0 | 689,4 | 682,8 | 89,2 | 98,7 | 1 539,6 | 98,7 | 98,6 | 89,8 | 8,8 | 6,5 | - | 0,0 |
| *Dic* | | 2 186,2 | 2 159,3 | 493,0 | 487,8 | 68,1 | 79,3 | 1 545,8 | 79,3 | 79,2 | 71,9 | 7,3 | 5,7 | - | 0,0 |
| **23** *Ene* | | 2 150,1 | 2 123,4 | 500,3 | 495,1 | 55,6 | 74,9 | 1 519,3 | 74,9 | 74,9 | 67,3 | 7,5 | 6,0 | - | 0,0 |
| *Feb* | | 2 141,6 | 2 117,0 | 478,6 | 473,6 | 88,2 | 75,8 | 1 499,0 | 75,8 | 75,8 | 68,2 | 7,5 | 6,2 | - | 0,0 |
| *Mar* | | 2 130,4 | 2 104,5 | 452,7 | 447,4 | 96,8 | 78,2 | 1 502,8 | 78,2 | 78,2 | 69,2 | 9,0 | 8,0 | - | 0,0 |
| *Abr* | | 2 130,0 | 2 105,7 | 437,7 | 433,4 | 121,6 | 77,1 | 1 493,6 | 77,1 | 77,1 | 68,0 | 9,1 | 8,2 | - | 0,0 |
| *May* | P | 2 153,1 | 2 127,0 | 484,7 | 479,0 | 98,1 | 76,8 | 1 493,5 | 76,8 | 76,7 | 67,0 | 9,7 | 8,9 | - | 0,0 |

## 6. INSTITUCIONES FINANCIERAS MONETARIAS
### A) Balance según los estados de la zona del euro

### 6.9 Pasivo. Depósitos de los residentes en España: detalle de otros sectores residentes

*mm de euros*

| | Total | Depósitos en euros | | | | | | Depósitos en monedas distintas del euro | | | | | |
|---|---|---|---|---|---|---|---|---|---|---|---|---|---|
| | | Total | A la vista | Del cual: A plazo total | Del cual: Hasta dos años | Con preaviso | Cesiones temporales | Total | A la vista | Del cual: A plazo total | Del cual: Hasta dos años | Con preaviso | Cesiones temporales |
| | 1=2+8 | 2=3+4+6+7 | 3 | 4 | 5 | 6 | 7 | 8=9+10+ +12+13 | 9 | 10 | 11 | 12 | 13 |
| **17** | 1 335,3 | 1 317,8 | 848,3 | 441,6 | 218,6 | 0,1 | 27,8 | 17,5 | 11,0 | 6,4 | 4,7 | - | - |
| **18** | 1 332,6 | 1 317,2 | 922,1 | 372,4 | 177,8 | 0,1 | 22,6 | 15,4 | 10,0 | 5,4 | 5,0 | - | - |
| **19** | 1 376,0 | 1 358,4 | 1 010,4 | 329,1 | 150,0 | 0,3 | 18,5 | 17,7 | 12,7 | 5,0 | 4,6 | - | - |
| **20** | 1 499,3 | 1 478,4 | 1 150,2 | 307,1 | 121,4 | 0,1 | 20,9 | 21,0 | 16,6 | 4,4 | 4,1 | - | - |
| **21** | 1 543,5 | 1 520,7 | 1 250,2 | 250,2 | 86,9 | 0,1 | 20,1 | 22,8 | 19,1 | 3,7 | 2,9 | - | - |
| **22** | 1 545,8 | 1 524,2 | 1 281,2 | 231,3 | 86,7 | 0,1 | 11,7 | 21,6 | 16,1 | 5,4 | 4,5 | - | 0,0 |
| **21** *Dic* | 1 543,5 | 1 520,7 | 1 250,2 | 250,2 | 86,9 | 0,1 | 20,1 | 22,8 | 19,1 | 3,7 | 2,9 | - | - |
| **22** *Ene* | 1 522,6 | 1 501,2 | 1 237,9 | 245,6 | 83,7 | 0,1 | 17,5 | 21,4 | 17,4 | 4,1 | 3,2 | - | 0,0 |
| *Feb* | 1 523,9 | 1 502,4 | 1 246,3 | 237,3 | 81,9 | 0,1 | 18,7 | 21,5 | 17,5 | 4,0 | 3,3 | - | 0,0 |
| *Mar* | 1 545,0 | 1 522,6 | 1 265,9 | 239,1 | 79,5 | 0,1 | 17,6 | 22,4 | 18,4 | 4,0 | 3,3 | - | 0,0 |
| *Abr* | 1 539,8 | 1 518,6 | 1 264,2 | 236,1 | 77,8 | 0,1 | 18,1 | 21,3 | 16,9 | 4,3 | 3,5 | - | 0,0 |
| *May* | 1 550,0 | 1 528,7 | 1 277,6 | 234,2 | 76,8 | 0,1 | 16,8 | 21,4 | 16,6 | 4,7 | 4,0 | - | 0,0 |
| *Jun* | 1 563,7 | 1 541,6 | 1 295,8 | 230,6 | 74,9 | 0,1 | 15,1 | 22,1 | 17,1 | 5,0 | 4,3 | - | 0,0 |
| *Jul* | 1 555,5 | 1 533,8 | 1 291,1 | 228,9 | 75,0 | 0,1 | 13,7 | 21,7 | 16,7 | 5,0 | 4,1 | - | 0,0 |
| *Ago* | 1 552,5 | 1 531,1 | 1 291,6 | 227,4 | 75,5 | 0,1 | 12,0 | 21,4 | 16,3 | 5,1 | 4,4 | - | 0,0 |
| *Sep* | 1 547,6 | 1 526,6 | 1 284,1 | 227,8 | 78,6 | 0,1 | 14,6 | 21,0 | 16,1 | 4,9 | 4,1 | - | 0,0 |
| *Oct* | 1 531,8 | 1 511,2 | 1 268,2 | 229,0 | 81,7 | 0,1 | 13,9 | 20,6 | 15,6 | 5,0 | 4,1 | - | 0,0 |
| *Nov* | 1 539,6 | 1 518,5 | 1 272,2 | 230,4 | 82,3 | 0,1 | 15,7 | 21,1 | 16,3 | 4,8 | 4,0 | - | 0,0 |
| *Dic* | 1 545,8 | 1 524,2 | 1 281,2 | 231,3 | 86,7 | 0,1 | 11,7 | 21,6 | 16,1 | 5,4 | 4,5 | - | 0,0 |
| **23** *Ene* | 1 519,3 | 1 497,9 | 1 253,4 | 229,9 | 87,9 | 0,1 | 14,5 | 21,4 | 16,0 | 5,4 | 4,5 | - | 0,0 |
| *Feb* | 1 499,0 | 1 479,5 | 1 235,7 | 230,4 | 89,9 | 0,1 | 13,2 | 19,5 | 14,0 | 5,5 | 4,9 | - | 0,0 |
| *Mar* | 1 502,8 | 1 482,2 | 1 229,4 | 240,9 | 100,0 | 0,1 | 11,8 | 20,6 | 14,3 | 6,3 | 5,6 | - | 0,0 |
| *Abr* | 1 493,6 | 1 473,7 | 1 213,3 | 247,1 | 107,7 | 0,1 | 13,1 | 20,0 | 13,8 | 6,2 | 5,4 | - | 0,0 |
| *May* P | 1 493,5 | 1 473,3 | 1 205,3 | 254,9 | 117,5 | 0,1 | 13,0 | 20,2 | 13,9 | 6,3 | 5,7 | - | 0,0 |

## 6. INSTITUCIONES FINANCIERAS MONETARIAS
### A) Balance según los estados de la zona del euro

### 6.10 Pasivo. Depósitos de residentes en otros países de la zona euro: por sectores y por instrumentos de las Otras Administraciones Públicas

*mm de euros*

| | Por sectores | | | | | | | Otras Administraciones Públicas: por instrumentos | | | | | | |
|---|---|---|---|---|---|---|---|---|---|---|---|---|---|---|
| | Total | Del cual: Euros | IFM: Total | IFM: Del cual: Euros | AAPP: Administración Central | AAPP: Otras Administraciones Públicas | Otros sectores residentes (a) | Total | Del cual: Euros | A la vista | Del cual: A plazo total | Del cual: Hasta dos años | Con preaviso | Cesiones temporales |
| | 1=3+5a7 | 2 | 3 | 4 | 5 | 6=8 | 7 | 8=10+11 +13+14 | 9 | 10 | 11 | 12 | 13 | 14 |
| **17** | 539,4 | 523,2 | 507,2 | 496,1 | 0,0 | 0,0 | 32,2 | 0,0 | 0,0 | 0,0 | - | - | - | - |
| **18** | 553,6 | 530,8 | 518,3 | 502,6 | 0,0 | 0,0 | 35,3 | 0,0 | 0,0 | 0,0 | - | - | - | - |
| **19** | 557,1 | 529,4 | 524,2 | 504,3 | 0,0 | 0,0 | 33,0 | 0,0 | 0,0 | 0,0 | - | - | - | - |
| **20** | 648,8 | 625,4 | 607,9 | 593,9 | 0,1 | 0,0 | 40,8 | 0,0 | 0,0 | 0,0 | - | - | - | - |
| **21** | 670,0 | 639,7 | 623,7 | 606,2 | 0,1 | 0,0 | 46,2 | 0,0 | 0,0 | 0,0 | - | - | - | - |
| **22** | 735,1 | 694,4 | 657,2 | 637,1 | 3,4 | 0,0 | 74,5 | 0,0 | 0,0 | 0,0 | 0,0 | 0,0 | - | - |
| **21** *Dic* | 670,0 | 639,7 | 623,7 | 606,2 | 0,1 | 0,0 | 46,2 | 0,0 | 0,0 | 0,0 | - | - | - | - |
| **22** *Ene* | 693,9 | 658,5 | 633,3 | 611,4 | 1,8 | 0,0 | 58,8 | 0,0 | 0,0 | 0,0 | 0,0 | 0,0 | - | - |
| *Feb* | 702,6 | 666,8 | 640,5 | 617,9 | 1,7 | 0,0 | 60,4 | 0,0 | 0,0 | 0,0 | - | - | - | - |
| *Mar* | 710,4 | 676,1 | 657,3 | 637,1 | 1,5 | 0,0 | 51,7 | 0,0 | 0,0 | 0,0 | - | - | - | - |
| *Abr* | 717,2 | 674,8 | 644,9 | 617,4 | 1,4 | 0,0 | 70,9 | 0,0 | 0,0 | 0,0 | - | - | - | - |
| *May* | 722,7 | 682,6 | 657,9 | 631,9 | 1,2 | 0,0 | 63,6 | 0,0 | 0,0 | 0,0 | - | - | - | - |
| *Jun* | 724,4 | 688,9 | 648,8 | 628,7 | 1,0 | 0,0 | 74,7 | 0,0 | 0,0 | 0,0 | - | - | - | - |
| *Jul* | 715,3 | 674,5 | 641,5 | 616,7 | 1,1 | 0,0 | 72,8 | 0,0 | 0,0 | 0,0 | - | - | - | - |
| *Ago* | 715,2 | 673,4 | 648,1 | 622,4 | 1,0 | 0,0 | 66,1 | 0,0 | 0,0 | 0,0 | - | - | - | - |
| *Sep* | 710,8 | 670,8 | 637,2 | 614,9 | 1,0 | 0,0 | 72,6 | 0,0 | 0,0 | 0,0 | 0,0 | 0,0 | - | - |
| *Oct* | 717,9 | 671,1 | 644,9 | 617,1 | 2,7 | 0,0 | 70,3 | 0,0 | 0,0 | 0,0 | 0,0 | 0,0 | - | - |
| *Nov* | 717,7 | 672,3 | 634,4 | 609,7 | 6,8 | 0,0 | 76,5 | 0,0 | 0,0 | 0,0 | 0,0 | 0,0 | - | - |
| *Dic* | 735,1 | 694,4 | 657,2 | 637,1 | 3,4 | 0,0 | 74,5 | 0,0 | 0,0 | 0,0 | 0,0 | 0,0 | - | - |
| **23** *Ene* | 727,6 | 692,2 | 660,1 | 641,8 | 1,8 | 0,0 | 65,6 | 0,0 | 0,0 | 0,0 | 0,0 | 0,0 | - | - |
| *Feb* | 723,0 | 680,2 | 652,1 | 627,7 | 2,8 | 0,0 | 68,1 | 0,0 | 0,0 | 0,0 | 0,0 | 0,0 | - | - |
| *Mar* | 736,1 | 696,7 | 660,2 | 638,1 | 1,9 | 0,1 | 74,0 | 0,1 | 0,1 | 0,0 | 0,1 | 0,1 | - | - |
| *Abr* | 730,8 | 688,2 | 658,4 | 632,8 | 1,8 | 0,1 | 70,5 | 0,1 | 0,1 | 0,0 | 0,1 | 0,1 | - | - |
| *May* P | 725,7 | 676,4 | 651,6 | 621,7 | 1,8 | 0,1 | 72,3 | 0,1 | 0,1 | 0,0 | 0,1 | 0,1 | - | - |

Véanse notas al final del capítulo

## 6. INSTITUCIONES FINANCIERAS MONETARIAS
### A) Balance según los estados de la zona del euro

### 6.11 Pasivo. Depósitos de residentes en otros países de la zona euro: detalle de otros sectores residentes

*mm de euros*

| | | Total | Depósitos en euros | | | | | | Depósitos en monedas distintas del euro | | | | | |
|---|---|---|---|---|---|---|---|---|---|---|---|---|---|---|
| | | | Total | A la vista | Del cual: A plazo total | Del cual: Hasta dos años | Con preaviso | Cesiones temporales | Total | A la vista | Del cual: A plazo total | Del cual: Hasta dos años | Con preaviso | Cesiones temporales |
| | | 1=2+8 | 3+ 2=4+6+7+ | 3 | 4 | 5 | 6 | 7 | 9+10 8=+12+13 | 9 | 10 | 11 | 12 | 13 |
| **17** | | 32,2 | 27,1 | 9,1 | 13,2 | 6,7 | 0,1 | 4,7 | 5,1 | 0,3 | 4,6 | 3,3 | 0,0 | 0,2 |
| **18** | | 35,3 | 28,2 | 9,7 | 16,8 | 9,6 | 0,3 | 1,4 | 7,1 | 0,4 | 6,5 | 3,6 | 0,0 | 0,2 |
| **19** | | 33,0 | 25,1 | 9,3 | 12,7 | 5,3 | 0,7 | 2,4 | 7,8 | 0,4 | 7,1 | 3,7 | 0,0 | 0,3 |
| **20** | | 40,8 | 31,4 | 11,4 | 15,2 | 9,1 | 0,3 | 4,4 | 9,4 | 0,9 | 8,3 | 4,2 | 0,0 | 0,2 |
| **21** | | 46,2 | 33,4 | 13,4 | 13,0 | 6,8 | 0,3 | 6,6 | 12,8 | 0,8 | 11,4 | 5,4 | 0,0 | 0,5 |
| **22** | | 74,5 | 54,5 | 15,7 | 30,5 | 23,5 | 0,2 | 8,2 | 20,0 | 1,1 | 18,2 | 11,2 | 0,0 | 0,7 |
| **21** | *Dic* | 46,2 | 33,4 | 13,4 | 13,0 | 6,8 | 0,3 | 6,6 | 12,8 | 0,8 | 11,4 | 5,4 | 0,0 | 0,5 |
| **22** | *Ene* | 58,8 | 47,0 | 13,6 | 12,7 | 6,6 | 0,3 | 20,4 | 11,8 | 0,8 | 10,4 | 4,1 | 0,0 | 0,6 |
| | *Feb* | 60,4 | 48,9 | 13,0 | 13,9 | 7,8 | 0,3 | 21,6 | 11,5 | 0,7 | 10,4 | 4,1 | 0,0 | 0,4 |
| | *Mar* | 51,7 | 39,0 | 14,3 | 14,8 | 8,8 | 0,2 | 9,6 | 12,7 | 0,7 | 11,6 | 5,2 | 0,0 | 0,4 |
| | *Abr* | 70,9 | 57,3 | 14,3 | 15,5 | 9,4 | 0,2 | 27,4 | 13,6 | 0,6 | 12,6 | 5,9 | 0,0 | 0,4 |
| | *May* | 63,6 | 50,6 | 15,2 | 13,2 | 7,0 | 0,2 | 22,0 | 13,0 | 0,6 | 11,9 | 5,2 | 0,0 | 0,4 |
| | *Jun* | 74,7 | 60,2 | 16,9 | 17,0 | 10,6 | 0,1 | 26,2 | 14,5 | 0,9 | 13,2 | 6,3 | 0,0 | 0,4 |
| | *Jul* | 72,8 | 57,7 | 17,0 | 17,9 | 11,5 | 0,1 | 22,8 | 15,0 | 0,7 | 13,8 | 6,6 | 0,0 | 0,5 |
| | *Ago* | 66,1 | 51,0 | 17,2 | 20,1 | 13,8 | 0,1 | 13,5 | 15,1 | 0,8 | 14,0 | 6,9 | 0,0 | 0,3 |
| | *Sep* | 72,6 | 55,4 | 16,5 | 22,3 | 16,2 | 0,2 | 16,4 | 17,2 | 0,9 | 15,9 | 8,7 | 0,0 | 0,4 |
| | *Oct* | 70,3 | 52,0 | 16,1 | 26,4 | 20,1 | 0,2 | 9,3 | 18,3 | 0,5 | 17,3 | 10,1 | 0,0 | 0,5 |
| | *Nov* | 76,5 | 56,6 | 18,4 | 27,8 | 21,3 | 0,2 | 10,3 | 19,9 | 0,8 | 18,6 | 11,4 | 0,0 | 0,5 |
| | *Dic* | 74,5 | 54,5 | 15,7 | 30,5 | 23,5 | 0,2 | 8,2 | 20,0 | 1,1 | 18,2 | 11,2 | 0,0 | 0,7 |
| **23** | *Ene* | 65,6 | 49,3 | 14,0 | 28,5 | 21,6 | 0,2 | 6,6 | 16,4 | 1,2 | 14,6 | 7,5 | 0,0 | 0,6 |
| | *Feb* | 68,1 | 50,3 | 13,7 | 30,9 | 19,8 | 0,2 | 5,5 | 17,8 | 1,6 | 14,7 | 7,3 | 0,0 | 1,5 |
| | *Mar* | 74,0 | 57,4 | 15,5 | 33,1 | 22,3 | 0,2 | 8,7 | 16,5 | 1,0 | 14,2 | 6,9 | 0,0 | 1,4 |
| | *Abr* | 70,5 | 54,2 | 13,2 | 33,4 | 22,6 | 0,2 | 7,3 | 16,3 | 1,0 | 14,0 | 6,7 | 0,0 | 1,3 |
| | *May* P | 72,3 | 53,5 | 12,7 | 29,8 | 19,0 | 0,2 | 10,8 | 18,8 | 1,3 | 15,3 | 7,7 | 0,0 | 2,2 |

## 6. INSTITUCIONES FINANCIERAS MONETARIAS
### A) Balance según los estados de la zona del euro

### 6.12 Pasivo. Resto del mundo y rúbricas no clasificadas: total y algunos detalles

*mm de euros*

| | | Resto del mundo. Depósitos | | | | | Rúbricas no clasificadas (a) | | | | | |
|---|---|---|---|---|---|---|---|---|---|---|---|---|
| | | Total | Del cual: Euros | Vista, a plazo y con preaviso | Del cual: Hasta 2 años | Cesiones temporales | Total | Del cual: Valores representativos de deuda emitidos: Total | Del cual: Euros | Del cual: Hasta 2 años | Capital y Reservas | Otros pasivos |
| | | 1=3+5 | 2 | 3 | 4 | 5 | 6 | 7 | 8 | 9 | 10 | 11 |
| **17** | | 113,4 | 76,8 | 89,4 | 65,5 | 24,0 | 895,4 | 227,5 | 202,0 | 31,5 | 325,8 | 202,3 |
| **18** | | 118,2 | 70,4 | 94,0 | 72,9 | 24,1 | 872,7 | 230,0 | 200,1 | 29,1 | 308,3 | 187,4 |
| **19** | | 103,8 | 58,6 | 92,7 | 73,3 | 11,1 | 907,5 | 247,2 | 212,1 | 24,7 | 314,5 | 198,4 |
| **20** | | 96,1 | 53,3 | 83,4 | 66,2 | 12,6 | 914,0 | 249,4 | 211,3 | 20,9 | 308,1 | 194,1 |
| **21** | | 101,0 | 53,9 | 79,7 | 68,8 | 21,3 | 952,1 | 269,5 | 214,9 | 32,8 | 308,7 | 199,4 |
| **22** | | 118,9 | 55,7 | 96,8 | 87,2 | 22,0 | 1 000,2 | 281,1 | 216,4 | 37,2 | 306,7 | 234,8 |
| **21** | *Dic* | 101,0 | 53,9 | 79,7 | 68,8 | 21,3 | 952,1 | 269,5 | 214,9 | 32,8 | 308,7 | 199,4 |
| **22** | *Ene* | 89,8 | 44,1 | 73,0 | 62,3 | 16,8 | 959,4 | 260,8 | 210,2 | 26,5 | 311,4 | 213,4 |
| | *Feb* | 89,4 | 42,7 | 73,6 | 63,0 | 15,7 | 942,9 | 255,9 | 205,9 | 24,6 | 312,1 | 200,2 |
| | *Mar* | 107,3 | 47,7 | 81,8 | 71,3 | 25,5 | 954,8 | 254,0 | 201,7 | 24,5 | 307,6 | 215,5 |
| | *Abr* | 108,0 | 50,2 | 85,4 | 74,8 | 22,6 | 972,3 | 253,0 | 199,0 | 26,0 | 308,9 | 231,2 |
| | *May* | 109,8 | 51,8 | 81,8 | 71,6 | 28,0 | 971,5 | 256,9 | 201,8 | 25,1 | 309,6 | 225,1 |
| | *Jun* | 114,9 | 51,5 | 88,7 | 78,9 | 26,3 | 991,9 | 260,5 | 203,1 | 27,4 | 308,0 | 242,5 |
| | *Jul* | 110,4 | 48,8 | 87,4 | 78,1 | 23,0 | 991,1 | 261,3 | 203,6 | 27,7 | 311,2 | 237,9 |
| | *Ago* | 107,9 | 48,3 | 85,0 | 75,3 | 23,0 | 991,4 | 263,5 | 200,1 | 28,8 | 310,6 | 239,3 |
| | *Sep* | 117,9 | 53,3 | 96,9 | 87,2 | 21,0 | 1 022,7 | 274,0 | 206,8 | 31,5 | 310,7 | 261,1 |
| | *Oct* | 113,6 | 50,7 | 91,6 | 81,9 | 22,0 | 1 013,5 | 275,3 | 209,9 | 32,0 | 309,6 | 252,1 |
| | *Nov* | 123,9 | 59,9 | 92,4 | 82,5 | 31,5 | 1 009,6 | 281,0 | 215,5 | 34,6 | 306,7 | 245,7 |
| | *Dic* | 118,9 | 55,7 | 96,8 | 87,2 | 22,0 | 1 000,2 | 281,1 | 216,4 | 37,2 | 306,7 | 234,8 |
| **23** | *Ene* | 116,1 | 52,1 | 92,5 | 82,7 | 23,6 | 1 009,6 | 289,7 | 224,7 | 35,0 | 307,2 | 238,1 |
| | *Feb* | 121,7 | 53,3 | 95,8 | 81,8 | 25,9 | 1 013,0 | 293,8 | 228,7 | 37,7 | 306,6 | 238,6 |
| | *Mar* | 120,5 | 56,5 | 86,9 | 74,1 | 33,6 | 1 002,7 | 291,2 | 228,6 | 38,2 | 303,8 | 233,2 |
| | *Abr* | 123,3 | 56,8 | 89,0 | 75,9 | 34,2 | 1 001,1 | 292,6 | 229,5 | 42,8 | 304,2 | 229,1 |
| | *May* P | 125,8 | 58,3 | 86,3 | 73,0 | 39,5 | 1 015,6 | 300,7 | 236,3 | 44,0 | 305,7 | 233,8 |

(a) Pasivos excepto depósitos y participaciones de Fondos Monetarios.

## NOTAS A LOS CUADROS DEL CAPÍTULO 6. INSTITUCIONES FINANCIERAS MONETARIAS

Algunas rúbricas de los balances de las instituciones financieras monetarias según los estados de la zona del euro, que se publican en los capítulos 6 y 8 del Boletín Estadístico, registran cambios en diciembre de 2014 debido a la entrada en vigor de una nueva regulación contable. Estas modificaciones afectan exclusivamente a la forma de presentación de parte de la información y no inciden ni en las rúbricas de créditos y depósitos ni reflejan ningún cambio patrimonial en los balances de las entidades.

En concreto, la entrada en vigor de la Circular 5/2014, de 28 de noviembre, del Banco de España, por la que se modifica la Circular 4/2004, de 22 de diciembre, a entidades de crédito, sobre normas de información financiera pública y reservada, y modelos de estados financieros, y que incorpora los requerimientos estadísticos que fija la regulación del Banco Central Europeo[1] , da lugar a un cambio en la presentación de algunas rúbricas del balance de los estados de la zona del euro. Este cambio supone que, a partir de diciembre de 2014, que son los datos que ahora se publican, y salvo los préstamos y depósitos, que siguen presentándose por el principal, el resto de rúbricas comienzan a difundirse según su valor en libros, avanzando así en el proceso de armonización con la información que se recoge con fines supervisores. Esto implica que, desde esa fecha, rúbricas como las "Acciones y participaciones" del activo se presentan neteadas de sus correcciones de valoración, y, a su vez, estas correcciones dejan de llevarse a la rúbrica de "Capital y reservas", como ocurría hasta ahora (véanse cuadros 6.2 y 6.3). Este cambio explica el grueso de la variación que se observa en diciembre de 2014 en el tamaño del balance total y en el de algunos componentes, como la cifra de acciones y participaciones o la de capital y reservas.

**Cuadro 6.1**
a. Véase detalle en los cuadros 6.3 y 6.4.
b. Véase detalle en los cuadros 6.5 y 6.6.
c. Véase detalle en el cuadro 6.7.
d. Hasta noviembre de 2014, incluye sólo participaciones en FMM, desde diciembre de 2014 incluye participaciones en fondos de inversión.
e. Hasta noviembre de 2014, incluye participaciones en el capital y participaciones en fondos de inversión que no son FMM, desde diciembre de 2014 incluye participaciones en el capital.

**Cuadro 6.2**
a. Columna que tiene desarrollo en el cuadro 6.12.
b. Columna que tiene desarrollo en el cuadro 6.10

**Cuadro 6.3**
a. Columna que tiene desarrollo en el cuadro 6.4.
b. Hasta noviembre de 2014, incluye sólo participaciones en FMM, desde diciembre de 2014 incluye participaciones en fondos de inversión.
c. Hasta noviembre de 2014, incluye participaciones en el capital y participaciones en fondos de inversión que no son FMM, desde diciembre de 2014 incluye participaciones en el capital.

**Cuadro 6.5**
a. Columna que tiene desarrollo en el cuadro 6.6.
b. Hasta noviembre de 2014, incluye sólo participaciones en FMM, desde diciembre de 2014 incluye participaciones en fondos de inversión.
c. Hasta noviembre de 2014, incluye participaciones en el capital y participaciones en fondos de inversión que no son FMM, desde diciembre de 2014 incluye participaciones en el capital.

**Cuadro 6.7**
a. Hasta noviembre de 2014, incluye sólo participaciones en FMM, desde diciembre de 2014 incluye participaciones en fondos de inversión.
b. Hasta noviembre de 2014, incluye participaciones en el capital y participaciones en fondos de inversión que no son FMM, desde diciembre de 2014 incluye participaciones en el capital.

**Cuadro 6.10**
a. Columna que tiene desarrollo en el cuadro 6.11.

[1] Reglamento (UE) nº 1071/2013 del Banco Central Europeo relativo al balance del sector de las instituciones financieras monetarias, de 24 de septiembre de 2013

# CAPÍTULO 7 BANCO DE ESPAÑA

*Datos referidos a Mayo de 2023* *Millones de euros*

| | ACTIVO | Serie en cuadro y columna/ *Time series in table and column* | | | ASSETS |
|---|---|---|---|---|---|
| 1 | **A. RESIDENTES EN ESPAÑA** | **7.1/2** | **614 056** | 1 | **A. DOMESTIC** |
| 2 | **2. Préstamos y créditos** | **7.3/2** | **96 435** | 2 | **2. Loans** |
| 3 | 2e. Del cual: euros | 7.3/3 | 96 401 | 3 | 2e. Of which: euro |
| *4* | *IFM* | *7.3/4* | *96 214* | *4* | *MFIs* |
| 5 | 2e. Del cual: euros | 7.3/5 | 96 180 | 5 | 2e. Of which: euro |
| *6* | *Administraciones Públicas* | *7.3/6* | - | *6* | *General government* |
| 7 | 2e. Del cual: euros | 7.3/7 | - | 7 | 2e. Of which: euro |
| *8* | *Otros sectores residentes* | *7.3/8* | *221* | *8* | *Other resident sectors* |
| 9 | 2e. Del cual: euros | 7.3/9 | 221 | 9 | 2e. Of which: euro |
| 10 | **3. Valores representativos de deuda** | **7.3/10** | **517 445** | 10 | **3. Debt securities** |
| 11 | 3e. Del cual: euros | 7.3/11 | 517 445 | 11 | 3e. Of which: euro |
| *12* | *IFM* | *7.4/3* | *22 835* | *12* | *MFIs* |
| 13 | 3e. Del cual: euros | 7.4/4 | 22 835 | 13 | 3e. Of which: euro |
| *14* | *Administraciones Públicas* | *7.4/6* | *458 093* | *14* | *General government* |
| 15 | 3e. Del cual: euros | 7.4/7 | 458 093 | 15 | 3e. Of which: euro |
| *16* | *Otros residentes* | *7.4/8* | *36 517* | *16* | *Other resident sectors* |
| 17 | 3e. Del cual: euros | 7.4/9 | 36 517 | 17 | 3e. Of which: euro |
| 18 | **5. Participaciones en el capital** | **7.3/13** | **176** | 18 | **5. Equity** |
| *19* | *IFM* | - | - | *19* | *MFIs* |
| *20* | *Otros sectores residentes* | - | *176* | *20* | *Other resident sectors* |
| 21 | **B. RESIDENTES EN OTROS PAÍSES DE LA ZONA DEL EURO** | **7.1/3** | **18 140** | 21 | **B. OTHER EURO AREA COUNTRIES** |
| 22 | **2. Préstamos y créditos** | **7.5/2** | **4 822** | 22 | **2. Loans** |
| 23 | 2e. Del cual: euros | 7.5/3 | 4 812 | 23 | 2e. Of which: euro |
| *24* | *IFM* | *7.5/4* | *4 822* | *24* | *MFIs* |
| 25 | 2e. Del cual: euros | 7.5/5 | 4 812 | 25 | 2e. Of which: euro |
| *26* | *Administraciones Públicas* | *7.5/6* | - | *26* | *General government* |
| 27 | 2e. Del cual: euros | 7.5/7 | - | 27 | 2e. Of which: euro |
| *28* | *Otros residentes* | *7.5/8* | - | *28* | *Other resident sectors* |
| 29 | 2e. Del cual: euros | 7.5/9 | - | 29 | 2e. Of which: euro |
| 30 | **3. Valores representativos de deuda** | **7.5/10** | **12 123** | 30 | **3. Debt securities** |
| 31 | 3e. Del cual: euros | 7.5/11 | 11 894 | 31 | 3e. Of which: euro |
| *32* | *IFM* | *7.6/3* | *313* | *32* | *MFIs* |
| 33 | 3e. Del cual: euros | 7.6/4 | 85 | 33 | 3e. Of which: euro |
| *34* | *Administraciones Públicas* | *7.6/6* | *4 983* | *34* | *General government* |
| 35 | 3e. Del cual: euros | 7.6/7 | 4 983 | 35 | 3e. Of which: euro |
| *36* | *Otros residentes* | *7.6/8* | *6 827* | *36* | *Other resident sectors* |
| 37 | 3e. Del cual: euros | 7.6/9 | 6 827 | 37 | 3e. Of which: euro |
| 38 | **4. Participaciones en Fondos de Inversión** | **7.5/12** | **-** | 38 | **4. Investment fund shares/units** |
| *39* | *IFM* | - | - | *39* | *MFIs* |
| 40 | 4e. Del cual: euros | - | - | 40 | 4e. Of which: euro |
| 41 | **5. Participaciones en el capital** | **7.5/13** | **1 195** | 41 | **5. Equity** |
| *42* | *IFM* | - | *1 195* | *42* | *MFIs* |
| *43* | *Otros sectores residentes* | - | - | *43* | *Other resident sectors* |
| 44 | **C. RESTO DEL MUNDO** | **7.1/4** | **179 016** | 44 | **C. REST OF THE WORLD** |
| 45 | **2. Préstamos y créditos** | **7.7/3** | **4 628** | 45 | **2. Loans** |
| 46 | 2e. Del cual: euros | 7.7/4 | - | 46 | 2e. Of which: euro |
| 47 | **3. Valores representativos de deuda** | **7.7/5** | **174 272** | 47 | **3. Debt securities** |
| 48 | 3e. Del cual: euros | 7.7/6 | 76 430 | 48 | 3e. Of which: euro |
| 49 | **4. Participaciones en Fondos de Inversión** | **-** | **91** | 49 | **4. Investment fund shares/units** |
| 50 | **5. Participaciones en el capital** | **-** | **25** | 50 | **5. Equity** |
| 51 | 5e. Del cual: euros | - | - | 51 | 5e. Of which: euro |

*May 2023 data* *EUR millions*

**7.A Balance sheet** **7. BANCO DE ESPAÑA**

Véanse notas al final del capítulo./ *See notes at the end of the chapter.*

*Datos referidos a Mayo de 2023* *Millones de euros*

| | | Serie en cuadro y columna/ *Time series in table and column* | | | |
|---|---|---|---|---|---|
| | **ACTIVO (continuación)** | | | | **ASSETS (continued)** |
| **52** | **D. SIN CLASIFICAR** | **7.1/5** | **221 622** | **52** | **D. UNCLASSIFIED** |
| **53** | **1. Efectivo (todas las monedas)** | **7.1/10** | **1** | **53** | **1. Cash (all currencies)** |
| 54 | 1e. Del cual: euros | - | - | 54 | 1e. Of which: euro |
| **55** | **6. Activo fijo** | **7.1/11** | **318** | **55** | **6. Fixed assets** |
| **56** | **7. Otros activos** | **7.1/12** | **221 304** | **56** | **7. Remaining assets** |
| 57 | 7e. Del cual: euros | - | - | 57 | 7e. Of which: euro |
| 58 | 7.1. Oro y derechos en oro | 7.7/9 | 16 624 | 58 | 7.1. Gold & gold receivable |
| 59 | 7.2. Tenencias de DEG | 7.7/10 | 15 367 | 59 | 7.2. SDRs holdings |
| 60 | 7.3. Posición de reserva y otros activos en el FMI | 7.7/11 | 4 534 | 60 | 7.3. Reserve position in the IMF and other assets vis-a-vis IMF |
| 61 | 7.4. Resto de activos | 7.7/12 | 184 778 | 61 | 7.4. Rest of assets |
| **62** | **TOTAL ACTIVO.** | **7.1/1** | **1 032 835** | **62** | **TOTAL ASSETS** |
| **63** | **e. euros** | **7.1/13** | **708 671** | **63** | **e. euro** |
| **64** | **x. Monedas distintas del euro** | **7.1/14** | **139 386** | **64** | **x. Other currencies** |
| **65** | **n/c Sin clasificar** | **7.1/15** | **184 778** | **65** | **n/c Unclassified** |
| | **PRO MEMORIA:** | | | | **PRO MEMORIA:** |
| 66 | Activos en euros frente al resto del mundo (46+48+50) | 7.7/2 | 76 430 | 66 | Claims on rest of the world in euro (46+48+50) |
| 67 | Activos en monedas distintas del euro frente a residentes en otros países de la zona euro (22-23+30-31+38-40) | 7.5/14 | 239 | 67 | Claims on residents in other euro area countries in foreign currencies (22-23+30-31+38-40) |
| 68 | Activos de reserva | 17.25/3 | 91 637 | 68 | Reserve assets |
| **69** | **TOTAL (66 a 68)** | **...** | **168 306** | **69** | **TOTAL (66 a 68)** |

*May 2023 data* *EUR millions*

**7.A Balance sheet** **7. BANCO DE ESPAÑA**

Véanse notas al final del capítulo./ *See notes at the end of the chapter.*

*Datos referidos a Mayo de 2023* *Millones de euros*

| | PASIVO | Serie en cuadro y columna/ *Time series in table and column* | | | LIABILITIES |
|---|---|---|---|---|---|
| 1 | **A. RESIDENTES EN ESPAÑA** | **7.2/2** | **354 413** | 1 | **A. DOMESTIC** |
| 2 | **9. Depósitos** | **-** | **354 413** | 2 | **9. Deposits** |
| 3 | 9e. Del cual: euros | - | 354 413 | 3 | 9e. Of which: euro |
| *4* | *IFM* | *7.8/3* | *271 243* | *4* | *MFIs* |
| 5 | 9e. Del cual: euros | 7.8/4 | 271 243 | 5 | 9e. Of which in euro |
| *6* | *Administración Central* | *7.8/5* | *74 196* | *6* | *Central government* |
| 7 | 9e. Del cual: euros | - | 74 196 | 7 | 9e. Of which: euro |
| *8* | *Otras Administraciones Públicas* | *7.8/6* | *5 449* | *8* | *Other general government* |
| 9 | 9e. Del cual: euros | 7.8/9 | 5 449 | 9 | 9e. Of which: euro |
| *10* | *Otros sectores residentes* | *7.8/7* | *3 525* | *10* | *Other resident sectors* |
| 11 | 9e. Del cual: euros | 7.9/2 | 3 525 | 11 | 9e. Of which: euro |
| 12 | **B. RESIDENTES EN OTROS PAÍSES DE LA ZONA DEL EURO** | **7.2/3** | **423 501** | 12 | **B. OTHER EURO AREA COUNTRIES** |
| 13 | **9. Depósitos** | **-** | **423 501** | 13 | **9. Deposits** |
| 14 | 9e. Del cual: euros | - | 423 501 | 14 | 9e. Of which: euro |
| *15* | *IFM* | *7.10/3* | *423 501* | *15* | *MFIs* |
| 16 | 9e. Del cual: euros | 7.10/4 | 423 501 | 16 | 9e. Of which: euro |
| *17* | *Administración Central* | *7.10/5* | *-* | *17* | *Central government* |
| 18 | 9e. Del cual: euros | - | - | 18 | 9e. Of which: euro |
| *19* | *Otras Administraciones Públicas* | *7.10/6* | *-* | *19* | *Other general government* |
| 20 | 9e. Del cual: euros | 7.10/9 | - | 20 | 9e. Of which: euro |
| *21* | *Otros sectores residentes* | *7.10/7* | *-* | *21* | *Other resident sectors* |
| 22 | 9e. Del cual: euros | - | - | 22 | 9e. Of which: euro |
| 23 | **C. RESTO DEL MUNDO** | **7.2/4** | **4 890** | 23 | **C. REST OF THE WORLD** |
| 24 | **9. Depósitos** | **7.11/1** | **4 890** | 24 | **9. Deposits** |
| 25 | 9e. Del cual: euros | 7.11/2 | 931 | 25 | 9e. Of which: euro |
| 26 | **D. SIN CLASIFICAR** | **7.2/5** | **250 032** | 26 | **D. UNCLASSIFIED** |
| 27 | **8. Billetes y monedas (a)** | **7.2/6** | **175 334** | 27 | **8. Notes and coins (a)** |
| 28 | **11. Valores representativos de deuda** | **7.2/10** | **-** | 28 | **11. Debt securities issued** |
| 29 | 11e. Del cual: euros | 7.2/10 | - | 29 | 11e. Of which: euro |
| 30 | **13. Capital y reservas** | **7.2/11** | **56 343** | 30 | **13. Capital and reserves** |
| 31 | **14. Otros pasivos** | **7.2/12** | **18 355** | 31 | **14. Remaining liabilities** |
| 32 | 14e. Del cual: euros | 7.11/7 | - | 32 | 14e. Of which: euro |
| 33 | 14.1. Del cual: DEG asignados | 7.11/8 | 14 877 | 33 | 14.1. Of which: Allocated SDRs |
| 34 | **TOTAL PASIVO.** | **7.2/1** | **1 032 836** | 34 | **TOTAL LIABILITIES** |
| 35 | **e euro** | **7.2/13** | **954 179** | 35 | **e euro** |
| 36 | **x Monedas distintas del euro** | **7.2/14** | **18 836** | 36 | **x Other currencies** |
| 37 | **s/c Sin clasificar** | **7.2/15** | **59 821** | 37 | **n/c Unclassified** |

*May 2023 data* *EUR millions*

**7.A Balance sheet** **7. BANCO DE ESPAÑA**

Véanse notas al final del capítulo./ *See notes at the end of the chapter.*

## 7.1 Activo: resumen

*mm de euros*

| | | Total | Por residencia | | | | Por instrumentos | | | | | | | Por monedas | | |
|---|---|---|---|---|---|---|---|---|---|---|---|---|---|---|---|---|
| | | | Residentes en España (a) | Residentes en otros países de la zona euro(b) | Resto del mundo (c) | Rúbricas no clasif. por residencia del emisor | Préstamos y créditos | Valores representativos de deuda | Participaciones en Fondos de Inversión | Participaciones en el capital | Efectivo | Activo fijo | Otros activos no clasificados | Euros | Monedas distintas del euro | Sin clasificar |
| | | =13 a 15 =6 a 12 1=2a5 | 2 | 3 | 4 | 5=10a12 | 6 | 7 | 8 | 9 | 10 | 11 | 12 | 13 | 14 | 15 |
| **17** | | 695,0 | 449,2 | 25,0 | 88,8 | 132,0 | 182,4 | 379,2 | ... | 1,4 | 0,0 | 0,3 | 131,7 | 519,4 | 58,7 | 116,9 |
| **18** | | 748,6 | 471,9 | 27,3 | 97,5 | 152,0 | 182,8 | 412,4 | ... | 1,4 | 0,0 | 0,3 | 151,7 | 549,3 | 63,4 | 135,9 |
| **19** | | 719,8 | 428,6 | 25,3 | 100,5 | 165,4 | 147,3 | 405,9 | 0,1 | 1,3 | 0,0 | 0,3 | 165,1 | 504,5 | 68,2 | 147,1 |
| **20** | | 993,2 | 672,1 | 26,1 | 122,2 | 172,8 | 280,2 | 538,9 | 0,1 | 1,3 | 0,0 | 0,3 | 172,5 | 758,4 | 82,4 | 152,4 |
| **21** | | 1 178,0 | 794,1 | 23,2 | 160,3 | 200,3 | 312,4 | 663,9 | 0,1 | 1,4 | 0,0 | 0,3 | 200,0 | 884,6 | 126,4 | 167,0 |
| **22** | | 1 071,9 | 659,1 | 20,6 | 175,5 | 216,7 | 155,1 | 698,6 | 0,1 | 1,5 | 0,0 | 0,3 | 216,4 | 752,2 | 138,3 | 181,3 |
| **21** | *Dic* | 1 178,0 | 794,1 | 23,2 | 160,3 | 200,3 | 312,4 | 663,9 | 0,1 | 1,4 | 0,0 | 0,3 | 200,0 | 884,6 | 126,4 | 167,0 |
| **22** | *Ene* | 1 183,3 | 794,8 | 23,4 | 163,4 | 201,8 | 309,5 | 670,6 | 0,1 | 1,4 | 0,0 | 0,3 | 201,5 | 886,1 | 129,0 | 168,3 |
| | *Feb* | 1 193,6 | 801,0 | 23,3 | 165,1 | 204,2 | 309,3 | 678,8 | 0,1 | 1,4 | 0,0 | 0,3 | 203,9 | 892,5 | 131,4 | 169,8 |
| | *Mar* | 1 203,7 | 807,3 | 22,4 | 166,7 | 207,3 | 309,5 | 685,5 | 0,1 | 1,4 | 0,0 | 0,3 | 207,0 | 897,6 | 133,4 | 172,6 |
| | *Abr* | 1 215,6 | 814,1 | 22,3 | 169,6 | 209,5 | 310,5 | 694,1 | 0,1 | 1,4 | 0,0 | 0,3 | 209,2 | 904,7 | 137,1 | 173,7 |
| | *May* | 1 214,2 | 811,4 | 22,0 | 170,5 | 210,3 | 310,3 | 692,3 | 0,1 | 1,4 | 0,0 | 0,3 | 210,0 | 903,0 | 135,7 | 175,5 |
| | *Jun* | 1 221,1 | 815,5 | 22,1 | 171,7 | 211,8 | 310,0 | 697,9 | 0,1 | 1,4 | 0,0 | 0,3 | 211,5 | 907,3 | 137,1 | 176,6 |
| | *Jul* | 1 229,6 | 821,6 | 22,5 | 173,5 | 212,0 | 310,7 | 705,6 | 0,1 | 1,4 | 0,0 | 0,3 | 211,7 | 914,1 | 138,8 | 176,7 |
| | *Ago* | 1 226,7 | 818,1 | 21,7 | 175,1 | 211,8 | 309,7 | 703,8 | 0,1 | 1,4 | 0,0 | 0,3 | 211,5 | 910,5 | 139,7 | 176,4 |
| | *Sep* | 1 231,5 | 820,5 | 21,5 | 176,5 | 213,1 | 309,6 | 707,4 | 0,1 | 1,4 | 0,0 | 0,3 | 212,8 | 913,2 | 141,0 | 177,4 |
| | *Oct* | 1 224,7 | 814,7 | 21,3 | 174,7 | 214,0 | 309,5 | 699,8 | 0,1 | 1,4 | 0,0 | 0,3 | 213,7 | 905,7 | 140,2 | 178,8 |
| | *Nov* | 1 166,0 | 756,2 | 20,5 | 174,9 | 214,4 | 251,6 | 698,6 | 0,1 | 1,4 | 0,0 | 0,3 | 214,1 | 848,0 | 138,9 | 179,1 |
| | *Dic* | 1 071,9 | 659,1 | 20,6 | 175,5 | 216,7 | 155,1 | 698,6 | 0,1 | 1,5 | 0,0 | 0,3 | 216,4 | 752,2 | 138,3 | 181,3 |
| **23** | *Ene* | 1 049,0 | 637,6 | 20,1 | 176,0 | 215,3 | 140,2 | 692,0 | 0,1 | 1,5 | 0,0 | 0,3 | 215,0 | 731,5 | 138,0 | 179,5 |
| | *Feb* | 1 044,0 | 629,0 | 20,3 | 178,4 | 216,2 | 125,0 | 701,3 | 0,1 | 1,5 | 0,0 | 0,3 | 215,9 | 725,7 | 137,5 | 180,7 |
| | *Mar* | 1 030,6 | 615,2 | 19,8 | 177,4 | 218,2 | 104,6 | 706,3 | 0,1 | 1,5 | 0,0 | 0,3 | 217,9 | 711,6 | 137,4 | 181,6 |
| | *Abr* | 1 032,3 | 616,7 | 19,9 | 176,7 | 218,9 | 105,0 | 706,9 | 0,1 | 1,5 | 0,0 | 0,3 | 218,6 | 712,6 | 137,1 | 182,6 |
| | *May* P | 1 032,8 | 614,1 | 18,1 | 179,0 | 221,6 | 105,9 | 703,8 | 0,1 | 1,5 | 0,0 | 0,3 | 221,3 | 708,7 | 139,4 | 184,8 |

Véanse notas al final del capítulo

## 7.2 Pasivo: resumen

*mm de euros*

| | | Total | Por residencia | | | | Por instrumentos | | | | | | | Por monedas | | | Pro memoria: efectivo puesto en circulación por el Banco de España (g) |
|---|---|---|---|---|---|---|---|---|---|---|---|---|---|---|---|---|---|
| | | | Residentes en España (a) | Residentes en otros países de la zona euro (b) | Resto del mundo (c) | Rúbricas no clasificadas por residencia del tenedor | Billetes y monedas | | | Depósitos | Valores representativos de deuda y participaciones | Capital y reservas | Otros pasivos no clasificados (c) | Euros | Monedas distintas del euro | Sin clasificar | |
| | | | | | | | Total (d) | Billetes (e) | Monedas (f) | | | | | | | | |
| | | =13a 15 6+9a12= 1=2a5= | 2 | 3 | 4 | 6+ 5=10a12 | 6=7+8 | 7 | 8 | 9 | 10 | 11 | 12 | 13 | 14 | 15 | 16 |
| **17** | | 695,0 | 139,9 | 374,2 | 3,3 | 177,6 | 139,7 | 135,3 | 4,5 | 517,5 | - | 33,2 | 4,6 | 654,7 | 5,9 | 34,5 | 27,4 |
| **18** | | 748,6 | 150,4 | 402,3 | 4,9 | 191,0 | 147,0 | 142,3 | 4,7 | 557,6 | - | 38,9 | 5,2 | 702,0 | 6,0 | 40,6 | 15,9 |
| **19** | | 719,8 | 126,1 | 392,5 | 2,6 | 198,5 | 147,3 | 142,5 | 4,9 | 521,3 | - | 46,2 | 5,0 | 666,6 | 5,5 | 47,7 | 5,3 |
| **20** | | 993,2 | 274,4 | 500,1 | 4,2 | 214,4 | 162,3 | 157,4 | 5,0 | 778,8 | - | 46,5 | 5,6 | 938,5 | 5,9 | 48,8 | 14,9 |
| **21** | | 1 178,0 | 406,7 | 514,3 | 9,6 | 247,4 | 174,4 | 169,4 | 5,0 | 930,6 | - | 53,6 | 19,4 | 1 101,5 | 18,2 | 58,2 | 13,4 |
| **22** | | 1 071,9 | 305,1 | 503,6 | 5,6 | 257,6 | 177,6 | 172,5 | 5,2 | 814,2 | - | 59,9 | 20,1 | 987,9 | 18,9 | 65,1 | 4,2 |
| **21** | *Dic* | 1 178,0 | 406,7 | 514,3 | 9,6 | 247,4 | 174,4 | 169,4 | 5,0 | 930,6 | - | 53,6 | 19,4 | 1 101,5 | 18,2 | 58,2 | 13,4 |
| **22** | *Ene* | 1 183,3 | 415,4 | 513,4 | 4,8 | 249,8 | 173,9 | 168,9 | 5,0 | 933,6 | - | 55,5 | 20,3 | 1 104,0 | 18,4 | 60,9 | 11,3 |
| | *Feb* | 1 193,6 | 419,5 | 517,5 | 4,9 | 251,7 | 174,8 | 169,8 | 5,0 | 941,9 | - | 56,6 | 20,3 | 1 113,3 | 18,3 | 62,0 | 10,6 |
| | *Mar* | 1 203,7 | 406,4 | 537,2 | 4,5 | 255,6 | 177,7 | 172,7 | 5,0 | 948,1 | - | 57,0 | 20,8 | 1 122,3 | 18,5 | 62,9 | 11,2 |
| | *Abr* | 1 215,6 | 444,4 | 505,7 | 4,4 | 261,0 | 179,2 | 174,2 | 5,0 | 954,6 | - | 60,6 | 21,2 | 1 130,2 | 18,8 | 66,5 | 11,6 |
| | *May* | 1 214,2 | 423,1 | 526,6 | 4,1 | 260,4 | 179,9 | 174,9 | 5,0 | 953,8 | - | 59,3 | 21,1 | 1 130,2 | 18,6 | 65,4 | 10,3 |
| | *Jun* | 1 221,1 | 435,6 | 516,9 | 4,7 | 264,0 | 180,9 | 175,8 | 5,1 | 957,1 | - | 61,3 | 21,8 | 1 134,0 | 19,3 | 67,8 | 10,5 |
| | *Jul* | 1 229,6 | 463,2 | 496,1 | 4,6 | 265,7 | 180,7 | 175,6 | 5,1 | 963,9 | - | 63,3 | 21,7 | 1 140,6 | 19,5 | 69,5 | 10,1 |
| | *Ago* | 1 226,7 | 455,8 | 502,0 | 4,5 | 264,4 | 178,0 | 172,9 | 5,1 | 962,3 | - | 64,3 | 22,1 | 1 136,2 | 19,6 | 70,8 | 7,8 |
| | *Sep* | 1 231,5 | 472,0 | 489,6 | 5,2 | 264,6 | 176,9 | 171,8 | 5,1 | 966,9 | - | 64,8 | 22,9 | 1 139,7 | 19,8 | 72,0 | 6,1 |
| | *Oct* | 1 224,7 | 471,1 | 485,3 | 5,2 | 263,1 | 176,6 | 171,5 | 5,1 | 961,6 | - | 63,2 | 23,3 | 1 134,1 | 19,6 | 71,0 | 4,5 |
| | *Nov* | 1 166,0 | 433,0 | 468,6 | 5,3 | 259,1 | 176,1 | 171,0 | 5,2 | 906,9 | - | 61,1 | 21,9 | 1 079,0 | 19,1 | 67,8 | 3,3 |
| | *Dic* | 1 071,9 | 305,1 | 503,6 | 5,6 | 257,6 | 177,6 | 172,5 | 5,2 | 814,2 | - | 59,9 | 20,1 | 987,9 | 18,9 | 65,1 | 4,2 |
| **23** | *Ene* | 1 049,0 | 310,4 | 480,1 | 4,8 | 253,7 | 174,5 | 169,4 | 5,2 | 795,3 | - | 59,5 | 19,6 | 966,0 | 18,8 | 64,2 | 1,3 |
| | *Feb* | 1 044,0 | 333,1 | 453,7 | 4,9 | 252,2 | 174,1 | 169,0 | 5,2 | 791,7 | - | 58,8 | 19,3 | 961,9 | 18,9 | 63,1 | -0,1 |
| | *Mar* | 1 030,6 | 327,3 | 447,8 | 5,0 | 250,3 | 174,5 | 169,3 | 5,2 | 780,2 | - | 57,1 | 18,7 | 950,8 | 18,7 | 61,0 | -0,1 |
| | *Abr* | 1 032,3 | 336,5 | 440,9 | 4,9 | 250,0 | 175,3 | 170,1 | 5,2 | 782,3 | - | 55,8 | 18,9 | 953,6 | 18,6 | 60,1 | -1,0 |
| | *May* P | 1 032,8 | 354,4 | 423,5 | 4,9 | 250,0 | 175,3 | 170,1 | 5,2 | 782,8 | - | 56,3 | 18,4 | 954,2 | 18,8 | 59,8 | -2,5 |

Véanse notas al final del capítulo

*mm de euros*

| | | Total | Préstamos y créditos | | | | | | | | Valores representativos de deuda | | Participaciones en Fondos de Inversión | Participaciones en el capital |
|---|---|---|---|---|---|---|---|---|---|---|---|---|---|---|
| | | | Del cual | | Del cual | | Del cual | | Del cual | | Del cual | | | |
| | | | Total | Euros | IFM total | Euros | AAPP total | Euros | Otros sectores residentes total | Euros | Total (a) | Euros | | |
| | | 12+13 1=2+10+ | 2=4+6+8 | 3=5+7+9 | 4 | 5 | 6 | 7 | 8 | 9 | 10 | 11 | 12 | 13 |
| **17** | | 449,2 | 173,3 | 170,2 | 173,1 | 170,1 | - | - | 0,2 | 0,2 | 275,9 | 275,9 | - | 0,1 |
| **18** | | 471,9 | 170,3 | 167,5 | 170,1 | 167,3 | - | - | 0,2 | 0,2 | 301,5 | 301,5 | - | 0,1 |
| **19** | | 428,6 | 134,1 | 130,7 | 134,0 | 130,5 | - | - | 0,2 | 0,2 | 294,4 | 294,4 | - | 0,1 |
| **20** | | 672,1 | 265,3 | 261,4 | 265,1 | 261,2 | - | - | 0,2 | 0,2 | 406,7 | 406,7 | - | 0,1 |
| **21** | | 794,1 | 293,8 | 289,9 | 293,6 | 289,7 | - | - | 0,2 | 0,2 | 500,1 | 500,1 | - | 0,2 |
| **22** | | 659,1 | 138,2 | 134,1 | 138,0 | 133,9 | - | - | 0,2 | 0,2 | 520,7 | 520,7 | - | 0,2 |
| **21** *Dic* | | 794,1 | 293,8 | 289,9 | 293,6 | 289,7 | - | - | 0,2 | 0,2 | 500,1 | 500,1 | - | 0,2 |
| **22** *Ene* | | 794,8 | 293,7 | 289,9 | 293,5 | 289,7 | - | - | 0,2 | 0,2 | 500,9 | 500,9 | - | 0,2 |
| *Feb* | | 801,0 | 294,4 | 289,9 | 294,2 | 289,7 | - | - | 0,2 | 0,2 | 506,4 | 506,4 | - | 0,2 |
| *Mar* | | 807,3 | 295,0 | 289,9 | 294,8 | 289,7 | - | - | 0,2 | 0,2 | 512,1 | 512,1 | - | 0,2 |
| *Abr* | | 814,1 | 295,5 | 289,9 | 295,3 | 289,7 | - | - | 0,2 | 0,2 | 518,4 | 518,4 | - | 0,2 |
| *May* | | 811,4 | 295,3 | 289,9 | 295,1 | 289,7 | - | - | 0,2 | 0,2 | 515,9 | 515,9 | - | 0,2 |
| *Jun* | | 815,5 | 295,6 | 289,9 | 295,4 | 289,7 | - | - | 0,2 | 0,2 | 519,7 | 519,7 | - | 0,2 |
| *Jul* | | 821,6 | 295,0 | 289,9 | 294,8 | 289,7 | - | - | 0,2 | 0,2 | 526,4 | 526,4 | - | 0,2 |
| *Ago* | | 818,1 | 295,0 | 289,9 | 294,8 | 289,7 | - | - | 0,2 | 0,2 | 522,9 | 522,9 | - | 0,2 |
| *Sep* | | 820,5 | 294,8 | 289,9 | 294,6 | 289,7 | - | - | 0,2 | 0,2 | 525,5 | 525,5 | - | 0,2 |
| *Oct* | | 814,7 | 294,7 | 289,9 | 294,5 | 289,7 | - | - | 0,2 | 0,2 | 519,8 | 519,8 | - | 0,2 |
| *Nov* | | 756,2 | 235,6 | 231,2 | 235,4 | 231,0 | - | - | 0,2 | 0,2 | 520,4 | 520,4 | - | 0,2 |
| *Dic* | | 659,1 | 138,2 | 134,1 | 138,0 | 133,9 | - | - | 0,2 | 0,2 | 520,7 | 520,7 | - | 0,2 |
| **23** *Ene* | | 637,6 | 124,1 | 120,6 | 123,9 | 120,3 | - | - | 0,2 | 0,2 | 513,3 | 513,3 | - | 0,2 |
| *Feb* | | 629,0 | 114,1 | 113,2 | 113,8 | 113,0 | - | - | 0,2 | 0,2 | 514,8 | 514,8 | - | 0,2 |
| *Mar* | | 615,2 | 97,0 | 96,4 | 96,8 | 96,2 | - | - | 0,2 | 0,2 | 518,0 | 518,0 | - | 0,2 |
| *Abr* | | 616,7 | 96,7 | 96,4 | 96,5 | 96,2 | - | - | 0,2 | 0,2 | 519,8 | 519,8 | - | 0,2 |
| *May* | P | 614,1 | 96,4 | 96,4 | 96,2 | 96,2 | - | - | 0,2 | 0,2 | 517,4 | 517,4 | - | 0,2 |

Véanse notas al final del capítulo

## 7. BANCO DE ESPAÑA

## 7.4 Activo. Residentes en España: detalle de valores representativos de deuda

*mm de euros*

| | | Del cual | | IFM | | | AAPP | | Otros sectores residentes | |
|---|---|---|---|---|---|---|---|---|---|---|
| | | Total | Euros | Del cual | | | Del cual | | Del cual | |
| | | | | Total | Euros | Hasta dos años | Total | Euros | Total | Euros |
| | | 1=3+6+8 | 2=4+7+9 | 3 | 4 | 5 | 6 | 7 | 8 | 9 |
| **17** | | 275,9 | 275,9 | 22,2 | 22,2 | - | 230,4 | 230,4 | 23,3 | 23,3 |
| **18** | | 301,5 | 301,5 | 22,3 | 22,3 | - | 253,4 | 253,4 | 25,8 | 25,8 |
| **19** | | 294,4 | 294,4 | 22,3 | 22,3 | - | 246,6 | 246,6 | 25,6 | 25,6 |
| **20** | | 406,7 | 406,7 | 25,0 | 25,0 | - | 347,4 | 347,4 | 34,4 | 34,4 |
| **21** | | 500,1 | 500,1 | 23,4 | 23,4 | - | 439,6 | 439,6 | 37,1 | 37,1 |
| **22** | | 520,7 | 520,7 | 22,6 | 22,6 | - | 461,0 | 461,0 | 37,1 | 37,1 |
| **21** *Dic* | | 500,1 | 500,1 | 23,4 | 23,4 | - | 439,6 | 439,6 | 37,1 | 37,1 |
| **22** *Ene* | | 500,9 | 500,9 | 22,6 | 22,6 | - | 440,5 | 440,5 | 37,7 | 37,7 |
| *Feb* | | 506,4 | 506,4 | 22,7 | 22,7 | - | 446,2 | 446,2 | 37,4 | 37,4 |
| *Mar* | | 512,1 | 512,1 | 22,5 | 22,5 | - | 451,5 | 451,5 | 38,1 | 38,1 |
| *Abr* | | 518,4 | 518,4 | 21,9 | 21,9 | - | 458,7 | 458,7 | 37,8 | 37,8 |
| *May* | | 515,9 | 515,9 | 22,0 | 22,0 | 0,0 | 455,9 | 455,9 | 38,0 | 38,0 |
| *Jun* | | 519,7 | 519,7 | 22,1 | 22,1 | - | 459,1 | 459,1 | 38,4 | 38,4 |
| *Jul* | | 526,4 | 526,4 | 22,3 | 22,3 | - | 466,5 | 466,5 | 37,7 | 37,7 |
| *Ago* | | 522,9 | 522,9 | 21,7 | 21,7 | - | 463,5 | 463,5 | 37,7 | 37,7 |
| *Sep* | | 525,5 | 525,5 | 22,1 | 22,1 | - | 465,9 | 465,9 | 37,6 | 37,6 |
| *Oct* | | 519,8 | 519,8 | 22,3 | 22,3 | - | 460,2 | 460,2 | 37,3 | 37,3 |
| *Nov* | | 520,4 | 520,4 | 22,5 | 22,5 | - | 460,5 | 460,5 | 37,5 | 37,5 |
| *Dic* | | 520,7 | 520,7 | 22,6 | 22,6 | - | 461,0 | 461,0 | 37,1 | 37,1 |
| **23** *Ene* | | 513,3 | 513,3 | 22,9 | 22,9 | - | 453,5 | 453,5 | 36,9 | 36,9 |
| *Feb* | | 514,8 | 514,8 | 22,8 | 22,8 | - | 455,4 | 455,4 | 36,7 | 36,7 |
| *Mar* | | 518,0 | 518,0 | 22,4 | 22,4 | - | 459,0 | 459,0 | 36,5 | 36,5 |
| *Abr* | | 519,8 | 519,8 | 22,6 | 22,6 | - | 460,8 | 460,8 | 36,4 | 36,4 |
| *May* | P | 517,4 | 517,4 | 22,8 | 22,8 | - | 458,1 | 458,1 | 36,5 | 36,5 |

## 7.5 Activo. Residentes en otros países de la zona euro

*mm de euros*

| | | Total | Préstamos y créditos | | | | | | | | Valores representativos de deuda | | Participaciones en Fondos de Inversión | Participaciones en el capital | Pro memoria: activos en monedas distintas del euro |
|---|---|---|---|---|---|---|---|---|---|---|---|---|---|---|---|
| | | | Total | Del cual Euros | IFM total | Del cual Euros | AAPP total | Del cual Euros | Otros sectores residentes | Del cual Euros | Total (a) | Del cual Euros | | | |
| | | 2+10+ 1=12+13 | 2=4+6+8 | 3=5+7+9 | 4 | 5 | 6 | 7 | 8 | 9 | 10 | 11 | 12 | 13 | 14 |
| **17** | | 25,0 | 5,1 | 5,1 | 5,1 | 5,1 | - | - | - | - | 18,6 | 18,6 | - | 1,3 | 0,0 |
| **18** | | 27,3 | 5,1 | 5,1 | 5,1 | 5,1 | - | - | - | - | 20,9 | 19,8 | - | 1,3 | 1,1 |
| **19** | | 25,3 | 4,9 | 4,8 | 4,9 | 4,8 | - | - | - | - | 19,4 | 18,1 | - | 1,1 | 1,4 |
| **20** | | 26,1 | 4,8 | 4,8 | 4,8 | 4,8 | - | - | - | - | 20,3 | 19,4 | - | 1,0 | 0,9 |
| **21** | | 23,2 | 4,8 | 4,8 | 4,8 | 4,8 | - | - | - | - | 17,3 | 15,7 | - | 1,1 | 1,6 |
| **22** | | 20,6 | 5,1 | 4,8 | 5,1 | 4,8 | - | - | - | - | 14,3 | 13,8 | - | 1,2 | 0,8 |
| **21** *Dic* | | 23,2 | 4,8 | 4,8 | 4,8 | 4,8 | - | - | - | - | 17,3 | 15,7 | - | 1,1 | 1,6 |
| **22** *Ene* | | 23,4 | 4,9 | 4,8 | 4,9 | 4,8 | - | - | - | - | 17,4 | 15,8 | - | 1,1 | 1,7 |
| *Feb* | | 23,3 | 5,0 | 4,8 | 5,0 | 4,8 | - | - | - | - | 17,3 | 15,9 | - | 1,1 | 1,5 |
| *Mar* | | 22,4 | 4,8 | 4,8 | 4,8 | 4,8 | - | - | - | - | 16,4 | 15,0 | - | 1,1 | 1,4 |
| *Abr* | | 22,3 | 4,8 | 4,8 | 4,8 | 4,8 | - | - | - | - | 16,3 | 14,7 | - | 1,1 | 1,6 |
| *May* | | 22,0 | 4,9 | 4,8 | 4,9 | 4,8 | - | - | - | - | 16,0 | 14,5 | - | 1,1 | 1,5 |
| *Jun* | | 22,1 | 4,8 | 4,8 | 4,8 | 4,8 | - | - | - | - | 16,2 | 14,6 | - | 1,1 | 1,6 |
| *Jul* | | 22,5 | 5,1 | 4,8 | 5,1 | 4,8 | - | - | - | - | 16,3 | 14,6 | - | 1,1 | 1,9 |
| *Ago* | | 21,7 | 4,9 | 4,8 | 4,9 | 4,8 | - | - | - | - | 15,7 | 14,5 | - | 1,1 | 1,3 |
| *Sep* | | 21,5 | 4,9 | 4,8 | 4,9 | 4,8 | - | - | - | - | 15,5 | 14,6 | - | 1,1 | 1,0 |
| *Oct* | | 21,3 | 5,0 | 4,8 | 5,0 | 4,8 | - | - | - | - | 15,2 | 14,3 | - | 1,1 | 1,1 |
| *Nov* | | 20,5 | 4,9 | 4,8 | 4,9 | 4,8 | - | - | - | - | 14,5 | 13,8 | - | 1,1 | 0,8 |
| *Dic* | | 20,6 | 5,1 | 4,8 | 5,1 | 4,8 | - | - | - | - | 14,3 | 13,8 | - | 1,2 | 0,8 |
| **23** *Ene* | | 20,1 | 5,2 | 4,8 | 5,2 | 4,8 | - | - | - | - | 13,8 | 13,5 | - | 1,2 | 0,6 |
| *Feb* | | 20,3 | 5,3 | 4,8 | 5,3 | 4,8 | - | - | - | - | 13,8 | 13,5 | - | 1,2 | 0,7 |
| *Mar* | | 19,8 | 5,0 | 4,8 | 5,0 | 4,8 | - | - | - | - | 13,6 | 13,4 | - | 1,2 | 0,3 |
| *Abr* | | 19,9 | 5,1 | 4,8 | 5,1 | 4,8 | - | - | - | - | 13,6 | 13,4 | - | 1,2 | 0,5 |
| *May* | P | 18,1 | 4,8 | 4,8 | 4,8 | 4,8 | - | - | - | - | 12,1 | 11,9 | - | 1,2 | 0,2 |

Véanse notas al final del capítulo



## 7.6 Activo. Residentes en otros países de la zona euro: detalle de valores representativos de deuda

*mm de euros*

| | | Total | Del cual Euros | IFM Total | IFM Del cual Euros | IFM Del cual Hasta dos años | AAPP Total | AAPP Del cual Euros | Otros sectores residentes Total | Otros sectores residentes Del cual Euros |
|---|---|---|---|---|---|---|---|---|---|---|
| | | 1=3+6+8 | 2=4+7+9 | 3 | 4 | 5 | 6 | 7 | 8 | 9 |
| **17** | | 18,6 | 18,6 | 0,1 | 0,1 | - | 14,4 | 14,4 | 4,1 | 4,1 |
| **18** | | 20,9 | 19,8 | 1,1 | 0,1 | - | 14,8 | 14,8 | 5,0 | 4,9 |
| **19** | | 19,4 | 18,1 | 1,2 | 0,1 | 0,1 | 12,8 | 12,8 | 5,3 | 5,2 |
| **20** | | 20,3 | 19,4 | 0,9 | 0,0 | 0,0 | 11,6 | 11,5 | 7,9 | 7,9 |
| **21** | | 17,3 | 15,7 | 1,2 | 0,0 | - | 8,6 | 8,3 | 7,4 | 7,4 |
| **22** | | 14,3 | 13,8 | 0,6 | 0,1 | - | 6,6 | 6,6 | 7,1 | 7,1 |
| **21** *Dic* | | 17,3 | 15,7 | 1,2 | 0,0 | - | 8,6 | 8,3 | 7,4 | 7,4 |
| **22** *Ene* | | 17,4 | 15,8 | 1,3 | - | - | 8,7 | 8,3 | 7,5 | 7,5 |
| *Feb* | | 17,3 | 15,9 | 1,2 | - | - | 8,5 | 8,3 | 7,5 | 7,5 |
| *Mar* | | 16,4 | 15,0 | 1,3 | - | - | 7,6 | 7,4 | 7,6 | 7,6 |
| *Abr* | | 16,3 | 14,7 | 1,4 | - | 0,1 | 7,5 | 7,3 | 7,4 | 7,4 |
| *May* | | 16,0 | 14,5 | 1,4 | 0,0 | - | 7,4 | 7,3 | 7,2 | 7,2 |
| *Jun* | | 16,2 | 14,6 | 1,5 | 0,0 | 0,2 | 7,4 | 7,3 | 7,2 | 7,2 |
| *Jul* | | 16,3 | 14,6 | 1,6 | 0,1 | 0,2 | 7,5 | 7,3 | 7,3 | 7,3 |
| *Ago* | | 15,7 | 14,5 | 1,1 | 0,1 | - | 7,3 | 7,2 | 7,3 | 7,3 |
| *Sep* | | 15,5 | 14,6 | 0,8 | 0,1 | - | 7,4 | 7,2 | 7,3 | 7,3 |
| *Oct* | | 15,2 | 14,3 | 0,8 | 0,1 | - | 7,2 | 7,1 | 7,1 | 7,1 |
| *Nov* | | 14,5 | 13,8 | 0,8 | 0,1 | - | 6,6 | 6,5 | 7,1 | 7,1 |
| *Dic* | | 14,3 | 13,8 | 0,6 | 0,1 | - | 6,6 | 6,6 | 7,1 | 7,1 |
| **23** *Ene* | | 13,8 | 13,5 | 0,3 | 0,1 | - | 6,6 | 6,6 | 6,9 | 6,9 |
| *Feb* | | 13,8 | 13,5 | 0,3 | 0,1 | - | 6,6 | 6,6 | 6,9 | 6,9 |
| *Mar* | | 13,6 | 13,4 | 0,3 | 0,1 | - | 6,4 | 6,4 | 6,9 | 6,9 |
| *Abr* | | 13,6 | 13,4 | 0,3 | 0,1 | - | 6,5 | 6,4 | 6,9 | 6,9 |
| *May* | P | 12,1 | 11,9 | 0,3 | 0,1 | - | 5,0 | 5,0 | 6,8 | 6,8 |

## 7.7 Activo. Resto del mundo y detalle de otros activos

*mm de euros*

| | Resto del mundo | | | | | | | Detalle de otros activos | | | | |
|---|---|---|---|---|---|---|---|---|---|---|---|---|
| | Total | Del cual Euros | Préstamos y créditos Total | Del cual Euros | Valores representativos de deuda Total | Del cual Euros | Resto de instrumentos de patrimonio | Total | Oro y derechos en oro | Tenencias de DEG | Posición de reserva y otros activos frente al FMI | Resto de activos |
| | 1=3+5+7 | 2 | 3 | 4 | 5 | 6 | 7 | 8=9 a 12 | 9 | 10 | 11 | 12 |
| **17** | 88,8 | 47,9 | 4,0 | - | 84,7 | 47,9 | 0,0 | 131,7 | 9,8 | 3,4 | 1,6 | 116,9 |
| **18** | 97,5 | 53,7 | 7,4 | - | 90,0 | 53,7 | 0,0 | 151,7 | 10,1 | 3,4 | 2,3 | 135,9 |
| **19** | 100,5 | 55,1 | 8,3 | - | 92,0 | 55,1 | 0,1 | 165,1 | 12,3 | 3,4 | 2,4 | 147,1 |
| **20** | 122,2 | 64,6 | 10,2 | - | 111,9 | 64,6 | 0,1 | 172,5 | 14,0 | 3,0 | 3,1 | 152,4 |
| **21** | 160,3 | 72,4 | 13,7 | - | 146,5 | 72,4 | 0,1 | 200,0 | 14,6 | 14,7 | 3,8 | 167,0 |
| **22** | 175,5 | 77,1 | 11,8 | 0,0 | 163,6 | 77,1 | 0,1 | 216,4 | 15,4 | 15,0 | 4,6 | 181,3 |
| **21** *Dic* | 160,3 | 72,4 | 13,7 | - | 146,5 | 72,4 | 0,1 | 200,0 | 14,6 | 14,7 | 3,8 | 167,0 |
| **22** *Ene* | 163,4 | 73,1 | 10,9 | - | 152,3 | 73,1 | 0,1 | 201,5 | 14,5 | 14,8 | 3,9 | 168,3 |
| *Feb* | 165,1 | 73,9 | 9,9 | - | 155,1 | 73,9 | 0,1 | 203,9 | 15,4 | 14,8 | 3,9 | 169,8 |
| *Mar* | 166,7 | 74,2 | 9,7 | - | 156,9 | 74,2 | 0,1 | 207,0 | 15,7 | 14,8 | 3,9 | 172,6 |
| *Abr* | 169,6 | 75,3 | 10,1 | - | 159,4 | 75,3 | 0,1 | 209,2 | 16,5 | 15,1 | 4,0 | 173,7 |
| *May* | 170,5 | 76,3 | 10,1 | - | 160,3 | 76,3 | 0,1 | 210,0 | 15,7 | 15,0 | 3,9 | 175,5 |
| *Jun* | 171,7 | 76,8 | 9,5 | - | 162,1 | 76,8 | 0,1 | 211,5 | 15,7 | 15,2 | 4,0 | 176,6 |
| *Jul* | 173,5 | 76,8 | 10,6 | - | 162,8 | 76,8 | 0,1 | 211,7 | 15,6 | 15,4 | 4,0 | 176,7 |
| *Ago* | 175,1 | 76,8 | 9,8 | - | 165,1 | 76,8 | 0,1 | 211,5 | 15,5 | 15,5 | 4,1 | 176,4 |
| *Sep* | 176,5 | 76,8 | 10,0 | - | 166,4 | 76,8 | 0,1 | 212,8 | 15,4 | 15,9 | 4,1 | 177,4 |
| *Oct* | 174,7 | 75,4 | 9,8 | - | 164,8 | 75,4 | 0,1 | 213,7 | 14,9 | 15,5 | 4,5 | 178,8 |
| *Nov* | 174,9 | 76,2 | 11,1 | - | 163,7 | 76,2 | 0,1 | 214,1 | 15,4 | 15,2 | 4,4 | 179,1 |
| *Dic* | 175,5 | 77,1 | 11,8 | 0,0 | 163,6 | 77,1 | 0,1 | 216,4 | 15,4 | 15,0 | 4,6 | 181,3 |
| **23** *Ene* | 176,0 | 77,6 | 11,0 | 0,0 | 164,9 | 77,6 | 0,1 | 215,0 | 16,0 | 15,0 | 4,6 | 179,5 |
| *Feb* | 178,4 | 77,6 | 5,6 | 0,0 | 172,7 | 77,6 | 0,1 | 215,9 | 15,4 | 15,2 | 4,6 | 180,7 |
| *Mar* | 177,4 | 77,3 | 2,6 | - | 174,7 | 77,3 | 0,1 | 217,9 | 16,5 | 15,3 | 4,5 | 181,6 |
| *Abr* | 176,7 | 76,5 | 3,1 | - | 173,5 | 76,5 | 0,1 | 218,6 | 16,3 | 15,1 | 4,5 | 182,6 |
| *May* P | 179,0 | 76,4 | 4,6 | - | 174,3 | 76,4 | 0,1 | 221,3 | 16,6 | 15,4 | 4,5 | 184,8 |



## 7.8 Pasivo. Depósitos de los residentes en España: por sectores y por instrumentos de los depósitos de las Otras Administraciones Públicas

*mm de euros*

| | Por sectores | | | | | | | Otras Administraciones Públicas: por instrumentos | | | | | | |
|---|---|---|---|---|---|---|---|---|---|---|---|---|---|---|
| | Total | Del cual Euros | IFM Total | IFM Del cual Euros | AAPP Administración Central | AAPP Otras Administraciones Públicas | Otros sectores residentes (a) | Total | Del cual Euros | A la vista | Del cual A plazo total | Del cual Hasta dos años | Con preaviso | Cesiones temporales |
| | 1=3+5a7 | 2 | 3 | 4 | 5 | 6=8 | 7 | 8=10+11+13+14 | 9 | 10 | 11 | 12 | 13 | 14 |
| **17** | 139,9 | 139,9 | 113,8 | 113,8 | 22,0 | 0,4 | 3,8 | 0,4 | 0,4 | 0,4 | - | - | - | - |
| **18** | 150,4 | 150,4 | 128,6 | 128,6 | 18,7 | 0,3 | 2,7 | 0,3 | 0,3 | 0,3 | - | - | - | - |
| **19** | 126,1 | 126,1 | 108,2 | 108,2 | 14,1 | 0,4 | 3,5 | 0,4 | 0,4 | 0,4 | - | - | - | - |
| **20** | 274,4 | 274,4 | 253,1 | 253,1 | 13,5 | 4,0 | 3,7 | 4,0 | 4,0 | 4,0 | - | - | - | - |
| **21** | 406,7 | 406,7 | 366,1 | 366,1 | 24,5 | 11,2 | 4,9 | 11,2 | 11,2 | 11,2 | - | - | - | - |
| **22** | 305,1 | 305,1 | 249,2 | 249,2 | 42,8 | 8,5 | 4,5 | 8,5 | 8,5 | 8,5 | - | - | - | - |
| **21** *Dic* | 406,7 | 406,7 | 366,1 | 366,1 | 24,5 | 11,2 | 4,9 | 11,2 | 11,2 | 11,2 | - | - | - | - |
| **22** *Ene* | 415,4 | 415,4 | 382,2 | 382,2 | 21,2 | 7,6 | 4,4 | 7,6 | 7,6 | 7,6 | - | - | - | - |
| *Feb* | 419,5 | 419,5 | 361,1 | 361,1 | 44,8 | 9,1 | 4,6 | 9,1 | 9,1 | 9,1 | - | - | - | - |
| *Mar* | 406,4 | 406,3 | 347,7 | 347,6 | 46,9 | 7,4 | 4,4 | 7,4 | 7,4 | 7,4 | - | - | - | - |
| *Abr* | 444,4 | 444,3 | 360,6 | 360,5 | 73,0 | 6,2 | 4,6 | 6,2 | 6,2 | 6,2 | - | - | - | - |
| *May* | 423,1 | 423,0 | 362,8 | 362,7 | 47,5 | 8,1 | 4,7 | 8,1 | 8,1 | 8,1 | - | - | - | - |
| *Jun* | 435,6 | 435,4 | 382,4 | 382,2 | 38,7 | 9,6 | 4,9 | 9,6 | 9,6 | 9,6 | - | - | - | - |
| *Jul* | 463,2 | 463,1 | 371,6 | 371,4 | 78,3 | 8,4 | 4,9 | 8,4 | 8,4 | 8,4 | - | - | - | - |
| *Ago* | 455,8 | 455,6 | 367,6 | 367,4 | 75,7 | 7,6 | 4,9 | 7,6 | 7,6 | 7,6 | - | - | - | - |
| *Sep* | 472,0 | 471,8 | 375,4 | 375,2 | 81,4 | 10,6 | 4,6 | 10,6 | 10,6 | 10,6 | - | - | - | - |
| *Oct* | 471,1 | 470,9 | 369,7 | 369,5 | 84,8 | 12,1 | 4,5 | 12,1 | 12,1 | 12,1 | - | - | - | - |
| *Nov* | 433,0 | 432,9 | 342,9 | 342,8 | 68,9 | 16,7 | 4,5 | 16,7 | 16,7 | 16,7 | - | - | - | - |
| *Dic* | 305,1 | 305,1 | 249,2 | 249,2 | 42,8 | 8,5 | 4,5 | 8,5 | 8,5 | 8,5 | - | - | - | - |
| **23** *Ene* | 310,4 | 310,4 | 271,8 | 271,8 | 27,4 | 6,9 | 4,3 | 6,9 | 6,9 | 6,9 | - | - | - | - |
| *Feb* | 333,1 | 333,1 | 257,5 | 257,5 | 65,0 | 6,2 | 4,4 | 6,2 | 6,2 | 6,2 | - | - | - | - |
| *Mar* | 327,3 | 327,3 | 245,8 | 245,8 | 71,5 | 6,2 | 3,8 | 6,2 | 6,2 | 6,2 | - | - | - | - |
| *Abr* | 336,5 | 336,5 | 230,8 | 230,8 | 96,6 | 5,3 | 3,8 | 5,3 | 5,3 | 5,3 | - | - | - | - |
| *May* P | 354,4 | 354,4 | 271,2 | 271,2 | 74,2 | 5,4 | 3,5 | 5,4 | 5,4 | 5,4 | - | - | - | - |

Véanse notas al final del capítulo

## 7.9 Pasivo. Depósitos de los residentes en España: detalle de otros sectores residentes

*mm de euros*

| | | Total | Depósitos en euros | | | | | | Depósitos en monedas distintas del euro | | | | | |
|---|---|---|---|---|---|---|---|---|---|---|---|---|---|---|
| | | | Total | A la vista | Del cual | | Con preaviso | Cesiones temporales | Total | A la vista | Del cual | | Con preaviso | Cesiones temporales |
| | | | | | A plazo total | Hasta dos años | | | | | A plazo total | Hasta dos años | | |
| | | 1=2+8 | 2=3+4+6+7 | 3 | 4 | 5 | 6 | 7 | 8=9+10+12+13 | 9 | 10 | 11 | 12 | 13 |
| **17** | | 3,8 | 3,8 | 3,8 | - | - | - | - | 0,0 | 0,0 | - | - | - | - |
| **18** | | 2,7 | 2,7 | 2,7 | - | - | - | - | 0,0 | 0,0 | - | - | - | - |
| **19** | | 3,5 | 3,5 | 3,5 | - | - | - | - | - | - | - | - | - | - |
| **20** | | 3,7 | 3,7 | 3,7 | - | - | - | - | - | - | - | - | - | - |
| **21** | | 4,9 | 4,9 | 4,9 | - | - | - | - | - | - | - | - | - | - |
| **22** | | 4,5 | 4,5 | 4,5 | - | - | - | - | - | - | - | - | - | - |
| **21** | *Dic* | 4,9 | 4,9 | 4,9 | - | - | - | - | - | - | - | - | - | - |
| **22** | *Ene* | 4,4 | 4,4 | 4,4 | - | - | - | - | - | - | - | - | - | - |
| | *Feb* | 4,6 | 4,6 | 4,6 | - | - | - | - | - | - | - | - | - | - |
| | *Mar* | 4,4 | 4,4 | 4,4 | - | - | - | - | - | - | - | - | - | - |
| | *Abr* | 4,6 | 4,6 | 4,6 | - | - | - | - | - | - | - | - | - | - |
| | *May* | 4,7 | 4,7 | 4,7 | - | - | - | - | - | - | - | - | - | - |
| | *Jun* | 4,9 | 4,9 | 4,9 | - | - | - | - | - | - | - | - | - | - |
| | *Jul* | 4,9 | 4,9 | 4,9 | - | - | - | - | - | - | - | - | - | - |
| | *Ago* | 4,9 | 4,9 | 4,9 | - | - | - | - | - | - | - | - | - | - |
| | *Sep* | 4,6 | 4,6 | 4,6 | - | - | - | - | - | - | - | - | - | - |
| | *Oct* | 4,5 | 4,5 | 4,5 | - | - | - | - | - | - | - | - | - | - |
| | *Nov* | 4,5 | 4,5 | 4,5 | - | - | - | - | - | - | - | - | - | - |
| | *Dic* | 4,5 | 4,5 | 4,5 | - | - | - | - | - | - | - | - | - | - |
| **23** | *Ene* | 4,3 | 4,3 | 4,3 | - | - | - | - | - | - | - | - | - | - |
| | *Feb* | 4,4 | 4,4 | 4,4 | - | - | - | - | - | - | - | - | - | - |
| | *Mar* | 3,8 | 3,8 | 3,8 | - | - | - | - | - | - | - | - | - | - |
| | *Abr* | 3,8 | 3,8 | 3,8 | - | - | - | - | - | - | - | - | - | - |
| | *May* P | 3,5 | 3,5 | 3,5 | - | - | - | - | - | - | - | - | - | - |



## 7.10 Pasivo. Depósitos de residentes en otros países de la zona euro: por sectores y por instrumentos de los depósitos de las Otras Administraciones Públicas

*mm de euros*

| | | Por sectores | | | | | | | Otras Administraciones Públicas: por instrumentos | | | | | | |
|---|---|---|---|---|---|---|---|---|---|---|---|---|---|---|---|
| | | Total | Del cual | IFMs | | AAPP | | Otros sectores residentes | Total | Del cual | A la vista | Del cual | | Con preaviso | Cesiones temporales |
| | | | Euros | Del cual | | Administración Central | Otras Administraciones Públicas | | | Euros | | A plazo total | Hasta dos años | | |
| | | | | Total | Euros | | | | | | | | | | |
| | | 1=3+5a7 | 2 | 3 | 4 | 5 | 6=8 | 7 | 8=10+11+13+14 | 9 | 10 | 11 | 12 | 13 | 14 |
| **17** | | 374,2 | 374,2 | 374,2 | 374,2 | - | - | - | - | - | - | - | - | - | - |
| **18** | | 402,3 | 402,3 | 402,3 | 402,3 | - | - | - | - | - | - | - | - | - | - |
| **19** | | 392,5 | 392,5 | 392,5 | 392,5 | - | - | - | - | - | - | - | - | - | - |
| **20** | | 500,1 | 500,1 | 500,1 | 500,1 | - | - | - | - | - | - | - | - | - | - |
| **21** | | 514,3 | 514,3 | 514,3 | 514,3 | - | - | - | - | - | - | - | - | - | - |
| **22** | | 503,6 | 503,6 | 503,6 | 503,6 | - | - | - | - | - | - | - | - | - | - |
| **21** | *Dic* | 514,3 | 514,3 | 514,3 | 514,3 | - | - | - | - | - | - | - | - | - | - |
| **22** | *Ene* | 513,4 | 513,4 | 513,4 | 513,4 | - | - | - | - | - | - | - | - | - | - |
| | *Feb* | 517,5 | 517,5 | 517,5 | 517,5 | - | - | - | - | - | - | - | - | - | - |
| | *Mar* | 537,2 | 537,2 | 537,2 | 537,2 | - | - | - | - | - | - | - | - | - | - |
| | *Abr* | 505,7 | 505,7 | 505,7 | 505,7 | - | - | - | - | - | - | - | - | - | - |
| | *May* | 526,6 | 526,6 | 526,6 | 526,6 | - | - | - | - | - | - | - | - | - | - |
| | *Jun* | 516,9 | 516,9 | 516,9 | 516,9 | - | - | - | - | - | - | - | - | - | - |
| | *Jul* | 496,1 | 496,1 | 496,1 | 496,1 | - | - | - | - | - | - | - | - | - | - |
| | *Ago* | 502,0 | 502,0 | 502,0 | 502,0 | - | - | - | - | - | - | - | - | - | - |
| | *Sep* | 489,6 | 489,6 | 489,6 | 489,6 | - | - | - | - | - | - | - | - | - | - |
| | *Oct* | 485,3 | 485,3 | 485,3 | 485,3 | - | - | - | - | - | - | - | - | - | - |
| | *Nov* | 468,6 | 468,6 | 468,6 | 468,6 | - | - | - | - | - | - | - | - | - | - |
| | *Dic* | 503,6 | 503,6 | 503,6 | 503,6 | - | - | - | - | - | - | - | - | - | - |
| **23** | *Ene* | 480,1 | 480,1 | 480,1 | 480,1 | - | - | - | - | - | - | - | - | - | - |
| | *Feb* | 453,7 | 453,7 | 453,7 | 453,7 | - | - | - | - | - | - | - | - | - | - |
| | *Mar* | 447,8 | 447,8 | 447,8 | 447,8 | - | - | - | - | - | - | - | - | - | - |
| | *Abr* | 440,9 | 440,9 | 440,9 | 440,9 | - | - | - | - | - | - | - | - | - | - |
| | *May* P | 423,5 | 423,5 | 423,5 | 423,5 | - | - | - | - | - | - | - | - | - | - |

Véanse notas al final del capítulo

## 7. BANCO DE ESPAÑA

### 7.11 Pasivo. Resto del mundo y detalle de otros pasivos

*mm de euros*

| | Resto del mundo: depósitos | | | | | Detalle de otros pasivos | | |
|---|---|---|---|---|---|---|---|---|
| | Total | Del cual Euros | Vista, a plazo y con preaviso (a) | Del cual Euros | Cesiones temporales | Total | Del cual Euros | Del cual DEG asignados |
| | 1=3+5 | 2 | 3 | 4 | 5 | 6 | 7 | 8 |
| **17** | 3,3 | 0,8 | 3,3 | 0,8 | - | 4,6 | - | 3,4 |
| **18** | 4,9 | 2,4 | 4,9 | 2,4 | - | 5,2 | - | 3,4 |
| **19** | 2,6 | 0,6 | 2,6 | 0,6 | - | 5,0 | - | 3,5 |
| **20** | 4,2 | 1,6 | 4,2 | 1,6 | - | 5,6 | - | 3,3 |
| **21** | 9,6 | 6,2 | 9,6 | 6,2 | - | 19,4 | - | 14,8 |
| **22** | 5,6 | 1,7 | 5,6 | 1,7 | - | 20,1 | - | 15,0 |
| **21** *Dic* | 9,6 | 6,2 | 9,6 | 6,2 | - | 19,4 | - | 14,8 |
| **22** *Ene* | 4,8 | 1,4 | 4,8 | 1,4 | - | 20,3 | - | 14,9 |
| *Feb* | 4,9 | 1,5 | 4,9 | 1,5 | - | 20,3 | - | 14,9 |
| *Mar* | 4,5 | 1,0 | 4,5 | 1,0 | - | 20,8 | - | 14,9 |
| *Abr* | 4,4 | 1,0 | 4,4 | 1,0 | - | 21,2 | - | 15,3 |
| *May* | 4,1 | 0,7 | 4,1 | 0,7 | - | 21,1 | - | 15,1 |
| *Jun* | 4,7 | 0,8 | 4,7 | 0,8 | - | 21,8 | - | 15,3 |
| *Jul* | 4,6 | 0,7 | 4,6 | 0,7 | - | 21,7 | - | 15,5 |
| *Ago* | 4,5 | 0,6 | 4,5 | 0,6 | - | 22,1 | - | 15,6 |
| *Sep* | 5,2 | 1,3 | 5,2 | 1,3 | - | 22,9 | - | 15,7 |
| *Oct* | 5,2 | 1,3 | 5,2 | 1,3 | - | 23,3 | - | 15,5 |
| *Nov* | 5,3 | 1,4 | 5,3 | 1,4 | - | 21,9 | - | 15,2 |
| *Dic* | 5,6 | 1,7 | 5,6 | 1,7 | - | 20,1 | - | 15,0 |
| **23** *Ene* | 4,8 | 0,9 | 4,8 | 0,9 | - | 19,6 | - | 14,9 |
| *Feb* | 4,9 | 1,0 | 4,9 | 1,0 | - | 19,3 | - | 15,0 |
| *Mar* | 5,0 | 1,1 | 5,0 | 1,1 | - | 18,7 | - | 14,8 |
| *Abr* | 4,9 | 1,0 | 4,9 | 1,0 | - | 18,9 | - | 14,7 |
| *May* P | 4,9 | 0,9 | 4,9 | 0,9 | - | 18,4 | - | 14,9 |

Véanse notas al final del capítulo

## 7. BANCO DE ESPAÑA

### 7.12 Balance Resumen por sectores

*NEDD/SDDS(a)* *mm de euros*

| | Total activo= Total pasivo | Activo: Residentes en la zona euro: Total | Activo: Residentes en la zona euro: Administraciones Públicas | Activo: Residentes en la zona euro: Otros residentes | Activo: Resto del mundo | Activo: Rúbricas no clasificadas por residencia del emisor | Pasivo: Residentes en la zona euro: Total | Pasivo: Residentes en la zona euro: Administraciones Públicas | Pasivo: Residentes en la zona euro: Otros residentes | Pasivo: Resto del mundo | Pasivo: Rúbricas no clasificadas por residentes del emisor | Promemoria: Efectivo en circulación y Depósitos de IFM residentes en España en euros |
|---|---|---|---|---|---|---|---|---|---|---|---|---|
| | 1 | 2 | 3 | 4 | 5 | 6 | 7 | 8 | 9 | 10 | 11 | 12 |
| **17** | 695,0 | 474,3 | 244,9 | 229,4 | 88,8 | 132,0 | 514,1 | 22,3 | 491,8 | 3,3 | 177,6 | 253,5 |
| **18** | 748,6 | 499,2 | 268,2 | 231,0 | 97,5 | 152,0 | 552,7 | 19,0 | 533,6 | 4,9 | 191,0 | 275,6 |
| **19** | 719,8 | 454,0 | 259,4 | 194,6 | 100,5 | 165,4 | 518,7 | 14,5 | 504,2 | 2,6 | 198,5 | 255,5 |
| **20** | 993,2 | 698,2 | 359,0 | 339,3 | 122,2 | 172,8 | 774,5 | 17,6 | 756,9 | 4,2 | 214,4 | 415,5 |
| **21** | 1 178,0 | 817,3 | 448,2 | 369,1 | 160,3 | 200,3 | 921,0 | 35,7 | 885,3 | 9,6 | 247,4 | 540,5 |
| **22** | 1 071,9 | 679,7 | 467,6 | 212,1 | 175,5 | 216,7 | 808,7 | 51,4 | 757,3 | 5,6 | 257,6 | 426,8 |
| **21** *Dic* | 1 178,0 | 817,3 | 448,2 | 369,1 | 160,3 | 200,3 | 921,0 | 35,7 | 885,3 | 9,6 | 247,4 | 540,5 |
| **22** *Ene* | 1 183,3 | 818,2 | 449,2 | 369,0 | 163,4 | 201,8 | 928,8 | 28,8 | 900,0 | 4,8 | 249,8 | 556,1 |
| *Feb* | 1 193,6 | 824,3 | 454,7 | 369,7 | 165,1 | 204,2 | 937,0 | 53,9 | 883,1 | 4,9 | 251,7 | 535,9 |
| *Mar* | 1 203,7 | 829,7 | 459,1 | 370,5 | 166,7 | 207,3 | 943,6 | 54,3 | 889,3 | 4,5 | 255,6 | 525,3 |
| *Abr* | 1 215,6 | 836,4 | 466,1 | 370,3 | 169,6 | 209,5 | 950,1 | 79,1 | 871,0 | 4,4 | 261,0 | 539,7 |
| *May* | 1 214,2 | 833,4 | 463,3 | 370,1 | 170,5 | 210,3 | 949,7 | 55,6 | 894,1 | 4,1 | 260,4 | 542,6 |
| *Jun* | 1 221,1 | 837,6 | 466,6 | 371,1 | 171,7 | 211,8 | 952,4 | 48,2 | 904,2 | 4,7 | 264,0 | 563,1 |
| *Jul* | 1 229,6 | 844,1 | 474,0 | 370,2 | 173,5 | 212,0 | 959,3 | 86,7 | 872,6 | 4,6 | 265,7 | 552,1 |
| *Ago* | 1 226,7 | 839,8 | 470,8 | 369,0 | 175,1 | 211,8 | 957,8 | 83,3 | 874,5 | 4,5 | 264,4 | 545,4 |
| *Sep* | 1 231,5 | 841,9 | 473,2 | 368,7 | 176,5 | 213,1 | 961,7 | 92,0 | 869,7 | 5,2 | 264,6 | 552,1 |
| *Oct* | 1 224,7 | 836,0 | 467,4 | 368,5 | 174,7 | 214,0 | 956,3 | 96,9 | 859,5 | 5,2 | 263,1 | 546,1 |
| *Nov* | 1 166,0 | 776,7 | 467,0 | 309,6 | 174,9 | 214,4 | 901,6 | 85,6 | 815,9 | 5,3 | 259,1 | 518,9 |
| *Dic* | 1 071,9 | 679,7 | 467,6 | 212,1 | 175,5 | 216,7 | 808,7 | 51,4 | 757,3 | 5,6 | 257,6 | 426,8 |
| **23** *Ene* | 1 049,0 | 657,7 | 460,1 | 197,6 | 176,0 | 215,3 | 790,5 | 34,3 | 756,2 | 4,8 | 253,7 | 446,3 |
| *Feb* | 1 044,0 | 649,3 | 461,9 | 187,4 | 178,4 | 216,2 | 786,8 | 71,2 | 715,6 | 4,9 | 252,2 | 431,6 |
| *Mar* | 1 030,6 | 635,0 | 465,5 | 169,5 | 177,4 | 218,2 | 775,2 | 77,7 | 697,5 | 5,0 | 250,3 | 420,3 |
| *Abr* | 1 032,3 | 636,6 | 467,2 | 169,4 | 176,7 | 218,9 | 777,3 | 101,9 | 675,5 | 4,9 | 250,0 | 406,1 |
| *May* P | 1 032,8 | 632,2 | 463,1 | 169,1 | 179,0 | 221,6 | 777,9 | 79,6 | 698,3 | 4,9 | 250,0 | 446,6 |

Véanse notas al final del capítulo

## 7. BANCO DE ESPAÑA

### 7.16 Pasivo en billetes en euros asignado al Banco de España, billetes en euros distribuidos menos billetes retirados y billetes denominados en pesetas no retornados.

*Importe (en millones de euros) y número (en millones de billetes)*

| | | Pasivo billetes en euros asignado al Banco de España (a) | Billetes en euros distribuidos menos billetes retirados por el Banco de España | | | | | | | | | | Pro memoria: billetes en pesetas no retornados Importe en euros |
|---|---|---|---|---|---|---|---|---|---|---|---|---|---|
| | | | Total importe (b) | | Número de billetes por denominación acumulados | | | | | | | | |
| | | | Acumulado | En el periodo (c) | Total billetes | De 500 euros | De 200 euros | De 100 euros | De 50 euros | De 20 euros | De 10 euros | De 5 euros | |
| | | 1 | 2 | 3 | 4 | 5 | 6 | 7 | 8 | 9 | 10 | 11 | 12 |
| **17** | | 135 276 | 22 910 | -9 254 | -2 072 | 38 | 9 | -36 | 1 067 | -1 717 | -1 277 | -157 | 834 |
| **18** | | 142 258 | 11 222 | -11 688 | -2 404 | 31 | 6 | -64 | 1 064 | -1 882 | -1 384 | -176 | 826 |
| **19** | | 142 460 | 399 | -12 784 | -2 705 | 22 | 5 | -96 | 1 099 | -2 048 | -1 489 | -198 | 818 |
| **20** | | 157 373 | 9 979 | 9 580 | -2 547 | 18 | 5 | -103 | 1 371 | -2 102 | -1 528 | -208 | 804 |
| **21** | | 169 427 | 8 382 | -1 597 | -2 613 | 15 | 1 | -122 | 1 471 | -2 193 | -1 575 | -210 | - |
| **22** | | 172 460 | -946 | -9 328 | -2 895 | 12 | -4 | -156 | 1 487 | -2 347 | -1 666 | -219 | - |
| **22** *Jun* | | 175 819 | 5 464 | 183 | -2 722 | 13 | 1 | -136 | 1 493 | -2 263 | -1 617 | -214 | - |
| *Jul* | | 175 624 | 5 037 | -427 | -2 740 | 13 | 1 | -139 | 1 502 | -2 275 | -1 627 | -215 | - |
| *Ago* | | 172 888 | 2 727 | -2 310 | -2 806 | 13 | 0 | -143 | 1 482 | -2 298 | -1 642 | -217 | - |
| *Sep* | | 171 799 | 958 | -1 769 | -2 854 | 13 | -1 | -147 | 1 473 | -2 319 | -1 653 | -219 | - |
| *Oct* | | 171 489 | -656 | -1 614 | -2 895 | 12 | -3 | -150 | 1 467 | -2 336 | -1 663 | -222 | - |
| *Nov* | | 170 951 | -1 903 | -1 247 | -2 927 | 12 | -4 | -154 | 1 461 | -2 351 | -1 669 | -223 | - |
| *Dic* | | 172 460 | -946 | 957 | -2 895 | 12 | -4 | -156 | 1 487 | -2 347 | -1 666 | -219 | - |
| **23** *Ene* | | 169 385 | -3 911 | -2 965 | -2 982 | 12 | -5 | -160 | 1 456 | -2 377 | -1 684 | -224 | - |
| *Feb* | | 168 955 | -5 317 | -1 406 | -3 023 | 11 | -5 | -163 | 1 446 | -2 392 | -1 693 | -227 | - |
| *Mar* | | 169 317 | -5 282 | 36 | -3 019 | 11 | -6 | -166 | 1 459 | -2 396 | -1 695 | -226 | - |
| *Abr* | | 170 079 | -6 130 | -849 | -3 040 | 11 | -6 | -168 | 1 456 | -2 405 | -1 700 | -226 | - |
| *May* | P | 170 141 | -7 681 | -1 551 | -3 086 | 11 | -7 | -172 | 1 446 | -2 423 | -1 712 | -228 | - |

(a) Representa el total de billetes de euro en circulación que se asigna al Banco de España de acuerdo con el porcentaje de participación en el capital del Banco Central Europeo. La diferencia entre esta cantidad y la puesta en circulación neta efectivamente realizada por éste (columna 2) se contabiliza como un activo/pasivo Intra-Eurosistema relacionado con la emisión de billetes (véanse cuadro 7.2 y la nota al balance de situación resumido del Banco de España que figura al final de este Boletín).
(b) Este importe puede mostrar valores negativos en la medida en que el Banco de España puede haber puesto en circulación menos billetes de los que ha retirado, al existir en la circulación billetes que en realidad ha distribuido otro banco central del Eurosistema. Este efecto es significativo, entre otras razones, por la elevada afluencia de turistas extranjeros a nuestro país. Es importante destacar que esta columna no recoge los billetes en euros que se encuentran efectivamente en circulación en España, sino los billetes distribuidos en términos netos por parte del Banco de España.
(c) Billetes distribuidos menos billetes retirados en cada periodo. Se calcula como la diferencia entre la columna 1 del cuadro 7.17 (distribuidos) y la columna 1 del cuadro 7.18 (retirados).

## 7. BANCO DE ESPAÑA

### 7.17 Billetes distribuidos por el Banco de España en el periodo. Detalle por denominación de los billetes en euros

*Importe (en millones de euros) y número (en millones de billetes)*

| | | Billetes en euros | | | | | | | | |
|---|---|---|---|---|---|---|---|---|---|---|
| | | Total Importe | Total billetes | Número de billetes por denominación | | | | | | |
| | | | | De 500 euros | De 200 euros | De 100 euros | De 50 euros | De 20 euros | De 10 euros | De 5 euros |
| | | 1 | 2=3 a 9 | 3 | 4 | 5 | 6 | 7 | 8 | 9 |
| **17** | | 93 146 | 3 088 | 3 | 7 | 34 | 1 201 | 973 | 561 | 309 |
| **18** | | 89 422 | 3 020 | 2 | 6 | 26 | 1 172 | 944 | 574 | 296 |
| **19** | | 93 597 | 3 148 | 0 | 9 | 25 | 1 248 | 960 | 623 | 282 |
| **20** | | 87 385 | 2 760 | - | 10 | 28 | 1 213 | 788 | 523 | 199 |
| **21** | | 79 021 | 2 571 | - | 6 | 19 | 1 107 | 724 | 512 | 203 |
| **22** | | 79 362 | 2 584 | - | 7 | 16 | 1 110 | 738 | 504 | 209 |
| **22** *Jun* | | 7 603 | 248 | - | 0 | 1 | 107 | 72 | 48 | 20 |
| *Jul* | | 7 108 | 230 | - | 0 | 1 | 101 | 67 | 43 | 18 |
| *Ago* | | 6 564 | 218 | - | 0 | 1 | 91 | 67 | 41 | 18 |
| *Sep* | | 6 370 | 211 | - | 0 | 1 | 89 | 60 | 43 | 17 |
| *Oct* | | 6 087 | 200 | - | 0 | 1 | 85 | 57 | 40 | 16 |
| *Nov* | | 6 364 | 212 | - | 0 | 1 | 88 | 61 | 44 | 17 |
| *Dic* | | 8 075 | 260 | - | 0 | 2 | 116 | 73 | 49 | 20 |
| **23** *Ene* | | 5 061 | 166 | - | 0 | 1 | 71 | 47 | 32 | 15 |
| *Feb* | | 5 051 | 167 | - | 0 | 1 | 71 | 47 | 34 | 14 |
| *Mar* | | 7 160 | 235 | - | 0 | 1 | 101 | 67 | 46 | 19 |
| *Abr* | | 5 922 | 196 | - | 0 | 1 | 83 | 57 | 39 | 16 |
| *May* | P | 6 274 | 208 | - | 0 | 1 | 88 | 61 | 40 | 17 |

## 7. BANCO DE ESPAÑA

### 7.18 Billetes retirados por el Banco de España en el periodo. Detalle por denominación de los billetes en euros

*Importe (en millones de euros) y número (en millones de billetes)*

| | Billetes en euros | | | | | | | | |
|---|---|---|---|---|---|---|---|---|---|
| | Total Importe | Total billetes | Número de billetes por denominación | | | | | | |
| | | | De 500 euros | De 200 euros | De 100 euros | De 50 euros | De 20 euros | De 10 euros | De 5 euros |
| | 1 | 2=3 a 9 | 3 | 4 | 5 | 6 | 7 | 8 | 9 |
| **17** | 102 400 | 3 341 | 15 | 9 | 53 | 1 143 | 1 120 | 670 | 330 |
| **18** | 101 110 | 3 352 | 9 | 8 | 54 | 1 175 | 1 109 | 681 | 314 |
| **19** | 104 419 | 3 448 | 9 | 11 | 57 | 1 213 | 1 126 | 728 | 305 |
| **20** | 77 805 | 2 603 | 4 | 10 | 35 | 941 | 842 | 562 | 209 |
| **21** | 80 618 | 2 637 | 3 | 10 | 37 | 1 007 | 815 | 559 | 205 |
| **22** | 88 691 | 2 866 | 3 | 13 | 50 | 1 094 | 892 | 596 | 218 |
| **21** *Dic* | 7 455 | 240 | 0 | 1 | 4 | 94 | 74 | 50 | 18 |
| **22** *Ene* | 6 913 | 221 | 0 | 1 | 4 | 88 | 67 | 45 | 17 |
| *Feb* | 6 170 | 203 | 0 | 1 | 3 | 76 | 62 | 44 | 17 |
| *Mar* | 6 979 | 233 | 0 | 1 | 3 | 86 | 73 | 51 | 19 |
| *Abr* | 6 728 | 217 | 0 | 1 | 3 | 85 | 67 | 45 | 16 |
| *May* | 7 504 | 245 | 0 | 1 | 4 | 93 | 77 | 51 | 18 |
| *Jun* | 7 420 | 244 | 0 | 1 | 4 | 91 | 77 | 52 | 19 |
| *Jul* | 7 535 | 248 | 0 | 1 | 4 | 92 | 79 | 53 | 19 |
| *Ago* | 8 874 | 284 | 0 | 1 | 5 | 111 | 90 | 56 | 21 |
| *Sep* | 8 138 | 260 | 0 | 2 | 5 | 98 | 82 | 54 | 19 |
| *Oct* | 7 701 | 241 | 0 | 3 | 5 | 90 | 75 | 50 | 19 |
| *Nov* | 7 611 | 244 | 0 | 1 | 5 | 95 | 75 | 50 | 18 |
| *Dic* | 7 118 | 227 | 0 | 1 | 4 | 90 | 69 | 46 | 17 |
| **23** *Ene* | 8 026 | 253 | 0 | 1 | 5 | 102 | 77 | 50 | 19 |
| *Feb* | 6 457 | 208 | 0 | 1 | 4 | 81 | 63 | 43 | 17 |
| *Mar* | 7 124 | 232 | 0 | 1 | 4 | 88 | 71 | 49 | 19 |
| *Abr* | 6 771 | 216 | 0 | 1 | 4 | 86 | 66 | 44 | 16 |
| *May* P | 7 825 | 254 | 0 | 1 | 5 | 97 | 78 | 53 | 20 |

## 7. BANCO DE ESPAÑA

### 7.19 Monedas denominadas en euro puestas en circulación por el Banco de España y monedas denominadas en pesetas no retornadas. Detalle por denominación de las monedas en euros

*Importe (en millones de euros) y número (en millones de monedas)*

| | Monedas en euros | | | | | | | | | Pro memoria: Monedas en pesetas no retornadas Importe |
|---|---|---|---|---|---|---|---|---|---|---|
| | Total Importe (a) | Número de monedas por denominación | | | | | | | | |
| | | De 2 euro | De 1 euro | De 50 céntimos | De 20 céntimos | De 10 céntimos | De 5 céntimos | De 2 céntimos | De 1 céntimo | |
| | | 2 | 3 | 4 | 5 | 6 | 7 | 8 | 9 | 10 |
| **17** | 4 462 | 528 | 2 076 | 809 | 1 592 | 2 684 | 3 957 | 3 974 | 6 187 | 796 |
| **18** | 4 707 | 552 | 2 197 | 858 | 1 715 | 2 752 | 4 188 | 4 191 | 6 516 | 793 |
| **19** | 4 876 | 565 | 2 286 | 889 | 1 788 | 2 820 | 4 399 | 4 407 | 6 799 | 791 |
| **20** | 4 959 | 571 | 2 325 | 899 | 1 841 | 2 860 | 4 526 | 4 547 | 6 995 | 786 |
| **21** | 4 983 | 568 | 2 341 | 896 | 1 866 | 2 881 | 4 634 | 4 658 | 7 129 | - |
| **22** | 5 151 | 576 | 2 447 | 924 | 1 930 | 2 948 | 4 799 | 4 818 | 7 320 | - |
| **21** *Dic* | 4 983 | 568 | 2 341 | 896 | 1 866 | 2 881 | 4 634 | 4 658 | 7 129 | - |
| **22** *Ene* | 4 993 | 569 | 2 349 | 897 | 1 868 | 2 884 | 4 638 | 4 664 | 7 139 | - |
| *Feb* | 5 006 | 571 | 2 357 | 897 | 1 869 | 2 886 | 4 644 | 4 672 | 7 153 | - |
| *Mar* | 5 016 | 572 | 2 361 | 898 | 1 872 | 2 892 | 4 656 | 4 687 | 7 164 | - |
| *Abr* | 5 023 | 572 | 2 366 | 899 | 1 875 | 2 893 | 4 674 | 4 696 | 7 172 | - |
| *May* | 5 041 | 573 | 2 379 | 900 | 1 878 | 2 897 | 4 686 | 4 721 | 7 193 | - |
| *Jun* | 5 070 | 574 | 2 401 | 904 | 1 883 | 2 905 | 4 704 | 4 741 | 7 216 | - |
| *Jul* | 5 090 | 575 | 2 410 | 909 | 1 895 | 2 918 | 4 728 | 4 757 | 7 236 | - |
| *Ago* | 5 108 | 576 | 2 422 | 912 | 1 903 | 2 925 | 4 751 | 4 768 | 7 252 | - |
| *Sep* | 5 130 | 578 | 2 432 | 916 | 1 918 | 2 936 | 4 765 | 4 782 | 7 275 | - |
| *Oct* | 5 145 | 579 | 2 441 | 921 | 1 923 | 2 943 | 4 780 | 4 801 | 7 298 | - |
| *Nov* | 5 155 | 579 | 2 445 | 924 | 1 928 | 2 948 | 4 796 | 4 812 | 7 310 | - |
| *Dic* | 5 151 | 576 | 2 447 | 924 | 1 930 | 2 948 | 4 799 | 4 818 | 7 320 | - |
| **23** *Ene* | 5 162 | 577 | 2 453 | 926 | 1 931 | 2 952 | 4 811 | 4 834 | 7 342 | - |
| *Feb* | 5 173 | 578 | 2 459 | 929 | 1 935 | 2 957 | 4 813 | 4 840 | 7 348 | - |
| *Mar* | 5 171 | 574 | 2 464 | 931 | 1 936 | 2 957 | 4 823 | 4 852 | 7 356 | - |
| *Abr* | 5 179 | 576 | 2 465 | 931 | 1 941 | 2 961 | 4 831 | 4 865 | 7 374 | - |
| *May* P | 5 193 | 576 | 2 476 | 933 | 1 944 | 2 963 | 4 837 | 4 873 | 7 389 | - |

Véanse notas al final del capítulo

## NOTAS A LOS CUADROS DEL CAPÍTULO 7. BANCO DE ESPAÑA

**Cuadro 7.A**
a. Véanse notas al cuadro 7.2, columnas 6 a 8.

**Cuadro 7.1**
a. Véanse detalles en los cuadros 7.3 y 7.4.
b. Véase detalle en el cuadro 7.5.
c. Véase detalle en el cuadro 7.7.

**Cuadro 7.2**
a. Véanse detalles en los cuadros 7.8 y 7.9.
b. Véanse detalles en el cuadro 7.10.
c. Véanse detalles en el cuadro 7.11.
d. Desde enero de 2002 incluye el porcentaje del total de billetes de euro en circulación que se asigna al Banco de España de acuerdo con el sistema contable establecido en el Eurosistema (véase nota al balance de situación resumido que figura al final de este Boletín).
e. A partir de enero de 2003 recoge, únicamente, el importe de los billetes asignados por el Eurosistema.
f. A partir de enero de 2003 recoge, únicamente, el importe de las monedas de euro.
g. Comprende los billetes y las monedas realmente puestos en circulación por el Banco de España. Véanse cuadros 7.16 a 7.17.

**Cuadro 7.3**
a. Véase detalle en el cuadro 7.4.

**Cuadro 7.5**
a. Véase detalle en el cuadro 7.6.

**Cuadro 7.8**
a. Véase detalle en el cuadro 7.9.

**Cuadro 7.11**
a. Hasta diciembre de 1998 el importe de las Cesiones temporales está en la columna 3, por carecer de información desglosada.

**Cuadro 7.12**
a. El diseño de este balance, alternativo al que figura en los cuadros 7.1 y 7.2, se corresponde con lo establecido en las Normas Especiales de Distribución de Datos (NEDD) del FMI.

**Cuadro 7.16**
a. Representa el total de billetes de euro en circulación que se asigna al Banco de España de acuerdo con el porcentaje de participación en el capital del Banco Central Europeo. La diferencia entre esta cantidad y la puesta en circulación neta efectivamente realizada por éste (columna 2) se contabiliza como un activo/pasivo Intra-Eurosistema relacionado con la emisión de billetes (véanse cuadro 7.2 y la nota al balance de situación resumido del Banco de España que figura al final de este Boletín).
b. Este importe puede mostrar valores negativos en la medida en que el Banco de España puede haber puesto en circulación menos billetes de los que ha retirado, al existir en la circulación billetes que en realidad ha distribuido otro banco central del Eurosistema. Este efecto es significativo, entre otras razones, por la elevada afluencia de turistas extranjeros a nuestro país. Es importante destacar que esta columna no recoge los billetes en euros que se encuentran efectivamente en circulación en España, sino los billetes distribuidos en términos netos por parte del Banco de España.
c. Billetes distribuidos menos billetes retirados en cada periodo. Se calcula como la diferencia entre la columna 1 del cuadro 7.17 (distribuidos) y la columna 1 del cuadro 7.18 (retirados).

**Cuadro 7.19**
a. Desde enero de 2003, este total de monedas de euro, más el total de billetes puestos en circulación por el Banco de España (cuadro 7.16, columna 1), componen el efectivo puesto en circulación por el Banco de España (cuadro 7.2, columna16). Hasta diciembre de 2002, el total de billetes de euro, más el total de monedas de euro puestas en circulación, más los billetes y monedas de peseta no retornados (cuadros 7.16, columna 16, y 7.17, columna 17), constituyen el efectivo puesto en circulación por el Banco de España.

# CAPÍTULO 8 OTRAS INSTITUCIONES FINANCIERAS MONETARIAS

**Modificaciones introducidas en las series a partir de junio 2005**

Este capítulo incluye las Entidades de crédito (junto con los Fondos del Mercado Monetario), aunque con una presentación alternativa a la del capítulo 4. Sus cuadros se basan en la norma septuagésima primera y el anejo VII de la CBE 4/2004 (de adaptación a las entidades de crédito de las NIIF), aprobada el 22.12.04, norma referida a los requerimientos estadísticos de la UEM. Estos estados, si bien no se han modificado sustancialmente, han quedado afectados por las nuevas normas contables. Por ello, aunque los cuadros continúan actualizándose, se han producido algunos cambios, como consecuencia de la entrada en vigor de la nueva Circular. Los más relevantes son: a) las cuentas de ahorro, hasta mayo de 2005 clasificadas como depósitos con preaviso a menos de tres meses (columna 12 del cuadro 8.44 y columnas 6 y 12 del cuadro 8.9, entre otras), que pasan a incluirse a partir de ahora dentro de los depósitos a la vista (columna 9 del cuadro 8.44 y columnas 3 y 9 del cuadro 8.9, entre otras). Este cambio se refleja en los cuadros de tipos de interés de estos instrumentos —cuadros 9 y 15 del capítulo 19, relativo a los tipos de interés de las entidades de crédito—; y b) la vuelta al balance de alguno de los activos titulizados que había causado baja en aplicación de las normas en vigor hasta la promulgación y entrada en vigor de la CBE 4/2004. Este cambio ha originado un aumento excepcional del saldo de crédito (columna 6 del cuadro 8.41 y columna 6 del cuadro 8.2, entre otras) y en los depósitos a plazo (columna 6 del cuadro 8.42 y columna 6 del cuadro 8.3, entre otras).

**Nota general:** Muchas columnas tienen desarrollo en un cuadro posterior, circunstancia que se indica al pie de cada uno de los cuadros.

## 8. OTRAS INSTITUCIONES FINANCIERAS MONETARIAS
### A) Balance agregado de las OIFM según los estados de la zona del euro

## 8.A Balance. Detalle por instituciones

*Datos referidos a Abril de 2019*

*Millones de euros*

| | ACTIVO | Serie en cuadro y columna/ *Time series in table and column* | Otras instituciones financieras monetarias/ *Other monetary financial institutions* A=B+C | Entidades de crédito y EFC (Cuadro 8.B)/ *Credit institutions and CFIs (Table 8.B)* B | FMM (a) y EDE / *MMF (a) & ELMIs* C | | ASSETS |
|---|---|---|---|---|---|---|---|
| 1 | **A. RESIDENTES EN ESPAÑA** | **8.2/2** | **1 916 914** | **1 915 250** | **1 664** | 1 | **A. DOMESTIC** |
| 2 | **2. Préstamos y créditos** | **8.4/2** | **1 480 692** | **1 479 787** | **905** | 2 | **2. Loans** |
| 3 | 2e. Del cual: euros | 8.4/3 | 1 464 922 | 1 464 017 | 905 | 3 | 2e. Of which: euro |
| *4* | *IFM* | *8.4/4* | *239 576* | *238 677* | *899* | *4* | *MFIs* |
| 5 | 2e. Del cual: euros | 8.4/5 | 236 778 | 235 879 | 899 | 5 | 2e. Of which: euro |
| *6* | *Administraciones Públicas* | *8.4/6* | *70 910* | *70 910* | - | *6* | *General government* |
| 7 | 2e. Del cual: euros | 8.4/7 | 70 909 | 70 909 | - | 7 | 2e. Of which: euro |
| *8* | *Otros sectores residentes* | *8.4/8* | *1 170 206* | *1 170 200* | *6* | *8* | *Other resident sectors* |
| 9 | 2e. Del cual: euros | 8.4/9 | 1 157 235 | 1 157 229 | 6 | 9 | 2e. Of which: euro |
| **10** | **3. Valores representativos de deuda** | **8.4/10** | **360 962** | **360 202** | **759** | **10** | **3. Debt securities** |
| 11 | 3e. Del cual: euros | 8.4/11 | 360 780 | 360 021 | 759 | 11 | 3e. Of which: euro |
| *12* | *IFM* | *8.5/3* | *7 806* | *7 378* | *429* | *12* | *MFIs* |
| 13 | 3e. Euros | 8.5/4 | 7 819 | 7 390 | 429 | 13 | 3e. euro |
| 14 | Del cual: hasta dos años | - | 2 704 | 2 559 | 145 | 14 | Of which: up to 2 years |
| 15 | 3x. Monedas distintas del euro | - | -12 | -12 | - | 15 | 3x. Non-MU currencies |
| 16 | Del cual: hasta dos años | - | -14 | -14 | - | 16 | Of which: up to 2 years |
| *17* | *Administraciones Públicas* | *8.5/6* | *196 453* | *196 410* | *43* | *17* | *General government* |
| 18 | 3e. Del cual: euros | 8.5/7 | 196 359 | 196 316 | 43 | 18 | 3e. Of which: euro |
| *19* | *Otros sectores residentes* | *8.5/8* | *156 702* | *156 415* | *287* | *19* | *Other resident sectors* |
| 20 | 3e. Del cual: euros | 8.5/9 | 156 603 | 156 315 | 287 | 20 | 3e. Of which: euro |
| **21** | **4. Participaciones en Fondos de Inversión** | **8.4/12** | **651** | **651** | **-** | **21** | **4. Inverstment fund shares/units** |
| *22* | *Instituciones Financieras* | - | *651* | *651* | - | *22* | *Financial Institutions* |
| 23 | 4e. Del cual: euros | - | 647 | 647 | - | 23 | 4e. Of which euro |
| **24** | **5. Participaciones en el capital** | **8.4/13** | **74 610** | **74 610** | **-** | **24** | **5. Equity** |
| *25* | *IFM* | - | *12 946* | *12 946* | - | *25* | *MFIs* |
| *26* | *Otros sectores residentes* | - | *61 664* | *61 664* | - | *26* | *Other resident sectors* |
| **27** | **B. RESIDENTES EN OTROS PAISES DE LA ZONA DEL EURO** | **8.2/3** | **245 838** | **243 283** | **2 554** | **27** | **B. OTHER EURO AREA COUNTRIES** |
| **28** | **2. Préstamos y créditos** | **8.6/2** | **145 489** | **145 478** | **10** | **28** | **2. Loans** |
| 29 | 2e. Del cual: euros | 8.6/3 | 131 022 | 131 012 | 10 | 29 | 2e. Of which: euro |
| *30* | *IFM* | *8.6/4* | *106 175* | *106 166* | *10* | *30* | *MFIs* |
| 31 | 2e. Del cual: euros | 8.6/5 | 96 543 | 96 534 | 10 | 31 | 2e. Of which: euro |
| *32* | *Administraciones Públicas* | *8.6/6* | *76* | *76* | - | *32* | *General government* |
| 33 | 2e. Del cual: euros | 8.6/7 | 76 | 76 | - | 33 | 2e. Of which: euro |
| *34* | *Otros sectores residentes* | *8.6/8* | *39 239* | *39 237* | *1* | *34* | *Other resident sectors* |
| 35 | 2e. Del cual: euros | 8.6/9 | 34 404 | 34 402 | 1 | 35 | 2e. Of which: euro |
| **36** | **3. Valores representativos de deuda** | **8.6/10** | **64 418** | **61 874** | **2 544** | **36** | **3. Debt securities** |
| 37 | 3e. Del cual: euros | 8.6/11 | 60 453 | 57 909 | 2 544 | 37 | 3e. Of which: euro |
| *38* | *IFM* | *8.7/3* | *4 422* | *3 723* | *699* | *38* | *MFIs* |
| 39 | 3e. Euros | 8.7/4 | 4 195 | 3 496 | 699 | 39 | 3e. euro |
| 40 | Del cual: hasta dos años | - | 57 | 55 | 2 | 40 | Of which: up to 2 years |
| 41 | 3x. Monedas distintas del euro | - | 227 | 227 | - | 41 | 3x. Non-MU currencies |
| 42 | Del cual: hasta dos años | - | 11 | 11 | - | 42 | Of which: up to 2 years |
| *43* | *Administraciones Públicas* | *8.7/6* | *46 506* | *45 377* | *1 130* | *43* | *General government* |
| 44 | 3e. Del cual: euros | 8.7/7 | 46 270 | 45 140 | 1 130 | 44 | 3e. Of which: euro |
| *45* | *Otros sectores residentes* | *8.7/8* | *13 490* | *12 774* | *716* | *45* | *Other resident sectors* |
| 46 | 3e. Del cual: euros | 8.7/9 | 9 988 | 9 273 | 716 | 46 | 3e. Of which: euro |

*April 2019 data*

*EUR millions*

## 8.A Balance sheet by institutional grouping

## 8. OTHER MONETARY FINANCIAL INSTITUTIONS
### A) Aggregated balance sheet according to the euro area returns

Véanse notas al final del capítulo./ *See notes at the end of the chapter.*

*Datos referidos a Abril de 2019*

*Millones de euros*

| | ACTIVO (continuación) | Serie en cuadro y columna/ *Time series in table and column* | Otras instituciones financieras monetarias/ *Other monetary financial institutions* A=B+C | Entidades de crédito y EFC (Cuadro 8.B)/ *Credit institutions and CFIs (Table 8.B)* B | FMM (a) y EDE / *MMF (a) & ELMIs* C | | ASSETS (continued) |
|---|---|---|---|---|---|---|---|
| | **B. RESIDENTES EN OTROS PAÍSES DE LA ZONA DEL EURO (continuación)** | | | | | | **B. OTHER MUMS (continued)** |
| **47** | **4. Participaciones en Fondos de Inversión** | **8.6/12** | **809** | **809** | **-0** | **47** | **4. Investment fund shares/units** |
| *48* | *Instituciones Financieras* | - | *809* | *809* | *-0* | *48* | *Financial Institutions* |
| **49** | **5. Participaciones en el capital** | **8.6/13** | **35 122** | **35 122** | **-** | **49** | **5. Equity** |
| *50* | *IFM* | - | *7 163* | *7 163* | - | *50* | *MFIs* |
| *51* | *Otros sectores residentes* | - | *27 959* | *27 959* | - | *51* | *Other resident sectors* |
| **52** | **C. RESTO DEL MUNDO** | **8.2/4** | **210 817** | **209 202** | **1 616** | **52** | **C. REST OF THE WORLD** |
| **53** | **2. Préstamos y créditos** | **8.8/3** | **108 402** | **108 402** | **0** | **53** | **2. Loans** |
| 54 | 2e. Del cual: euros | 8.8/4 | 34 099 | 34 099 | - | 54 | 2e. Of which: euro |
| **55** | **3. Valores representativos de deuda** | **8.8/8** | **22 223** | **20 608** | **1 615** | **55** | **3. Debt securities** |
| 56 | 3e. Del cual: euros | 8.8/9 | 6 194 | 6 194 | - | 56 | 3e. Of which: euro |
| **57** | **4. Participaciones en Fondos de Inversión** | **8.8/10** | **730** | **730** | **-** | **57** | **4. Investment fund shares/units** |
| 58 | 4e. Del cual: euros | - | - | - | - | 58 | 3e. Of which: euro |
| **59** | **5. Participaciones en el capital** | **8.8/11** | **79 462** | **79 462** | **-** | **59** | **5. Equity** |
| 60 | 5e. Del cual: euros | - | - | - | - | 60 | 5e. Of which: euro |
| **61** | **D. SIN CLASIFICAR** | **8.2/5** | **294 579** | **294 429** | **150** | **61** | **D. UNCLASSIFIED** |
| **62** | **1. Efectivo (todas las monedas)** | **8.2/10** | **8 193** | **8 159** | **33** | **62** | **1. Cash (all currencies)** |
| 63 | 1e. Del cual: euros | - | 7 936 | 7 903 | 33 | 63 | 1e. Of which: euro |
| **64** | **6. Activo fijo** | **8.2/11** | **44 360** | **44 322** | **39** | **64** | **6. Fixed assets** |
| **65** | **7. Otros activos** | **8.2/12** | **242 026** | **241 948** | **78** | **65** | **7. Remaining assets** |
| 66 | 7e. Del cual: euros | - | 52 761 | 52 761 | - | 66 | 7e. Of which: euro |
| **67** | **TOTAL ACTIVOS** | **8.2/1** | **2 668 148** | **2 662 164** | **5 984** | **67** | **TOTAL ASSETS** |
| **68** | **e Euros** | **8.2/13** | **2 228 718** | **2 222 786** | **5 932** | **68** | **e Euro** |
| **69** | **e Monedas distintas del euro** | **8.2/14** | **130 229** | **130 294** | **-64** | **69** | **x Other currencies** |
| **70** | **s/c Sin clasificar por monedas** | **8.2/15** | **309 201** | **309 084** | **117** | **70** | **n/a Not classified by currencies** |



Véanse notas al final del capítulo./ *See notes at the end of the chapter.*

*Datos referidos a Abril de 2019*

*Millones de euros*

| | PASIVO | Serie en cuadro y columna/ *Time series in table and column* | Otras instituciones financieras monetarias/ *Other monetary financial institutions* A=B+C | Entidades de crédito y EFC (Cuadro 8.B)/ *Credit institutions and CFIs (Table 8.B)* B | FMM (a) y EDE / *MMF (a) & ELMIs* C | | LIABILITIES |
|---|---|---|---|---|---|---|---|
| 1 | **A. RESIDENTES EN ESPAÑA** | **8.3/2** | **1 704 015** | **1 698 175** | **5 836** | 1 | **A. DOMESTIC** |
| 2 | **9. Depósitos** | **8.9/1** | **1 698 357** | **1 698 175** | **177** | 2 | **9. Deposits** |
| 3 | 9e. Del cual: euros | 8.9/2 | 1 677 189 | 1 677 012 | 177 | 3 | 9e. Of which: euro |
| *4* | *IFM* | *8.9/3* | *288 946* | *288 937* | *5* | *4* | *MFIs* |
| **5** | **Entidades de crédito y BE** | **8.9/5** | **285 961** | **285 956** | **5** | **5** | **Credit institutions and BE** |
| 6 | 9e. Del cual: euros | - | 281 914 | 281 905 | 5 | 6 | 9e. Of which: euro |
| **7** | **Fondos del mercado monetario** | **8.9/7** | **2 985** | **2 980** | **-** | **7** | **Money market funds** |
| 8 | 9e. En euros | - | 2 954 | 2 954 | - | 8 | 9e. Of which: euro |
| 9 | A la vista, a plazo hasta dos años y disponible con preaviso | - | 2 738 | 2 738 | - | 9 | Overnight, up to two years and redeemable at notice |
| 10 | A plazo a más de dos años | - | 1 | 1 | - | 10 | With agreed maturity over two years |
| 11 | Cesiones temporales | - | 214 | 214 | - | 11 | Repos |
| 12 | 9x. En monedas distintas del euro | - | 31 | 27 | - | 12 | 9x. Of which: other currencies |
| 13 | A la vista, a plazo hasta dos años y disponible con preaviso | - | 31 | 27 | - | 13 | Overnight, up to two years and redeemable at notice |
| 14 | A plazo a más de dos años | - | - | - | - | 14 | With agreed maturity over two years |
| 15 | Cesiones temporales | - | - | - | - | 15 | Repos |
| *16* | *Administración Central* | *8.9/8* | *17 144* | *17 144* | - | *16* | *Central government* |
| 17 | 9e. Depósitos en euros | - | 17 080 | 17 080 | - | 17 | 9e. Deposits in euro |
| 18 | A la vista, a plazo hasta dos años y disponible con preaviso | - | 16 699 | 16 699 | - | 18 | Overnight, up to two years and redeemable at notice |
| 19 | A plazo a más de dos años | - | 380 | 380 | - | 19 | With agreed maturity over two years |
| 20 | Cesiones temporales | - | - | - | - | 20 | Repos |
| 21 | 9x. Depósitos en monedas distintas del euro | - | 64 | 64 | - | 21 | 9x. Deposits in other currencies |
| 22 | A la vista, a plazo hasta dos años y disponible con preaviso | - | 64 | 64 | - | 22 | Overnight, up to two years and redeemable at notice |
| 23 | A plazo a más de dos años | - | - | - | - | 23 | With agreed maturity over two years |
| 24 | Cesiones temporales | - | - | - | - | 24 | Repos |
| *25* | *Otras Administraciones Públicas* | *8.9/9* | *56 779* | *56 779* | - | *25* | *Other general government* |
| 26 | 9e. Depósitos en euros | 8.9/10 | 56 774 | 56 774 | - | 26 | 9e. Deposits in euro |
| 27 | 9.1e. A la vista | - | 51 887 | 51 887 | - | 27 | 9.1e. Overnight |
| 28 | 9.2e. A plazo | - | 4 774 | 4 774 | - | 28 | 9.2e. With agreed maturity |
| 29 | Del cual: hasta dos años | - | 4 195 | 4 195 | - | 29 | Of which: up to two years |
| 30 | 9.3e. Con preaviso | - | - | - | - | 30 | 9.3e. Redeemable at notice |
| 31 | 9.4e. Cesiones temporales | - | 113 | 113 | - | 31 | 9.4e. Repos |
| 32 | 9x. Depósitos en monedas distintas del euro | - | 5 | 5 | - | 32 | 9x. Deposits in other currencies |
| 33 | 9.1x. A la vista | - | 4 | 4 | - | 33 | 9.1x. Overnight |
| 34 | 9.2x. A plazo | - | 1 | 1 | - | 34 | 9.2x. With agreed maturity |
| 35 | Del cual: hasta dos años | - | 1 | 1 | - | 35 | Of which: up to two years |
| 36 | 9.3x. Con preaviso | - | - | - | - | 36 | 9.3x. Redeemable at notice |
| 37 | 9.4x. Cesiones temporales | - | - | - | - | 37 | 9.4x. Repos |
| *38* | *Otros sectores residentes* | *8.10/1* | *1 335 488* | *1 335 316* | *173* | *38* | *Other resident sectors* |
| 39 | 9e. Depósitos en euros | 8.10/2 | 1 318 472 | 1 318 300 | 173 | 39 | 9e. Deposits in euro |
| 40 | 9.1e. A la vista | 8.10/3 | 941 849 | 941 677 | 173 | 40 | 9.1e. Overnight |
| 41 | 9.2e. A plazo | 8.10/4 | 357 928 | 357 928 | - | 41 | 9.2e. With agreed maturity |
| 42 | Del cual: hasta dos años | 8.10/5 | 170 838 | 170 839 | - | 42 | Of which: up to two years |
| 43 | 9.3e. Con preaviso | 8.10/6 | 59 | 59 | - | 43 | 9.3e. Redeemable at notice |
| 44 | 9.4e. Cesiones temporales | 8.10/7 | 18 636 | 18 636 | - | 44 | 9.4e. Repos |
| 45 | 9x. Depósitos en monedas distintas del euro | 8.10/8 | 17 016 | 17 016 | - | 45 | 9x. Deposits in other currencies |
| 46 | 9.1x. A la vista | 8.10/9 | 11 050 | 11 050 | - | 46 | 9.1x. Overnight |
| 47 | 9.2x. A plazo | 8.10/10 | 5 966 | 5 966 | - | 47 | 9.2x. With agreed maturity |
| 48 | Del cual: hasta dos años | 8.10/11 | 5 551 | 5 551 | - | 48 | Of which: up to two years |
| 49 | 9.3x. Con preaviso | 8.10/12 | - | - | - | 49 | 9.3x. Redeemable at notice |
| 50 | 9.4x. Cesiones temporales | 8.10/13 | - | - | - | 50 | 9.4x. Repos |
| **51** | **10. Participaciones de los fondos del mercado monetario** | **8.91/11** | **5 658** | **-** | **5 658** | **51** | **10. Money market fund shares/units** |



Véanse notas al final del capítulo./ *See notes at the end of the chapter.*

*Datos referidos a Abril de 2019*

*Millones de euros*

| | PASIVO (continuación) | Serie en cuadro y columna/ *Time series in table and column* | Otras instituciones financieras monetarias/ *Other monetary financial institutions* A=B+C | Entidades de crédito y EFC (Cuadro 8.B)/ *Credit institutions and CFIs (Table 8.B)* B | FMM (a) y EDE / *MMF (a) & ELMIs* C | | LIABILITIES (continued) |
|---|---|---|---|---|---|---|---|
| **52** | **B. RESIDENTES EN OTROS PAÍSES DE LA ZONA DEL EURO** | **8.3/3** | **160 840** | **160 808** | **32** | **52** | **B. RESIDENTS IN OTHER EURO AREA COUNTRIES** |
| **53** | **9. Depósitos** | **8.11/1** | **160 817** | **160 808** | **9** | **53** | **9. Deposits** |
| 54 | 9e. Del cual: euros | 8.11/2 | 134 941 | 134 933 | 9 | 54 | 9e. Of which: euro |
| *55* | *IFM* | *8.11/3* | *125 408* | *125 399* | *9* | *55* | *MFIs* |
| **56** | **Entidades de crédito, BCE y otros bancos centrales nacionales.** | **8.11/5** | **125 388** | **125 388** | **-** | **56** | **Credit institutions, ECB and others NCBs** |
| 57 | 9e. Del cual: euros | - | 107 605 | 107 605 | - | 57 | 9e. Of which: euro |
| **58** | **Fondos del mercado monetario** | **8.11/7** | **20** | **11** | **9** | **58** | **Money market funds** |
| 59 | 9e. En euros | - | 19 | 10 | 9 | 59 | 9e. Of which: euro |
| 60 | A la vista, a plazo hasta dos años y disponible con preaviso | - | 19 | 10 | 9 | 60 | Overnight, up to two years and redeemable at notice |
| 61 | A plazo a más de dos años | - | - | - | - | 61 | With agreed maturity over two years |
| 62 | 9.4e. Cesiones temporales | - | - | - | - | 62 | 9.4e. Repos |
| 63 | 9x. En monedas distintas del euro | - | 1 | 1 | - | 63 | 9x. Of which: other currencies |
| 64 | A la vista, a plazo hasta dos años y disponible con preaviso | - | 1 | 1 | - | 64 | Overnight, up to two years and redeemable at notice |
| 65 | A plazo a más de dos años | - | - | - | - | 65 | With agreed maturity over two years |
| 66 | 9.4x. Cesiones temporales | - | - | - | - | 66 | 9.4x. Repos |
| *67* | *Administración Central* | *8.11/8* | *6* | *6* | - | *67* | *Central government* |
| 68 | 9e. Depósitos en euros | - | 6 | 6 | - | 68 | 9e. Deposits in euro |
| 69 | A la vista, a plazo hasta dos años y disponible con preaviso | - | 5 | 5 | - | 69 | Overnight, up to two years and redeemable at notice |
| 70 | A plazo a más de dos años | - | 0 | 0 | - | 70 | With agreed maturity over two years |
| 71 | 9.4e. Cesiones temporales | - | - | - | - | 71 | 9.4e. Repos |
| 72 | 9x. Del cual: monedas distintas del euro | - | 0 | 0 | - | 72 | 9x. Of which: other currencies |
| 73 | A la vista, a plazo hasta dos años y disponible con preaviso | - | 0 | 0 | - | 73 | Overnight, up to two years and redeemable at notice |
| 74 | A plazo a más de dos años | - | - | - | - | 74 | With agreed maturity over two years |
| 75 | 9.4x. Cesiones temporales | - | - | - | - | 75 | 9.4x. Repos |
| *76* | *Otras Administraciones Públicas* | *8.11/9* | *15* | *15* | - | *76* | *Other general government* |
| 77 | 9e. Depósitos en euros | 8.11/10 | 15 | 15 | - | 77 | 9e. Deposits in euro |
| 78 | 9.1e. A la vista | - | 15 | 15 | - | 78 | 9.1e. Overnight |
| 79 | 9.2e. A plazo | - | - | - | - | 79 | 9.2e. With agreed maturity |
| 80 | Del cual: hasta dos años | - | - | - | - | 80 | Of which: up to two years |
| 81 | 9.3e. Con preaviso | - | - | - | - | 81 | 9.3e. Redeemable at notice |
| 82 | 9.4e. Cesiones temporales | - | - | - | - | 82 | 9.4e. Repos |
| 83 | 9x. Depósitos en monedas distintas del euro | - | - | - | - | 83 | 9x. Deposits in other currencies |
| 84 | 9.1x. A la vista | - | - | - | - | 84 | 9.1x. Overnight |
| 85 | 9.2x. A plazo | - | - | - | - | 85 | 9.2x. With agreed maturity |
| 86 | Del cual: hasta dos años | - | - | - | - | 86 | Of which: up to two years |
| 87 | 9.3x. Con preaviso | - | - | - | - | 87 | 9.3x. Redeemable at notice |
| 88 | 9.4x. Cesiones temporales | - | - | - | - | 88 | 9.4x. Repos |
| *89* | *Otros sectores residentes* | *8.12/1* | *35 388* | *35 388* | - | *89* | *Other resident sectors* |
| 90 | 9e. Depósitos en euros | 8.12/2 | 27 298 | 27 298 | - | 90 | 9e. Deposits in euro |
| 91 | 9.1e. A la vista | 8.12/3 | 10 505 | 10 505 | - | 91 | 9.1e. Overnight |
| 92 | 9.2e. A plazo | 8.12/4 | 14 671 | 14 671 | - | 92 | 9.2e. With agreed maturity |
| 93 | Del cual: hasta dos años | 8.12/5 | 7 956 | 7 956 | - | 93 | Of which: up to two years |
| 94 | 9.3e. Con preaviso | 8.12/6 | 288 | 288 | - | 94 | 9.3e. Redeemable at notice |
| 95 | 9.4e. Cesiones temporales | 8.12/7 | 1 833 | 1 833 | - | 95 | 9.4e. Repos |
| 96 | 9x. Depósitos en monedas distintas del euro | 8.12/8 | 8 091 | 8 091 | - | 96 | 9x. Deposits in other currencies |
| 97 | 9.1x. A la vista | 8.12/9 | 332 | 332 | - | 97 | 9.1x. Overnight |
| 98 | 9.2x. A plazo | 8.12/10 | 7 386 | 7 386 | - | 98 | 9.2x. With agreed maturity |
| 99 | Del cual: hasta dos años | 8.12/11 | 4 354 | 4 354 | - | 99 | Of which: up to two years |
| 100 | 9.3x. Con preaviso | 8.12/12 | 6 | 6 | - | 100 | 9.3x. Redeemable at notice |
| 101 | 9.4x. Cesiones temporales | 8.13/13 | 367 | 367 | - | 101 | 9.4x. Repos |
| **102** | **10. Participaciones en los fondos del mercado monetario** | **8.91/12** | **23** | **-** | **23** | **102** | **10. Money market fund shares/units** |



Véanse notas al final del capítulo./ *See notes at the end of the chapter.*

*Datos referidos a Abril de 2019*

*Millones de euros*

| | PASIVO (continuación) | Serie en cuadro y columna/ *Time series in table and column* | Otras instituciones financieras monetarias/ *Other monetary financial institutions* A=B+C | Entidades de crédito y EFC (Cuadro 8.B)/ *Credit institutions and CFIs (Table 8.B)* B | FMM (a) y EDE / *MMF (a) & ELMIs* C | | LIABILITIES (continued) |
|---|---|---|---|---|---|---|---|
| **103** | **C. RESTO DEL MUNDO** | **8.3/4** | **103 345** | **103 309** | **35** | **103** | **C. REST OF THE WORLD** |
| **104** | **9. Depósitos (total)** | **8.13/1** | **103 311** | **103 309** | **1** | **104** | **9. Deposits (total)** |
| 105 | 9.1. Depósitos en euros | 8.13/2 | 61 864 | 61 864 | - | 105 | 9.1. Deposits in euro |
| 106 | A la vista, a plazo hasta dos años y con preaviso | - | 30 498 | 30 497 | 1 | 106 | Overnight, up to two years and redeemable at notice |
| 107 | A plazo a más de dos años | - | 17 864 | 17 864 | - | 107 | With agreed maturity over two years |
| 108 | Cesiones temporales | - | 13 503 | 13 503 | ... | 108 | Repos |
| 109 | 9.2. Depósitos en monedas distintas del euro | - | 41 446 | 41 446 | - | 109 | 9.2. Deposits in other currencies |
| 110 | A la vista, a plazo hasta dos años y con preaviso | - | 34 556 | 34 556 | - | 110 | Overnight, up to two years and redeemable at notice |
| 111 | A plazo a más de dos años | - | 2 685 | 2 685 | - | 111 | With agreed maturity over two years |
| 112 | Cesiones temporales | - | 4 205 | 4 205 | ... | 112 | Repos |
| **113** | **10. Participaciones en los fondos del mercado monetario** | **8.F/7** | **34** | **-** | **34** | **113** | **10. Money market fund shares/units** |
| **114** | **D. SIN CLASIFICAR** | **8.3/5** | **699 954** | **699 872** | **82** | **114** | **D. UNCLASSIFIED** |
| **115** | **11. Valores representativos de deuda** | **8.3/8** | **231 456** | **231 456** | **-** | **115** | **11. Debt securities issued** |
| 116 | 11e. Euros | 8.13/12 | 203 150 | 203 150 | - | 116 | 11e. In euro |
| 117 | Del cual: hasta dos años | - | 21 206 | 21 206 | - | 117 | Of which: up to two years |
| 118 | 11x. Monedas distintas del euro | - | 28 306 | 28 306 | - | 118 | 11x. Other currencies |
| 119 | Del cual: hasta dos años | - | 6 970 | 6 970 | - | 119 | Of which: up to two years |
| **120** | **13. Capital y reservas** | **8.3/9** | **268 083** | **268 030** | **52** | **120** | **13. Capital and reserves** |
| **121** | **14. Otros pasivos** | **8.3/10** | **200 416** | **200 386** | **30** | **121** | **14. Remaining liabilities** |
| 122 | 14e. Del cual: euros | - | 44 508 | 44 508 | ... | 122 | 14e. Of which: euro |
| **123** | **TOTAL PASIVOS** | **8.3/1** | **2 668 148** | **2 662 164** | **5 985** | **123** | **TOTAL LIABILITIES** |
| **124** | **e Euros** | **8.3/11** | **2 121 653** | **2 115 751** | **5 902** | **124** | **e Euro** |
| **125** | **x Monedas distintas del euro** | **8.3/12** | **120 951** | **120 952** | **0** | **125** | **x Other currencies** |
| **126** | **s/c Sin clasificar por monedas** | **8.3/13** | **425 544** | **425 462** | **82** | **126** | **n/a Not classified by currencies** |
| | PRO MEMORIA | | | | | | MEMORANDUM ITEM |
| a | Tenencias de valores representativos de deuda hasta dos años emitidos por las entidades de crédito | - | 2 611 | 2 611 | ... | a | Holdings of debt securities up to two years issued by CI |
| b | Tenencias de instrumentos de patrimonio de fondos de inversión emitidos por las entidades de crédito | - | - | - | - | b | Holdings of money markets papers issued by credit institutions |



Véanse notas al final del capítulo./ *See notes at the end of the chapter.*

## 8. OTRAS INSTITUCIONES FINANCIERAS MONETARIAS
### A) Balance agregado de las OIFM según los estados de la zona del euro

### 8.1 Activo=Pasivo de las OIFM, por instituciones

*mm de euros*

| | | Total OIFM (a) 1=2+6 | Entidades de crédito y establecimientos financieros (b) 2=3+4+5 | Entidades de depósito (c) 3 | ICO 4 | EFC (d) 5 | FMM Y EDE (e) 6 |
|---|---|---|---|---|---|---|---|
| **17** | | 2 723,3 | 2 715,9 | 2 610,9 | 43,3 | 61,7 | 7,3 |
| **18** | | 2 645,2 | 2 638,2 | 2 536,5 | 37,1 | 64,6 | 7,0 |
| **19** | | 2 676,9 | 2 672,7 | 2 575,7 | 32,4 | 64,6 | 4,2 |
| **20** | | 2 892,9 | 2 888,0 | 2 800,7 | 35,0 | 52,3 | 4,9 |
| **21** | | 3 003,1 | 2 997,6 | 2 904,3 | 38,4 | 54,9 | 5,4 |
| **22** | | 2 973,9 | 2 968,0 | 2 879,0 | 30,4 | 58,5 | 5,9 |
| **21** *Dic* | | 3 003,1 | 2 997,6 | 2 904,3 | 38,4 | 54,9 | 5,4 |
| **22** *Ene* | | 3 003,1 | 2 998,0 | 2 908,6 | 36,7 | 52,8 | 5,1 |
| *Feb* | | 2 983,3 | 2 978,2 | 2 889,9 | 35,6 | 52,6 | 5,1 |
| *Mar* | | 3 021,7 | 3 016,5 | 2 925,9 | 35,9 | 54,7 | 5,2 |
| *Abr* | | 3 067,4 | 3 062,3 | 2 970,4 | 36,8 | 55,1 | 5,1 |
| *May* | | 3 061,1 | 3 056,0 | 2 964,4 | 35,1 | 56,5 | 5,1 |
| *Jun* | | 3 120,9 | 3 116,1 | 3 024,2 | 34,3 | 57,5 | 4,9 |
| *Jul* | | 3 116,2 | 3 111,2 | 3 022,9 | 31,9 | 56,5 | 5,0 |
| *Ago* | | 3 107,7 | 3 102,6 | 3 012,6 | 34,2 | 55,8 | 5,1 |
| *Sep* | | 3 138,7 | 3 133,8 | 3 043,9 | 33,5 | 56,3 | 4,9 |
| *Oct* | | 3 123,4 | 3 117,6 | 3 030,3 | 30,9 | 56,4 | 5,8 |
| *Nov* | | 3 107,2 | 3 101,4 | 3 013,8 | 30,7 | 56,9 | 5,8 |
| *Dic* | | 2 973,9 | 2 968,0 | 2 879,0 | 30,4 | 58,5 | 5,9 |
| **23** *Ene* | | 2 959,7 | 2 953,7 | 2 868,8 | 28,7 | 56,3 | 5,9 |
| *Feb* | | 2 960,8 | 2 954,8 | 2 868,3 | 30,7 | 55,8 | 6,1 |
| *Mar* | | 2 965,1 | 2 958,5 | 2 874,1 | 28,5 | 55,9 | 6,5 |
| *Abr* | | 2 959,2 | 2 952,3 | 2 865,0 | 31,3 | 56,0 | 6,9 |
| *May* | P | 2 993,9 | 2 986,7 | 2 900,0 | 31,1 | 55,6 | 7,2 |

Véanse notas al final del capítulo

## 8. OTRAS INSTITUCIONES FINANCIERAS MONETARIAS
### A) Balance agregado de las OIFM según los estados de la zona del euro

### 8.2 Activo: resumen

*mm de euros*

| | | Total | Por residencia | | | | Por instrumentos | | | | | | | Por monedas | | |
|---|---|---|---|---|---|---|---|---|---|---|---|---|---|---|---|---|
| | | =13a15= =6a12= 1=2a5= | Residentes en España (a) 2 | Residentes en otros países de la zona euro (b) 3 | Resto del mundo (c) 4 | Rúbricas no clasif. por residencia del emisor 5=10a12 | Préstamos y créditos 6 | Valores representativos de deuda 7 | Participaciones en Fondos de Inversión (d) 8 | Participaciones en el capital (e) 9 | Efectivo 10 | Activo fijo 11 | Otros activos no clasificados 12 | Euros 13 | Monedas distintas del euro 14 | Sin clasificar 15=11+12 |
| **17** | | 2 723,3 | 2 049,4 | 202,2 | 186,2 | 285,6 | 1 771,7 | 463,2 | 2,4 | 200,4 | 8,1 | 38,4 | 239,1 | 2 324,2 | 105,4 | 293,7 |
| **18** | | 2 645,2 | 1 931,3 | 224,6 | 208,2 | 281,1 | 1 731,6 | 448,6 | 2,1 | 181,8 | 8,7 | 34,7 | 237,6 | 2 216,6 | 132,7 | 295,9 |
| **19** | | 2 676,9 | 1 877,5 | 264,2 | 235,1 | 300,2 | 1 744,8 | 433,1 | 2,9 | 195,9 | 9,4 | 41,1 | 249,7 | 2 208,9 | 152,1 | 316,0 |
| **20** | | 2 892,9 | 2 083,0 | 284,8 | 231,0 | 294,1 | 1 932,5 | 477,1 | 3,3 | 185,9 | 8,7 | 40,1 | 245,3 | 2 443,8 | 155,8 | 293,4 |
| **21** | | 3 003,1 | 2 170,3 | 298,0 | 259,9 | 274,8 | 2 106,0 | 431,8 | 2,4 | 187,9 | 8,3 | 36,4 | 230,1 | 2 526,5 | 196,6 | 279,9 |
| **22** | | 2 973,9 | 2 037,8 | 342,7 | 281,2 | 312,2 | 2 016,2 | 464,0 | 2,4 | 179,1 | 7,8 | 35,0 | 269,4 | 2 464,4 | 210,4 | 299,0 |
| **21** *Dic* | | 3 003,1 | 2 170,3 | 298,0 | 259,9 | 274,8 | 2 106,0 | 431,8 | 2,4 | 187,9 | 8,3 | 36,4 | 230,1 | 2 526,5 | 196,6 | 279,9 |
| **22** *Ene* | | 3 003,1 | 2 177,1 | 296,3 | 259,5 | 270,1 | 2 107,2 | 435,7 | 2,7 | 187,3 | 7,5 | 36,0 | 226,6 | 2 530,8 | 194,7 | 277,6 |
| *Feb* | | 2 983,3 | 2 152,0 | 302,0 | 259,6 | 269,7 | 2 085,0 | 439,5 | 2,5 | 186,5 | 7,2 | 35,9 | 226,6 | 2 509,5 | 196,9 | 276,9 |
| *Mar* | | 3 021,7 | 2 147,2 | 312,7 | 278,7 | 283,2 | 2 103,7 | 449,0 | 2,6 | 183,2 | 7,6 | 35,9 | 239,7 | 2 519,8 | 216,9 | 284,9 |
| *Abr* | | 3 067,4 | 2 166,9 | 312,8 | 275,8 | 311,8 | 2 119,8 | 451,1 | 2,6 | 182,1 | 7,9 | 35,7 | 268,3 | 2 548,6 | 215,1 | 303,7 |
| *May* | | 3 061,1 | 2 173,2 | 313,8 | 275,2 | 298,9 | 2 119,8 | 455,6 | 2,6 | 184,2 | 7,5 | 35,5 | 255,9 | 2 556,4 | 210,1 | 294,5 |
| *Jun* | | 3 120,9 | 2 208,9 | 325,2 | 279,9 | 306,9 | 2 169,0 | 461,5 | 2,6 | 180,8 | 7,7 | 35,3 | 263,9 | 2 605,7 | 217,2 | 298,0 |
| *Jul* | | 3 116,2 | 2 203,3 | 323,1 | 282,5 | 307,4 | 2 156,5 | 467,8 | 2,7 | 181,8 | 7,8 | 35,2 | 264,4 | 2 595,4 | 220,4 | 300,4 |
| *Ago* | | 3 107,7 | 2 182,8 | 323,8 | 277,1 | 323,9 | 2 135,9 | 463,5 | 2,5 | 181,9 | 8,0 | 35,1 | 280,9 | 2 583,7 | 215,7 | 308,4 |
| *Sep* | | 3 138,7 | 2 178,8 | 332,7 | 284,7 | 342,5 | 2 147,9 | 466,6 | 2,5 | 179,1 | 7,7 | 34,9 | 299,9 | 2 597,4 | 222,1 | 319,2 |
| *Oct* | | 3 123,4 | 2 172,1 | 338,5 | 280,8 | 332,0 | 2 137,5 | 470,5 | 2,4 | 181,0 | 7,7 | 34,8 | 289,5 | 2 590,7 | 217,7 | 315,0 |
| *Nov* | | 3 107,2 | 2 159,9 | 346,4 | 279,4 | 321,5 | 2 126,4 | 476,0 | 2,4 | 180,9 | 7,5 | 34,9 | 279,1 | 2 585,3 | 211,8 | 310,1 |
| *Dic* | | 2 973,9 | 2 037,8 | 342,7 | 281,2 | 312,2 | 2 016,2 | 464,0 | 2,4 | 179,1 | 7,8 | 35,0 | 269,4 | 2 464,4 | 210,4 | 299,0 |
| **23** *Ene* | | 2 959,7 | 2 043,6 | 345,0 | 273,0 | 298,2 | 2 012,2 | 466,3 | 2,1 | 180,9 | 7,5 | 34,7 | 256,0 | 2 471,2 | 198,2 | 290,3 |
| *Feb* | | 2 960,8 | 2 030,5 | 341,9 | 278,3 | 310,2 | 1 991,7 | 473,7 | 2,1 | 183,1 | 7,0 | 34,6 | 268,6 | 2 455,2 | 205,8 | 299,9 |
| *Mar* | | 2 965,1 | 2 033,4 | 355,4 | 276,6 | 299,7 | 1 997,9 | 479,9 | 2,1 | 185,5 | 7,6 | 34,6 | 257,5 | 2 468,9 | 204,9 | 291,3 |
| *Abr* | | 2 959,2 | 2 010,0 | 370,1 | 271,8 | 307,3 | 1 984,7 | 476,3 | 2,1 | 188,7 | 7,3 | 34,5 | 265,5 | 2 458,0 | 203,4 | 297,8 |
| *May* | P | 2 993,9 | 2 043,6 | 369,9 | 276,8 | 303,6 | 2 027,8 | 473,3 | 2,1 | 187,1 | 7,4 | 34,4 | 261,8 | 2 490,0 | 210,0 | 293,9 |

Véanse notas al final del capítulo

## 8. OTRAS INSTITUCIONES FINANCIERAS MONETARIAS — 8.3 Pasivo: resumen

### A) Balance agregado de las OIFM según los estados de la zona del euro

*mm de euros*

| | | Total | Por residencia | | | | Por instrumentos | | | | | Por monedas | | |
|---|---|---|---|---|---|---|---|---|---|---|---|---|---|---|
| | | =11a13 =6a10= 1=2a5= | Residentes en España (a) | Residentes en otros países de la zona euro (b) | Resto del mundo (c) | Rúbricas no clasificadas por residencia del tenedor (d) | Depósitos (e) | Participaciones en fondos del mercado monetario (f) | Valores representativos de deuda emitidos | Capital y reservas | Otros pasivos no clasificados | Euros | Monedas distintas del euro | Sin clasificar |
| | | | 2 | 3 | 4 | 5=8 a 10 | 6 | 7 | 8 | 9 | 10 | 11 | 12 | 13=9+10 |
| **17** | | 2 723,1 | 1 729,9 | 165,3 | 110,1 | 717,8 | 1 998,2 | 7,1 | 227,5 | 292,6 | 197,7 | 2 179,7 | 103,5 | 440,0 |
| **18** | | 2 645,2 | 1 698,9 | 151,3 | 113,3 | 681,7 | 1 956,7 | 6,8 | 230,0 | 269,4 | 182,2 | 2 109,9 | 122,2 | 413,1 |
| **19** | | 2 676,9 | 1 702,2 | 164,6 | 101,1 | 708,9 | 1 964,2 | 3,8 | 247,2 | 268,3 | 193,5 | 2 124,6 | 134,5 | 417,8 |
| **20** | | 2 892,9 | 1 952,9 | 148,7 | 91,9 | 699,5 | 2 188,8 | 4,6 | 249,4 | 261,7 | 188,5 | 2 356,5 | 132,6 | 403,8 |
| **21** | | 3 003,1 | 2 051,2 | 155,7 | 91,4 | 704,7 | 2 293,9 | 4,5 | 269,5 | 255,0 | 180,1 | 2 443,6 | 162,5 | 397,0 |
| **22** | | 2 973,9 | 1 886,4 | 231,6 | 113,3 | 742,6 | 2 226,0 | 5,2 | 281,1 | 246,7 | 214,7 | 2 370,7 | 196,6 | 406,6 |
| **21** *Dic* | | 3 003,1 | 2 051,2 | 155,7 | 91,4 | 704,7 | 2 293,9 | 4,5 | 269,5 | 255,0 | 180,1 | 2 443,6 | 162,5 | 397,0 |
| **22** *Ene* | | 3 003,1 | 2 027,9 | 180,5 | 85,0 | 709,7 | 2 289,3 | 4,1 | 260,8 | 255,9 | 193,0 | 2 431,5 | 160,2 | 411,4 |
| *Feb* | | 2 983,3 | 2 022,4 | 185,2 | 84,5 | 691,2 | 2 287,9 | 4,2 | 255,9 | 255,4 | 179,9 | 2 424,4 | 159,1 | 399,9 |
| *Mar* | | 3 021,7 | 2 046,3 | 173,3 | 102,9 | 699,3 | 2 318,3 | 4,2 | 254,0 | 250,6 | 194,7 | 2 441,6 | 176,0 | 404,1 |
| *Abr* | | 3 067,4 | 2 041,0 | 211,5 | 103,6 | 711,3 | 2 351,9 | 4,2 | 253,0 | 248,3 | 210,1 | 2 475,4 | 183,6 | 408,3 |
| *May* | | 3 061,1 | 2 048,1 | 196,1 | 105,7 | 711,2 | 2 345,7 | 4,2 | 256,9 | 250,3 | 204,0 | 2 471,4 | 182,4 | 407,3 |
| *Jun* | | 3 120,9 | 2 075,1 | 207,6 | 110,3 | 728,0 | 2 388,8 | 4,2 | 260,5 | 246,7 | 220,8 | 2 515,5 | 186,6 | 418,8 |
| *Jul* | | 3 116,2 | 2 065,8 | 219,2 | 105,9 | 725,3 | 2 386,7 | 4,2 | 261,3 | 247,8 | 216,2 | 2 510,3 | 190,3 | 415,6 |
| *Ago* | | 3 107,7 | 2 064,0 | 213,2 | 103,4 | 727,0 | 2 376,4 | 4,3 | 263,5 | 246,3 | 217,2 | 2 504,9 | 195,1 | 407,7 |
| *Sep* | | 3 138,7 | 2 046,6 | 221,2 | 112,8 | 758,1 | 2 376,3 | 4,2 | 274,0 | 246,0 | 238,2 | 2 514,2 | 202,7 | 421,8 |
| *Oct* | | 3 123,4 | 2 032,0 | 232,7 | 108,4 | 750,4 | 2 367,9 | 5,2 | 275,3 | 246,4 | 228,8 | 2 498,7 | 207,2 | 417,5 |
| *Nov* | | 3 107,2 | 1 988,9 | 249,2 | 118,7 | 750,4 | 2 351,6 | 5,1 | 281,0 | 245,6 | 223,8 | 2 486,5 | 204,5 | 416,2 |
| *Dic* | | 2 973,9 | 1 886,4 | 231,6 | 113,3 | 742,6 | 2 226,0 | 5,2 | 281,1 | 246,7 | 214,7 | 2 370,7 | 196,6 | 406,6 |
| **23** *Ene* | | 2 959,7 | 1 845,0 | 247,5 | 111,3 | 755,9 | 2 198,5 | 5,3 | 289,7 | 247,7 | 218,5 | 2 352,8 | 192,9 | 414,0 |
| *Feb* | | 2 960,8 | 1 813,8 | 269,3 | 116,9 | 760,8 | 2 194,6 | 5,4 | 293,8 | 247,7 | 219,3 | 2 344,4 | 206,1 | 410,4 |
| *Mar* | | 2 965,1 | 1 808,9 | 288,3 | 115,6 | 752,3 | 2 206,8 | 5,9 | 291,2 | 246,6 | 214,5 | 2 365,0 | 193,4 | 406,7 |
| *Abr* | | 2 959,2 | 1 799,7 | 289,9 | 118,4 | 751,1 | 2 201,8 | 6,2 | 292,6 | 248,4 | 210,2 | 2 358,1 | 197,1 | 404,0 |
| *May* | P | 2 993,9 | 1 805,2 | 302,2 | 121,0 | 765,5 | 2 221,8 | 6,6 | 300,7 | 249,3 | 215,4 | 2 375,9 | 208,3 | 409,7 |

Véanse notas al final del capítulo

## 8. OTRAS INSTITUCIONES FINANCIERAS MONETARIAS — 8.4 Activo. Residentes en España

### A) Balance agregado de las OIFM según los estados de la zona del euro

*mm de euros*

| | | Total | Préstamos y créditos | | | | | | | | Valores representativos de deuda | | Participaciones en Fondos de Inversión (c) | Participaciones en el capital (d) |
|---|---|---|---|---|---|---|---|---|---|---|---|---|---|---|
| | | | Total | Del cual Euros | IFM total | Del cual Euros | AAPP total (a) | Del cual Euros | Otros sectores residentes total (b) | Del cual Euros | Total | Del cual Euros | | |
| | | +12+13 1=2+10+ | 2=4+6+8 | 3=5+7+9 | 4 | 5 | 6 | 7 | 8 | 9 | 10 | 11 | 12 | 13 |
| **17** | | 2 049,4 | 1 571,9 | 1 554,2 | 269,7 | 265,8 | 78,1 | 78,1 | 1 224,1 | 1 210,3 | 388,0 | 387,7 | 0,8 | 88,7 |
| **18** | | 1 931,3 | 1 494,6 | 1 477,6 | 249,2 | 246,0 | 69,0 | 68,9 | 1 176,4 | 1 162,7 | 362,4 | 362,3 | 0,6 | 73,8 |
| **19** | | 1 877,5 | 1 455,7 | 1 438,8 | 229,8 | 226,0 | 66,9 | 66,9 | 1 159,0 | 1 145,9 | 342,0 | 341,7 | 0,6 | 79,2 |
| **20** | | 2 083,0 | 1 635,2 | 1 621,6 | 360,7 | 358,0 | 77,3 | 77,3 | 1 197,2 | 1 186,3 | 372,4 | 372,3 | 2,2 | 73,2 |
| **21** | | 2 170,3 | 1 761,7 | 1 747,0 | 485,6 | 482,5 | 81,6 | 81,6 | 1 194,5 | 1 183,0 | 329,8 | 329,6 | 0,9 | 77,9 |
| **22** | | 2 037,8 | 1 623,9 | 1 608,6 | 354,4 | 350,2 | 82,0 | 82,0 | 1 187,4 | 1 176,3 | 336,1 | 336,0 | 0,8 | 77,1 |
| **21** *Dic* | | 2 170,3 | 1 761,7 | 1 747,0 | 485,6 | 482,5 | 81,6 | 81,6 | 1 194,5 | 1 183,0 | 329,8 | 329,6 | 0,9 | 77,9 |
| **22** *Ene* | | 2 177,1 | 1 771,5 | 1 757,0 | 506,7 | 503,7 | 81,3 | 81,3 | 1 183,5 | 1 172,0 | 327,4 | 327,3 | 0,9 | 77,3 |
| *Feb* | | 2 152,0 | 1 745,9 | 1 731,7 | 483,4 | 480,5 | 79,9 | 79,9 | 1 182,6 | 1 171,4 | 327,5 | 327,4 | 0,9 | 77,6 |
| *Mar* | | 2 147,2 | 1 735,8 | 1 720,5 | 467,9 | 464,0 | 83,4 | 83,4 | 1 184,6 | 1 173,0 | 332,7 | 332,5 | 1,0 | 77,7 |
| *Abr* | | 2 166,9 | 1 757,1 | 1 741,5 | 478,8 | 475,3 | 86,2 | 86,2 | 1 192,1 | 1 179,9 | 331,8 | 331,7 | 0,9 | 77,0 |
| *May* | | 2 173,2 | 1 757,9 | 1 742,9 | 479,0 | 475,5 | 86,7 | 86,7 | 1 192,2 | 1 180,7 | 336,4 | 336,2 | 0,9 | 78,0 |
| *Jun* | | 2 208,9 | 1 793,4 | 1 777,6 | 502,2 | 498,3 | 87,7 | 87,7 | 1 203,4 | 1 191,5 | 336,6 | 336,4 | 0,8 | 78,2 |
| *Jul* | | 2 203,3 | 1 784,3 | 1 767,4 | 496,6 | 492,2 | 86,2 | 86,2 | 1 201,5 | 1 189,0 | 339,4 | 339,3 | 0,7 | 78,8 |
| *Ago* | | 2 182,8 | 1 766,4 | 1 748,7 | 486,6 | 481,9 | 84,9 | 84,9 | 1 194,9 | 1 181,8 | 337,0 | 336,8 | 0,8 | 78,7 |
| *Sep* | | 2 178,8 | 1 764,2 | 1 747,4 | 486,6 | 482,9 | 84,1 | 84,1 | 1 193,5 | 1 180,3 | 336,3 | 336,2 | 0,8 | 77,4 |
| *Oct* | | 2 172,1 | 1 757,6 | 1 739,1 | 480,8 | 475,1 | 83,4 | 83,4 | 1 193,4 | 1 180,6 | 336,0 | 335,8 | 0,7 | 77,8 |
| *Nov* | | 2 159,9 | 1 740,9 | 1 722,9 | 454,9 | 449,3 | 84,0 | 84,0 | 1 202,0 | 1 189,7 | 340,0 | 339,9 | 0,7 | 78,3 |
| *Dic* | | 2 037,8 | 1 623,9 | 1 608,6 | 354,4 | 350,2 | 82,0 | 82,0 | 1 187,4 | 1 176,3 | 336,1 | 336,0 | 0,8 | 77,1 |
| **23** *Ene* | | 2 043,6 | 1 629,7 | 1 614,8 | 374,6 | 369,9 | 80,4 | 80,4 | 1 174,8 | 1 164,5 | 335,3 | 335,2 | 0,8 | 77,8 |
| *Feb* | | 2 030,5 | 1 613,0 | 1 597,9 | 361,5 | 357,0 | 80,5 | 80,5 | 1 171,0 | 1 160,4 | 338,2 | 338,1 | 0,8 | 78,5 |
| *Mar* | | 2 033,4 | 1 607,4 | 1 592,6 | 350,3 | 345,6 | 83,1 | 83,1 | 1 174,0 | 1 163,8 | 345,3 | 345,1 | 0,8 | 80,0 |
| *Abr* | | 2 010,0 | 1 589,4 | 1 575,4 | 335,7 | 331,8 | 82,3 | 82,3 | 1 171,4 | 1 161,3 | 338,1 | 338,0 | 0,8 | 81,7 |
| *May* | P | 2 043,6 | 1 627,2 | 1 612,3 | 379,7 | 374,4 | 83,9 | 83,9 | 1 163,7 | 1 154,0 | 334,0 | 333,8 | 0,8 | 81,6 |

Véanse notas al final del capítulo

## 8. OTRAS INSTITUCIONES FINANCIERAS MONETARIAS
### A) Balance agregado de las OIFM según los estados de la zona del euro

### 8.5 Activo.Residentes en España: detalle de valores representativos de deuda

*mm de euros*

| | | Del cual | | IFM | | | AAPP | | Otros sectores residentes | |
|---|---|---|---|---|---|---|---|---|---|---|
| | | Total | Euros | Del cual | | | Del cual | | Del cual | |
| | | | | Total | Euros | Hasta dos años | Total | Euros | Total | Euros |
| | | 1=3+6+8 | 2=4+7+9 | 3 | 4 | 5 | 6 | 7 | 8 | 9 |
| **17** | | 388,0 | 387,7 | 10,6 | 10,6 | 2,6 | 200,2 | 200,1 | 177,1 | 177,1 |
| **18** | | 362,4 | 362,3 | 6,8 | 6,8 | 1,8 | 193,5 | 193,4 | 162,2 | 162,1 |
| **19** | | 342,0 | 341,7 | 8,6 | 8,5 | 1,3 | 177,4 | 177,3 | 156,0 | 155,9 |
| **20** | | 372,4 | 372,3 | 9,0 | 9,0 | 1,0 | 195,8 | 195,7 | 167,6 | 167,5 |
| **21** | | 329,8 | 329,6 | 11,2 | 11,2 | 0,8 | 198,5 | 198,4 | 120,1 | 120,0 |
| **22** | | 336,1 | 336,0 | 13,2 | 13,2 | 0,2 | 214,9 | 214,8 | 108,0 | 108,0 |
| **21** *Dic* | | 329,8 | 329,6 | 11,2 | 11,2 | 0,8 | 198,5 | 198,4 | 120,1 | 120,0 |
| **22** *Ene* | | 327,4 | 327,3 | 11,2 | 11,2 | 0,7 | 197,5 | 197,4 | 118,7 | 118,7 |
| *Feb* | | 327,5 | 327,4 | 11,2 | 11,2 | 0,6 | 201,1 | 201,0 | 115,2 | 115,2 |
| *Mar* | | 332,7 | 332,5 | 11,1 | 11,1 | 0,5 | 201,8 | 201,7 | 119,7 | 119,7 |
| *Abr* | | 331,8 | 331,7 | 10,8 | 10,7 | 0,5 | 202,6 | 202,5 | 118,4 | 118,4 |
| *May* | | 336,4 | 336,2 | 12,6 | 12,5 | 0,5 | 205,8 | 205,7 | 118,1 | 118,0 |
| *Jun* | | 336,6 | 336,4 | 12,5 | 12,5 | 0,4 | 207,5 | 207,4 | 116,6 | 116,5 |
| *Jul* | | 339,4 | 339,3 | 12,5 | 12,5 | 0,4 | 212,7 | 212,6 | 114,2 | 114,1 |
| *Ago* | | 337,0 | 336,8 | 12,4 | 12,4 | 0,4 | 211,8 | 211,7 | 112,8 | 112,7 |
| *Sep* | | 336,3 | 336,2 | 12,8 | 12,8 | 0,2 | 213,8 | 213,7 | 109,7 | 109,7 |
| *Oct* | | 336,0 | 335,8 | 13,0 | 13,1 | 0,2 | 213,7 | 213,6 | 109,2 | 109,2 |
| *Nov* | | 340,0 | 339,9 | 13,3 | 13,3 | 0,1 | 217,5 | 217,4 | 109,2 | 109,1 |
| *Dic* | | 336,1 | 336,0 | 13,2 | 13,2 | 0,2 | 214,9 | 214,8 | 108,0 | 108,0 |
| **23** *Ene* | | 335,3 | 335,2 | 13,7 | 13,7 | 0,2 | 215,4 | 215,3 | 106,2 | 106,2 |
| *Feb* | | 338,2 | 338,1 | 14,4 | 14,4 | 0,3 | 219,1 | 219,0 | 104,7 | 104,6 |
| *Mar* | | 345,3 | 345,1 | 16,1 | 16,1 | 0,2 | 222,7 | 222,6 | 106,5 | 106,5 |
| *Abr* | | 338,1 | 338,0 | 15,9 | 15,9 | 0,2 | 216,5 | 216,4 | 105,7 | 105,7 |
| *May* | P | 334,0 | 333,8 | 16,8 | 16,8 | 0,2 | 213,1 | 213,0 | 104,1 | 104,0 |

## 8. OTRAS INSTITUCIONES FINANCIERAS MONETARIAS
### A) Balance agregado de las OIFM según los estados de la zona del euro

### 8.6 Activo. Residentes en otros países de la zona del euro

*mm de euros*

| | | Total | Préstamos y créditos | | | | | | | | Valores representativos de deuda | | Participaciones en Fondos de Inversión (b) | Participaciones en el capital (c) |
|---|---|---|---|---|---|---|---|---|---|---|---|---|---|---|
| | | | Del cual | | IFM total | Del cual | AAPP total | Del cual | Otros sectores residentes total | Del cual | Del cual | | | |
| | | | Total | Euros | | Euros | | Euros | | Euros | Total (a) | Euros | | |
| | | +12+13<br>1=2+10+ | 2=4+6+8 | 3=5+7+9 | 4 | 5 | 6 | 7 | 8 | 9 | 10 | 11 | 12 | 13 |
| **17** | | 202,2 | 108,7 | 97,1 | 72,0 | 65,9 | 0,1 | 0,1 | 36,7 | 31,1 | 57,1 | 56,2 | 0,7 | 35,6 |
| **18** | | 224,6 | 128,0 | 112,5 | 88,3 | 77,4 | 0,1 | 0,1 | 39,6 | 35,0 | 64,2 | 60,3 | 0,6 | 31,7 |
| **19** | | 264,2 | 161,4 | 145,9 | 109,3 | 98,6 | 0,2 | 0,2 | 51,9 | 47,2 | 66,6 | 63,2 | 0,4 | 35,8 |
| **20** | | 284,8 | 162,0 | 145,9 | 114,6 | 102,6 | 0,2 | 0,2 | 47,3 | 43,0 | 79,3 | 76,8 | 0,6 | 42,9 |
| **21** | | 298,0 | 182,1 | 158,7 | 126,5 | 107,9 | 0,3 | 0,3 | 55,2 | 50,5 | 73,2 | 70,0 | 0,9 | 41,8 |
| **22** | | 342,7 | 215,7 | 193,3 | 153,1 | 135,6 | 0,5 | 0,5 | 62,1 | 57,2 | 91,6 | 88,9 | 0,9 | 34,6 |
| **21** *Dic* | | 298,0 | 182,1 | 158,7 | 126,5 | 107,9 | 0,3 | 0,3 | 55,2 | 50,5 | 73,2 | 70,0 | 0,9 | 41,8 |
| **22** *Ene* | | 296,3 | 177,5 | 156,5 | 124,9 | 108,8 | 0,3 | 0,3 | 52,2 | 47,4 | 76,5 | 73,3 | 1,1 | 41,3 |
| *Feb* | | 302,0 | 179,5 | 158,1 | 129,2 | 112,5 | 0,3 | 0,3 | 50,0 | 45,3 | 80,6 | 77,4 | 1,0 | 40,9 |
| *Mar* | | 312,7 | 190,8 | 166,5 | 137,0 | 117,5 | 0,6 | 0,6 | 53,3 | 48,4 | 82,1 | 79,1 | 0,8 | 38,8 |
| *Abr* | | 312,8 | 189,4 | 167,0 | 135,7 | 118,4 | 0,6 | 0,6 | 53,1 | 48,1 | 84,3 | 81,4 | 0,9 | 38,2 |
| *May* | | 313,8 | 190,3 | 166,5 | 136,8 | 117,9 | 0,6 | 0,6 | 52,9 | 48,0 | 84,4 | 81,7 | 0,8 | 38,3 |
| *Jun* | | 325,2 | 200,1 | 175,4 | 145,9 | 126,2 | 0,7 | 0,7 | 53,5 | 48,6 | 89,2 | 86,3 | 0,8 | 35,2 |
| *Jul* | | 323,1 | 195,6 | 173,0 | 139,9 | 122,6 | 0,7 | 0,7 | 55,0 | 49,7 | 91,7 | 88,8 | 0,8 | 35,0 |
| *Ago* | | 323,8 | 198,6 | 176,1 | 142,2 | 125,1 | 0,5 | 0,5 | 55,8 | 50,5 | 89,6 | 86,7 | 0,8 | 34,9 |
| *Sep* | | 332,7 | 206,7 | 183,6 | 149,3 | 131,5 | 0,4 | 0,4 | 57,0 | 51,7 | 91,6 | 88,5 | 0,8 | 33,7 |
| *Oct* | | 338,5 | 207,0 | 185,5 | 146,2 | 130,3 | 0,5 | 0,5 | 60,3 | 54,8 | 96,3 | 93,3 | 0,8 | 34,4 |
| *Nov* | | 346,4 | 212,4 | 190,8 | 149,1 | 132,8 | 0,5 | 0,5 | 62,9 | 57,5 | 98,5 | 95,7 | 0,8 | 34,7 |
| *Dic* | | 342,7 | 215,7 | 193,3 | 153,1 | 135,6 | 0,5 | 0,5 | 62,1 | 57,2 | 91,6 | 88,9 | 0,9 | 34,6 |
| **23** *Ene* | | 345,0 | 214,3 | 194,4 | 157,8 | 142,8 | 0,4 | 0,4 | 56,1 | 51,2 | 94,6 | 91,9 | 0,9 | 35,3 |
| *Feb* | | 341,9 | 208,2 | 188,6 | 155,1 | 140,5 | 0,5 | 0,5 | 52,7 | 47,6 | 97,7 | 95,0 | 0,9 | 35,1 |
| *Mar* | | 355,4 | 221,7 | 200,5 | 166,3 | 150,2 | 0,5 | 0,5 | 54,9 | 49,8 | 97,1 | 94,5 | 0,9 | 35,8 |
| *Abr* | | 370,1 | 230,8 | 209,3 | 178,7 | 162,5 | 0,4 | 0,4 | 51,6 | 46,3 | 100,6 | 98,2 | 0,9 | 37,8 |
| *May* | P | 369,9 | 233,5 | 211,4 | 180,8 | 164,0 | 0,4 | 0,4 | 52,2 | 46,9 | 99,9 | 97,5 | 0,8 | 35,7 |

Véanse notas al final del capítulo

## 8. OTRAS INSTITUCIONES FINANCIERAS MONETARIAS
### A) Balance agregado de las OIFM según los estados de la zona del euro

### 8.7 Activo. Residentes en otros países de la zona euro: detalle de valores representativos de deuda

*mm de euros*

| | | Del cual | | IFM | | | AAPP | | Otros sectores residentes | |
|---|---|---|---|---|---|---|---|---|---|---|
| | | Total | Euros | Del cual | | | Del cual | | Del cual | |
| | | | | Total | Euros | Hasta dos años | Total | Euros | Total | Euros |
| | | 1=3+6+8 | 2=4+7+9 | 3 | 4 | 5 | 6 | 7 | 8 | 9 |
| **17** | | 57,1 | 56,2 | 5,3 | 5,1 | 0,4 | 46,2 | 46,0 | 5,7 | 5,2 |
| **18** | | 64,2 | 60,3 | 3,7 | 3,5 | 0,1 | 48,4 | 48,2 | 12,1 | 8,7 |
| **19** | | 66,6 | 63,2 | 5,9 | 5,7 | 0,2 | 46,6 | 46,2 | 14,1 | 11,3 |
| **20** | | 79,3 | 76,8 | 7,3 | 7,0 | 0,2 | 57,8 | 57,4 | 14,2 | 12,3 |
| **21** | | 73,2 | 70,0 | 8,9 | 8,5 | 0,9 | 47,6 | 47,3 | 16,6 | 14,2 |
| **22** | | 91,6 | 88,9 | 10,4 | 10,1 | 0,2 | 61,1 | 60,8 | 20,1 | 18,0 |
| **21** *Dic* | | 73,2 | 70,0 | 8,9 | 8,5 | 0,9 | 47,6 | 47,3 | 16,6 | 14,2 |
| **22** *Ene* | | 76,5 | 73,3 | 9,0 | 8,6 | 0,7 | 50,6 | 50,3 | 16,8 | 14,4 |
| *Feb* | | 80,6 | 77,4 | 11,1 | 10,8 | 0,7 | 52,2 | 51,9 | 17,3 | 14,8 |
| *Mar* | | 82,1 | 79,1 | 10,1 | 9,8 | 0,5 | 54,0 | 53,7 | 18,0 | 15,6 |
| *Abr* | | 84,3 | 81,4 | 9,9 | 9,6 | 0,6 | 56,4 | 56,1 | 18,0 | 15,7 |
| *May* | | 84,4 | 81,7 | 10,3 | 10,0 | 0,6 | 56,7 | 56,4 | 17,3 | 15,2 |
| *Jun* | | 89,2 | 86,3 | 10,1 | 9,8 | 0,5 | 60,6 | 60,4 | 18,4 | 16,1 |
| *Jul* | | 91,7 | 88,8 | 10,0 | 9,7 | 0,5 | 63,2 | 62,9 | 18,6 | 16,2 |
| *Ago* | | 89,6 | 86,7 | 9,7 | 9,4 | 0,5 | 61,2 | 61,0 | 18,7 | 16,3 |
| *Sep* | | 91,6 | 88,5 | 10,1 | 9,8 | 0,2 | 62,5 | 62,3 | 18,9 | 16,4 |
| *Oct* | | 96,3 | 93,3 | 10,2 | 9,9 | 0,2 | 67,0 | 66,7 | 19,1 | 16,6 |
| *Nov* | | 98,5 | 95,7 | 11,3 | 11,0 | -0,1 | 67,3 | 67,0 | 19,9 | 17,7 |
| *Dic* | | 91,6 | 88,9 | 10,4 | 10,1 | 0,2 | 61,1 | 60,8 | 20,1 | 18,0 |
| **23** *Ene* | | 94,6 | 91,9 | 11,0 | 10,7 | 0,2 | 63,1 | 62,8 | 20,4 | 18,3 |
| *Feb* | | 97,7 | 95,0 | 11,7 | 11,5 | 0,1 | 65,7 | 65,3 | 20,3 | 18,2 |
| *Mar* | | 97,1 | 94,5 | 11,9 | 11,7 | 0,2 | 64,1 | 63,8 | 21,1 | 19,0 |
| *Abr* | | 100,6 | 98,2 | 11,9 | 11,7 | 0,3 | 68,2 | 67,8 | 20,5 | 18,6 |
| *May* | P | 99,9 | 97,5 | 12,6 | 12,4 | 0,3 | 66,8 | 66,5 | 20,5 | 18,6 |

## 8. OTRAS INSTITUCIONES FINANCIERAS MONETARIAS
### A) Balance agregado de las OIFM según los estados de la zona del euro

### 8.8 Activo. Resto del mundo

*mm de euros*

| | | Del cual | | Préstamos y créditos | | | | | Valores representativos de deuda | | Participaciones en Fondos de Inversión (a) | Participaciones en el capital (b) |
|---|---|---|---|---|---|---|---|---|---|---|---|---|
| | | Total | Euros | Total | Del cual Euros | EC y EFC | AAPP | Otros sectores residentes | Total | Del cual Euros | | |
| | | 1=3+8+10 | 2 | 3 | 4 | 5 | 6 | 7 | 8 | 9 | 10 | 11 |
| **17** | | 186,2 | 38,6 | 91,0 | 34,2 | 49,5 | 3,2 | 38,3 | 18,1 | 4,4 | 0,9 | 76,1 |
| **18** | | 208,2 | 40,2 | 109,0 | 35,9 | 59,1 | 3,8 | 46,1 | 22,0 | 4,3 | 0,9 | 76,3 |
| **19** | | 235,1 | 42,7 | 127,7 | 36,6 | 71,6 | 3,0 | 53,1 | 24,6 | 6,1 | 2,0 | 80,9 |
| **20** | | 231,0 | 44,8 | 135,2 | 36,1 | 75,8 | 2,9 | 56,5 | 25,4 | 8,6 | 0,5 | 69,9 |
| **21** | | 259,9 | 47,4 | 162,3 | 37,9 | 91,1 | 3,6 | 67,7 | 28,9 | 9,5 | 0,6 | 68,2 |
| **22** | | 281,2 | 47,7 | 176,6 | 37,4 | 93,0 | 3,8 | 79,9 | 36,3 | 10,3 | 0,8 | 67,5 |
| **21** *Dic* | | 259,9 | 47,4 | 162,3 | 37,9 | 91,1 | 3,6 | 67,7 | 28,9 | 9,5 | 0,6 | 68,2 |
| **22** *Ene* | | 259,5 | 45,0 | 158,3 | 35,5 | 88,8 | 3,7 | 65,8 | 31,8 | 9,6 | 0,7 | 68,8 |
| *Feb* | | 259,6 | 43,1 | 159,6 | 34,2 | 90,1 | 3,6 | 65,8 | 31,4 | 8,9 | 0,7 | 67,9 |
| *Mar* | | 278,7 | 47,8 | 177,1 | 38,1 | 100,5 | 4,1 | 72,5 | 34,2 | 9,7 | 0,8 | 66,7 |
| *Abr* | | 275,8 | 45,6 | 173,2 | 36,5 | 96,5 | 4,2 | 72,5 | 35,0 | 9,2 | 0,8 | 66,8 |
| *May* | | 275,2 | 48,5 | 171,6 | 39,0 | 95,0 | 4,0 | 72,6 | 34,9 | 9,5 | 0,9 | 67,9 |
| *Jun* | | 279,9 | 48,8 | 175,6 | 39,0 | 95,6 | 4,1 | 76,0 | 35,8 | 9,8 | 1,1 | 67,4 |
| *Jul* | | 282,5 | 46,4 | 176,6 | 37,0 | 93,9 | 4,1 | 78,6 | 36,7 | 9,3 | 1,2 | 68,0 |
| *Ago* | | 277,1 | 47,1 | 170,9 | 37,8 | 90,5 | 4,1 | 76,4 | 36,9 | 9,3 | 0,9 | 68,3 |
| *Sep* | | 284,7 | 49,5 | 177,0 | 39,9 | 94,8 | 4,3 | 77,9 | 38,6 | 9,6 | 1,0 | 68,0 |
| *Oct* | | 280,8 | 47,8 | 172,9 | 37,6 | 92,7 | 4,0 | 76,3 | 38,2 | 10,2 | 0,9 | 68,7 |
| *Nov* | | 279,4 | 50,6 | 173,1 | 40,0 | 95,8 | 4,0 | 73,3 | 37,4 | 10,6 | 0,8 | 68,0 |
| *Dic* | | 281,2 | 47,7 | 176,6 | 37,4 | 93,0 | 3,8 | 79,9 | 36,3 | 10,3 | 0,8 | 67,5 |
| **23** *Ene* | | 273,0 | 49,7 | 168,2 | 39,2 | 87,4 | 3,8 | 77,1 | 36,4 | 10,5 | 0,5 | 67,9 |
| *Feb* | | 278,3 | 50,0 | 170,5 | 39,0 | 90,6 | 3,9 | 76,0 | 37,9 | 11,0 | 0,4 | 69,5 |
| *Mar* | | 276,6 | 48,4 | 168,9 | 37,3 | 88,5 | 3,9 | 76,5 | 37,6 | 11,2 | 0,5 | 69,7 |
| *Abr* | | 271,8 | 46,9 | 164,6 | 37,1 | 87,9 | 3,5 | 73,1 | 37,6 | 9,8 | 0,4 | 69,2 |
| *May* | P | 276,8 | 46,8 | 167,1 | 36,2 | 88,2 | 3,5 | 75,4 | 39,4 | 10,5 | 0,5 | 69,8 |

Véanse notas al final del capítulo

## 8. OTRAS INSTITUCIONES FINANCIERAS MONETARIAS
### A) Balance agregado de las OIFM según los estados de la zona del euro

### 8.9 Pasivo. Depósitos de los residentes en España: por sectores y por instrumentos de los depósitos de Otras Administraciones Públicas

*mm de euros*

| | | Del cual | | Por sectores | | | | | | | | | OOAAPP. Por instrumentos | | | |
|---|---|---|---|---|---|---|---|---|---|---|---|---|---|---|---|---|
| | | Total | Euros | IFM | | | | | AAPP (a) | | | Otros sectores residentes (b) | A la vista | Del cual A plazo | | Resto |
| | | | | Del cual Total | Del cual Euros | Entida. de crédito sujetas a reservas mínimas y BE | Del cual A plazo hasta dos años | Fondos del mercado monetario | Administración Central | Otras Administraciones Públicas | Del cual Euros | | | | Hasta dos años | |
| | | 11 1=3+8+9+ | 2 | 3=5+7 | 4 | 5 | 6 | 7 | 8 | +15 +13+12=9 | 10 | 11 | 12 | 13 | 14 | 15 |
| **17** | | 1 722,9 | 1 698,4 | 329,8 | 322,7 | 327,5 | 48,7 | 2,3 | 14,5 | 47,3 | 47,3 | 1 331,5 | 41,5 | 5,7 | 4,9 | 0,1 |
| **18** | | 1 692,2 | 1 671,2 | 290,6 | 285,1 | 287,8 | 31,5 | 2,8 | 15,6 | 56,2 | 56,2 | 1 329,8 | 51,3 | 4,8 | 4,1 | 0,1 |
| **19** | | 1 698,4 | 1 674,1 | 256,4 | 249,8 | 254,0 | 32,8 | 2,5 | 15,4 | 54,0 | 54,0 | 1 372,6 | 49,9 | 4,1 | 3,6 | 0,1 |
| **20** | | 1 948,3 | 1 922,0 | 372,0 | 366,7 | 369,8 | 27,0 | 2,2 | 17,2 | 63,6 | 63,6 | 1 495,6 | 60,6 | 2,8 | 2,4 | 0,1 |
| **21** | | 2 046,8 | 2 019,9 | 411,3 | 407,3 | 409,4 | 21,9 | 1,8 | 22,9 | 74,1 | 74,1 | 1 538,6 | 70,8 | 3,1 | 1,9 | 0,2 |
| **22** | | 1 881,2 | 1 854,3 | 243,8 | 238,6 | 241,7 | 21,7 | 2,1 | 25,3 | 70,7 | 70,7 | 1 541,3 | 63,4 | 7,3 | 5,7 | 0,0 |
| **21** | *Dic* | 2 046,8 | 2 019,9 | 411,3 | 407,3 | 409,4 | 21,9 | 1,8 | 22,9 | 74,1 | 74,1 | 1 538,6 | 70,8 | 3,1 | 1,9 | 0,2 |
| **22** | *Ene* | 2 023,8 | 1 998,6 | 414,5 | 410,8 | 412,5 | 24,0 | 2,0 | 23,2 | 67,9 | 67,9 | 1 518,2 | 64,3 | 3,4 | 2,0 | 0,2 |
| | *Feb* | 2 018,3 | 1 993,1 | 412,3 | 408,8 | 410,1 | 23,6 | 2,2 | 20,1 | 66,6 | 66,6 | 1 519,3 | 62,6 | 3,8 | 2,3 | 0,2 |
| | *Mar* | 2 042,2 | 2 014,7 | 412,9 | 407,9 | 410,6 | 23,7 | 2,2 | 20,9 | 67,9 | 67,9 | 1 540,6 | 63,0 | 4,7 | 2,4 | 0,2 |
| | *Abr* | 2 036,8 | 2 010,6 | 412,3 | 407,5 | 409,8 | 23,8 | 2,5 | 20,8 | 68,6 | 68,6 | 1 535,2 | 63,7 | 4,7 | 2,3 | 0,2 |
| | *May* | 2 043,9 | 2 017,6 | 408,7 | 403,8 | 406,3 | 23,8 | 2,4 | 21,0 | 68,9 | 68,9 | 1 545,3 | 63,8 | 5,0 | 2,4 | 0,1 |
| | *Jun* | 2 071,0 | 2 043,6 | 412,8 | 407,7 | 410,7 | 25,4 | 2,2 | 24,8 | 74,5 | 74,5 | 1 558,8 | 68,7 | 5,6 | 2,8 | 0,1 |
| | *Jul* | 2 061,7 | 2 034,5 | 415,7 | 410,4 | 413,3 | 25,0 | 2,4 | 22,6 | 72,9 | 72,8 | 1 550,6 | 67,1 | 5,7 | 2,8 | 0,1 |
| | *Ago* | 2 059,8 | 2 032,8 | 412,1 | 406,6 | 409,3 | 23,5 | 2,8 | 22,2 | 77,9 | 77,9 | 1 547,6 | 72,4 | 5,5 | 2,6 | 0,1 |
| | *Sep* | 2 042,4 | 2 016,5 | 406,6 | 401,8 | 404,3 | 22,5 | 2,3 | 20,8 | 72,0 | 72,0 | 1 543,0 | 65,4 | 6,6 | 3,8 | 0,1 |
| | *Oct* | 2 026,8 | 1 999,5 | 406,0 | 399,4 | 403,3 | 21,8 | 2,6 | 20,6 | 73,1 | 73,0 | 1 527,2 | 66,1 | 6,9 | 4,3 | 0,0 |
| | *Nov* | 1 983,9 | 1 956,1 | 346,5 | 340,0 | 343,7 | 21,3 | 2,8 | 20,3 | 82,0 | 81,9 | 1 535,1 | 73,1 | 8,8 | 6,5 | 0,0 |
| | *Dic* | 1 881,2 | 1 854,3 | 243,8 | 238,6 | 241,7 | 21,7 | 2,1 | 25,3 | 70,7 | 70,7 | 1 541,3 | 63,4 | 7,3 | 5,7 | 0,0 |
| **23** | *Ene* | 1 839,7 | 1 813,0 | 228,5 | 223,3 | 226,1 | 28,6 | 2,4 | 28,3 | 68,0 | 68,0 | 1 515,0 | 60,4 | 7,5 | 6,0 | 0,0 |
| | *Feb* | 1 808,5 | 1 783,9 | 221,1 | 216,1 | 218,3 | 27,6 | 2,8 | 23,2 | 69,6 | 69,6 | 1 494,6 | 62,0 | 7,5 | 6,2 | 0,0 |
| | *Mar* | 1 803,1 | 1 777,2 | 206,8 | 201,6 | 204,1 | 28,0 | 2,8 | 25,2 | 72,0 | 72,0 | 1 498,9 | 63,0 | 9,0 | 8,0 | 0,0 |
| | *Abr* | 1 793,5 | 1 769,2 | 206,9 | 202,6 | 203,4 | 28,1 | 3,4 | 25,0 | 71,8 | 71,8 | 1 489,9 | 62,7 | 9,1 | 8,2 | 0,0 |
| | *May* P | 1 798,7 | 1 772,6 | 213,5 | 207,8 | 210,4 | 30,2 | 3,0 | 24,0 | 71,3 | 71,3 | 1 490,0 | 61,6 | 9,7 | 8,9 | 0,0 |

Véanse notas al final del capítulo

## 8. OTRAS INSTITUCIONES FINANCIERAS MONETARIAS
### A) Balance agregado de las OIFM según los estados de la zona del euro

### 8.10 Pasivo. Depósitos de los residentes en España: detalle de otros sectores residentes

*mm de euros*

| | | Total | Depósitos en euros | | | | | | Depósitos en moneda extranjera | | | | | |
|---|---|---|---|---|---|---|---|---|---|---|---|---|---|---|
| | | | Total | A la vista | Del cual A plazo total | Del cual Hasta dos años | Con preaviso | Cesiones temporales | Total | A la vista | Del cual A plazo total | Del cual Hasta dos años | Con preaviso | Cesiones temporales |
| | | 1=2+8 | 2=3+4+6+7 | 3 | 4 | 5 | 6 | 7 | 12+13 8=9+10+ | 9 | 10 | 11 | 12 | 13 |
| **17** | | 1 331,5 | 1 314,0 | 844,6 | 441,6 | 218,6 | 0,1 | 27,8 | 17,5 | 11,0 | 6,4 | 4,7 | - | - |
| **18** | | 1 329,8 | 1 314,4 | 919,3 | 372,4 | 177,8 | 0,1 | 22,6 | 15,4 | 10,0 | 5,4 | 5,0 | - | - |
| **19** | | 1 372,6 | 1 354,9 | 1 006,9 | 329,1 | 150,0 | 0,3 | 18,5 | 17,7 | 12,7 | 5,0 | 4,6 | - | - |
| **20** | | 1 495,6 | 1 474,7 | 1 146,5 | 307,1 | 121,4 | 0,1 | 20,9 | 21,0 | 16,6 | 4,4 | 4,1 | - | - |
| **21** | | 1 538,6 | 1 515,8 | 1 245,3 | 250,2 | 86,9 | 0,1 | 20,1 | 22,8 | 19,1 | 3,7 | 2,9 | - | - |
| **22** | | 1 541,3 | 1 519,7 | 1 276,7 | 231,3 | 86,7 | 0,1 | 11,7 | 21,6 | 16,1 | 5,4 | 4,5 | - | 0,0 |
| **21** | *Dic* | 1 538,6 | 1 515,8 | 1 245,3 | 250,2 | 86,9 | 0,1 | 20,1 | 22,8 | 19,1 | 3,7 | 2,9 | - | - |
| **22** | *Ene* | 1 518,2 | 1 496,8 | 1 233,5 | 245,6 | 83,7 | 0,1 | 17,5 | 21,4 | 17,4 | 4,1 | 3,2 | - | 0,0 |
| | *Feb* | 1 519,3 | 1 497,8 | 1 241,7 | 237,3 | 81,9 | 0,1 | 18,7 | 21,5 | 17,5 | 4,0 | 3,3 | - | 0,0 |
| | *Mar* | 1 540,6 | 1 518,2 | 1 261,4 | 239,1 | 79,5 | 0,1 | 17,6 | 22,4 | 18,4 | 4,0 | 3,3 | - | 0,0 |
| | *Abr* | 1 535,2 | 1 513,9 | 1 259,6 | 236,1 | 77,8 | 0,1 | 18,1 | 21,3 | 16,9 | 4,3 | 3,5 | - | 0,0 |
| | *May* | 1 545,3 | 1 524,0 | 1 272,9 | 234,2 | 76,8 | 0,1 | 16,8 | 21,4 | 16,6 | 4,7 | 4,0 | - | 0,0 |
| | *Jun* | 1 558,8 | 1 536,7 | 1 290,9 | 230,6 | 74,9 | 0,1 | 15,1 | 22,1 | 17,1 | 5,0 | 4,3 | - | 0,0 |
| | *Jul* | 1 550,6 | 1 528,8 | 1 286,2 | 228,9 | 75,0 | 0,1 | 13,7 | 21,7 | 16,7 | 5,0 | 4,1 | - | 0,0 |
| | *Ago* | 1 547,6 | 1 526,1 | 1 286,6 | 227,4 | 75,5 | 0,1 | 12,0 | 21,4 | 16,3 | 5,1 | 4,4 | - | 0,0 |
| | *Sep* | 1 543,0 | 1 522,0 | 1 279,5 | 227,8 | 78,6 | 0,1 | 14,6 | 21,0 | 16,1 | 4,9 | 4,1 | - | 0,0 |
| | *Oct* | 1 527,2 | 1 506,6 | 1 263,7 | 229,0 | 81,7 | 0,1 | 13,9 | 20,6 | 15,6 | 5,0 | 4,1 | - | 0,0 |
| | *Nov* | 1 535,1 | 1 514,0 | 1 267,8 | 230,4 | 82,3 | 0,1 | 15,7 | 21,1 | 16,3 | 4,8 | 4,0 | - | 0,0 |
| | *Dic* | 1 541,3 | 1 519,7 | 1 276,7 | 231,3 | 86,7 | 0,1 | 11,7 | 21,6 | 16,1 | 5,4 | 4,5 | - | 0,0 |
| **23** | *Ene* | 1 515,0 | 1 493,6 | 1 249,0 | 229,9 | 87,9 | 0,1 | 14,5 | 21,4 | 16,0 | 5,4 | 4,5 | - | 0,0 |
| | *Feb* | 1 494,6 | 1 475,1 | 1 231,3 | 230,4 | 89,9 | 0,1 | 13,2 | 19,5 | 14,0 | 5,5 | 4,9 | - | 0,0 |
| | *Mar* | 1 498,9 | 1 478,4 | 1 225,6 | 240,9 | 100,0 | 0,1 | 11,8 | 20,6 | 14,3 | 6,3 | 5,6 | - | 0,0 |
| | *Abr* | 1 489,9 | 1 469,9 | 1 209,6 | 247,1 | 107,7 | 0,1 | 13,1 | 20,0 | 13,8 | 6,2 | 5,4 | - | 0,0 |
| | *May* P | 1 490,0 | 1 469,7 | 1 201,7 | 254,9 | 117,5 | 0,1 | 13,0 | 20,2 | 13,9 | 6,3 | 5,7 | - | 0,0 |

## 8. OTRAS INSTITUCIONES FINANCIERAS MONETARIAS
### A) Balance agregado de las OIFM según los estados de la zona del euro

### 8.11 Pasivo. Depósitos de residentes en otros países de la zona euro: por sectores y por instrumentos de los depósitos de Otras Administraciones Públicas

*mm de euros*

| | Por sectores | | | | | | | | | | | OOAAPP: por instrumentos | | | | |
|---|---|---|---|---|---|---|---|---|---|---|---|---|---|---|---|---|
| | Total | Del cual Euros | IFM Total | IFM Del cual Euros | IFM Entida. de crédito sujetas a reservas mínimas y BCNs | IFM Del cual Hasta dos años | IFM Fondos del mercado monetario | AAPP Administración Central | AAPP Otras Administraciones Públicas | AAPP Del cual Euros | Otros sectores residentes (a) | A la vista | A plazo | Del cual Hasta dos años | Con preaviso | Cesiones temporales |
| | +11 1=3+8+9 | 2 | 3 | 4 | 5 | 6 | 7 | 8 | +15+16 13+12=9 | 10 | 11 | 12 | 13 | 14 | 15 | 16 |
| **17** | 165,2 | 149,0 | 133,0 | 121,9 | 133,0 | 41,7 | 0,0 | 0,0 | 0,0 | 0,0 | 32,2 | 0,0 | - | - | - | - |
| **18** | 151,3 | 128,5 | 116,0 | 100,3 | 116,0 | 40,6 | 0,0 | 0,0 | 0,0 | 0,0 | 35,3 | 0,0 | - | - | - | - |
| **19** | 164,6 | 136,9 | 131,6 | 111,7 | 131,4 | 44,7 | 0,2 | 0,0 | 0,0 | 0,0 | 33,0 | 0,0 | - | - | - | - |
| **20** | 148,7 | 125,3 | 107,8 | 93,8 | 107,1 | 40,5 | 0,7 | 0,1 | 0,0 | 0,0 | 40,8 | 0,0 | - | - | - | - |
| **21** | 155,7 | 125,4 | 109,5 | 92,0 | 109,1 | 35,3 | 0,4 | 0,1 | 0,0 | 0,0 | 46,2 | 0,0 | - | - | - | - |
| **22** | 231,5 | 190,8 | 153,6 | 133,5 | 152,3 | 52,1 | 1,2 | 3,4 | 0,0 | 0,0 | 74,5 | 0,0 | 0,0 | 0,0 | - | - |
| **21** *Dic* | 155,7 | 125,4 | 109,5 | 92,0 | 109,1 | 35,3 | 0,4 | 0,1 | 0,0 | 0,0 | 46,2 | 0,0 | - | - | - | - |
| **22** *Ene* | 180,5 | 145,1 | 119,9 | 98,0 | 119,8 | 35,9 | 0,2 | 1,8 | 0,0 | 0,0 | 58,8 | 0,0 | 0,0 | 0,0 | - | - |
| *Feb* | 185,1 | 149,3 | 123,1 | 100,5 | 122,5 | 37,4 | 0,5 | 1,7 | 0,0 | 0,0 | 60,4 | 0,0 | - | - | - | - |
| *Mar* | 173,2 | 139,0 | 120,1 | 100,0 | 119,8 | 38,8 | 0,3 | 1,5 | 0,0 | 0,0 | 51,7 | 0,0 | - | - | - | - |
| *Abr* | 211,5 | 169,0 | 139,1 | 111,7 | 138,7 | 40,4 | 0,4 | 1,4 | 0,0 | 0,0 | 70,9 | 0,0 | - | - | - | - |
| *May* | 196,1 | 155,9 | 131,2 | 105,3 | 130,7 | 37,8 | 0,5 | 1,2 | 0,0 | 0,0 | 63,6 | 0,0 | - | - | - | - |
| *Jun* | 207,6 | 172,1 | 131,9 | 111,9 | 131,5 | 36,6 | 0,4 | 1,0 | 0,0 | 0,0 | 74,7 | 0,0 | - | - | - | - |
| *Jul* | 219,2 | 178,4 | 145,4 | 120,6 | 145,0 | 39,6 | 0,3 | 1,1 | 0,0 | 0,0 | 72,8 | 0,0 | - | - | - | - |
| *Ago* | 213,2 | 171,4 | 146,1 | 120,4 | 145,8 | 41,9 | 0,3 | 1,0 | 0,0 | 0,0 | 66,1 | 0,0 | - | - | - | - |
| *Sep* | 221,2 | 181,2 | 147,5 | 125,2 | 146,2 | 47,9 | 1,3 | 1,0 | 0,0 | 0,0 | 72,6 | 0,0 | 0,0 | 0,0 | - | - |
| *Oct* | 232,7 | 185,9 | 159,6 | 131,8 | 159,1 | 48,2 | 0,5 | 2,7 | 0,0 | 0,0 | 70,3 | 0,0 | 0,0 | 0,0 | - | - |
| *Nov* | 249,1 | 203,7 | 165,8 | 141,1 | 165,2 | 47,6 | 0,6 | 6,8 | 0,0 | 0,0 | 76,5 | 0,0 | 0,0 | 0,0 | - | - |
| *Dic* | 231,5 | 190,8 | 153,6 | 133,5 | 152,3 | 52,1 | 1,2 | 3,4 | 0,0 | 0,0 | 74,5 | 0,0 | 0,0 | 0,0 | - | - |
| **23** *Ene* | 247,5 | 212,1 | 180,0 | 161,7 | 179,1 | 46,4 | 0,9 | 1,8 | 0,0 | 0,0 | 65,6 | 0,0 | 0,0 | 0,0 | - | - |
| *Feb* | 269,3 | 226,4 | 198,4 | 174,0 | 197,1 | 44,9 | 1,3 | 2,8 | 0,0 | 0,0 | 68,1 | 0,0 | 0,0 | 0,0 | - | - |
| *Mar* | 288,3 | 248,9 | 212,3 | 190,3 | 211,0 | 45,3 | 1,3 | 1,9 | 0,1 | 0,1 | 74,0 | 0,0 | 0,1 | 0,1 | - | - |
| *Abr* | 289,9 | 247,4 | 217,5 | 192,0 | 215,4 | 47,3 | 2,1 | 1,8 | 0,1 | 0,1 | 70,5 | 0,0 | 0,1 | 0,1 | - | - |
| *May* P | 302,2 | 252,9 | 228,1 | 198,2 | 224,8 | 49,8 | 3,2 | 1,8 | 0,1 | 0,1 | 72,3 | 0,0 | 0,1 | 0,1 | - | - |

Véanse notas al final del capítulo

## 8. OTRAS INSTITUCIONES FINANCIERAS MONETARIAS
### A) Balance agregado de las OIFM según los estados de la zona del euro

### 8.12 Pasivo. Depósitos de residentes en otros países de la zona euro: detalle de otros sectores residentes

*mm de euros*

| | Total | Depósitos en euros | | | | | | Depósitos en monedas distintas del euro | | | | | |
|---|---|---|---|---|---|---|---|---|---|---|---|---|---|
| | | Total | A la vista | A plazo total | Del cual Hasta dos años | Con preaviso | Cesiones temporales | Total | A la vista | A plazo total | Del cual Hasta dos años | Con preaviso | Cesiones temporales |
| | 1=2+8 | 2=3+4+6+7 | 3 | 4 | 5 | 6 | 7 | +12+13 8=9+10+ | 9 | 10 | 11 | 12 | 13 |
| **17** | 32,2 | 27,1 | 9,1 | 13,2 | 6,7 | 0,1 | 4,7 | 5,1 | 0,3 | 4,6 | 3,3 | 0,0 | 0,2 |
| **18** | 35,3 | 28,2 | 9,7 | 16,8 | 9,6 | 0,3 | 1,4 | 7,1 | 0,4 | 6,5 | 3,6 | 0,0 | 0,2 |
| **19** | 33,0 | 25,1 | 9,3 | 12,7 | 5,3 | 0,7 | 2,4 | 7,8 | 0,4 | 7,1 | 3,7 | 0,0 | 0,3 |
| **20** | 40,8 | 31,4 | 11,4 | 15,2 | 9,1 | 0,3 | 4,4 | 9,4 | 0,9 | 8,3 | 4,2 | 0,0 | 0,2 |
| **21** | 46,2 | 33,4 | 13,4 | 13,0 | 6,8 | 0,3 | 6,6 | 12,8 | 0,8 | 11,4 | 5,4 | 0,0 | 0,5 |
| **22** | 74,5 | 54,5 | 15,7 | 30,5 | 23,5 | 0,2 | 8,2 | 20,0 | 1,1 | 18,2 | 11,2 | 0,0 | 0,7 |
| **21** *Dic* | 46,2 | 33,4 | 13,4 | 13,0 | 6,8 | 0,3 | 6,6 | 12,8 | 0,8 | 11,4 | 5,4 | 0,0 | 0,5 |
| **22** *Ene* | 58,8 | 47,0 | 13,6 | 12,7 | 6,6 | 0,3 | 20,4 | 11,8 | 0,8 | 10,4 | 4,1 | 0,0 | 0,6 |
| *Feb* | 60,4 | 48,9 | 13,0 | 13,9 | 7,8 | 0,3 | 21,6 | 11,5 | 0,7 | 10,4 | 4,1 | 0,0 | 0,4 |
| *Mar* | 51,7 | 39,0 | 14,3 | 14,8 | 8,8 | 0,2 | 9,6 | 12,7 | 0,7 | 11,6 | 5,2 | 0,0 | 0,4 |
| *Abr* | 70,9 | 57,3 | 14,3 | 15,5 | 9,4 | 0,2 | 27,4 | 13,6 | 0,6 | 12,6 | 5,9 | 0,0 | 0,4 |
| *May* | 63,6 | 50,6 | 15,2 | 13,2 | 7,0 | 0,2 | 22,0 | 13,0 | 0,6 | 11,9 | 5,2 | 0,0 | 0,4 |
| *Jun* | 74,7 | 60,2 | 16,9 | 17,0 | 10,6 | 0,1 | 26,2 | 14,5 | 0,9 | 13,2 | 6,3 | 0,0 | 0,4 |
| *Jul* | 72,8 | 57,7 | 17,0 | 17,9 | 11,5 | 0,1 | 22,8 | 15,0 | 0,7 | 13,8 | 6,6 | 0,0 | 0,5 |
| *Ago* | 66,1 | 51,0 | 17,2 | 20,1 | 13,8 | 0,1 | 13,5 | 15,1 | 0,8 | 14,0 | 6,9 | 0,0 | 0,3 |
| *Sep* | 72,6 | 55,4 | 16,5 | 22,3 | 16,2 | 0,2 | 16,4 | 17,2 | 0,9 | 15,9 | 8,7 | 0,0 | 0,4 |
| *Oct* | 70,3 | 52,0 | 16,1 | 26,4 | 20,1 | 0,2 | 9,3 | 18,3 | 0,5 | 17,3 | 10,1 | 0,0 | 0,5 |
| *Nov* | 76,5 | 56,6 | 18,4 | 27,8 | 21,3 | 0,2 | 10,3 | 19,9 | 0,8 | 18,6 | 11,4 | 0,0 | 0,5 |
| *Dic* | 74,5 | 54,5 | 15,7 | 30,5 | 23,5 | 0,2 | 8,2 | 20,0 | 1,1 | 18,2 | 11,2 | 0,0 | 0,7 |
| **23** *Ene* | 65,6 | 49,3 | 14,0 | 28,5 | 21,6 | 0,2 | 6,6 | 16,4 | 1,2 | 14,6 | 7,5 | 0,0 | 0,6 |
| *Feb* | 68,1 | 50,3 | 13,7 | 30,9 | 19,8 | 0,2 | 5,5 | 17,8 | 1,6 | 14,7 | 7,3 | 0,0 | 1,5 |
| *Mar* | 74,0 | 57,4 | 15,5 | 33,1 | 22,3 | 0,2 | 8,7 | 16,5 | 1,0 | 14,2 | 6,9 | 0,0 | 1,4 |
| *Abr* | 70,5 | 54,2 | 13,2 | 33,4 | 22,6 | 0,2 | 7,3 | 16,3 | 1,0 | 14,0 | 6,7 | 0,0 | 1,3 |
| *May* P | 72,3 | 53,5 | 12,7 | 29,8 | 19,0 | 0,2 | 10,8 | 18,8 | 1,3 | 15,3 | 7,7 | 0,0 | 2,2 |

## 8. OTRAS INSTITUCIONES FINANCIERAS MONETARIAS
### A) Balance agregado de las OIFM según los estados de la zona del euro

## 8.13 Pasivo. Resto del mundo y rúbricas no clasificadas por residencia: total y algunos detalles

*mm de euros*

| | Resto del mundo. Depósitos | | | | | | | | | Rúbricas no clasificadas (b) | | | | | |
|---|---|---|---|---|---|---|---|---|---|---|---|---|---|---|---|
| | Del cual | | Bancos | | | | | AAPP | Otros secto-res re-siden-tes | Total | Valores representativos de deuda emitidos | | | Capital y Reservas | Otros pasivos |
| | Total | Euros | Total | Vista | Plazo hasta dos años | A plazo más de dos años | Ce-siones tempo-rales (a) | | | | Total | Del cual Euros | Del cual Hasta 2 años | | |
| | 1 | 2 | 3 | 4 | 5 | 6 | 7 | 8 | 9 | +15 10=11+14 | 11 | 12 | 13 | 14 | 15 |
| **17** | 110,1 | 76,1 | 60,0 | 5,7 | 34,8 | 3,9 | 15,5 | 0,6 | 49,5 | 717,8 | 227,5 | 202,0 | 31,5 | 292,6 | 197,7 |
| **18** | 113,2 | 67,9 | 63,6 | 7,2 | 36,3 | 3,1 | 17,0 | 0,7 | 49,0 | 681,7 | 230,0 | 200,1 | 29,1 | 269,4 | 182,2 |
| **19** | 101,1 | 57,9 | 54,6 | 8,7 | 34,0 | 2,4 | 9,4 | 0,2 | 46,3 | 708,9 | 247,2 | 212,1 | 24,7 | 268,3 | 193,5 |
| **20** | 91,8 | 51,7 | 48,3 | 7,6 | 29,2 | 2,0 | 9,5 | 0,2 | 43,3 | 699,5 | 249,4 | 211,3 | 20,9 | 261,7 | 188,5 |
| **21** | 91,4 | 47,7 | 49,7 | 9,1 | 24,9 | 0,9 | 14,8 | 0,7 | 41,0 | 704,7 | 269,5 | 214,9 | 32,8 | 255,0 | 180,1 |
| **22** | 113,3 | 54,0 | 69,5 | 13,3 | 38,2 | 0,9 | 17,0 | 0,4 | 43,4 | 742,6 | 281,1 | 216,4 | 37,2 | 246,7 | 214,7 |
| **21** *Dic* | 91,4 | 47,7 | 49,7 | 9,1 | 24,9 | 0,9 | 14,8 | 0,7 | 41,0 | 704,7 | 269,5 | 214,9 | 32,8 | 255,0 | 180,1 |
| **22** *Ene* | 85,0 | 42,7 | 45,7 | 9,4 | 23,2 | 0,9 | 12,2 | 0,7 | 38,6 | 709,7 | 260,8 | 210,2 | 26,5 | 255,9 | 193,0 |
| *Feb* | 84,5 | 41,2 | 42,9 | 8,5 | 23,4 | 0,8 | 10,2 | 0,5 | 41,2 | 691,2 | 255,9 | 205,9 | 24,6 | 255,4 | 179,9 |
| *Mar* | 102,8 | 46,7 | 56,3 | 13,4 | 27,3 | 0,9 | 14,7 | 0,5 | 46,0 | 699,3 | 254,0 | 201,7 | 24,5 | 250,6 | 194,7 |
| *Abr* | 103,5 | 49,2 | 56,4 | 12,9 | 29,0 | 0,9 | 13,6 | 0,4 | 46,7 | 711,3 | 253,0 | 199,0 | 26,0 | 248,3 | 210,1 |
| *May* | 105,7 | 51,1 | 57,0 | 10,9 | 28,0 | 0,9 | 17,2 | 0,4 | 48,3 | 711,2 | 256,9 | 201,8 | 25,1 | 250,3 | 204,0 |
| *Jun* | 110,2 | 50,7 | 64,0 | 12,8 | 32,6 | 0,9 | 17,7 | 0,5 | 45,8 | 728,0 | 260,5 | 203,1 | 27,4 | 246,7 | 220,8 |
| *Jul* | 105,8 | 48,2 | 61,4 | 13,1 | 31,5 | 0,8 | 16,0 | 2,0 | 42,4 | 725,3 | 261,3 | 203,6 | 27,7 | 247,8 | 216,2 |
| *Ago* | 103,4 | 47,7 | 62,4 | 12,4 | 30,2 | 0,8 | 19,0 | 0,4 | 40,6 | 727,0 | 263,5 | 200,1 | 28,8 | 246,3 | 217,2 |
| *Sep* | 112,7 | 52,0 | 68,8 | 14,3 | 36,6 | 0,9 | 17,1 | 0,5 | 43,4 | 758,1 | 274,0 | 206,8 | 31,5 | 246,0 | 238,2 |
| *Oct* | 108,3 | 49,4 | 65,2 | 13,4 | 33,6 | 0,9 | 17,3 | 0,6 | 42,5 | 750,4 | 275,3 | 209,9 | 32,0 | 246,4 | 228,8 |
| *Nov* | 118,6 | 58,5 | 69,7 | 13,7 | 34,7 | 0,9 | 20,3 | 6,7 | 42,2 | 750,4 | 281,0 | 215,5 | 34,6 | 245,6 | 223,8 |
| *Dic* | 113,3 | 54,0 | 69,5 | 13,3 | 38,2 | 0,9 | 17,0 | 0,4 | 43,4 | 742,6 | 281,1 | 216,4 | 37,2 | 246,7 | 214,7 |
| **23** *Ene* | 111,2 | 51,1 | 68,9 | 13,9 | 34,7 | 0,9 | 19,3 | 0,5 | 41,8 | 755,9 | 289,7 | 224,7 | 35,0 | 247,7 | 218,5 |
| *Feb* | 116,8 | 52,3 | 73,2 | 14,2 | 34,3 | 3,3 | 21,4 | 0,5 | 43,1 | 760,8 | 293,8 | 228,7 | 37,7 | 247,7 | 219,3 |
| *Mar* | 115,5 | 55,4 | 68,1 | 12,6 | 30,0 | 2,9 | 22,6 | 1,0 | 46,4 | 752,3 | 291,2 | 228,6 | 38,2 | 246,6 | 214,5 |
| *Abr* | 118,3 | 55,8 | 71,1 | 12,2 | 31,9 | 3,0 | 24,1 | 1,1 | 46,1 | 751,1 | 292,6 | 229,5 | 42,8 | 248,4 | 210,2 |
| *May* P | 120,9 | 57,4 | 69,9 | 8,7 | 31,7 | 3,0 | 26,7 | 0,6 | 50,4 | 765,5 | 300,7 | 236,3 | 44,0 | 249,3 | 215,4 |

(b) Pasivos excepto depósitos y participaciones de Fondos Monetarios.

## 8. OTRAS INSTITUCIONES FINANCIERAS MONETARIAS
### B) Detalles del activo y del pasivo

## 8.14 Préstamos y depósitos de las OIFM frente a las AAPP residentes en España. Detalle por instituciones

*mm de euros*

| | Préstamos y créditos | | | | | | Depósitos | | | | | |
|---|---|---|---|---|---|---|---|---|---|---|---|---|
| | Total OIFM (a) | Entidades de crédito y EFC | Entidades de depósito | ICO | EFC | FMM y EDE | Total OIFM (a) | Entidades de crédito y EFC | Entidades de depósito | ICO | EFC | FMM y EDE |
| | 1=2+6 | 2=3+4+5 | 3 | 4 | 5 | 6 | 7=8+12 | 8=9+10+11 | 9 | 10 | 11 | 12 |
| **17** | 78,1 | 78,1 | 74,3 | 3,1 | 0,7 | - | 61,7 | 61,7 | 60,9 | 0,8 | 0,0 | 0,1 |
| **18** | 69,0 | 69,0 | 65,7 | 2,7 | 0,5 | - | 71,8 | 71,8 | 70,9 | 0,9 | 0,0 | 0,1 |
| **19** | 66,9 | 66,9 | 63,8 | 2,8 | 0,4 | - | 69,4 | 69,4 | 68,8 | 0,6 | 0,0 | 0,2 |
| **20** | 77,3 | 77,3 | 74,4 | 2,4 | 0,5 | - | 80,8 | 80,8 | 79,4 | 1,3 | 0,0 | 0,3 |
| **21** | 81,6 | 81,6 | 78,9 | 2,2 | 0,4 | - | 97,0 | 97,0 | 96,3 | 0,7 | 0,0 | 0,7 |
| **22** | 82,0 | 82,0 | 79,8 | 1,6 | 0,6 | - | 96,0 | 96,0 | 95,7 | 0,3 | 0,0 | 0,4 |
| **21** *Dic* | 81,6 | 81,6 | 78,9 | 2,2 | 0,4 | - | 97,0 | 97,0 | 96,3 | 0,7 | 0,0 | 0,7 |
| **22** *Ene* | 81,3 | 81,3 | 78,8 | 2,0 | 0,4 | - | 91,1 | 91,1 | 90,5 | 0,6 | 0,0 | 0,7 |
| *Feb* | 79,9 | 79,9 | 77,5 | 1,9 | 0,5 | - | 86,7 | 86,7 | 85,9 | 0,8 | 0,0 | 0,7 |
| *Mar* | 83,4 | 83,4 | 79,5 | 2,9 | 1,0 | - | 88,7 | 88,7 | 87,9 | 0,8 | 0,0 | 0,7 |
| *Abr* | 86,2 | 86,2 | 82,3 | 2,9 | 1,0 | - | 89,3 | 89,3 | 88,6 | 0,8 | 0,0 | 0,7 |
| *May* | 86,7 | 86,7 | 83,1 | 2,6 | 1,0 | - | 89,9 | 89,9 | 89,1 | 0,8 | 0,0 | 0,6 |
| *Jun* | 87,7 | 87,7 | 84,0 | 2,7 | 1,1 | - | 99,3 | 99,3 | 98,5 | 0,8 | 0,0 | 0,4 |
| *Jul* | 86,2 | 86,2 | 83,1 | 2,5 | 0,7 | - | 95,4 | 95,4 | 95,1 | 0,3 | 0,0 | 0,5 |
| *Ago* | 84,9 | 84,9 | 81,8 | 2,3 | 0,7 | - | 100,1 | 100,1 | 99,8 | 0,3 | 0,0 | 0,5 |
| *Sep* | 84,1 | 84,1 | 81,2 | 2,2 | 0,8 | - | 92,8 | 92,8 | 92,3 | 0,5 | 0,0 | 0,4 |
| *Oct* | 83,4 | 83,4 | 80,6 | 2,0 | 0,8 | - | 93,6 | 93,6 | 93,4 | 0,3 | 0,0 | 0,4 |
| *Nov* | 84,0 | 84,0 | 81,3 | 2,1 | 0,6 | - | 102,3 | 102,3 | 102,0 | 0,3 | 0,0 | 0,4 |
| *Dic* | 82,0 | 82,0 | 79,8 | 1,6 | 0,6 | - | 96,0 | 96,0 | 95,7 | 0,3 | 0,0 | 0,4 |
| **23** *Ene* | 80,4 | 80,4 | 78,3 | 1,6 | 0,5 | - | 96,2 | 96,2 | 95,9 | 0,4 | 0,0 | 0,4 |
| *Feb* | 80,5 | 80,5 | 78,4 | 1,7 | 0,4 | - | 92,8 | 92,8 | 92,2 | 0,6 | 0,0 | 0,4 |
| *Mar* | 83,1 | 83,1 | 79,7 | 2,8 | 0,5 | - | 97,3 | 97,3 | 96,9 | 0,4 | 0,0 | 0,3 |
| *Abr* | 82,3 | 82,3 | 78,9 | 2,8 | 0,6 | - | 96,8 | 96,8 | 96,4 | 0,4 | 0,0 | 0,3 |
| *May* P | 83,9 | 83,9 | 80,8 | 2,5 | 0,6 | - | 95,3 | 95,3 | 94,9 | 0,4 | 0,0 | 0,3 |

Véanse notas al final del capítulo

## 8. OTRAS INSTITUCIONES FINANCIERAS MONETARIAS
## B) Detalles del activo y del pasivo

### 8.15 Préstamos y depósitos de las OIFM frente a Otros sectores residentes en España. Detalle por instituciones

*mm de euros*

| | | Préstamos y créditos | | | | | | Depósitos | | | | | |
|---|---|---|---|---|---|---|---|---|---|---|---|---|---|
| | | Total OIFM (a) | Entidades de crédito y EFC | Entidades de depósito | ICO | EFC | FMM y EDE | Total OIFM (a) | Entidades de crédito y EFC | Entidades de depósito | ICO | EFC | FMM y EDE |
| | | 1=2+6 | 2=3+4+5 | 3 | 4 | 5 | 6 | 7=8+12 | 8=9+10+11 | 9 | 10 | 11 | 12 |
| **17** | | 1 224,1 | 1 224,1 | 1 169,3 | 8,0 | 46,8 | 0,0 | 1 331,5 | 1 331,4 | 1 319,6 | 0,1 | 11,7 | - |
| **18** | | 1 176,4 | 1 176,4 | 1 118,3 | 6,9 | 51,2 | 0,0 | 1 329,8 | 1 329,7 | 1 317,8 | 0,1 | 11,8 | - |
| **19** | | 1 159,0 | 1 158,9 | 1 101,0 | 7,0 | 51,0 | 0,0 | 1 372,6 | 1 372,3 | 1 362,9 | 0,1 | 9,4 | - |
| **20** | | 1 197,2 | 1 197,2 | 1 147,6 | 8,2 | 41,5 | 0,0 | 1 495,6 | 1 495,4 | 1 488,4 | 0,1 | 6,9 | - |
| **21** | | 1 194,5 | 1 194,5 | 1 144,2 | 7,5 | 42,8 | 0,0 | 1 538,6 | 1 537,8 | 1 531,4 | 0,2 | 6,2 | - |
| **22** | | 1 187,4 | 1 187,4 | 1 134,5 | 7,3 | 45,6 | 0,0 | 1 541,3 | 1 540,9 | 1 534,8 | 0,0 | 6,1 | - |
| **21** *Dic* | | 1 194,5 | 1 194,5 | 1 144,2 | 7,5 | 42,8 | 0,0 | 1 538,6 | 1 537,8 | 1 531,4 | 0,2 | 6,2 | - |
| **22** *Ene* | | 1 183,5 | 1 183,5 | 1 134,5 | 7,8 | 41,2 | 0,0 | 1 518,2 | 1 517,5 | 1 511,2 | 0,2 | 6,1 | - |
| *Feb* | | 1 182,6 | 1 182,6 | 1 133,8 | 7,8 | 41,0 | 0,0 | 1 519,3 | 1 518,6 | 1 512,5 | 0,0 | 6,0 | - |
| *Mar* | | 1 184,6 | 1 184,5 | 1 134,6 | 7,7 | 42,2 | 0,0 | 1 540,6 | 1 539,8 | 1 533,4 | 0,0 | 6,4 | - |
| *Abr* | | 1 192,1 | 1 192,1 | 1 141,9 | 7,7 | 42,4 | 0,0 | 1 535,2 | 1 534,5 | 1 528,2 | 0,0 | 6,3 | - |
| *May* | | 1 192,2 | 1 192,2 | 1 142,0 | 7,7 | 42,6 | 0,0 | 1 545,3 | 1 544,7 | 1 537,7 | 0,0 | 7,0 | - |
| *Jun* | | 1 203,4 | 1 203,4 | 1 151,6 | 7,6 | 44,2 | 0,0 | 1 558,8 | 1 558,4 | 1 551,8 | 0,0 | 6,6 | - |
| *Jul* | | 1 201,5 | 1 201,5 | 1 150,1 | 7,5 | 43,9 | 0,0 | 1 550,6 | 1 550,0 | 1 543,5 | 0,0 | 6,5 | - |
| *Ago* | | 1 194,9 | 1 194,9 | 1 144,1 | 7,5 | 43,3 | 0,0 | 1 547,6 | 1 547,0 | 1 540,6 | 0,0 | 6,5 | - |
| *Sep* | | 1 193,5 | 1 193,5 | 1 142,2 | 7,4 | 43,9 | 0,0 | 1 543,0 | 1 542,6 | 1 536,2 | 0,0 | 6,4 | - |
| *Oct* | | 1 193,4 | 1 193,4 | 1 142,1 | 7,5 | 43,8 | 0,0 | 1 527,2 | 1 526,9 | 1 520,5 | 0,0 | 6,3 | - |
| *Nov* | | 1 202,0 | 1 202,0 | 1 150,0 | 7,4 | 44,6 | 0,0 | 1 535,1 | 1 534,7 | 1 528,4 | 0,0 | 6,3 | - |
| *Dic* | | 1 187,4 | 1 187,4 | 1 134,5 | 7,3 | 45,6 | 0,0 | 1 541,3 | 1 540,9 | 1 534,8 | 0,0 | 6,1 | - |
| **23** *Ene* | | 1 174,8 | 1 174,8 | 1 123,4 | 7,3 | 44,1 | 0,0 | 1 515,0 | 1 514,6 | 1 508,6 | 0,0 | 6,0 | - |
| *Feb* | | 1 171,0 | 1 171,0 | 1 120,4 | 7,1 | 43,4 | 0,0 | 1 494,6 | 1 494,2 | 1 488,3 | 0,0 | 5,9 | - |
| *Mar* | | 1 174,0 | 1 174,0 | 1 122,8 | 7,2 | 44,0 | 0,0 | 1 498,9 | 1 498,6 | 1 492,5 | 0,0 | 6,1 | - |
| *Abr* | | 1 171,4 | 1 171,4 | 1 120,3 | 7,1 | 43,9 | 0,0 | 1 489,9 | 1 489,5 | 1 483,5 | 0,0 | 6,0 | - |
| *May* | P | 1 163,7 | 1 163,7 | 1 112,6 | 7,1 | 44,0 | 0,0 | 1 490,0 | 1 489,6 | 1 483,7 | 0,0 | 5,9 | - |

Véanse notas al final del capítulo

## 8. OTRAS INSTITUCIONES FINANCIERAS MONETARIAS
## B) Detalles del activo y del pasivo

### 8.16 Préstamos y depósitos de las OIFM frente a las AAPP residentes en España. Detalle por subsectores

*mm de euros*

| | | Préstamos y Créditos | | | | | | Depósitos | | | | | |
|---|---|---|---|---|---|---|---|---|---|---|---|---|---|
| | | Total | Del cual: Hasta 1 año | Administración central | CCAA | CCLL | Administraciones de Seguridad social | Total | Del cual: Hasta 2 años | Administración central | CCAA | CCLL | Administración de Seguridad Social |
| | | 1=3a6 | 2 | 3 | 4 | 5 | 6 | 7=9a12 | 8 | 9 | 10 | 11 | 12 |
| **17** | | 78,1 | 16,7 | 16,5 | 42,7 | 18,7 | 0,2 | 61,7 | 60,7 | 14,5 | 16,4 | 23,9 | 7,0 |
| **18** | | 69,0 | 12,7 | 14,2 | 38,6 | 16,0 | 0,1 | 71,8 | 70,7 | 15,6 | 18,7 | 27,2 | 10,2 |
| **19** | | 66,9 | 10,8 | 13,2 | 40,4 | 13,4 | 0,0 | 69,4 | 68,7 | 15,4 | 15,2 | 28,1 | 10,7 |
| **20** | | 77,3 | 7,6 | 10,3 | 54,7 | 12,2 | 0,0 | 80,8 | 80,2 | 17,2 | 20,2 | 30,6 | 12,7 |
| **21** | | 81,6 | 5,0 | 8,0 | 60,8 | 12,7 | 0,0 | 97,0 | 95,6 | 22,9 | 31,2 | 32,9 | 10,1 |
| **22** | | 82,0 | 6,8 | 7,1 | 61,9 | 13,0 | 0,1 | 96,0 | 94,2 | 25,3 | 27,0 | 36,2 | 7,5 |
| **19** *IV* | | 66,9 | 10,8 | 13,2 | 40,4 | 13,4 | 0,0 | 69,4 | 68,7 | 15,4 | 15,2 | 28,1 | 10,7 |
| **20** *I* | | 72,4 | 16,1 | 10,5 | 48,9 | 13,1 | 0,0 | 65,2 | 64,5 | 15,3 | 12,6 | 26,6 | 10,7 |
| *II* | | 73,3 | 16,4 | 11,0 | 47,3 | 15,0 | 0,0 | 72,5 | 71,8 | 13,6 | 14,2 | 26,3 | 18,5 |
| *III* | | 70,9 | 11,5 | 10,3 | 46,7 | 14,0 | 0,0 | 77,6 | 77,1 | 16,0 | 21,8 | 29,0 | 10,7 |
| *IV* | | 77,3 | 7,6 | 10,3 | 54,7 | 12,2 | 0,0 | 80,8 | 80,2 | 17,2 | 20,2 | 30,6 | 12,7 |
| **21** *I* | | 81,8 | 8,8 | 10,0 | 59,4 | 12,4 | 0,0 | 74,8 | 74,2 | 18,3 | 17,4 | 28,9 | 10,1 |
| *II* | | 87,4 | 9,0 | 9,7 | 64,5 | 13,1 | 0,1 | 85,6 | 84,7 | 19,3 | 17,9 | 29,1 | 19,3 |
| *III* | | 87,5 | 7,6 | 9,8 | 65,1 | 12,6 | 0,1 | 93,1 | 92,0 | 19,6 | 33,6 | 32,4 | 7,5 |
| *IV* | | 81,6 | 5,0 | 8,0 | 60,8 | 12,7 | 0,0 | 97,0 | 95,6 | 22,9 | 31,2 | 32,9 | 10,1 |
| **22** *I* | | 83,4 | 6,6 | 9,0 | 61,3 | 13,1 | 0,1 | 88,7 | 86,3 | 20,9 | 26,2 | 33,8 | 7,9 |
| *II* | | 87,7 | 8,0 | 9,2 | 65,2 | 13,3 | 0,1 | 99,3 | 96,3 | 24,8 | 24,6 | 34,2 | 15,7 |
| *III* | | 84,1 | 7,0 | 8,6 | 62,2 | 13,2 | 0,1 | 92,8 | 89,8 | 20,8 | 28,5 | 36,6 | 6,9 |
| *IV* | | 82,0 | 6,8 | 7,1 | 61,9 | 13,0 | 0,1 | 96,0 | 94,2 | 25,3 | 27,0 | 36,2 | 7,5 |
| **23** *I* | P | 83,1 | 7,4 | 6,7 | 62,4 | 13,8 | 0,1 | 97,3 | 96,1 | 25,2 | 28,7 | 36,0 | 7,4 |

## 8. OTRAS INSTITUCIONES FINANCIERAS MONETARIAS
## B) Detalles del activo y del pasivo

### 8.17 Préstamos y créditos de las OIFM a otros sectores residentes y a Otras AAPP residentes en el área del euro. Detalle por subsectores

*mm de euros*

| | Total | Residentes en España | | | | | | | | | | | Residentes en otros estados UEM | |
|---|---|---|---|---|---|---|---|---|---|---|---|---|---|---|
| | | Total | Otras AAPP | Instituciones de inversión colectiva excepto FMM | Otras instituciones financieras no monetarias | Del cual: Otros intermediarios financieros | Del cual: Entidades de contrapartida central(a) | Auxiliares financieros | IF de ámbito limitado y prestamistas de dinero | Seguros y Fondos de Pensiones | Sociedades no financieras | Hogares e ISFLSH | Total | Del cual: Entidades de contrapartida central (a) |
| | 1=2+13 | 2=3a5+10a12 | 3 | 4 | 5=6+8+9 | 6 | 7 | 8 | 9 | 10 | 11 | 12 | 13 | 14 |
| **16** | 1 348,7 | 1 318,0 | 68,6 | 0,4 | 49,3 | ... | 15,0 | ... | ... | 3,8 | 493,1 | 702,8 | 30,7 | 0,6 |
| **17** | 1 322,7 | 1 286,1 | 61,6 | 0,7 | 45,9 | ... | 15,1 | ... | ... | 3,8 | 476,6 | 697,0 | 36,7 | 0,7 |
| **18** | 1 270,8 | 1 231,2 | 54,7 | 1,2 | 28,9 | ... | 7,2 | ... | ... | 3,7 | 445,5 | 697,2 | 39,6 | 0,1 |
| **19** | 1 264,7 | 1 212,7 | 53,8 | 0,8 | 26,4 | ... | 6,4 | ... | ... | 2,8 | 435,1 | 693,9 | 51,9 | 0,7 |
| **20** | 1 311,4 | 1 264,2 | 66,9 | 0,8 | 37,3 | ... | 9,3 | ... | ... | 2,3 | 470,9 | 685,9 | 47,3 | 0,1 |
| **21** | 1 323,3 | 1 268,1 | 73,6 | 0,9 | 28,9 | ... | 5,5 | ... | ... | 2,5 | 472,9 | 689,3 | 55,2 | 0,9 |
| **21** *Dic* | 1 323,3 | 1 268,1 | 73,6 | 0,9 | 28,9 | ... | 5,5 | ... | ... | 2,5 | 472,9 | 689,3 | 55,2 | 0,9 |
| **22** *Ene* | 1 308,7 | 1 256,5 | 73,0 | 1,6 | 25,7 | 19,4 | 3,0 | 2,4 | 3,9 | 2,1 | 466,2 | 687,9 | 52,2 | 1,8 |
| *Feb* | 1 305,2 | 1 255,2 | 72,6 | 1,6 | 24,5 | 18,2 | 2,8 | 2,4 | 3,9 | 2,1 | 466,9 | 687,5 | 50,0 | 2,0 |
| *Mar* | 1 312,3 | 1 259,0 | 74,5 | 1,5 | 25,8 | 18,8 | 3,7 | 2,6 | 4,3 | 2,2 | 466,2 | 688,9 | 53,3 | 2,7 |
| *Abr* | 1 322,1 | 1 268,9 | 76,9 | 1,3 | 26,9 | 18,5 | 3,4 | 2,8 | 5,7 | 2,3 | 470,4 | 691,1 | 53,1 | 2,2 |
| *May* | 1 322,9 | 1 270,0 | 77,8 | 1,4 | 27,1 | 18,7 | 3,6 | 2,7 | 5,6 | 2,3 | 469,4 | 692,1 | 52,9 | 1,6 |
| *Jun* | 1 335,5 | 1 282,0 | 78,6 | 1,3 | 26,4 | 18,1 | 3,9 | 2,7 | 5,6 | 2,3 | 472,0 | 701,4 | 53,5 | 1,4 |
| *Jul* | 1 334,0 | 1 279,0 | 77,5 | 1,3 | 27,0 | 18,1 | 2,8 | 3,1 | 5,8 | 2,7 | 477,0 | 693,5 | 55,0 | 1,1 |
| *Ago* | 1 327,1 | 1 271,2 | 76,3 | 1,3 | 25,0 | 16,8 | 2,6 | 2,7 | 5,6 | 2,3 | 474,7 | 691,6 | 55,8 | 2,5 |
| *Sep* | 1 325,9 | 1 269,0 | 75,5 | 1,5 | 26,1 | 17,5 | 3,1 | 2,6 | 6,0 | 2,4 | 472,3 | 691,3 | 57,0 | 1,3 |
| *Oct* | 1 328,8 | 1 268,4 | 75,0 | 1,4 | 26,2 | 17,4 | 3,1 | 2,8 | 6,0 | 2,2 | 472,7 | 690,9 | 60,3 | 2,8 |
| *Nov* | 1 340,4 | 1 277,5 | 75,5 | 1,3 | 27,5 | 18,1 | 3,7 | 3,0 | 6,3 | 2,1 | 471,6 | 699,6 | 62,9 | 2,8 |
| *Dic* | 1 324,5 | 1 262,4 | 75,0 | 1,3 | 26,4 | 17,1 | 3,7 | 3,2 | 6,1 | 2,0 | 469,8 | 687,9 | 62,1 | - |
| **23** *Ene* | 1 305,9 | 1 249,8 | 75,0 | 1,0 | 25,6 | 16,0 | 2,7 | 2,9 | 6,6 | 2,0 | 462,4 | 684,0 | 56,1 | - |
| *Feb* | 1 298,8 | 1 246,1 | 75,1 | 1,1 | 26,4 | 16,8 | 1,8 | 3,2 | 6,5 | 2,0 | 460,5 | 680,9 | 52,7 | - |
| *Mar* | 1 305,3 | 1 250,4 | 76,4 | 0,9 | 27,7 | 17,9 | 3,5 | 3,3 | 6,6 | 2,1 | 463,1 | 680,2 | 54,9 | - |
| *Abr* | 1 298,4 | 1 246,9 | 75,5 | 1,0 | 27,7 | 17,1 | 2,5 | 3,6 | 7,0 | 2,3 | 460,7 | 679,7 | 51,6 | - |
| *May* | P 1 293,2 | 1 241,0 | 77,3 | 1,0 | 26,4 | 16,8 | 1,6 | 2,3 | 7,2 | 2,2 | 456,2 | 677,9 | 52,2 | - |

Véanse notas al final del capítulo

## 8. OTRAS INSTITUCIONES FINANCIERAS MONETARIAS
## B) Detalles del activo y del pasivo

### 8.18 Detalle de los préstamos y créditos concedidos por las OIFM a las SNF, Hogares e ISFLSH residentes en España

*mm de euros*

| | Sociedades no financieras | | | Hogares | | | | | | | ISFLSH |
|---|---|---|---|---|---|---|---|---|---|---|---|
| | | | | | | | Por finalidades | | | | |
| | Hasta 1 año | Entre 1 año y 5 | Más de 5 años | Hasta 1 año | Entre 1 año y 5 | Más de 5 años | Adquisición de vivienda y rehabilitación | Consumo | Otros fines (a) | Del cual: Empresarios individuales | |
| | 1 | 2 | 3 | 4 | 5 | 6 | 7 | 8 | 9 | 10 | 11 |
| **16** | 95.4 | 125.9 | 271.8 | 26.5 | 36.0 | 635.1 | 535.6 | 69.1 | 92.9 | 45.4 | 5.2 |
| **17** | 96.8 | 127.5 | 252.3 | 26.8 | 40.8 | 624.2 | 521.9 | 79.3 | 90.7 | 45.2 | 5.2 |
| **18** | 99.4 | 110.4 | 235.7 | 29.2 | 44.5 | 618.3 | 518.8 | 86.7 | 86.5 | 42.4 | 5.3 |
| **19** | 96.2 | 109.4 | 229.5 | 31.7 | 47.0 | 609.7 | 510.9 | 94.3 | 83.3 | 40.6 | 5.5 |
| **20** | 77.5 | 169.0 | 224.4 | 30.7 | 46.4 | 603.1 | 504.2 | 91.8 | 84.1 | 42.3 | 5.7 |
| **21** | 79.7 | 134.6 | 258.6 | 32.2 | 42.1 | 609.7 | 510.2 | 93.4 | 80.4 | 41.0 | 5.3 |
| **21** *Dec* | 79.7 | 134.6 | 258.6 | 32.2 | 42.1 | 609.7 | 510.2 | 93.4 | 80.4 | 41.0 | 5.3 |
| **22** *Jan* | 76.7 | 131.9 | 257.7 | 31.4 | 39.5 | 611.7 | 510.1 | 89.8 | 82.6 | 40.5 | 5.3 |
| *Feb* | 77.5 | 133.1 | 256.3 | 30.7 | 39.3 | 612.3 | 510.5 | 89.4 | 82.4 | 40.2 | 5.2 |
| *Mar* | 79.3 | 130.0 | 257.0 | 31.2 | 39.1 | 613.4 | 511.5 | 90.0 | 82.2 | 40.1 | 5.2 |
| *Apr* | 83.1 | 131.5 | 255.8 | 31.7 | 39.2 | 615.0 | 512.8 | 90.9 | 82.2 | 40.0 | 5.2 |
| *May* | 81.2 | 132.6 | 255.6 | 32.2 | 39.2 | 615.5 | 513.2 | 90.9 | 82.9 | 39.9 | 5.2 |
| *Jun* | 85.0 | 132.7 | 254.3 | 42.1 | 39.1 | 615.1 | 513.2 | 92.8 | 90.2 | 39.7 | 5.2 |
| *Jul* | 86.5 | 135.9 | 254.6 | 32.8 | 39.1 | 616.5 | 514.5 | 92.9 | 81.0 | 39.8 | 5.1 |
| *Aug* | 85.4 | 136.5 | 252.8 | 32.7 | 38.8 | 615.0 | 513.4 | 92.6 | 80.5 | 39.4 | 5.1 |
| *Sep* | 85.7 | 135.7 | 250.9 | 33.1 | 38.2 | 614.9 | 512.8 | 92.9 | 80.5 | 40.3 | 5.2 |
| *Oct* | 87.8 | 135.8 | 249.1 | 33.2 | 38.1 | 614.5 | 511.9 | 93.3 | 80.6 | 40.4 | 5.1 |
| *Nov* | 87.6 | 135.4 | 248.6 | 42.7 | 38.0 | 613.9 | 511.4 | 93.9 | 89.3 | 40.1 | 5.0 |
| *Dec* | 89.5 | 134.1 | 246.2 | 34.4 | 37.5 | 611.0 | 508.9 | 94.4 | 79.7 | 40.3 | 5.0 |
| **23** *Jan* | 85.1 | 133.1 | 244.1 | 34.0 | 37.3 | 607.8 | 506.1 | 93.1 | 79.8 | 39.9 | 4.9 |
| *Feb* | 83.8 | 133.0 | 243.8 | 33.2 | 37.1 | 605.6 | 504.1 | 92.5 | 79.3 | 39.4 | 5.0 |
| *Mar* | 86.3 | 133.3 | 243.5 | 33.8 | 37.1 | 604.3 | 503.0 | 93.0 | 79.2 | 38.9 | 4.9 |
| *Apr* | 85.9 | 132.1 | 242.7 | 34.1 | 37.2 | 603.5 | 502.1 | 93.3 | 79.4 | 38.8 | 4.9 |
| *May* P | 83.4 | 130.7 | 242.1 | 34.2 | 37.1 | 601.7 | 500.4 | 93.8 | 78.7 | 38.6 | 4.8 |

Véanse notas al final del capítulo

## 8. OTRAS INSTITUCIONES FINANCIERAS MONETARIAS
## B) Detalles del activo y del pasivo

### 8.19 Detalle de los préstamos y créditos concedidos por las OIFM a los hogares

*mm de euros*

| | | Total (a) | Adquisición de vivienda | | | Otras finalidades | | | | | | | | | | Promemoria: Adquisición y rehabilitación de vivienda (h) |
|---|---|---|---|---|---|---|---|---|---|---|---|---|---|---|---|---|
| | | | Total (b) | Con garantía inmobiliaria (b) | Sin garantía inmobiliaria sobre vivienda (b) | Total | Financiación actividades productivas (c) | Resto | | | | | | | | |
| | | | | | | | | Total | Por garantías | | Por finalidades | | | | | |
| | | | | | | | | | Con garantía hipote. sobre vivienda (d) | Sin garantía hipote. sobre vivienda | Rehabilitación de vivienda (e) | Consumo | | | Resto | |
| | | | | | | | | | | | | Total 13(f) | Duradero (g) | Resto | | |
| | | 1=2+5 | 2=3+4 | 3 | 4 | 5=6+7 | 6 | 7=8+9 | 8 | 9 | 10 | 11=12+ | 12 | 13 | 14 | 15=2+10 |
| **17** | R | 691,9 | 503,0 | 497,7 | 5,3 | 188,9 | 45,2 | 143,6 | 44,0 | 99,6 | 18,9 | 79,3 | 43,9 | 35,4 | 45,5 | 521,9 |
| **18** | | 692,0 | 500,8 | 494,5 | 6,4 | 191,1 | 42,4 | 148,7 | 32,1 | 116,6 | 17,9 | 86,7 | 50,4 | 36,2 | 44,1 | 518,8 |
| **19** | | 688,4 | 493,6 | 487,6 | 6,0 | 194,8 | 40,9 | 153,9 | 30,4 | 123,5 | 17,3 | 94,3 | 55,8 | 38,4 | 42,3 | 510,9 |
| **20** | | 680,1 | 487,9 | 481,9 | 5,9 | 192,3 | 42,6 | 149,7 | 27,6 | 122,1 | 16,4 | 91,8 | 59,2 | 32,6 | 41,5 | 504,2 |
| **21** | | 684,0 | 493,1 | 487,1 | 6,0 | 190,8 | 41,6 | 149,3 | 22,8 | 126,5 | 17,0 | 93,4 | 59,7 | 33,6 | 38,9 | 510,2 |
| **22** | | 683,0 | 492,4 | 486,9 | 5,5 | 190,6 | 39,6 | 150,9 | 21,3 | 129,7 | 16,5 | 94,4 | 59,8 | 34,6 | 40,0 | 508,9 |
| **19** | *IV* | 688,4 | 493,6 | 487,6 | 6,0 | 194,8 | 40,9 | 153,9 | 30,4 | 123,5 | 17,3 | 94,3 | 55,8 | 38,4 | 42,3 | 510,9 |
| **20** | *I* | 684,6 | 491,2 | 484,9 | 6,2 | 193,4 | 40,9 | 152,5 | 28,8 | 123,7 | 17,1 | 93,4 | 58,5 | 34,9 | 42,1 | 508,3 |
| | *II* | 690,2 | 488,6 | 482,7 | 5,9 | 201,6 | 43,7 | 157,9 | 28,7 | 129,2 | 16,9 | 92,1 | 59,8 | 32,3 | 48,9 | 505,5 |
| | *III* | 679,8 | 487,8 | 481,8 | 6,0 | 192,0 | 42,7 | 149,3 | 28,2 | 121,1 | 16,6 | 90,8 | 59,2 | 31,6 | 41,9 | 504,4 |
| | *IV* | 680,1 | 487,9 | 481,9 | 5,9 | 192,3 | 42,6 | 149,7 | 27,6 | 122,1 | 16,4 | 91,8 | 59,2 | 32,6 | 41,5 | 504,2 |
| **21** | *I* | 678,4 | 488,6 | 482,5 | 6,1 | 189,8 | 42,2 | 147,6 | 27,3 | 120,4 | 16,1 | 90,5 | 58,7 | 31,8 | 41,0 | 504,7 |
| | *II* | 690,4 | 491,3 | 485,3 | 6,0 | 199,1 | 41,9 | 157,2 | 27,0 | 130,2 | 16,0 | 93,0 | 61,1 | 31,9 | 48,2 | 507,3 |
| | *III* | 682,0 | 491,8 | 485,6 | 6,2 | 190,2 | 41,5 | 148,7 | 26,5 | 122,2 | 15,9 | 91,6 | 59,6 | 32,0 | 41,2 | 507,7 |
| | *IV* | 684,0 | 493,1 | 487,1 | 6,0 | 190,8 | 41,6 | 149,3 | 22,8 | 126,5 | 17,0 | 93,4 | 59,7 | 33,6 | 38,9 | 510,2 |
| **22** | *I* | 683,7 | 494,9 | 488,8 | 6,1 | 188,9 | 40,7 | 148,1 | 22,4 | 125,7 | 16,7 | 90,0 | 58,5 | 31,5 | 41,4 | 511,5 |
| | *II* | 696,2 | 496,5 | 490,7 | 5,8 | 199,7 | 40,3 | 159,4 | 22,0 | 137,4 | 16,7 | 92,8 | 59,6 | 33,2 | 49,9 | 513,2 |
| | *III* | 686,1 | 496,2 | 490,4 | 5,8 | 190,0 | 40,0 | 150,0 | 21,7 | 128,3 | 16,6 | 92,9 | 59,6 | 33,3 | 40,5 | 512,8 |
| | *IV* | 683,0 | 492,4 | 486,9 | 5,5 | 190,6 | 39,6 | 150,9 | 21,3 | 129,7 | 16,5 | 94,4 | 59,8 | 34,6 | 40,0 | 508,9 |
| **23** | *I* | 675,2 | 486,8 | 481,5 | 5,3 | 188,5 | 38,1 | 150,4 | 21,0 | 129,5 | 16,3 | 93,0 | 61,3 | 31,7 | 41,1 | 503,0 |

(c) A partir de junio de 2014, se ha producido una reclasificación de las entidades de contrapartida central, cuyos importes se han incorporado en la serie histórica.
Véanse resto notas al final del capítulo.

## 8. OTRAS INSTITUCIONES FINANCIERAS MONETARIAS
## B) Detalles del activo y del pasivo

### 8.20 Depósitos de otros sectores residentes y de otras AAPP residentes en el área del euro, por subsectores

*mm de euros*

| | | Total | Residentes en España | | | | | | | | | | | | Residentes en otros estados UEM | |
|---|---|---|---|---|---|---|---|---|---|---|---|---|---|---|---|---|
| | | | Total | Otras AAPP | Instituciones de inversión colectiva excepto FMM | Otras instituciones financieras no monetarias | Del cual | | | | | Seguros y Fondos de Pensiones | Sociedades no financieras | Hogares e ISFLSH | Total | Del cual |
| | | | | | | | Otros intermediarios financieros | Fondos de titulización | Entidades de contrapartida central (a) | Auxiliares financieros | IF de ámbito limitado y prestamistas de dinero | | | | | Entidades de contrapartida central (a) |
| | | 1=2+14 | 2=3a5+11a13 | 3 | 4 | 5=6+9+10 | 6 | 7 | 8 | 9 | 10 | 11 | 12 | 13 | 14 | 15 |
| **17** | | 1 410,9 | 1 378,7 | 47,3 | 36,6 | 240,9 | ... | 195,9 | 15,8 | ... | ... | 37,4 | 240,9 | 775,8 | 32,2 | 4,4 |
| **18** | | 1 421,3 | 1 386,0 | 56,2 | 32,3 | 209,3 | ... | 177,8 | 7,9 | ... | ... | 32,1 | 248,3 | 807,8 | 35,3 | 0,4 |
| **19** | | 1 459,6 | 1 426,6 | 54,0 | 36,3 | 197,2 | ... | 166,6 | 6,8 | ... | ... | 27,6 | 258,3 | 853,2 | 33,0 | 1,5 |
| **20** | | 1 600,0 | 1 559,2 | 63,6 | 32,4 | 223,1 | ... | 180,4 | 12,3 | ... | ... | 26,8 | 296,3 | 917,1 | 40,8 | 0,9 |
| **21** | | 1 658,9 | 1 612,7 | 74,1 | 37,3 | 191,4 | ... | 161,2 | 8,2 | ... | ... | 27,3 | 323,2 | 959,5 | 46,2 | 1,5 |
| **22** | | 1 686,5 | 1 612,0 | 70,7 | 28,1 | 171,7 | 154,7 | 142,1 | 5,2 | 9,4 | 7,5 | 19,3 | 317,8 | 1 004,3 | 74,5 | 2,3 |
| **21** | *Dic* | 1 658,9 | 1 612,7 | 74,1 | 37,3 | 191,4 | ... | 161,2 | 8,2 | ... | ... | 27,3 | 323,2 | 959,5 | 46,2 | 1,5 |
| **22** | *Ene* | 1 644,9 | 1 586,1 | 67,9 | 37,1 | 186,0 | 171,4 | 157,5 | 4,3 | 7,6 | 7,1 | 30,7 | 304,5 | 959,9 | 58,8 | 17,8 |
| | *Feb* | 1 646,3 | 1 585,9 | 66,6 | 37,5 | 180,6 | 166,4 | 151,9 | 5,1 | 7,5 | 6,7 | 30,0 | 306,2 | 965,1 | 60,4 | 19,5 |
| | *Mar* | 1 660,1 | 1 608,4 | 67,9 | 37,6 | 186,3 | 171,9 | 156,3 | 6,0 | 7,4 | 7,0 | 28,9 | 313,1 | 974,6 | 51,7 | 7,7 |
| | *Abr* | 1 674,7 | 1 603,8 | 68,6 | 35,0 | 188,1 | 171,8 | 155,0 | 7,3 | 8,0 | 8,2 | 28,6 | 301,4 | 982,2 | 70,9 | 25,4 |
| | *May* | 1 677,8 | 1 614,2 | 68,9 | 35,6 | 187,1 | 170,6 | 154,9 | 6,0 | 8,1 | 8,4 | 26,7 | 311,6 | 984,3 | 63,6 | 20,1 |
| | *Jun* | 1 708,0 | 1 633,3 | 74,5 | 33,4 | 187,7 | 170,2 | 152,7 | 7,0 | 8,5 | 9,0 | 24,9 | 317,8 | 994,9 | 74,7 | 23,4 |
| | *Jul* | 1 696,2 | 1 623,4 | 72,9 | 33,7 | 183,5 | 165,9 | 151,1 | 6,2 | 8,1 | 9,4 | 23,9 | 312,0 | 997,4 | 72,8 | 21,0 |
| | *Ago* | 1 691,6 | 1 625,5 | 77,9 | 32,2 | 179,8 | 163,1 | 150,0 | 5,2 | 8,2 | 8,5 | 24,2 | 317,8 | 993,6 | 66,1 | 9,9 |
| | *Sep* | 1 687,7 | 1 615,0 | 72,0 | 29,8 | 178,3 | 160,2 | 145,2 | 6,7 | 8,0 | 10,1 | 22,0 | 320,4 | 992,5 | 72,6 | 13,6 |
| | *Oct* | 1 670,6 | 1 600,3 | 73,1 | 32,9 | 174,8 | 157,7 | 143,8 | 6,0 | 7,4 | 9,8 | 22,0 | 310,1 | 987,4 | 70,3 | 6,2 |
| | *Nov* | 1 693,6 | 1 617,1 | 82,0 | 32,7 | 178,5 | 160,9 | 145,8 | 7,2 | 7,4 | 10,2 | 20,3 | 313,4 | 990,2 | 76,5 | 5,4 |
| | *Dic* | 1 686,5 | 1 612,0 | 70,7 | 28,1 | 171,7 | 154,7 | 142,1 | 5,2 | 9,4 | 7,5 | 19,3 | 317,8 | 1 004,3 | 74,5 | 2,3 |
| **23** | *Ene* | 1 648,6 | 1 583,0 | 68,0 | 31,2 | 170,3 | 153,3 | 140,4 | 6,2 | 9,3 | 7,8 | 22,0 | 300,3 | 991,2 | 65,7 | 2,5 |
| | *Feb* | 1 632,3 | 1 564,2 | 69,6 | 26,0 | 168,7 | 151,5 | 139,1 | 5,5 | 9,5 | 7,7 | 18,9 | 294,7 | 986,2 | 68,1 | 2,5 |
| | *Mar* | 1 645,0 | 1 571,0 | 72,0 | 28,2 | 168,3 | 150,9 | 139,5 | 5,3 | 9,9 | 7,5 | 19,1 | 300,6 | 982,8 | 74,0 | 3,1 |
| | *Abr* | 1 632,2 | 1 561,7 | 71,8 | 27,1 | 167,2 | 149,5 | 138,7 | 5,0 | 9,4 | 8,3 | 18,6 | 293,6 | 983,4 | 70,6 | 3,4 |
| | *May* | P1 633,7 | 1 561,3 | 71,3 | 24,9 | 167,3 | 148,3 | 137,4 | 5,1 | 10,5 | 8,6 | 19,2 | 298,9 | 979,7 | 72,4 | 4,1 |

Véanse notas al final del capítulo

## 8. OTRAS INSTITUCIONES FINANCIERAS MONETARIAS
## B) Detalles del activo y del pasivo

### 8.21 Depósitos en las OIFM de las Instituciones Financieras no Monetarias residentes en España. Detalle por naturaleza

*mm de euros*

| | Instituciones Financieras no Monetarias, excepto Empresas de Seguros y Fondos de Pensiones | | | | | | Empresas de Seguros y Fondos de Pensiones | | | | | |
|---|---|---|---|---|---|---|---|---|---|---|---|---|
| | Total | Depósitos a la vista | Depósitos con preaviso (a) | Depósitos a plazo | Del cual: Más de 2 años | Cesiones temporales | Total | Depósitos a la vista | Depósitos con preaviso (a) | Depósitos a plazo | Del cual: Más de 2 años | Cesiones temporales |
| | +6 1=2a4 | 2 | 3 | 4 | 5 | 6 | +12 7=8a10 | 8 | 9 | 10 | 11 | 12 |
| **17** | 277,4 | 48,5 | - | 207,6 | 193,3 | 21,3 | 37,4 | 21,3 | - | 10,6 | 2,9 | 5,5 |
| **18** | 241,6 | 48,3 | - | 178,1 | 169,9 | 15,2 | 32,1 | 18,9 | - | 6,4 | 2,2 | 6,8 |
| **19** | 233,5 | 53,5 | - | 165,4 | 158,0 | 14,6 | 27,6 | 19,7 | - | 4,0 | 2,2 | 3,9 |
| **20** | 255,5 | 63,5 | - | 173,6 | 169,3 | 18,4 | 26,8 | 21,3 | - | 3,0 | 1,8 | 2,4 |
| **21** | 228,6 | 58,3 | - | 153,4 | 150,7 | 16,9 | 27,3 | 21,1 | - | 3,0 | 1,5 | 3,1 |
| **22** | 199,8 | 49,5 | - | 139,5 | 0,1 | 10,6 | 19,3 | 15,8 | - | 2,8 | 1,3 | 0,8 |
| **21** *Dic* | 228,6 | 58,3 | - | 153,4 | 150,7 | 16,9 | 27,3 | 21,1 | - | 3,0 | 1,5 | 3,1 |
| **22** *Ene* | 223,1 | 58,0 | - | 151,6 | 0,2 | 13,3 | 30,7 | 23,5 | - | 3,1 | 1,5 | 4,1 |
| *Feb* | 218,1 | 57,7 | - | 145,5 | 0,1 | 14,7 | 30,0 | 22,9 | - | 3,1 | 1,4 | 3,9 |
| *Mar* | 224,0 | 59,7 | - | 149,7 | 0,1 | 14,4 | 28,9 | 22,7 | - | 3,1 | 1,5 | 3,1 |
| *Abr* | 223,0 | 58,9 | - | 148,8 | 0,1 | 15,2 | 28,6 | 22,7 | - | 3,0 | 1,5 | 2,9 |
| *May* | 222,7 | 60,5 | - | 147,6 | 0,1 | 14,3 | 26,7 | 21,4 | - | 2,9 | 1,5 | 2,4 |
| *Jun* | 221,2 | 61,2 | - | 146,3 | 0,1 | 13,4 | 24,9 | 20,5 | - | 2,8 | 1,5 | 1,6 |
| *Jul* | 217,2 | 60,4 | - | 144,2 | 0,1 | 12,3 | 23,9 | 19,8 | - | 2,9 | 1,5 | 1,3 |
| *Ago* | 212,0 | 58,6 | - | 142,6 | 0,1 | 10,6 | 24,2 | 20,1 | - | 2,7 | 1,5 | 1,3 |
| *Sep* | 208,1 | 55,0 | - | 140,0 | 0,1 | 12,9 | 22,0 | 17,6 | - | 2,8 | 1,4 | 1,6 |
| *Oct* | 207,7 | 56,9 | - | 138,7 | 0,1 | 12,0 | 22,0 | 17,5 | - | 2,8 | 1,4 | 1,7 |
| *Nov* | 211,2 | 57,4 | - | 139,8 | 0,1 | 13,9 | 20,3 | 16,2 | - | 2,7 | 1,3 | 1,3 |
| *Dic* | 199,8 | 49,5 | - | 139,5 | 0,1 | 10,6 | 19,3 | 15,8 | - | 2,8 | 1,3 | 0,8 |
| **23** *Ene* | 201,5 | 51,1 | - | 137,2 | 0,1 | 13,1 | 22,0 | 18,2 | - | 2,8 | 1,4 | 1,1 |
| *Feb* | 194,7 | 47,2 | - | 135,9 | 0,0 | 11,4 | 18,9 | 14,6 | - | 3,1 | 1,4 | 1,3 |
| *Mar* | 196,4 | 48,9 | - | 136,9 | 0,0 | 10,4 | 19,1 | 14,1 | - | 3,9 | 1,4 | 1,1 |
| *Abr* | 194,3 | 46,7 | - | 136,0 | 0,0 | 11,3 | 18,6 | 13,3 | - | 4,0 | 1,4 | 1,3 |
| *May* P | 192,3 | 46,4 | - | 134,5 | 0,0 | 11,2 | 19,2 | 13,5 | - | 4,4 | 1,3 | 1,3 |

Véanse notas al final del capítulo

## 8. OTRAS INSTITUCIONES FINANCIERAS MONETARIAS
## B) Detalles del activo y del pasivo

### 8.22 Depósitos en las OIFM de sociedades no financieras, hogares e ISFLSH residentes en España, por naturaleza

*mm de euros*

| | Sociedades no financieras | | | | | Hogares | | | | | ISFLSH | | | | |
|---|---|---|---|---|---|---|---|---|---|---|---|---|---|---|---|
| | Total | Depósitos a la vista | Depósitos con preaviso (a) | Depósitos a plazo | Cesiones temporales | Total | Depósitos a la vista | Depósitos con preaviso (a) | Depósitos a plazo | Cesiones temporales | Total | Depósitos a la vista | Depósitos con preaviso (a) | Depósitos a plazo | Cesiones temporales |
| | 1=2a5 | 2 | 3 | 4 | 5 | 6=7a10 | 7 | 8 | 9 | 10 | 11=12a15 | 12 | 13 | 14 | 15 |
| **17** | 240,9 | 206,0 | 0,1 | 33,9 | 0,9 | 759,3 | 566,6 | - | 192,7 | 0,0 | 16,5 | 13,2 | - | 3,2 | 0,0 |
| **18** | 248,3 | 218,9 | 0,1 | 28,7 | 0,6 | 790,5 | 628,6 | - | 161,8 | 0,0 | 17,3 | 14,6 | - | 2,7 | 0,0 |
| **19** | 258,3 | 235,1 | 0,3 | 22,8 | 0,0 | 834,9 | 695,1 | - | 139,8 | 0,0 | 18,3 | 16,2 | - | 2,1 | 0,0 |
| **20** | 296,3 | 272,6 | 0,1 | 23,5 | 0,0 | 900,4 | 790,3 | - | 110,1 | 0,0 | 16,7 | 15,4 | - | 1,3 | 0,0 |
| **21** | 323,2 | 304,7 | 0,1 | 18,3 | 0,1 | 942,4 | 864,1 | - | 78,3 | 0,0 | 17,1 | 16,2 | - | 0,9 | 0,0 |
| **22** | 317,8 | 289,4 | 0,1 | 28,0 | 0,4 | 984,9 | 920,1 | - | 64,7 | 0,0 | 19,5 | 18,0 | - | 1,4 | 0,0 |
| **21** *Dic* | 323,2 | 304,7 | 0,1 | 18,3 | 0,1 | 942,4 | 864,1 | - | 78,3 | 0,0 | 17,1 | 16,2 | - | 0,9 | 0,0 |
| **22** *Ene* | 304,5 | 286,4 | 0,1 | 17,9 | 0,1 | 942,3 | 866,3 | - | 76,1 | 0,0 | 17,6 | 16,7 | - | 0,8 | - |
| *Feb* | 306,2 | 288,3 | 0,1 | 17,7 | 0,1 | 947,2 | 873,4 | - | 73,8 | 0,0 | 17,9 | 17,0 | - | 0,9 | - |
| *Mar* | 313,1 | 295,7 | 0,1 | 17,1 | 0,1 | 956,6 | 884,6 | - | 72,0 | 0,0 | 18,0 | 17,2 | - | 0,8 | - |
| *Abr* | 301,4 | 284,4 | 0,1 | 16,7 | 0,1 | 964,2 | 893,3 | - | 70,9 | 0,0 | 18,0 | 17,1 | - | 0,9 | - |
| *May* | 311,6 | 293,3 | 0,1 | 18,1 | 0,1 | 965,6 | 896,5 | - | 69,1 | 0,0 | 18,7 | 17,8 | - | 0,9 | - |
| *Jun* | 317,8 | 299,8 | 0,1 | 17,8 | 0,1 | 975,8 | 908,3 | - | 67,5 | 0,0 | 19,1 | 18,1 | - | 1,0 | 0,0 |
| *Jul* | 312,0 | 292,6 | 0,1 | 19,3 | 0,1 | 978,5 | 912,2 | - | 66,4 | 0,0 | 18,9 | 17,9 | - | 1,0 | - |
| *Ago* | 317,8 | 297,3 | 0,1 | 20,4 | 0,1 | 975,0 | 909,4 | - | 65,6 | 0,0 | 18,6 | 17,5 | - | 1,0 | - |
| *Sep* | 320,4 | 296,5 | 0,1 | 23,6 | 0,2 | 973,9 | 908,8 | - | 65,1 | 0,0 | 18,6 | 17,6 | - | 1,1 | 0,0 |
| *Oct* | 310,1 | 282,9 | 0,1 | 26,9 | 0,2 | 968,9 | 904,5 | - | 64,4 | 0,0 | 18,5 | 17,4 | - | 1,1 | 0,0 |
| *Nov* | 313,4 | 286,3 | 0,1 | 26,4 | 0,6 | 971,6 | 906,6 | - | 64,9 | 0,0 | 18,7 | 17,5 | - | 1,2 | 0,0 |
| *Dic* | 317,8 | 289,4 | 0,1 | 28,0 | 0,4 | 984,9 | 920,1 | - | 64,7 | 0,0 | 19,5 | 18,0 | - | 1,4 | 0,0 |
| **23** *Ene* | 300,3 | 271,1 | 0,1 | 28,7 | 0,4 | 971,6 | 906,6 | - | 64,9 | 0,0 | 19,6 | 18,1 | - | 1,5 | 0,0 |
| *Feb* | 294,7 | 264,7 | 0,1 | 29,5 | 0,5 | 966,8 | 901,0 | - | 65,7 | 0,1 | 19,4 | 17,8 | - | 1,6 | 0,0 |
| *Mar* | 300,6 | 265,7 | 0,1 | 34,5 | 0,3 | 963,7 | 893,9 | - | 69,7 | 0,0 | 19,1 | 17,3 | - | 1,8 | 0,0 |
| *Abr* | 293,6 | 255,6 | 0,1 | 37,5 | 0,5 | 964,4 | 890,9 | - | 73,5 | 0,0 | 19,0 | 16,9 | - | 2,1 | 0,0 |
| *May* P | 298,9 | 257,0 | 0,1 | 41,3 | 0,5 | 960,5 | 882,0 | - | 78,4 | 0,0 | 19,2 | 16,7 | - | 2,4 | 0,0 |

Véanse notas al final del capítulo

## 8.23 Préstamos y depósitos de residentes en España, por naturaleza. Otros detalles

*mm de euros*

| | Préstamos sindicados | | | | Préstamos renovables y Descubiertos (a) | Tarjetas crédito | | | | Depósitos transferibles: sectores no IFM (d) | | | | |
|---|---|---|---|---|---|---|---|---|---|---|---|---|---|---|
| | IFM | AAPP | OSR | Del cual SNF | | Pago único al contado (b) | Del cual Hogares | Pago aplazado (c) | Del cual Hogares | Total | AAPP | Del cual OSR | Del cual OSR SNF | Del cual OSR Hogares e ISFLSH |
| | 1 | 2 | 3 | 4 | 5 | 6 | 7 | 8 | 9 | 10 | 11 | 12 | 13 | 14 |
| **17** | 0,1 | 8,5 | 74,6 | 70,0 | 89,7 | 6,4 | 5,6 | 12,6 | 12,5 | 855,2 | 52,6 | 802,6 | 200,2 | 540,0 |
| **18** | 0,1 | 8,8 | 72,0 | 67,9 | 80,1 | 7,0 | 5,8 | 14,6 | 14,5 | 937,3 | 63,2 | 874,0 | 213,4 | 601,8 |
| **19** | 0,0 | 5,6 | 69,4 | 65,4 | 71,8 | 7,9 | 6,7 | 13,8 | 13,5 | 1 024,7 | 61,9 | 962,8 | 231,4 | 668,5 |
| **20** | 0,0 | 5,8 | 73,5 | 68,7 | 63,7 | 7,2 | 6,5 | 13,0 | 12,7 | 1 178,0 | 75,0 | 1 103,0 | 268,8 | 758,5 |
| **21** | 0,0 | 5,7 | 72,4 | 67,4 | 69,1 | 8,5 | 7,7 | 12,5 | 12,1 | 1 298,3 | 89,9 | 1 208,4 | 300,9 | 835,9 |
| **22** | 0,0 | 5,0 | 77,5 | 72,8 | 72,3 | 8,9 | 8,0 | 13,1 | 12,7 | 1 327,9 | 84,6 | 1 243,3 | 286,4 | 893,3 |
| **21** *Dic* | 0,0 | 5,7 | 72,4 | 67,4 | 69,1 | 8,5 | 7,7 | 12,5 | 12,1 | 1 298,3 | 89,9 | 1 208,4 | 300,9 | 835,9 |
| **22** *Ene* | 0,0 | 5,6 | 70,8 | 66,5 | 70,8 | 7,4 | 6,7 | 12,4 | 12,0 | 1 284,9 | 83,7 | 1 201,1 | 282,6 | 839,0 |
| *Feb* | 0,0 | 5,5 | 70,0 | 65,7 | 71,1 | 6,9 | 6,2 | 12,3 | 12,0 | 1 288,3 | 79,1 | 1 209,2 | 284,4 | 846,1 |
| *Mar* | 0,1 | 5,5 | 71,8 | 67,1 | 69,9 | 7,4 | 6,6 | 12,3 | 12,0 | 1 309,7 | 80,2 | 1 229,5 | 292,1 | 857,1 |
| *Abr* | 0,1 | 5,6 | 73,4 | 68,6 | 71,0 | 7,9 | 7,0 | 12,4 | 12,0 | 1 306,5 | 80,8 | 1 225,7 | 280,4 | 865,6 |
| *May* | 0,1 | 5,6 | 73,8 | 68,9 | 70,0 | 8,1 | 7,2 | 12,6 | 12,2 | 1 318,9 | 81,1 | 1 237,8 | 288,4 | 869,5 |
| *Jun* | 0,1 | 5,6 | 71,4 | 67,3 | 71,6 | 8,1 | 7,2 | 13,0 | 12,6 | 1 345,8 | 89,5 | 1 256,3 | 295,2 | 881,7 |
| *Jul* | 0,1 | 5,6 | 74,5 | 70,4 | 71,3 | 8,2 | 7,4 | 12,9 | 12,6 | 1 337,2 | 85,5 | 1 251,7 | 288,7 | 885,2 |
| *Ago* | 0,1 | 5,6 | 74,8 | 70,6 | 73,0 | 8,1 | 7,3 | 13,1 | 12,8 | 1 342,2 | 90,4 | 1 251,8 | 293,4 | 882,2 |
| *Sep* | 0,0 | 5,4 | 75,4 | 71,1 | 73,3 | 7,7 | 6,8 | 12,8 | 12,5 | 1 326,7 | 81,5 | 1 245,2 | 292,6 | 882,2 |
| *Oct* | 0,0 | 5,4 | 76,3 | 71,9 | 74,7 | 7,7 | 6,8 | 12,9 | 12,6 | 1 312,3 | 82,5 | 1 229,8 | 279,5 | 877,8 |
| *Nov* | 0,0 | 5,5 | 77,9 | 73,2 | 74,0 | 8,2 | 7,2 | 13,0 | 12,7 | 1 322,8 | 88,6 | 1 234,2 | 283,0 | 879,5 |
| *Dic* | 0,0 | 5,0 | 77,5 | 72,8 | 72,3 | 8,9 | 8,0 | 13,1 | 12,7 | 1 327,9 | 84,6 | 1 243,3 | 286,4 | 893,3 |
| **23** *Ene* | 0,0 | 5,0 | 77,8 | 72,3 | 72,8 | 7,7 | 6,9 | 13,1 | 12,8 | 1 300,3 | 85,1 | 1 215,2 | 268,0 | 879,5 |
| *Feb* | 0,0 | 5,3 | 78,3 | 73,0 | 73,8 | 7,0 | 6,1 | 13,1 | 12,8 | 1 276,4 | 81,1 | 1 195,2 | 261,5 | 873,4 |
| *Mar* | 0,0 | 5,4 | 80,3 | 74,9 | 73,9 | 7,7 | 6,8 | 13,1 | 12,7 | 1 273,2 | 83,7 | 1 189,5 | 262,1 | 865,8 |
| *Abr* | 0,0 | 5,4 | 80,1 | 73,8 | 73,2 | 7,7 | 6,8 | 13,1 | 12,8 | 1 256,5 | 83,0 | 1 173,5 | 252,8 | 862,0 |
| *May* P | 0,0 | 5,3 | 81,5 | 75,1 | 71,8 | 8,0 | 7,0 | 13,2 | 12,8 | 1 246,5 | 80,7 | 1 165,8 | 254,3 | 852,9 |

*Datos referidos a Marzo de 2023*

*Millones de euros*

| | Activos/Assets | | | | | | Pasivos/Liabilities | | |
|---|---|---|---|---|---|---|---|---|---|
| | Préstamos y créditos a IFMs/ *Loans to MFIs* | Préstamos y créditos a otros sectores/ *Loans to other sectors* | Valores representativos de deuda de IFMs/ *MFIs' Debt securities* | Valores representativos de deuda de otros sectores tores/ *Other sectors' Debt securities* | Participaciones en Fondos de Inversión/ *Investment fund shares/ units* (a) | Participaciones en el capital/ *Equity* (b) | Depósitos de IFMs/ *MFIs' deposits* | Depósitos de otros sectores/ *Other sectors' deposits* | |
| | 1 | 2 | 3 | 4 | 5 | 6 | 7 | 8 | |
| **ESPAÑA** | **350 273** | **1 257 102** | **16 053** | **329 200** | **799** | **79 979** | **206 847** | **1 596 224** | **SPAIN** |
| **OTROS PAÍSES DE LA UEM** | **166 253** | **55 400** | **11 883** | **85 192** | **882** | **35 775** | **212 346** | **75 910** | **OTHER EURO AREA COUNTRIES** |
| Alemania | 24 822 | 9 320 | 3 693 | 1 060 | 37 | 7 226 | 60 106 | 15 871 | Germany |
| Austria | 217 | 715 | 162 | 303 | - | 536 | 4 268 | 128 | Austria |
| Bélgica | 742 | 2 112 | 111 | 4 899 | 0 | 881 | 4 438 | 1 007 | Belgium |
| Finlandia | 6 | 598 | 101 | 333 | 0 | 161 | 59 | 86 | Finland |
| Francia | 64 239 | 14 067 | 3 176 | 5 585 | 13 | 3 819 | 101 653 | 12 047 | France |
| Grecia | 147 | 247 | - | 4 | - | - | 5 | 217 | Greece |
| Países Bajos | 23 468 | 6 791 | 359 | 2 875 | 34 | 12 108 | 9 903 | 21 283 | Netherlands |
| Irlanda | 4 205 | 2 778 | 164 | 8 578 | 81 | 718 | 11 925 | 11 713 | Ireland |
| Italia | 31 296 | 5 412 | 1 858 | 53 709 | - | 1 969 | 11 321 | 3 681 | Italy |
| Luxemburgo | 2 702 | 8 589 | 219 | 1 858 | 696 | 853 | 2 568 | 7 557 | Luxembourg |
| Portugal | 12 053 | 4 090 | 2 034 | 4 975 | 19 | 7 468 | 3 694 | 1 235 | Portugal |
| Eslovenia | 0 | 9 | - | - | - | - | 0 | 637 | Slovenia |
| Chipre | - | 35 | - | 1 | - | 0 | 2 | 55 | Cyprus |
| Malta | 19 | 428 | - | - | - | 35 | 108 | 209 | Malta |
| Eslovaquia | 0 | 144 | 6 | 1 | - | - | 154 | 24 | Slovakia |
| Estonia | - | 21 | 1 | - | - | - | 0 | 29 | Estonia |
| Letonia | - | 10 | - | - | - | - | - | 48 | Latvia |
| Lituania | 0 | 32 | - | 5 | - | - | 4 | 69 | Lithuania |
| Croacia | - | 3 | - | -0 | - | - | 0 | 9 | Croatia |
| **OTROS PAÍSES DE LA UE** | **1 951** | **1 816** | **1 298** | **479** | **-** | **4 600** | **4 619** | **3 966** | **OTHER EU COUNTRIES** |
| Dinamarca | 29 | 269 | 279 | 59 | - | 10 | 1 031 | 1 776 | Denmark |
| Suecia | 71 | 645 | 231 | 242 | - | 8 | 550 | 785 | Sweden |
| RESTO | 1 851 | 902 | 788 | 178 | - | 4 583 | 3 037 | 1 405 | REST |
| **RESTO DEL MUNDO EXCLUÍDA LA UE** | **86 509** | **78 577** | **10 676** | **25 141** | **466** | **65 096** | **63 436** | **43 474** | **REST OF THE WORLD, EXCLUDING EU** |
| Reino Unido | 26 601 | 16 549 | 1 732 | 4 817 | 13 | 18 137 | 26 797 | 8 545 | United Kingdom |
| RESTO | 59 908 | 62 028 | 8 944 | 20 324 | 453 | 46 959 | 36 639 | 34 929 | REST |
| **TOTAL** | **604 987** | **1 392 895** | **39 910** | **440 011** | **2 147** | **185 450** | **487 248** | **1 719 574** | **TOTAL** |

## 8.25 Detalle por monedas de los principales activos y pasivos

*Datos referidos a Marzo de 2023*

*Millones de euros*

| | Total/ *Total* | Euros/ *Euros* | Resto de monedas/*Other currencies* | | | | | | |
|---|---|---|---|---|---|---|---|---|---|
| | | | Resto de monedas UE (no UME)/ *Other UE currencies* | $ USA/ *USD* | Yenes/ *JPY* | Francos suizos/ *CHF* | Libra esterlina/ *GBP* | Otras monedas/ *Remaining currencies* | |
| | 1= 2 a 8 | 2 | 3 | 4 | 5 | 6 | 7 | 8 | |
| **POSICION FRENTE A RESIDENTES EN ESPAÑA** | | | | | | | | | **POSITION VIS-A-VIS RESIDENTS IN SPAIN** |
| **ACTIVO** | | | | | | | | | **ASSETS** |
| Préstamos y créditos a otros sectores | 1 257 102 | 1 246 919 | 18 | 8 365 | 969 | 414 | 183 | 233 | Loans to other sectors |
| Valores representativos de deuda. de IFM | 16 053 | 16 065 | - | -11 | - | - | - | - | MFIs' holdings of Debt securities |
| Valores representativos de deuda. de otros sectores | 329 200 | 329 064 | - | 98 | - | - | 38 | - | Other sectors' holdings of Debt securities |
| **PASIVO** | | | | | | | | | **LIABILITIES** |
| Depósitos de IFM | 206 847 | 201 633 | 74 | 4 430 | 46 | 26 | 233 | 403 | MFIs' deposits |
| Depósitos de otros sectores | 1 596 224 | 1 575 546 | 225 | 17 428 | 618 | 313 | 1 678 | 416 | Other sectors' deposits |
| **POSICION FRENTE A RESIDENTES EN PAISES UEM (SIN INCLUIR ESPAÑA)** | | | | | | | | | **POSITION VIS-A-VIS OTHER EURO AREA COUNTRIES (EXCLUDING SPAIN)** |
| **ACTIVO** | | | | | | | | | **ASSETS** |
| Préstamos y créditos a otros sectores | 55 400 | 50 262 | 95 | 4 611 | 2 | 7 | 352 | 71 | Loans to other sectors |
| Valores representativos de deuda. de IFM | 11 883 | 11 703 | - | 181 | - | - | -0 | - | MFIs' holdings of Debt securities |
| Valores representativos de deuda. de otros sectores | 85 192 | 82 821 | 1 | 1 586 | - | 18 | 766 | - | Other sectors' holdings of Debt securities |
| **PASIVO** | | | | | | | | | **LIABILITIES** |
| Depósitos de IFM | 212 346 | 190 284 | 516 | 19 277 | 78 | 73 | 1 687 | 431 | MFIs' deposits |
| Depósitos de otros sectores | 75 910 | 58 621 | 154 | 13 858 | 23 | 130 | 2 763 | 361 | Other sectors' deposits |
| **POSICION FRENTE A RESIDENTES EN EL RESTO DEL MUNDO** | | | | | | | | | **POSITION VIS-A-VIS REST OF THE WORLD** |
| **ACTIVO** | | | | | | | | | **ASSETS** |
| Préstamos y créditos a IFM | 88 460 | 19 777 | 3 453 | 49 037 | 197 | 658 | 11 723 | 3 617 | Loans to MFIs |
| Préstamos y créditos a otros sectores | 80 393 | 17 476 | 646 | 47 719 | 160 | 856 | 7 399 | 6 137 | Loans to other sectors |
| Valores representativos de deuda. de IFM | 11 302 | 5 217 | 179 | 5 289 | - | -0 | 601 | 15 | MFIs' holdings of Debt securities |
| Valores representativos de deuda. de otros sectores | 26 291 | 5 971 | 38 | 11 729 | 3 502 | 2 | 3 374 | 1 675 | Other sectors' holdings of Debt securities |
| **PASIVO** | | | | | | | | | **LIABILITIES** |
| Depósitos de IFM | 68 055 | 31 004 | 100 | 32 361 | 19 | 148 | 3 415 | 1 008 | MFIs' deposits |
| Depósitos de otros sectores | 47 440 | 24 346 | 97 | 20 282 | 25 | 210 | 1 476 | 1 003 | Other sectors' deposits |
| **POSICION FRENTE A UNIDADES NO CLASIFICADAS POR RESIDENCIA** | | | | | | | | | **POSITION VIS-A-VIS UNITS NOT CLASSIFIED BY RESIDENCE** |
| **PASIVO** | | | | | | | | | **LIABILITIES** |
| Valores representativos de deuda emitidos | 291 214 | 228 568 | 290 | 48 310 | 991 | 3 166 | 7 814 | 2 075 | Debt securities issued |

*March 2023 Data*

*Euro millions*

## 8.25 Main assets and liabilities of other MFIS, by currency

*Datos referidos a Mayo de 2023* — *Millones de euros*

| | ACTIVO | Entidades de crédito y EFC/ *Credit institutions and CFIs* (8.31 a/ *to 8.34*) B=C+D+E | Entidades de depósito/ *Deposit institutions* (8.41 a/ to 8.44) C | Instituto de Crédito Oficial/ *Official Credit Institute* D | EFC/ *CFI* (8.51 a/ to 8.54) E | | ASSETS |
|---|---|---|---|---|---|---|---|
| 1 | **A. RESIDENTES EN ESPAÑA** | **2 041 030** | **1 966 059** | **26 554** | **48 472** | 1 | **A. DOMESTIC** |
| 2 | **2. Préstamos y créditos** | **1 625 434** | **1 561 262** | **18 414** | **45 758** | 2 | **2. Loans** |
| 3 | 2e. Del cual: euros | 1 610 453 | 1 547 051 | 17 931 | 45 471 | 3 | 2e. Of which: euro |
| *4* | *IFM* | *377 894* | *367 859* | *8 844* | *1 192* | *4* | *MFIs* |
| 5 | 2e. Del cual: euros | 372 587 | 362 690 | 8 709 | 1 188 | 5 | 2e. Of which: euro |
| *6* | *Administraciones Públicas* | *83 850* | *80 812* | *2 477* | *561* | *6* | *General government* |
| 7 | 2e. Del cual: euros | 83 850 | 80 812 | 2 477 | 561 | 7 | 2e. Of which: euro |
| *8* | *Otros sectores residentes* | *1 163 689* | *1 112 591* | *7 093* | *44 005* | *8* | *Other resident sectors* |
| 9 | 2e. Del cual: euros | 1 154 016 | 1 103 549 | 6 746 | 43 721 | 9 | 2e. Of which: euro |
| 10 | **3. Valores representativos de deuda** | **333 163** | **324 349** | **6 760** | **2 053** | 10 | **3. Debt securities** |
| 11 | 3e. Del cual: euros | 333 030 | 324 216 | 6 760 | 2 053 | 11 | 3e. Of which: euro |
| *12* | *IFM* | *16 442* | *16 440* | *2* | - | *12* | *MFIs* |
| 13 | 3e. Del cual: euros | 16 446 | 16 444 | 2 | - | 13 | 3e. Of which: euro |
| *14* | *Administraciones Públicas* | *212 680* | *207 869* | *4 611* | *200* | *14* | *General government* |
| 15 | 3e. Del cual: euros | 212 585 | 207 774 | 4 611 | 200 | 15 | 3e. Of which: euro |
| *16* | *Otros sectores residentes* | *104 040* | *100 040* | *2 147* | *1 853* | *16* | *Other resident sectors* |
| 17 | 3e. Del cual: euros | 103 999 | 99 999 | 2 147 | 1 853 | 17 | 3e. Of which: euro |
| 18 | **4. Participaciones en Fondos de Inversión** | **823** | **823** | **-** | **-** | 18 | **4. Investment fund shares/units** |
| *19* | *Instituciones Financieras* | *823* | *823* | - | - | *19* | *Financial Institutions* |
| 20 | 4e. Del cual: euros | 806 | 806 | - | - | 20 | 4e. Of which euro |
| 21 | **5. Participaciones en el capital** | **81 610** | **79 624** | **1 380** | **606** | 21 | **5. Equity** |
| *22* | *IFM* | *18 125* | *18 092* | - | *34* | *22* | *MFIs* |
| *23* | *Otros sectores residentes* | *62 078* | *61 446* | *59* | *573* | *23* | *Other resident sectors* |
| 24 | **B. RESIDENTES EN OTROS PAISES DE LA ZONA DEL EURO** | **367 061** | **363 157** | **729** | **3 176** | 24 | **B. OTHER EURO AREA COUNTRIES** |
| 25 | **2. Préstamos y créditos** | **233 342** | **230 124** | **484** | **2 735** | 25 | **2. Loans** |
| 26 | 2e. Del cual: euros | 211 255 | 208 089 | 484 | 2 682 | 26 | 2e. Of which: euro |
| *27* | *IFM* | *180 687* | *179 633* | *297* | *757* | *27* | *MFIs* |
| 28 | 2e. Del cual: euros | 163 891 | 162 870 | 297 | 724 | 28 | 2e. Of which: euro |
| *29* | *Administraciones Públicas* | *448* | *448* | - | - | *29* | *General government* |
| 30 | 2e. Del cual: euros | 443 | 443 | - | - | 30 | 2e. Of which: euro |
| *31* | *Otros sectores residentes* | *52 207* | *50 043* | *187* | *1 977* | *31* | *Other resident sectors* |
| 32 | **3. Valores representativos de deuda** | **97 214** | **96 679** | **188** | **346** | 32 | **3. Debt securities** |
| 33 | 3e. Del cual: euros | 94 783 | 94 249 | 188 | 346 | 33 | 3e. Of which: euro |
| *34* | *IFM* | *11 546* | *11 546* | - | - | *34* | *MFIs* |
| 35 | 3e. Del cual: euros | 11 329 | 11 329 | - | - | 35 | 3e. Of which: euro |
| *36* | *Administraciones Públicas* | *66 075* | *66 075* | - | - | *36* | *General government* |
| 37 | 3e. Del cual: euros | 65 720 | 65 720 | - | - | 37 | 3e. Of which: euro |
| *38* | *Otros sectores residentes* | *19 592* | *19 058* | *188* | *346* | *38* | *Other resident sectors* |
| 39 | 3e. Del cual: euros | 17 733 | 17 199 | 188 | 346 | 39 | 3e. Of which: euro |
| 40 | **4. Participaciones en Fondos de Inversión** | **757** | **757** | **-** | **-** | 40 | **4. Investment fund shares/units** |
| *41* | *IFM* | *757* | *757* | - | - | *41* | *MFIs* |
| 42 | 4e. Del cual: euros | 751 | 751 | - | - | 42 | 4e. Of which euro |
| 43 | **5. Participaciones en el capital** | **35 748** | **35 597** | **57** | **95** | 43 | **5. Equity** |
| *44* | *IFM* | *4 931* | *4 874* | *57* | - | *44* | *MFIs* |
| *45* | *Otros sectores residentes* | *30 817* | *30 722* | *0* | *95* | *45* | *Other resident sectors* |

*May 2023 data* — *EUR millions*



Véanse notas al final del capítulo./ *See notes at the end of the chapter.*

*Datos referidos a Mayo de 2023* — *Millones de euros*

| | ACTIVO (continuación) | Entidades de crédito y EFC/ *Credit institutions and CFIs* (8.31 a/ to 8.34) B=C+D+E | Entidades de depósito/ *Deposit institutions* (8.41 a/ to 8.44) C | Instituto de Crédito Oficial/ *Official Credit Institute* D | EFC/ *CFI* (8.51 a/ to 8.54) E | | ASSETS (continued) |
|---|---|---|---|---|---|---|---|
| **46** | **C. RESTO DEL MUNDO** | **275 198** | **271 452** | **2 895** | **851** | **46** | **C. REST OF THE WORLD** |
| **47** | **2. Préstamos y créditos** | **167 099** | **163 463** | **2 853** | **783** | **47** | **2. Loans** |
| 48 | 2e. Del cual: euros | 36 233 | 35 591 | 567 | 559 | 48 | 2e. Of which: euro |
| **49** | **3. Valores representativos de deuda** | **37 853** | **37 839** | **13** | **1** | **49** | **3. Debt securities** |
| 50 | 3e. Del cual: euros | 10 534 | 14 601 | - | - | 50 | 3e. Of which: euro |
| **51** | **4. Participaciones en Fondos de Inversión** | **478** | **478** | **-** | **-** | **51** | **4. Investment fund shares/units** |
| 52 | 5e. Del cual: euros | - | - | - | - | 52 | 5e. Of which: euro |
| **53** | **5. Participaciones en el capital** | **69 767** | **69 671** | **30** | **66** | **53** | **5. Equity** |
| 54 | 5e. Del cual: euros | - | - | - | - | 54 | 5e. Of which: euro |
| **55** | **D. SIN CLASIFICAR** | **303 445** | **299 364** | **969** | **3 112** | **55** | **D. UNCLASSIFIED** |
| **56** | **1. Efectivo (todas las monedas)** | **7 398** | **7 343** | **0** | **55** | **56** | **1. Cash (all currencies)** |
| 57 | 1e. Del cual: euros | 7 114 | 7 060 | 0 | 55 | 57 | 1e. Of which: euro |
| **58** | **6. Activo fijo** | **34 361** | **33 122** | **89** | **1 150** | **58** | **6. Fixed assets** |
| **59** | **7. Otros activos** | **261 686** | **258 898** | **881** | **1 907** | **59** | **7. Remaining assets** |
| 60 | 7e. Del cual: euros | 63 176 | 62 048 | 493 | 635 | 60 | 7e. Of which: euro |
| **61** | **TOTAL ACTIVO** | **2 986 734** | **2 900 031** | **31 147** | **55 556** | **61** | **TOTAL ASSETS** |
| **62** | **e Euros** | **2 485 318** | **2 405 440** | **27 377** | **52 502** | **62** | **e Euro** |
| **63** | **x Monedas distintas del euro** | **...** | **...** | **...** | **...** | **63** | **x Other currencies** |
| **64** | **s/c Sin clasificar por monedas** | **...** | **...** | **...** | **...** | **64** | **n/c Not classified by currency** |



Véanse notas al final del capítulo./ *See notes at the end of the chapter.*

*Datos referidos a Mayo de 2023* — *Millones de euros*

| | PASIVO | Entidades de crédito y EFC/ *Credit institutions and CFIs* (8.31 a/ to 8.34) B=C+D+E | Entidades de depósito/ *Deposit institutions* (8.41 a/ to 8.44) C | Instituto de Crédito Oficial/ *Official Credit Institute* D | EFC/ *CFI* (8.51 a/ to 8.54) E | | LIABILITIES |
|---|---|---|---|---|---|---|---|
| 1 | **A. RESIDENTES EN ESPAÑA** | **1 798 343** | **1 760 915** | **1 034** | **36 395** | 1 | **A. DOMESTIC** |
| 2 | **9. Depósitos** | **1 798 343** | **1 760 915** | **1 034** | **36 395** | 2 | **9. Deposits** |
| 3 | 9e. Del cual: euros | 1 772 291 | 1 735 373 | 932 | 35 986 | 3 | 9e. Of which: euro |
| *4* | *IFM* | *213 468* | *182 313* | *635* | *30 520* | *4* | *MFIs* |
| 5 | 9e. Del cual: euros | 207 759 | 177 114 | 534 | 30 111 | 5 | 9e. Of which: euro |
| *6* | *Administración Central* | *23 950* | *23 566* | *384* | - | *6* | *Central government* |
| 7 | 9e. Del cual: euros | 23 827 | 23 443 | 384 | - | 7 | 9e. Of which: euro |
| *8* | *Otras Administraciones Públicas* | *71 304* | *71 302* | - | *1* | *8* | *Other general government* |
| 9 | 9e. Del cual: euros | 71 293 | 71 292 | - | 1 | 9 | 9e. Of which: euro |
| *10* | *Otros sectores residentes* | *1 489 621* | *1 483 733* | *15* | *5 873* | *10* | *Other resident sectors* |
| 11 | 9e. Del cual: euros | 1 469 413 | 1 463 524 | 15 | 5 873 | 11 | 9e. Of which: euro |
| 12 | **10. Participaciones de los fondos del mercado monetario** | **-** | **-** | **-** | **-** | 12 | **10. Money market fund shares/units** |
| 13 | **B. RESIDENTES EN OTROS PAÍSES DE LA ZONA DEL EURO** | **302 184** | **294 175** | **103** | **7 906** | 13 | **B. OTHER EURO AREA COUNTRIES** |
| 14 | **9. Depósitos** | **302 184** | **294 175** | **103** | **7 906** | 14 | **9. Deposits** |
| 15 | 9e. Del cual: euros | 252 911 | 244 986 | 103 | 7 823 | 15 | 9e. Of which: euro |
| *16* | *IFM* | *228 063* | *223 755* | *103* | *4 205* | *16* | *MFIs* |
| 17 | 9e. Del cual: euros | 198 165 | 193 908 | 103 | 4 154 | 17 | 9e. Of which: euro |
| *18* | *Administración Central* | *1 760* | *1 760* | - | - | *18* | *Central government* |
| 19 | 9e. Del cual: euros | 1 204 | 1 204 | - | - | 19 | 9e. Of which: euro |
| *20* | *Otras Administraciones Públicas* | *61* | *61* | - | - | *20* | *Other general government* |
| 21 | 9e. Del cual: euros | 61 | 61 | - | - | 21 | 9e. Of which: euro |
| *22* | *Otros sectores residentes* | *72 300* | *68 599* | - | *3 701* | *22* | *Other resident sectors* |
| 23 | 9e. Del cual: euros | 53 481 | 49 813 | - | 3 668 | 23 | 9e. Of which: euro |
| 24 | **10. Participaciones de los fondos del mercado monetario** | **-** | **-** | **-** | **-** | 24 | **10. Money market fund shares/units** |
| 25 | **C. RESTO DEL MUNDO** | **120 916** | **116 097** | **4 723** | **96** | 25 | **C. REST OF THE WORLD** |
| 26 | **9. Depósitos (total)** | **120 916** | **116 097** | **4 723** | **96** | 26 | **9. Deposits (total)** |
| 27 | 9e. Del cual: euros | 57 777 | 56 165 | 1 515 | 96 | 27 | 9e. Of which: euro |
| 28 | **10. Participaciones de los fondos del mercado monetario** | **-** | **-** | **-** | **-** | 28 | **10. Money market fund shares/units** |
| 29 | **D. SIN CLASIFICAR** | **765 290** | **728 844** | **25 288** | **11 159** | 29 | **D. UNCLASSIFIED** |
| 30 | **11. Valores representativos de deuda emitidos** | **300 749** | **284 645** | **16 068** | **36** | 30 | **11. Debt securities issued** |
| 31 | 11e. Del cual: euros | 236 307 | 226 772 | 9 499 | 36 | 31 | 11e. In euro |
| 32 | Del cual: hasta dos años | 27 144 | 24 257 | 2 852 | 35 | 32 | Of which: up to two years |
| 33 | 11x. Monedas distintas del euro | 64 442 | 57 873 | 6 569 | - | 33 | 11x. In other currencies |
| 34 | Del cual: hasta dos años | 16 878 | 10 652 | 6 226 | - | 34 | Of which: up to two years |
| 35 | **13. Capital y reservas** | **249 279** | **234 571** | **6 480** | **8 228** | 35 | **13. Capital and Reserves** |
| 36 | **14. Otros pasivos** | **215 263** | **209 628** | **2 740** | **2 895** | 36 | **14. Remaining liabilities** |
| 37 | 14e. Del cual: euros | 56 598 | 49 396 | 346 | 279 | 37 | 14e. Of which: euro |
| 38 | **TOTAL PASIVO** | **2 986 734** | **2 900 031** | **31 147** | **55 556** | 38 | **TOTAL LIABILITIES** |
| 39 | **e Euros** | **2 368 932** | **2 312 330** | **12 383** | **44 220** | 39 | **e Euro** |
| 40 | **x Monedas distintas del euro** | **208 325** | **197 906** | **9 926** | **492** | 40 | **x Other currencies** |
| 41 | **s/c Sin clasificar por monedas** | **409 476** | **389 795** | **8 838** | **10 843** | 41 | **n/c Not classified by currency** |

*May 2023 data* — *EUR millions*

**8.B Balance sheet of credit institutions and CFIs by institutional grouping**

**8. OTHER MONETARY FINANCIAL INSTITUTIONS**
**C) Balance sheet of the institutional groupings of other MFIs**

Véanse notas al final del capítulo./ *See notes at the end of the chapter.*

## 8. OTRAS INSTITUCIONES FINANCIERAS MONETARIAS
### C) Balance agregado de los componentes

## 8.31 Entidades de crédito y establecimientos financieros de crédito. Activo: resumen

*mm de euros*

| | | Total | Por residencia | | | | Por instrumentos | | | | | | | Por monedas | | |
|---|---|---|---|---|---|---|---|---|---|---|---|---|---|---|---|---|
| | | =13a15= =6a12= 1=2a5= | Residentes en España (a) | Residentes en otros países de la zona euro | Resto del mundo | Rúbricas no clasif. por residencia del emisor | Préstamos y créditos | Valores representativos de deuda | Participaciones en Fondos de Inversión (b) | Participaciones en el capital (c) | Efectivo | Activo fijo | Otros activos no clasificados | Euros | Monedas distintas del euro | Sin clasificar |
| | | 2 | 3 | 4 | 5=10a12 | 6 | 7 | 8 | 9 | 10 | 11 | 12 | 13 | 14 | 15 |
| **17** | | 2 715,9 | 2 046,0 | 199,6 | 184,9 | 285,5 | 1 770,2 | 457,5 | 0,0 | 200,4 | 8,1 | 38,4 | 239,0 | 2 317,6 | 104,7 | 293,7 |
| **18** | | 2 638,2 | 1 928,2 | 222,3 | 206,6 | 281,0 | 1 729,9 | 443,5 | 0,0 | 181,8 | 8,7 | 34,7 | 237,6 | 2 210,2 | 132,1 | 295,8 |
| **19** | | 2 672,7 | 1 876,2 | 262,3 | 234,2 | 300,0 | 1 743,7 | 430,2 | 0,0 | 195,9 | 9,3 | 41,0 | 249,7 | 2 205,1 | 151,7 | 315,9 |
| **20** | | 2 888,0 | 2 081,5 | 282,6 | 230,0 | 293,9 | 1 931,2 | 473,6 | 0,0 | 185,9 | 8,6 | 40,1 | 245,2 | 2 439,5 | 155,2 | 293,3 |
| **21** | | 2 997,6 | 2 168,6 | 295,8 | 259,1 | 274,2 | 2 104,8 | 428,3 | 0,0 | 187,9 | 8,1 | 36,4 | 229,6 | 2 522,5 | 195,8 | 279,4 |
| **22** | | 2 968,0 | 2 035,8 | 340,1 | 280,1 | 312,0 | 2 014,8 | 459,7 | 0,0 | 179,1 | 7,8 | 34,9 | 269,3 | 2 459,6 | 209,6 | 298,8 |
| **21** | *Dic* | 2 997,6 | 2 168,6 | 295,8 | 259,1 | 274,2 | 2 104,8 | 428,3 | 0,0 | 187,9 | 8,1 | 36,4 | 229,6 | 2 522,5 | 195,8 | 279,4 |
| **22** | *Ene* | 2 998,0 | 2 175,7 | 294,1 | 258,7 | 269,5 | 2 106,1 | 432,4 | 0,0 | 187,3 | 7,4 | 35,9 | 226,1 | 2 527,2 | 193,7 | 277,1 |
| | *Feb* | 2 978,2 | 2 150,6 | 299,8 | 258,7 | 269,1 | 2 083,8 | 436,2 | 0,0 | 186,5 | 7,1 | 35,9 | 226,1 | 2 505,8 | 196,0 | 276,4 |
| | *Mar* | 3 016,5 | 2 145,9 | 310,4 | 277,8 | 282,5 | 2 102,6 | 445,7 | 0,0 | 183,2 | 7,4 | 35,8 | 239,3 | 2 515,9 | 216,2 | 284,4 |
| | *Abr* | 3 062,3 | 2 165,6 | 310,5 | 275,0 | 311,2 | 2 118,7 | 447,7 | 0,0 | 182,1 | 7,7 | 35,6 | 267,9 | 2 544,7 | 214,3 | 303,3 |
| | *May* | 3 056,0 | 2 171,8 | 311,6 | 274,3 | 298,4 | 2 118,6 | 452,2 | 0,0 | 184,2 | 7,4 | 35,5 | 255,5 | 2 552,4 | 209,4 | 294,2 |
| | *Jun* | 3 116,1 | 2 207,5 | 323,0 | 278,9 | 306,6 | 2 167,9 | 458,1 | 0,0 | 180,8 | 7,5 | 35,3 | 263,8 | 2 601,8 | 216,5 | 297,8 |
| | *Jul* | 3 111,2 | 2 201,8 | 321,0 | 281,4 | 307,0 | 2 155,3 | 464,3 | 0,0 | 181,8 | 7,7 | 35,2 | 264,1 | 2 591,5 | 219,6 | 300,1 |
| | *Ago* | 3 102,6 | 2 181,5 | 321,6 | 276,0 | 323,5 | 2 134,9 | 459,9 | 0,0 | 181,9 | 7,8 | 35,0 | 280,6 | 2 579,8 | 214,8 | 308,1 |
| | *Sep* | 3 133,8 | 2 177,2 | 330,6 | 283,7 | 342,3 | 2 146,7 | 463,1 | 0,0 | 179,1 | 7,7 | 34,9 | 299,7 | 2 593,4 | 221,3 | 319,1 |
| | *Oct* | 3 117,6 | 2 170,2 | 336,0 | 279,6 | 331,8 | 2 136,0 | 466,3 | 0,0 | 181,0 | 7,7 | 34,8 | 289,3 | 2 586,0 | 216,7 | 314,9 |
| | *Nov* | 3 101,4 | 2 158,0 | 343,8 | 278,3 | 321,3 | 2 125,0 | 471,8 | 0,0 | 180,9 | 7,5 | 34,8 | 279,0 | 2 580,5 | 211,0 | 309,9 |
| | *Dic* | 2 968,0 | 2 035,8 | 340,1 | 280,1 | 312,0 | 2 014,8 | 459,7 | 0,0 | 179,1 | 7,8 | 34,9 | 269,3 | 2 459,6 | 209,6 | 298,8 |
| **23** | *Ene* | 2 953,7 | 2 041,7 | 342,4 | 271,7 | 298,0 | 2 010,9 | 461,9 | 0,0 | 180,9 | 7,4 | 34,7 | 255,9 | 2 466,4 | 197,2 | 290,1 |
| | *Feb* | 2 954,8 | 2 028,5 | 339,3 | 276,9 | 310,0 | 1 990,3 | 469,2 | 0,0 | 183,1 | 7,0 | 34,5 | 268,5 | 2 450,3 | 204,7 | 299,7 |
| | *Mar* | 2 958,5 | 2 030,8 | 352,8 | 275,5 | 299,5 | 1 995,8 | 475,6 | 0,0 | 185,5 | 7,6 | 34,6 | 257,3 | 2 463,4 | 204,0 | 291,1 |
| | *Abr* | 2 952,3 | 2 007,4 | 367,4 | 270,4 | 307,1 | 1 982,8 | 471,5 | 0,0 | 188,7 | 7,3 | 34,5 | 265,3 | 2 453,5 | 201,1 | 297,7 |
| | *May* P | 2 986,7 | 2 041,0 | 367,1 | 275,2 | 303,4 | 2 025,9 | 468,2 | 0,0 | 187,1 | 7,4 | 34,4 | 261,7 | 2 485,3 | 207,7 | 293,7 |

Véanse notas al final del capítulo

## 8. OTRAS INSTITUCIONES FINANCIERAS MONETARIAS
## C) Balance agregado de los componentes

### 8.32 Entidades de crédito y establecimientos financieros de crédito. Pasivo: resumen

*mm de euros*

| | Total | Por residencia | | | | Por instrumentos | | | | | Por monedas | | |
|---|---|---|---|---|---|---|---|---|---|---|---|---|---|
| | | Residentes en España (a) | Residentes en otros países de la zona euro | Resto del mundo | Rúbricas no clasificadas por residencia del tenedor | Depósitos | Participaciones en fondos del mercado monetario | Valores representativos de deuda emitidos | Capital y reservas | Otros pasivos no clasificados | Euros | Monedas distintas del euro | Sin clasificar |
| | =11a13 =6a10= 1=2a5= | 2 | 3 | 4 | 5=8 a 10 | 6 | 7 | 8 | 9 | 10 | 11 | 12 | 13=9+10 |
| **17** | 2 715,9 | 1 722,9 | 165,2 | 110,1 | 717,8 | 1 998,2 | 7,1 | 227,5 | 292,6 | 197,7 | 2 172,4 | 103,6 | 439,9 |
| **18** | 2 638,2 | 1 692,0 | 151,3 | 113,2 | 681,6 | 1 956,6 | 6,8 | 230,0 | 269,3 | 182,2 | 2 102,9 | 122,2 | 413,1 |
| **19** | 2 672,7 | 1 698,2 | 164,6 | 101,1 | 708,8 | 1 963,9 | 3,8 | 247,2 | 268,2 | 193,4 | 2 120,6 | 134,5 | 417,6 |
| **20** | 2 888,0 | 1 948,1 | 148,6 | 91,8 | 699,4 | 2 188,5 | 4,6 | 249,4 | 261,6 | 188,5 | 2 351,7 | 132,6 | 403,7 |
| **21** | 2 997,6 | 2 046,1 | 155,7 | 91,4 | 704,4 | 2 293,2 | 4,5 | 269,5 | 255,0 | 179,9 | 2 438,3 | 162,5 | 396,8 |
| **22** | 2 968,0 | 1 880,8 | 231,5 | 113,3 | 742,3 | 2 225,6 | - | 281,1 | 246,7 | 214,5 | 2 365,1 | 196,6 | 406,3 |
| **21** *Dic* | 2 997,6 | 2 046,1 | 155,7 | 91,4 | 704,4 | 2 293,2 | 4,5 | 269,5 | 255,0 | 179,9 | 2 438,3 | 162,5 | 396,8 |
| **22** *Ene* | 2 998,0 | 2 023,1 | 180,5 | 85,0 | 709,5 | 2 288,6 | 4,1 | 260,8 | 255,8 | 192,8 | 2 426,6 | 160,2 | 411,2 |
| *Feb* | 2 978,2 | 2 017,6 | 185,1 | 84,5 | 691,0 | 2 287,2 | 4,2 | 255,9 | 255,4 | 179,7 | 2 419,4 | 159,1 | 399,7 |
| *Mar* | 3 016,5 | 2 041,4 | 173,2 | 102,8 | 699,0 | 2 317,5 | 4,2 | 254,0 | 250,5 | 194,5 | 2 436,6 | 176,0 | 403,9 |
| *Abr* | 3 062,3 | 2 036,1 | 211,5 | 103,5 | 711,1 | 2 351,2 | 4,2 | 253,0 | 248,2 | 209,9 | 2 470,6 | 183,6 | 408,1 |
| *May* | 3 056,0 | 2 043,3 | 196,1 | 105,7 | 710,9 | 2 345,1 | 4,2 | 256,9 | 250,2 | 203,8 | 2 466,6 | 182,4 | 407,1 |
| *Jun* | 3 116,1 | 2 070,6 | 207,5 | 110,2 | 727,7 | 2 388,3 | 4,2 | 260,5 | 246,6 | 220,6 | 2 510,9 | 186,6 | 418,6 |
| *Jul* | 3 111,2 | 2 061,1 | 219,2 | 105,8 | 725,1 | 2 386,1 | 4,2 | 261,3 | 247,8 | 216,0 | 2 505,5 | 190,3 | 415,4 |
| *Ago* | 3 102,6 | 2 059,2 | 213,2 | 103,4 | 726,7 | 2 375,9 | 4,3 | 263,5 | 246,3 | 217,0 | 2 500,0 | 195,1 | 407,5 |
| *Sep* | 3 133,8 | 2 042,0 | 221,2 | 112,7 | 757,8 | 2 375,9 | 4,2 | 274,0 | 245,9 | 238,0 | 2 509,6 | 202,7 | 421,6 |
| *Oct* | 3 117,6 | 2 026,5 | 232,7 | 108,3 | 750,1 | 2 367,5 | - | 275,3 | 246,3 | 228,6 | 2 493,1 | 207,2 | 417,3 |
| *Nov* | 3 101,4 | 1 983,5 | 249,1 | 118,6 | 750,2 | 2 351,2 | - | 281,0 | 245,5 | 223,7 | 2 481,0 | 204,5 | 416,0 |
| *Dic* | 2 968,0 | 1 880,8 | 231,5 | 113,3 | 742,3 | 2 225,6 | - | 281,1 | 246,7 | 214,5 | 2 365,1 | 196,6 | 406,3 |
| **23** *Ene* | 2 953,7 | 1 839,4 | 247,5 | 111,2 | 755,6 | 2 198,1 | - | 289,7 | 247,6 | 218,3 | 2 347,1 | 192,9 | 413,7 |
| *Feb* | 2 954,8 | 1 808,1 | 269,3 | 116,8 | 760,6 | 2 194,2 | - | 293,8 | 247,7 | 219,1 | 2 338,6 | 206,0 | 410,2 |
| *Mar* | 2 958,5 | 1 802,7 | 288,2 | 115,5 | 752,1 | 2 206,4 | - | 291,2 | 246,6 | 214,3 | 2 358,7 | 193,4 | 406,5 |
| *Abr* | 2 952,3 | 1 793,2 | 289,9 | 118,3 | 750,9 | 2 201,4 | - | 292,6 | 248,3 | 210,0 | 2 351,4 | 197,1 | 403,8 |
| *May* P | 2 986,7 | 1 798,3 | 302,2 | 120,9 | 765,3 | 2 221,4 | - | 300,7 | 249,3 | 215,3 | 2 368,9 | 208,3 | 409,5 |

Véanse notas al final del capítulo

## 8. OTRAS INSTITUCIONES FINANCIERAS MONETARIAS
## C) Balance agregado de los componentes

### 8.33 Entidades de crédito y establecimientos financieros de crédito. Activo. Residentes en España

*mm de euros*

| | Total | Préstamos y créditos | | | | | | | | Valores representativos de deuda | | Participaciones en Fondos de Inversión (a) | Participaciones en el capital (b) |
|---|---|---|---|---|---|---|---|---|---|---|---|---|---|
| | | Del cual | | Del cual | | Del cual | | Del cual | | Del cual | | | |
| | | Total | Euros | IFMs total | Euros | AAPP total | Euros | Otros sectores residentes total | Euros | Total | Euros | | |
| | 12+13 1=2+10+ | 2=4+6+8 | 3=5+7+9 | 4 | 5 | 6 | 7 | 8 | 9 | 10 | 11 | 12 | 13 |
| **17** | 2 046,0 | 1 570,5 | 1 552,7 | 268,3 | 264,4 | 78,1 | 78,1 | 1 224,1 | 1 210,3 | 386,0 | 385,8 | 0,8 | 88,7 |
| **18** | 1 928,2 | 1 492,8 | 1 475,9 | 247,4 | 244,3 | 69,0 | 68,9 | 1 176,4 | 1 162,7 | 361,0 | 360,9 | 0,6 | 73,8 |
| **19** | 1 876,2 | 1 454,7 | 1 437,7 | 228,8 | 225,0 | 66,9 | 66,9 | 1 158,9 | 1 145,8 | 341,7 | 341,5 | 0,6 | 79,2 |
| **20** | 2 081,5 | 1 634,0 | 1 620,4 | 359,5 | 356,8 | 77,3 | 77,3 | 1 197,2 | 1 186,3 | 372,1 | 371,9 | 2,2 | 73,2 |
| **21** | 2 168,6 | 1 760,5 | 1 745,9 | 484,5 | 481,3 | 81,6 | 81,6 | 1 194,5 | 1 182,9 | 329,2 | 329,0 | 0,9 | 77,9 |
| **22** | 2 035,8 | 1 622,6 | 1 607,3 | 353,1 | 348,9 | 82,0 | 82,0 | 1 187,4 | 1 176,3 | 335,4 | 335,3 | 0,8 | 77,1 |
| **21** *Dic* | 2 168,6 | 1 760,5 | 1 745,9 | 484,5 | 481,3 | 81,6 | 81,6 | 1 194,5 | 1 182,9 | 329,2 | 329,0 | 0,9 | 77,9 |
| **22** *Ene* | 2 175,7 | 1 770,5 | 1 756,0 | 505,8 | 502,8 | 81,3 | 81,3 | 1 183,5 | 1 172,0 | 327,0 | 326,8 | 0,9 | 77,3 |
| *Feb* | 2 150,6 | 1 744,8 | 1 730,7 | 482,4 | 479,4 | 79,9 | 79,9 | 1 182,6 | 1 171,4 | 327,2 | 327,1 | 0,9 | 77,6 |
| *Mar* | 2 145,9 | 1 734,8 | 1 719,5 | 466,9 | 463,0 | 83,4 | 83,4 | 1 184,5 | 1 173,0 | 332,4 | 332,2 | 1,0 | 77,7 |
| *Abr* | 2 165,6 | 1 756,1 | 1 740,4 | 477,8 | 474,3 | 86,2 | 86,2 | 1 192,1 | 1 179,9 | 331,5 | 331,3 | 0,9 | 77,0 |
| *May* | 2 171,8 | 1 756,8 | 1 741,8 | 477,9 | 474,5 | 86,7 | 86,7 | 1 192,2 | 1 180,7 | 336,0 | 335,8 | 0,9 | 78,0 |
| *Jun* | 2 207,5 | 1 792,3 | 1 776,5 | 501,2 | 497,3 | 87,7 | 87,7 | 1 203,4 | 1 191,5 | 336,2 | 336,0 | 0,8 | 78,2 |
| *Jul* | 2 201,8 | 1 783,3 | 1 766,4 | 495,6 | 491,2 | 86,2 | 86,2 | 1 201,5 | 1 189,0 | 339,0 | 338,8 | 0,7 | 78,8 |
| *Ago* | 2 181,5 | 1 765,5 | 1 747,8 | 485,8 | 481,1 | 84,9 | 84,9 | 1 194,9 | 1 181,8 | 336,5 | 336,4 | 0,8 | 78,7 |
| *Sep* | 2 177,2 | 1 763,1 | 1 746,3 | 485,5 | 481,8 | 84,1 | 84,1 | 1 193,5 | 1 180,3 | 335,9 | 335,8 | 0,8 | 77,4 |
| *Oct* | 2 170,2 | 1 756,3 | 1 737,7 | 479,5 | 473,8 | 83,4 | 83,4 | 1 193,4 | 1 180,6 | 335,3 | 335,2 | 0,7 | 77,8 |
| *Nov* | 2 158,0 | 1 739,6 | 1 721,6 | 453,7 | 448,0 | 84,0 | 84,0 | 1 202,0 | 1 189,7 | 339,3 | 339,2 | 0,7 | 78,3 |
| *Dic* | 2 035,8 | 1 622,6 | 1 607,3 | 353,1 | 348,9 | 82,0 | 82,0 | 1 187,4 | 1 176,3 | 335,4 | 335,3 | 0,8 | 77,1 |
| **23** *Ene* | 2 041,7 | 1 628,5 | 1 613,5 | 373,4 | 368,7 | 80,4 | 80,4 | 1 174,8 | 1 164,5 | 334,7 | 334,5 | 0,8 | 77,8 |
| *Feb* | 2 028,5 | 1 611,7 | 1 596,7 | 360,2 | 355,7 | 80,5 | 80,5 | 1 171,0 | 1 160,4 | 337,5 | 337,3 | 0,8 | 78,5 |
| *Mar* | 2 030,8 | 1 605,5 | 1 590,6 | 348,4 | 343,7 | 83,1 | 83,1 | 1 174,0 | 1 163,8 | 344,5 | 344,4 | 0,8 | 80,0 |
| *Abr* | 2 007,4 | 1 587,6 | 1 573,6 | 333,9 | 330,0 | 82,3 | 82,3 | 1 171,4 | 1 161,3 | 337,3 | 337,2 | 0,8 | 81,7 |
| *May* P | 2 041,0 | 1 625,4 | 1 610,5 | 377,9 | 372,6 | 83,9 | 83,9 | 1 163,7 | 1 154,0 | 333,2 | 333,0 | 0,8 | 81,6 |

Véanse notas al final del capítulo

## 8. OTRAS INSTITUCIONES FINANCIERAS MONETARIAS
### C) Balance agregado de los componentes

### 8.34 Entidades de crédito y EFC. Pasivo. Depósitos de los residentes en España: por sectores y detalle por instrumentos de los depósitos de otros sectores residentes

*mm de euros*

| | | Por sectores | | | | | | | | | | | | | |
|---|---|---|---|---|---|---|---|---|---|---|---|---|---|---|---|
| | | Total | I F M | | | AAPP | | Otros sectores residentes | | | | | | | |
| | | | Total | EC,EDE, EFC y BE | Fondos del mercado monetario | Administración Central | Otras AAPP | Total | En euros | | | | | | Monedas distintas euro |
| | | | | | | | | | Total | A la vista | Del cual A plazo | Del cual Hasta dos años | Con preaviso | Cesiones temporales | |
| | | 1=2+5+6+7 | 2=3+4 | 3 | 4 | 5 | 6 | 7=8+14 | 12+13 8=9+10+ | 9 | 10 | 11 | 12 | 13 | 14 |
| **17** | | 1 722,9 | 329,8 | 327,5 | 2,3 | 14,5 | 47,3 | 1 331,4 | 1 313,9 | 844,5 | 441,6 | 218,6 | 0,1 | 27,8 | 17,5 |
| **18** | | 1 692,0 | 290,6 | 287,8 | 2,8 | 15,6 | 56,2 | 1 329,7 | 1 314,3 | 919,2 | 372,4 | 177,8 | 0,1 | 22,6 | 15,4 |
| **19** | | 1 698,2 | 256,4 | 254,0 | 2,5 | 15,4 | 54,0 | 1 372,3 | 1 354,7 | 1 006,7 | 329,1 | 150,0 | 0,3 | 18,5 | 17,7 |
| **20** | | 1 948,1 | 372,0 | 369,8 | 2,2 | 17,2 | 63,6 | 1 495,4 | 1 474,4 | 1 146,3 | 307,1 | 121,4 | 0,1 | 20,9 | 21,0 |
| **21** | | 2 046,1 | 411,3 | 409,4 | 1,8 | 22,9 | 74,1 | 1 537,8 | 1 515,0 | 1 244,6 | 250,2 | 86,9 | 0,1 | 20,1 | 22,8 |
| **22** | | 1 880,8 | 243,8 | 241,7 | 2,1 | 25,3 | 70,7 | 1 540,9 | 1 519,4 | 1 276,3 | 231,3 | 86,7 | 0,1 | 11,7 | 21,6 |
| **21** *Dic* | | 2 046,1 | 411,3 | 409,4 | 1,8 | 22,9 | 74,1 | 1 537,8 | 1 515,0 | 1 244,6 | 250,2 | 86,9 | 0,1 | 20,1 | 22,8 |
| **22** *Ene* | | 2 023,1 | 414,5 | 412,5 | 2,0 | 23,2 | 67,9 | 1 517,5 | 1 496,1 | 1 232,8 | 245,6 | 83,7 | 0,1 | 17,5 | 21,4 |
| *Feb* | | 2 017,6 | 412,3 | 410,1 | 2,2 | 20,1 | 66,6 | 1 518,6 | 1 497,0 | 1 241,0 | 237,3 | 81,9 | 0,1 | 18,7 | 21,5 |
| *Mar* | | 2 041,4 | 412,9 | 410,6 | 2,2 | 20,9 | 67,9 | 1 539,8 | 1 517,5 | 1 260,7 | 239,1 | 79,5 | 0,1 | 17,6 | 22,4 |
| *Abr* | | 2 036,1 | 412,3 | 409,8 | 2,5 | 20,8 | 68,6 | 1 534,5 | 1 513,3 | 1 258,9 | 236,1 | 77,8 | 0,1 | 18,1 | 21,3 |
| *May* | | 2 043,3 | 408,7 | 406,3 | 2,4 | 21,0 | 68,9 | 1 544,7 | 1 523,4 | 1 272,3 | 234,2 | 76,8 | 0,1 | 16,8 | 21,4 |
| *Jun* | | 2 070,6 | 412,8 | 410,7 | 2,2 | 24,8 | 74,5 | 1 558,4 | 1 536,3 | 1 290,5 | 230,6 | 74,9 | 0,1 | 15,1 | 22,1 |
| *Jul* | | 2 061,1 | 415,7 | 413,3 | 2,4 | 22,6 | 72,9 | 1 550,0 | 1 528,3 | 1 285,6 | 228,9 | 75,0 | 0,1 | 13,7 | 21,7 |
| *Ago* | | 2 059,2 | 412,1 | 409,3 | 2,8 | 22,2 | 77,9 | 1 547,0 | 1 525,6 | 1 286,1 | 227,4 | 75,5 | 0,1 | 12,0 | 21,4 |
| *Sep* | | 2 042,0 | 406,6 | 404,3 | 2,3 | 20,8 | 72,0 | 1 542,6 | 1 521,6 | 1 279,1 | 227,8 | 78,6 | 0,1 | 14,6 | 21,0 |
| *Oct* | | 2 026,5 | 406,0 | 403,3 | 2,6 | 20,6 | 73,1 | 1 526,9 | 1 506,2 | 1 263,3 | 229,0 | 81,7 | 0,1 | 13,9 | 20,6 |
| *Nov* | | 1 983,5 | 346,5 | 343,7 | 2,8 | 20,3 | 82,0 | 1 534,7 | 1 513,6 | 1 267,4 | 230,4 | 82,3 | 0,1 | 15,7 | 21,1 |
| *Dic* | | 1 880,8 | 243,8 | 241,7 | 2,1 | 25,3 | 70,7 | 1 540,9 | 1 519,4 | 1 276,3 | 231,3 | 86,7 | 0,1 | 11,7 | 21,6 |
| **23** *Ene* | | 1 839,4 | 228,5 | 226,1 | 2,4 | 28,3 | 68,0 | 1 514,6 | 1 493,2 | 1 248,7 | 229,9 | 87,9 | 0,1 | 14,5 | 21,4 |
| *Feb* | | 1 808,1 | 221,1 | 218,3 | 2,8 | 23,2 | 69,6 | 1 494,2 | 1 474,7 | 1 231,0 | 230,4 | 89,9 | 0,1 | 13,2 | 19,5 |
| *Mar* | | 1 802,7 | 206,8 | 204,1 | 2,8 | 25,2 | 72,0 | 1 498,6 | 1 478,0 | 1 225,3 | 240,9 | 100,0 | 0,1 | 11,8 | 20,6 |
| *Abr* | | 1 793,2 | 206,9 | 203,4 | 3,4 | 25,0 | 71,8 | 1 489,5 | 1 469,5 | 1 209,2 | 247,1 | 107,7 | 0,1 | 13,1 | 20,0 |
| *May* | P | 1 798,3 | 213,5 | 210,4 | 3,0 | 24,0 | 71,3 | 1 489,6 | 1 469,4 | 1 201,4 | 254,9 | 117,5 | 0,1 | 13,0 | 20,2 |

## 8.C Apéndice al balance. Determinación de los pasivos de las entidades de crédito sujetas a reservas mínimas (a),(b)

*Datos referidos a Abril de 2023* — *Millones de euros*

| CONCEPTOS | Serie en cuadro y columna/ *Time series in table and column* | Entidades de crédito/ *Credit institutions* | CONCEPTS |
|---|---|---|---|
| | 1 | *2* | |
| **I. DEPÓSITOS EN LAS ENTIDADES DE CRÉDITO RESIDENTES, EXCEPTO LOS DE LAS ENTIDADES RESIDENTES EN LA ZONA EURO, BCNS Y BCE** | | | **I. DEPOSITS IN CREDIT INSTITUTIONS, EXCEPT OF EMU RESIDENTS CREDIT INSTITUTIONS, NCBs AND ECB** |
| **A. Sujetos a coeficiente de caja del 1 %** . . . . . | **8.35/2** | **1 548 072** | **A. Subject to reserve ratio of 1 %** |
| A.1. A la vista, a plazo hasta dos años y disponible con preaviso hasta dos años | | | A.1. Overnight, with agreed maturity up to two years and redeemable at notice up to two years |
| . . . . . | 8.35/2 | 1 548 072 | |
| **B. Sujetos a coeficiente de caja cero** . . . . . | **-** | **223 247** | **B. Subject to zero reserve ratio** |
| B.1. A plazo a más de dos años | | | B.1. With agreed maturity over two years |
| . . . . . | 8.35/5 | 165 372 | |
| B.2. Disponible con preaviso a más de dos años (inexistente para las IFMs residentes). . . . . | - | - | B.2. Reedemable at notice over two years (it doesn't exist in residents MFIs) |
| B.3. Cesiones temporales | | | B.3. Repos |
| . . . . . | 8.35/7 | 57 875 | |
| **II. INSTRUMENTOS NEGOCIABLES EMITIDOS POR ENTIDADES DE CRÉDITO** | | | **II. NEGOTIABLE INSTRUMENTS ISSUED BY CREDIT INSTITUTIONS** |
| **A. Sujetos a coeficiente de caja del 1 %** . . . . . | **8.35/3** | **36 374** | **A. Subject to reserve ratio of 1 %** |
| A.1. Valores representativos de deuda emitidos hasta dos años (neto) . . . . . | 8.35/3 | 36 374 | A.1. Debt securities issued up to two year (net) |
| **B. Sujetos a coeficiente de caja cero** . . . . . | **8.35/6** | **249 738** | **B. Subject to zero reserve ratio** |
| B.1. Valores representativos de deuda emitidos a más de dos años (neto) . . . . . | 8.35/6 | 249 738 | B.1. Debt securities issued over two year (net) |

*April 2023 data* — *EUR millions*

## 8.C Appendix to Balance sheet. Determination of credit institutions' liabilities subject to minimun reserves (reserve base).



Véanse notas al final del capítulo./ *See notes at the end of the chapter.*

*Datos referidos a Abril de 2016*

*Millones de euros*

| | ACTIVO | Serie en cuadro y columna/ *Time series in table and column* | Otras instituciones financieras monetarias/ *Other monetary financial institutions* A=B+C | Entidades de crédito y EFC (Cuadro 8.D)/ *Credit institutions and CFIs (Table 8.D)* B | FMM (a) y EDE / *MMF (a) & ELMIs* C | | ASSETS |
|---|---|---|---|---|---|---|---|
| 1 | **A. RESIDENTES EN ESPAÑA** | **8.2/2** | **2 119 797** | **2 114 136** | **5 661** | 1 | **A. DOMESTIC** |
| 2 | **2. Préstamos y créditos** | **8.4/2** | **1 559 600** | **1 556 230** | **3 370** | 2 | **2. Loans** |
| 3 | 2e. Del cual: euros | 8.4/3 | 1 541 074 | 1 537 704 | 3 370 | 3 | 2e. Of which: euro |
| *4* | *IFM* | *8.4/4* | *195 605* | *192 235* | *3 370* | *4* | *MFIs* |
| 5 | 2e. Del cual: euros | 8.4/5 | 191 252 | 187 882 | 3 370 | 5 | 2e. Of which: euro |
| *6* | *Administraciones Públicas* | *8.4/6* | *95 818* | *95 818* | - | *6* | *General government* |
| 7 | 2e. Del cual: euros | 8.4/7 | 95 818 | 95 818 | - | 7 | 2e. Of which: euro |
| *8* | *Otros residentes* | *8.4/8* | *1 268 177* | *1 268 177* | *0* | *8* | *Other resident sectors* |
| 9 | 2e. Del cual: euros | 8.4/9 | 1 254 004 | 1 254 004 | 0 | 9 | 2e. Of which: euro |
| **10** | **3. Valores distintos de acciones y participaciones** | **8.4/10** | **471 386** | **469 100** | **2 286** | **10** | **3. Securities other than shares** |
| 11 | 3e. Del cual: euros | 8.4/11 | 467 585 | 465 299 | 2 286 | 11 | 3e. Of which: euro |
| *12* | *IFM* | *8.5/3* | *21 549* | *20 507* | *1 042* | *12* | *MFIs* |
| 13 | 3e. Euros | 8.5/4 | 21 526 | 20 484 | 1 042 | 13 | 3e. euro |
| 14 | Del cual: hasta dos años | - | 5 071 | 4 648 | 422 | 14 | Of which: up to 2 years |
| 15 | 3x. Monedas distintas del euro | - | 23 | 23 | - | 15 | 3x. Non-MU currencies |
| 16 | Del cual: hasta dos años | - | 3 | 3 | - | 16 | Of which: up to 2 years |
| *17* | *Administraciones Públicas* | *8.5/6* | *256 033* | *255 089* | *944* | *17* | *General government* |
| 18 | 3e. Del cual: euros | 8.5/7 | 255 799 | 254 856 | 944 | 18 | 3e. Of which: euro |
| *19* | *Otros residentes* | *8.5/8* | *193 804* | *193 504* | *301* | *19* | *Other residents* |
| 20 | 3e. Del cual: euros | 8.5/9 | 190 260 | 189 959 | 301 | 20 | 3e. Of which: euro |
| **21** | **4. Participaciones en FMM** | **8.4/12** | **6** | **0** | **5** | **21** | **4. Money market fund shares/units** |
| *22* | *IFM* | - | *6* | *0* | *5* | *22* | *MFIs* |
| 23 | 4e. Del cual: euros | - | 0 | 0 | - | 23 | 4e. Of which euro |
| **24** | **5. Acciones y participaciones** | **8.4/13** | **88 806** | **88 806** | **-** | **24** | **5. Shares and other equity** |
| *25* | *IFM* | - | *14 807* | *14 807* | - | *25* | *MFIs* |
| *26* | *Otros residentes* | - | *73 998* | *73 998* | - | *26* | *Other resident sectors* |
| **27** | **B. RESIDENTES EN OTROS PAISES DE LA ZONA DEL EURO** | **8.2/3** | **172 483** | **170 058** | **2 424** | **27** | **B. OTHER EURO AREA COUNTRIES** |
| **28** | **2. Préstamos y créditos** | **8.6/2** | **89 124** | **89 124** | **-** | **28** | **2. Loans** |
| 29 | 2e. Del cual: euros | 8.6/3 | 79 800 | 79 800 | - | 29 | 2e. Of which: euro |
| *30* | *IFM* | *8.6/4* | *65 256* | *65 256* | - | *30* | *MFIs* |
| 31 | 2e. Del cual: euros | 8.6/5 | 59 848 | 59 848 | - | 31 | 2e. Of which: euro |
| *32* | *Administraciones Públicas* | *8.6/6* | *23* | *23* | - | *32* | *General government* |
| 33 | 2e. Del cual: euros | 8.6/7 | 23 | 23 | - | 33 | 2e. Of which: euro |
| *34* | *Otros residentes* | *8.6/8* | *23 845* | *23 845* | - | *34* | *Other resident sectors* |
| 35 | 2e. Del cual: euros | 8.6/9 | 19 929 | 19 929 | - | 35 | 2e. Of which: euro |
| **36** | **3. Valores distintos de acciones y participaciones** | **8.6/10** | **52 466** | **50 046** | **2 420** | **36** | **3. Securities other than shares** |
| 37 | 3e. Del cual: euros | 8.6/11 | 50 879 | 48 459 | 2 420 | 37 | 3e. Of which: euro |
| *38* | *IFM* | *8.7/3* | *4 001* | *2 665* | *1 335* | *38* | *MFIs* |
| 39 | 3e. Euros | 8.7/4 | 3 741 | 2 406 | 1 335 | 39 | 3e. euro |
| 40 | Del cual: hasta dos años | - | 327 | 322 | 4 | 40 | Of which: up to 2 years |
| 41 | 3x. Monedas distintas del euro | - | 260 | 260 | - | 41 | 3x. Non-MU currencies |
| 42 | Del cual: hasta dos años | - | 10 | 10 | - | 42 | Of which: up to 2 years |
| *43* | *Administraciones Públicas* | *8.7/6* | *36 341* | *35 875* | *465* | *43* | *General government* |
| 44 | 3e. Del cual: euros | 8.7/7 | 36 111 | 35 645 | 465 | 44 | 3e. Of which: euro |
| *45* | *Otros residentes* | *8.7/8* | *12 125* | *11 505* | *620* | *45* | *Other resident sectors* |
| 46 | 3e. Del cual: euros | 8.7/9 | 11 028 | 10 408 | 620 | 46 | 3e. Of which: euro |

*April 2016 data*

*EUR millions*

**8.C Balance sheet by institutional grouping**

**8. OTHER MONETARY FINANCIAL INSTITUTIONS**
**B) Aggregated balance sheet according to the euro area returns**

Véanse notas al final del capítulo./ *See notes at the end of the chapter.*

*Datos referidos a Abril de 2016*

*Millones de euros*

| | ACTIVO (continuación) | Serie en cuadro y columna/ *Time series in table and column* | Otras instituciones financieras monetarias/ *Other monetary financial institutions* A=B+C | Entidades de crédito y EFC (Cuadro 8.D)/ *Credit institutions and CFIs (Table 8.D)* B | FMM (a) y EDE / *MMF (a) & ELMIs* C | | ASSETS (continued) |
|---|---|---|---|---|---|---|---|
| | **B. RESIDENTES EN OTROS PAÍSES DE LA ZONA DEL EURO (continuación)** | | | | | | **B. OTHER MUMS (continued)** |
| **47** | **4. Participaciones en FMM** | **8.6/12** | **-** | **-** | **-** | **47** | **4. Money market fund shares/units** |
| *48* | *IFM* | - | - | - | - | *48* | *MFIs* |
| **49** | **5. Acciones y participaciones** | **8.6/13** | **30 893** | **30 889** | **4** | **49** | **5. Shares and other equity** |
| *50* | *IFM* | - | *5 889* | *5 889* | - | *50* | *MFIs* |
| *51* | *Otros residentes* | - | *25 003* | *24 999* | *4* | *51* | *Other residents* |
| **52** | **C. RESTO DEL MUNDO** | **8.2/4** | **193 013** | **191 928** | **1 085** | **52** | **C. REST OF THE WORLD** |
| **53** | **2. Préstamos y créditos** | **8.12/3** | **87 812** | **87 770** | **42** | **53** | **2. Loans** |
| 54 | 2e. Del cual: euros | 8.12/4 | 36 881 | 36 881 | - | 54 | 2e. Of which: euro |
| **55** | **3. Valores distintos de acciones y participaciones** | **8.12/5** | **28 515** | **27 472** | **1 043** | **55** | **3. Securities other than shares** |
| 56 | 3e. Del cual: euros | 8.12/6 | 6 430 | 5 483 | 948 | 56 | 3e. Of which: euro |
| **57** | **5. Acciones y participaciones** | **8.12/7** | **76 686** | **76 686** | **-** | **57** | **5. Shares and other equity** |
| 58 | 5e. Del cual: euros | - | - | - | - | 58 | 5e. Of which: euro |
| **59** | **D. SIN CLASIFICAR** | **8.2/5** | **329 301** | **329 258** | **42** | **59** | **D. UNCLASSIFIED** |
| **60** | **1. Efectivo (todas las monedas)** | **8.2/10** | **6 757** | **6 745** | **11** | **60** | **1. Cash (all currencies)** |
| 61 | 1e. Del cual: euros | - | 6 567 | 6 555 | 11 | 61 | 1e. Of which: euro |
| **62** | **6. Activo fijo** | **8.2/11** | **46 848** | **46 839** | **10** | **62** | **6. Fixed assets** |
| **63** | **7. Otros activos** | **8.2/12** | **275 696** | **275 674** | **22** | **63** | **7. Remaining assets** |
| 64 | 7e. Del cual: euros | - | - | - | - | 64 | 7e. Of which: euro |
| **65** | **TOTAL ACTIVOS** | **8.2/1** | **2 814 594** | **2 805 381** | **9 213** | **65** | **TOTAL ASSETS** |
| **66** | **e Euros** | **8.2/13** | **2 308 791** | **2 299 800** | **9 035** | **66** | **e Euro** |
| **67** | **e Monedas distintas del euro** | **8.2/14** | **183 198** | **183 068** | **147** | **67** | **x Other currencies** |
| **68** | **s/c Sin clasificar por monedas** | **8.2/15** | **322 544** | **322 513** | **31** | **68** | **n/a Not classified by currencies** |



Véanse notas al final del capítulo./ *See notes at the end of the chapter.*

*Datos referidos a Abril de 2016*

*Millones de euros*

| | PASIVO | Serie en cuadro y columna/ *Time series in table and column* | Otras instituciones financieras monetarias/ *Other monetary financial institutions* A=B+C | Entidades de crédito y EFC (Cuadro 8.D)/ *Credit institutions and CFIs (Table 8.D)* B | FMM (a) y EDE / *MMF (a) & ELMIs* C | | LIABILITIES |
|---|---|---|---|---|---|---|---|
| 1 | **A. RESIDENTES EN ESPAÑA** | **8.3/2** | **1 748 000** | **1 738 910** | **9 090** | 1 | **A. DOMESTIC** |
| 2 | **9. Depósitos** | **8.8/1** | **1 738 971** | **1 738 910** | **60** | 2 | **9. Deposits** |
| 3 | 9e. Del cual: euros | 8.8/2 | 1 701 998 | 1 701 938 | 60 | 3 | 9e. Of which: euro |
| *4* | *IFM* | *8.8/3* | *304 612* | *304 610* | *2* | *4* | *MFIs* |
| **5** | **Entidades de crédito y BE** | **8.8/5** | **300 876** | **300 874** | **2** | **5** | **Credit institutions and BE** |
| 6 | 9e. Del cual: euros | - | 292 242 | 292 240 | 2 | 6 | 9e. Of which: euro |
| **7** | **Fondos del mercado monetario** | **8.8/7** | **3 736** | **3 736** | **-** | **7** | **Money market funds** |
| 8 | 9e. En euros | - | 3 723 | 3 723 | - | 8 | 9e. Of which: euro |
| 9 | A la vista, a plazo hasta dos años y disponible con preaviso | - | 3 582 | 3 582 | - | 9 | Overnight, up to two years and redeemable at notice |
| 10 | A plazo a más de dos años | - | 112 | 112 | - | 10 | With agreed maturity over two years |
| 11 | Cesiones temporales | - | 29 | 29 | - | 11 | Repos |
| 12 | 9x. En monedas distintas del euro | - | 13 | 13 | - | 12 | 9x. Of which: other currencies |
| 13 | A la vista, a plazo hasta dos años y disponible con preaviso | - | 13 | 13 | - | 13 | Overnight, up to two years and redeemable at notice |
| 14 | A plazo a más de dos años | - | - | - | - | 14 | With agreed maturity over two years |
| 15 | Cesiones temporales | - | - | - | - | 15 | Repos |
| *16* | *Administración Central* | *8.8/8* | *37 416* | *37 416* | - | *16* | *Central government* |
| 17 | 9e. Depósitos en euros | - | 37 348 | 37 348 | - | 17 | 9e. Deposits in euro |
| 18 | A la vista, a plazo hasta dos años y disponible con preaviso | - | 33 760 | 33 760 | - | 18 | Overnight, up to two years and redeemable at notice |
| 19 | A plazo a más de dos años | - | 833 | 833 | - | 19 | With agreed maturity over two years |
| 20 | Cesiones temporales | - | 2 754 | 2 754 | - | 20 | Repos |
| 21 | 9x. Depósitos en monedas distintas del euro | - | 68 | 68 | - | 21 | 9x. Deposits in other currencies |
| 22 | A la vista, a plazo hasta dos años y disponible con preaviso | - | 68 | 68 | - | 22 | Overnight, up to two years and redeemable at notice |
| 23 | A plazo a más de dos años | - | - | - | - | 23 | With agreed maturity over two years |
| 24 | Cesiones temporales | - | - | - | - | 24 | Repos |
| *25* | *Otras Administraciones Públicas* | *8.8/9* | *36 499* | *36 499* | - | *25* | *Other general government* |
| 26 | 9e. Depósitos en euros | 8.8/10 | 36 494 | 36 494 | - | 26 | 9e. Deposits in euro |
| 27 | 9.1e. A la vista | - | 27 516 | 27 516 | - | 27 | 9.1e. Overnight |
| 28 | 9.2e. A plazo | - | 6 555 | 6 555 | - | 28 | 9.2e. With agreed maturity |
| 29 | Del cual: hasta dos años | - | 5 689 | 5 689 | - | 29 | Of which: up to two years |
| 30 | 9.3e. Con preaviso | - | - | - | - | 30 | 9.3e. Redeemable at notice |
| 31 | 9.4e. Cesiones temporales | - | 2 423 | 2 423 | - | 31 | 9.4e. Repos |
| 32 | 9x. Depósitos en monedas distintas del euro | - | 5 | 5 | - | 32 | 9x. Deposits in other currencies |
| 33 | 9.1x. A la vista | - | 3 | 3 | - | 33 | 9.1x. Overnight |
| 34 | 9.2x. A plazo | - | 2 | 2 | - | 34 | 9.2x. With agreed maturity |
| 35 | Del cual: hasta dos años | - | 2 | 2 | - | 35 | Of which: up to two years |
| 36 | 9.3x. Con preaviso | - | - | - | - | 36 | 9.3x. Redeemable at notice |
| 37 | 9.4x. Cesiones temporales | - | - | - | - | 37 | 9.4x. Repos |
| *38* | *Otros residentes* | *8.9/1* | *1 360 444* | *1 360 385* | *58* | *38* | *Other resident sectors* |
| 39 | 9e. Depósitos en euros | 8.9/2 | 1 332 192 | 1 332 134 | 58 | 39 | 9e. Deposits in euro |
| 40 | 9.1e. A la vista | 8.9/3 | 658 531 | 658 473 | 58 | 40 | 9.1e. Overnight |
| 41 | 9.2e. A plazo | 8.9/4 | 642 169 | 642 169 | 0 | 41 | 9.2e. With agreed maturity |
| 42 | Del cual: hasta dos años | 8.9/5 | 346 215 | 346 215 | - | 42 | Of which: up to two years |
| 43 | 9.3e. Con preaviso | 8.9/6 | 57 | 57 | - | 43 | 9.3e. Redeemable at notice |
| 44 | 9.4e. Cesiones temporales | 8.9/7 | 31 436 | 31 436 | - | 44 | 9.4e. Repos |
| 45 | 9x. Depósitos en monedas distintas del euro | 8.9/8 | 28 252 | 28 252 | - | 45 | 9x. Deposits in other currencies |
| 46 | 9.1x. A la vista | 8.9/9 | 11 081 | 11 081 | - | 46 | 9.1x. Overnight |
| 47 | 9.2x. A plazo | 8.9/10 | 17 171 | 17 171 | - | 47 | 9.2x. With agreed maturity |
| 48 | Del cual: hasta dos años | 8.9/11 | 5 468 | 5 468 | - | 48 | Of which: up to two years |
| 49 | 9.3x. Con preaviso | 8.9/12 | - | - | - | 49 | 9.3x. Redeemable at notice |
| 50 | 9.4x. Cesiones temporales | 8.9/13 | - | - | - | 50 | 9.4x. Repos |
| **51** | **10. Participaciones de los fondos del mercado monetario** | **8.91/11** | **9 030** | **-** | **9 030** | **51** | **10. Money market fund shares/units** |

*April 2016 data*

*EUR millions*



Véanse notas al final del capítulo./ *See notes at the end of the chapter.*

*Datos referidos a Abril de 2016*

*Millones de euros*

| | PASIVO (continuación) | Serie en cuadro y columna/ *Time series in table and column* | Otras instituciones financieras monetarias/ *Other monetary financial institutions* A=B+C | Entidades de crédito y EFC (Cuadro 8.D)/ *Credit institutions and CFIs (Table 8.D)* B | FMM (a) y EDE / *MMF (a) & ELMIs* C | | LIABILITIES (continued) |
|---|---|---|---|---|---|---|---|
| **52** | **B. RESIDENTES EN OTROS PAÍSES DE LA ZONA DEL EURO** | **8.3/3** | **203 145** | **203 090** | **55** | **52** | **B. RESIDENTS IN OTHER EURO AREA COUNTRIES** |
| **53** | **9. Depósitos** | **8.10/1** | **203 091** | **203 090** | **1** | **53** | **9. Deposits** |
| 54 | 9e. Del cual: euros | 8.10/2 | 183 388 | 183 388 | 1 | 54 | 9e. Of which: euro |
| *55* | *IFM* | *8.10/3* | *151 696* | *151 695* | *1* | *55* | *MFIs* |
| **56** | **Entidades de crédito, BCE y otros bancos centrales nacionales.** | **8.10/5** | **151 497** | **151 496** | **1** | **56** | **Credit institutions, ECB and others NCBs** |
| 57 | 9e. Del cual: euros | - | 135 936 | 135 936 | 1 | 57 | 9e. Of which: euro |
| **58** | **Fondos del mercado monetario** | **8.10/7** | **199** | **199** | **-** | **58** | **Money market funds** |
| 59 | 9e. En euros | - | 199 | 199 | - | 59 | 9e. Of which: euro |
| 60 | A la vista, a plazo hasta dos años y disponible con preaviso | - | 199 | 199 | - | 60 | Overnight, up to two years and redeemable at notice |
| 61 | A plazo a más de dos años | - | - | - | - | 61 | With agreed maturity over two years |
| 62 | 9.4e. Cesiones temporales | - | - | - | - | 62 | 9.4e. Repos |
| 63 | 9x. En monedas distintas del euro | - | - | - | - | 63 | 9x. Of which: other currencies |
| 64 | A la vista, a plazo hasta dos años y disponible con preaviso | - | - | - | - | 64 | Overnight, up to two years and redeemable at notice |
| 65 | A plazo a más de dos años | - | - | - | - | 65 | With agreed maturity over two years |
| 66 | 9.4x. Cesiones temporales | - | - | - | - | 66 | 9.4x. Repos |
| *67* | *Administración Central* | *8.10/8* | *1 034* | *1 034* | - | *67* | *Central government* |
| 68 | 9e. Depósitos en euros | - | 1 034 | 1 034 | - | 68 | 9e. Deposits in euro |
| 69 | A la vista, a plazo hasta dos años y disponible con preaviso | - | 1 034 | 1 034 | - | 69 | Overnight, up to two years and redeemable at notice |
| 70 | A plazo a más de dos años | - | - | - | - | 70 | With agreed maturity over two years |
| 71 | 9.4e. Cesiones temporales | - | - | - | - | 71 | 9.4e. Repos |
| 72 | 9x. Del cual: monedas distintas del euro | - | - | - | - | 72 | 9x. Of which: other currencies |
| 73 | A la vista, a plazo hasta dos años y disponible con preaviso | - | - | - | - | 73 | Overnight, up to two years and redeemable at notice |
| 74 | A plazo a más de dos años | - | - | - | - | 74 | With agreed maturity over two years |
| 75 | 9.4x. Cesiones temporales | - | - | - | - | 75 | 9.4x. Repos |
| *76* | *Otras Administraciones Públicas* | *8.10/9* | *0* | *0* | - | *76* | *Other general government* |
| 77 | 9e. Depósitos en euros | 8.10/10 | 0 | 0 | - | 77 | 9e. Deposits in euro |
| 78 | 9.1e. A la vista | - | 0 | 0 | - | 78 | 9.1e. Overnight |
| 79 | 9.2e. A plazo | - | - | - | - | 79 | 9.2e. With agreed maturity |
| 80 | Del cual: hasta dos años | - | - | - | - | 80 | Of which: up to two years |
| 81 | 9.3e. Con preaviso | - | - | - | - | 81 | 9.3e. Redeemable at notice |
| 82 | 9.4e. Cesiones temporales | - | - | - | - | 82 | 9.4e. Repos |
| 83 | 9x. Depósitos en monedas distintas del euro | - | - | - | - | 83 | 9x. Deposits in other currencies |
| 84 | 9.1x. A la vista | - | - | - | - | 84 | 9.1x. Overnight |
| 85 | 9.2x. A plazo | - | - | - | - | 85 | 9.2x. With agreed maturity |
| 86 | Del cual: hasta dos años | - | - | - | - | 86 | Of which: up to two years |
| 87 | 9.3x. Con preaviso | - | - | - | - | 87 | 9.3x. Redeemable at notice |
| 88 | 9.4x. Cesiones temporales | - | - | - | - | 88 | 9.4x. Repos |
| *89* | *Otros residentes* | *8.11/1* | *50 360* | *50 360* | - | *89* | *Other resident sectors* |
| 90 | 9e. Depósitos en euros | 8.11/2 | 46 218 | 46 218 | - | 90 | 9e. Deposits in euro |
| 91 | 9.1e. A la vista | 8.11/3 | 6 627 | 6 627 | - | 91 | 9.1e. Overnight |
| 92 | 9.2e. A plazo | 8.11/4 | 17 131 | 17 131 | - | 92 | 9.2e. With agreed maturity |
| 93 | Del cual: hasta dos años | 8.11/5 | 10 576 | 10 576 | - | 93 | Of which: up to two years |
| 94 | 9.3e. Con preaviso | 8.11/6 | 146 | 146 | - | 94 | 9.3e. Redeemable at notice |
| 95 | 9.4e. Cesiones temporales | 8.11/7 | 22 314 | 22 314 | - | 95 | 9.4e. Repos |
| 96 | 9x. Depósitos en monedas distintas del euro | 8.11/8 | 4 142 | 4 142 | - | 96 | 9x. Deposits in other currencies |
| 97 | 9.1x. A la vista | 8.11/9 | 314 | 314 | - | 97 | 9.1x. Overnight |
| 98 | 9.2x. A plazo | 8.11/10 | 3 603 | 3 603 | - | 98 | 9.2x. With agreed maturity |
| 99 | Del cual: hasta dos años | 8.11/11 | 1 935 | 1 935 | - | 99 | Of which: up to two years |
| 100 | 9.3x. Con preaviso | 8.11/12 | 6 | 6 | - | 100 | 9.3x. Redeemable at notice |
| 101 | 9.4x. Cesiones temporales | 8.11/13 | 219 | 219 | - | 101 | 9.4x. Repos |
| **102** | **10. Participaciones de los fondos del mercado monetario** | **8.91/12** | **54** | **-** | **54** | **102** | **10. Money market fund shares/units** |

*April 2016 data*

*EUR millions*



Véanse notas al final del capítulo./ *See notes at the end of the chapter.*

*Datos referidos a Abril de 2016*

*Millones de euros*

| | PASIVO (continuación) | Serie en cuadro y columna/ *Time series in table and column* | Otras instituciones financieras monetarias/ *Other monetary financial institutions* A=B+C | Entidades de crédito y EFC (Cuadro 8.D)/ *Credit institutions and CFIs (Table 8.D)* B | FMM (a) y EDE / *MMF (a) & ELMIs* C | | LIABILITIES (continued) |
|---|---|---|---|---|---|---|---|
| **103** | **C. RESTO DEL MUNDO** | **8.3/4** | **108 318** | **108 271** | **47** | **103** | **C. REST OF THE WORLD** |
| **104** | **9. Depósitos (total)** | **8.13/1** | **108 271** | **108 271** | **0** | **104** | **9. Deposits (total)** |
| 105 | 9.1. Depósitos en euros | 8.13/2 | 71 320 | 71 320 | - | 105 | 9.1. Deposits in euro |
| 106 | A la vista, a plazo hasta dos años y con preaviso | - | 33 286 | 33 286 | 0 | 106 | Overnight, up to two years and redeemable at notice |
| 107 | A plazo a más de dos años | - | 22 974 | 22 974 | - | 107 | With agreed maturity over two years |
| 108 | Cesiones temporales | - | 15 061 | 15 061 | ... | 108 | Repos |
| 109 | 9.2. Depósitos en monedas distintas del euro | - | 36 950 | 36 950 | - | 109 | 9.2. Deposits in other currencies |
| 110 | A la vista, a plazo hasta dos años y con preaviso | - | 31 194 | 31 194 | - | 110 | Overnight, up to two years and redeemable at notice |
| 111 | A plazo a más de dos años | - | 2 250 | 2 250 | - | 111 | With agreed maturity over two years |
| 112 | Cesiones temporales | - | 3 507 | 3 507 | ... | 112 | Repos |
| **113** | **10. Participaciones en los fondos del mercado monetario** | **8.91/13** | **47** | **-** | **47** | **113** | **10. Money market fund shares/units** |
| **114** | **D. SIN CLASIFICAR** | **8.3/5** | **755 131** | **755 110** | **22** | **114** | **D. UNCLASSIFIED** |
| **115** | **11. Valores distintos de acciones y participaciones** | **8.3/8** | **220 253** | **220 253** | **-** | **115** | **11. Debt securities issued** |
| 116 | 11e. Euros | 8.13/14 | 209 059 | 209 059 | - | 116 | 11e. In euro |
| 117 | Del cual: hasta dos años | - | 27 009 | 27 009 | - | 117 | Of which: up to two years |
| 118 | 11x. Monedas distintas del euro | - | 11 194 | 11 194 | - | 118 | 11x. Other currencies |
| 119 | Del cual: hasta dos años | - | 2 520 | 2 520 | - | 119 | Of which: up to two years |
| **120** | **13. Capital y reservas** | **8.3/9** | **305 924** | **305 917** | **6** | **120** | **13. Capital and reserves** |
| **121** | **14. Otros pasivos** | **8.3/10** | **228 954** | **228 939** | **15** | **121** | **14. Remaining liabilities** |
| 122 | 14e. Del cual: euros | - | ... | ... | ... | 122 | 14e. Of which: euro |
| **123** | **TOTAL PASIVOS** | **8.3/1** | **2 814 605** | **2 805 381** | **9 224** | **123** | **TOTAL LIABILITIES** |
| **124** | **e Euros** | **8.3/11** | **2 174 835** | **2 165 705** | **9 131** | **124** | **e Euro** |
| **125** | **x Monedas distintas del euro** | **8.3/12** | **104 892** | **104 820** | **72** | **125** | **x Other currencies** |
| **126** | **s/c Sin clasificar por monedas** | **8.3/13** | **534 878** | **534 857** | **22** | **126** | **n/a Not classified by currencies** |
| | PRO MEMORIA | | | | | | MEMORANDUM ITEM |
| a | Tenencias de valores distintos de acciones y participaciones hasta dos años emitidos por las entidades de crédito | - | 4 984 | 4 984 | ... | a | Holdings of debt securities up to two years issued by CI |
| b | Tenencias de instrumentos del mercado monetario emitidos por las entidades de crédito | - | - | - | - | b | Holdings of money markets papers issued by credit institutions |

*April 2016 data*

*EUR millions*



Véanse notas al final del capítulo./ *See notes at the end of the chapter.*

## 8. OTRAS INSTITUCIONES FINANCIERAS MONETARIAS
### C) Balances de los componentes de OIFM

### 8.35 Pasivos computables en el coeficiente de reservas mínimas de la zona euro (a)

*mm de euros*

| | | Información necesaria para el cálculo del requerimiento de reservas | | | | | | |
|---|---|---|---|---|---|---|---|---|
| | | Pasivos computables con coeficiente positivo | | | Pasivos computables con coeficiente cero | | | |
| | | Total | Depósitos hasta dos años | Valores hasta dos años | Total | Depósitos a más de dos años | Valores a más de dos años | Cesiones temporales |
| | | 1 | 2 | 3 | 4 | 5 | 6 | 7 |
| **17** | | ... | ... | ... | ... | ... | ... | ... |
| **18** | | ... | ... | ... | ... | ... | ... | ... |
| **19** | | ... | ... | ... | ... | ... | ... | ... |
| **20** | | ... | ... | ... | ... | ... | ... | ... |
| **21** | | 1 561,3 | 1 533,5 | 27,8 | 466,3 | 180,5 | 236,7 | 49,0 |
| **22** | | 1 644,4 | 1 612,8 | 31,6 | 450,3 | 162,4 | 244,0 | 43,9 |
| **21** | *Nov* | ... | ... | ... | ... | ... | ... | ... |
| | *Dic* | 1 561,3 | 1 533,5 | 27,8 | 466,3 | 180,5 | 236,7 | 49,0 |
| **22** | *Ene* | 1 535,4 | 1 512,9 | 22,5 | 470,6 | 179,5 | 234,3 | 56,8 |
| | *Feb* | 1 537,3 | 1 516,3 | 20,9 | 463,1 | 173,0 | 231,2 | 58,8 |
| | *Mar* | ... | ... | ... | ... | ... | ... | ... |
| | *Abr* | 1 568,3 | 1 546,2 | 22,1 | 473,2 | 176,9 | 227,0 | 69,4 |
| | *May* | 1 574,6 | 1 553,2 | 21,3 | 475,2 | 175,1 | 231,7 | 68,4 |
| | *Jun* | ... | ... | ... | ... | ... | ... | ... |
| | *Jul* | 1 608,9 | 1 585,4 | 23,5 | 466,3 | 172,0 | 233,7 | 60,7 |
| | *Ago* | ... | ... | ... | ... | ... | ... | ... |
| | *Sep* | 1 619,9 | 1 593,2 | 26,8 | 463,8 | 167,9 | 241,9 | 54,0 |
| | *Oct* | 1 609,0 | 1 581,8 | 27,2 | 456,1 | 166,0 | 243,2 | 46,9 |
| | *Nov* | ... | ... | ... | ... | ... | ... | ... |
| | *Dic* | 1 644,4 | 1 612,8 | 31,6 | 450,3 | 162,4 | 244,0 | 43,9 |
| **23** | *Ene* | 1 605,2 | 1 575,4 | 29,7 | 461,6 | 160,4 | 254,7 | 46,5 |
| | *Feb* | ... | ... | ... | ... | ... | ... | ... |
| | *Mar* | 1 590,5 | 1 558,1 | 32,4 | 475,7 | 166,6 | 253,0 | 56,1 |
| | *Abr* P | 1 584,4 | 1 548,1 | 36,4 | 473,0 | 165,4 | 249,7 | 57,9 |

Véanse notas al final del capítulo.

## 8. OTRAS INSTITUCIONES FINANCIERAS MONETARIAS
### C) Balance agregado de los componentes

### 8.41 Entidades de depósito
### Activo: resumen

*mm de euros*

| | | Total | Por residencia | | | | Por instrumentos | | | | | | | Por monedas | | |
|---|---|---|---|---|---|---|---|---|---|---|---|---|---|---|---|---|
| | | =13a15= =6a12= 1=2a5= | Residentes en España (a) | Residentes en otros países de la zona euro | Resto del mundo | Rúbricas no clasif. por residencia del emisor | Préstamos y créditos | Valores representativos de deuda | Participaciones en Fondos de Inversión (b) | Participaciones en el capital (c) | Efectivo | Activo fijo | Otros activos no clasificados | Euros | Monedas distintas del euro | Sin clasificar |
| | | 2 | 3 | 4 | 5=10a12 | 6 | 7 | 8 | 9 | 10 | 11 | 12 | 13 | 14 | 15 |
| **17** | | 2 610,9 | 1 953,1 | 194,9 | 181,3 | 281,6 | 1 684,0 | 443,5 | 2,3 | 199,5 | 8,1 | 37,6 | 236,0 | 2 219,8 | 100,9 | 290,2 |
| **18** | | 2 536,5 | 1 838,6 | 217,2 | 203,4 | 277,2 | 1 646,1 | 430,3 | 2,1 | 180,8 | 8,7 | 33,8 | 234,8 | 2 115,6 | 128,4 | 292,4 |
| **19** | | 2 575,7 | 1 790,4 | 257,7 | 230,8 | 296,9 | 1 663,1 | 419,0 | 2,9 | 193,9 | 9,3 | 40,1 | 247,5 | 2 115,4 | 147,4 | 313,0 |
| **20** | | 2 800,7 | 2 004,6 | 278,3 | 226,7 | 291,1 | 1 858,6 | 463,5 | 3,3 | 184,3 | 8,6 | 39,2 | 243,3 | 2 358,9 | 151,2 | 290,6 |
| **21** | | 2 904,3 | 2 088,1 | 290,8 | 254,7 | 270,7 | 2 027,4 | 418,3 | 2,4 | 185,5 | 8,1 | 35,0 | 227,6 | 2 437,3 | 191,3 | 275,7 |
| **22** | | 2 879,0 | 1 959,5 | 335,7 | 275,6 | 308,2 | 1 942,7 | 449,3 | 2,4 | 176,5 | 7,8 | 33,7 | 266,7 | 2 378,3 | 205,2 | 295,5 |
| **21** | *Dic* | 2 904,3 | 2 088,1 | 290,8 | 254,7 | 270,7 | 2 027,4 | 418,3 | 2,4 | 185,5 | 8,1 | 35,0 | 227,6 | 2 437,3 | 191,3 | 275,7 |
| **22** | *Ene* | 2 908,6 | 2 098,8 | 289,5 | 254,2 | 266,1 | 2 031,3 | 423,6 | 2,7 | 184,9 | 7,4 | 34,6 | 224,1 | 2 445,5 | 189,5 | 273,6 |
| | *Feb* | 2 889,9 | 2 074,3 | 295,4 | 254,6 | 265,6 | 2 011,1 | 426,7 | 2,5 | 184,1 | 7,1 | 34,5 | 224,0 | 2 425,1 | 192,0 | 272,9 |
| | *Mar* | 2 925,9 | 2 068,3 | 305,9 | 273,2 | 278,5 | 2 028,2 | 435,8 | 2,6 | 180,8 | 7,4 | 34,4 | 236,7 | 2 433,2 | 211,7 | 281,0 |
| | *Abr* | 2 970,4 | 2 086,8 | 306,3 | 270,4 | 306,9 | 2 043,7 | 437,5 | 2,6 | 179,7 | 7,7 | 34,3 | 264,9 | 2 460,5 | 210,0 | 299,8 |
| | *May* | 2 964,4 | 2 093,7 | 307,1 | 269,6 | 294,0 | 2 043,8 | 442,3 | 2,6 | 181,7 | 7,4 | 34,2 | 252,4 | 2 468,5 | 205,2 | 290,7 |
| | *Jun* | 3 024,2 | 2 129,3 | 318,0 | 274,4 | 302,6 | 2 092,6 | 448,0 | 2,6 | 178,4 | 7,5 | 34,1 | 261,0 | 2 518,0 | 211,8 | 294,5 |
| | *Jul* | 3 022,9 | 2 126,8 | 316,0 | 277,0 | 303,0 | 2 083,1 | 454,6 | 2,7 | 179,4 | 7,7 | 34,0 | 261,4 | 2 510,9 | 215,2 | 296,8 |
| | *Ago* | 3 012,6 | 2 105,7 | 316,3 | 271,5 | 319,1 | 2 061,3 | 450,2 | 2,5 | 179,5 | 7,8 | 33,8 | 277,4 | 2 497,5 | 210,3 | 304,8 |
| | *Sep* | 3 043,9 | 2 101,8 | 325,3 | 279,0 | 337,9 | 2 073,5 | 453,3 | 2,5 | 176,8 | 7,7 | 33,7 | 296,5 | 2 511,6 | 216,8 | 315,5 |
| | *Oct* | 3 030,3 | 2 096,4 | 331,2 | 274,9 | 327,8 | 2 065,4 | 456,1 | 2,4 | 178,7 | 7,7 | 33,6 | 286,5 | 2 506,3 | 212,4 | 311,6 |
| | *Nov* | 3 013,8 | 2 083,1 | 339,4 | 273,7 | 317,6 | 2 053,9 | 461,4 | 2,4 | 178,6 | 7,5 | 33,6 | 276,4 | 2 500,4 | 206,7 | 306,7 |
| | *Dic* | 2 879,0 | 1 959,5 | 335,7 | 275,6 | 308,2 | 1 942,7 | 449,3 | 2,4 | 176,5 | 7,8 | 33,7 | 266,7 | 2 378,3 | 205,2 | 295,5 |
| **23** | *Ene* | 2 868,8 | 1 969,0 | 338,1 | 267,5 | 294,2 | 1 942,0 | 452,2 | 2,1 | 178,3 | 7,4 | 33,5 | 253,3 | 2 388,8 | 193,2 | 286,8 |
| | *Feb* | 2 868,3 | 1 954,0 | 335,3 | 272,8 | 306,2 | 1 920,0 | 459,6 | 2,1 | 180,5 | 7,0 | 33,3 | 265,8 | 2 371,1 | 200,8 | 296,4 |
| | *Mar* | 2 874,1 | 1 958,3 | 349,0 | 271,2 | 295,6 | 1 927,7 | 465,8 | 2,1 | 182,8 | 7,5 | 33,4 | 254,7 | 2 386,2 | 200,1 | 287,7 |
| | *Abr* | 2 865,0 | 1 931,8 | 363,4 | 266,6 | 303,2 | 1 911,7 | 461,7 | 2,1 | 186,3 | 7,3 | 33,3 | 262,7 | 2 373,1 | 197,3 | 294,6 |
| | *May* P | 2 900,0 | 1 966,1 | 363,2 | 271,5 | 299,4 | 1 954,8 | 458,9 | 2,1 | 184,9 | 7,3 | 33,1 | 258,9 | 2 405,4 | 203,8 | 290,8 |

Véanse notas al final del capítulo

## 8. OTRAS INSTITUCIONES FINANCIERAS MONETARIAS
### C) Balance agregado de los componentes

### 8.42 Entidades de depósito
### Pasivo: resumen

*mm de euros*

| | | Total | Por residencia | | | | Por instrumentos | | | | | Por monedas | | |
|---|---|---|---|---|---|---|---|---|---|---|---|---|---|---|
| | | | Residentes en España (a) | Residentes en otros países de la zona euro | Resto del mundo | Rúbricas no clasificadas por residencia del tenedor | Depósitos | Participaciones en fondos del mercado monetario | Valores representativos de deuda emitidos | Capital y reservas | Otros pasivos no clasificados | Euros | Monedas distintas del euro | Sin clasificar |
| | | =11a13 =6a10= 1=2a5= | 2 | 3 | 4 | 5=8 a 10 | 6 | 7 | 8 | 9 | 10 | 11 | 12 | 13=9+10 |
| **17** | | 2 610,9 | 1 676,2 | 158,9 | 98,7 | 677,1 | 1 933,8 | ... | 204,6 | 278,7 | 193,8 | 2 094,3 | 94,1 | 422,5 |
| **18** | | 2 536,5 | 1 643,3 | 143,9 | 103,9 | 645,4 | 1 891,1 | ... | 210,8 | 255,9 | 178,7 | 2 026,2 | 113,9 | 396,4 |
| **19** | | 2 575,7 | 1 648,5 | 158,8 | 92,7 | 675,8 | 1 900,0 | ... | 231,5 | 254,4 | 189,9 | 2 049,7 | 125,4 | 400,6 |
| **20** | | 2 800,7 | 1 905,6 | 142,0 | 84,7 | 668,3 | 2 132,4 | ... | 234,0 | 249,2 | 185,1 | 2 289,3 | 122,9 | 388,5 |
| **21** | | 2 904,3 | 2 003,3 | 148,2 | 86,1 | 666,7 | 2 237,6 | ... | 249,4 | 241,7 | 175,6 | 2 375,5 | 149,2 | 379,6 |
| **22** | | 2 879,0 | 1 837,3 | 223,6 | 108,7 | 709,4 | 2 169,6 | ... | 267,7 | 232,5 | 209,1 | 2 304,4 | 187,0 | 387,6 |
| **21** | *Dic* | 2 904,3 | 2 003,3 | 148,2 | 86,1 | 666,7 | 2 237,6 | ... | 249,4 | 241,7 | 175,6 | 2 375,5 | 149,2 | 379,6 |
| **22** | *Ene* | 2 908,6 | 1 982,2 | 173,1 | 79,9 | 673,4 | 2 235,2 | ... | 242,6 | 242,3 | 188,6 | 2 365,9 | 149,1 | 393,6 |
| | *Feb* | 2 889,9 | 1 976,8 | 177,7 | 79,4 | 656,0 | 2 233,9 | ... | 238,8 | 241,7 | 175,5 | 2 359,8 | 148,1 | 382,0 |
| | *Mar* | 2 925,9 | 1 998,6 | 165,8 | 97,8 | 663,6 | 2 262,2 | ... | 237,4 | 236,2 | 190,1 | 2 375,1 | 165,4 | 385,4 |
| | *Abr* | 2 970,4 | 1 993,2 | 203,9 | 98,4 | 674,8 | 2 295,6 | ... | 235,7 | 233,7 | 205,4 | 2 408,3 | 172,7 | 389,4 |
| | *May* | 2 964,4 | 1 999,0 | 188,3 | 100,8 | 676,3 | 2 288,1 | ... | 241,8 | 235,6 | 198,9 | 2 403,7 | 172,9 | 387,8 |
| | *Jun* | 3 024,2 | 2 025,7 | 199,6 | 105,6 | 693,3 | 2 330,9 | ... | 245,2 | 232,5 | 215,6 | 2 448,0 | 176,6 | 399,7 |
| | *Jul* | 3 022,9 | 2 017,5 | 211,8 | 101,4 | 692,1 | 2 330,8 | ... | 247,6 | 233,5 | 211,0 | 2 444,7 | 181,8 | 396,4 |
| | *Ago* | 3 012,6 | 2 016,3 | 205,8 | 98,6 | 691,9 | 2 320,7 | ... | 248,5 | 231,7 | 211,7 | 2 439,5 | 185,1 | 388,0 |
| | *Sep* | 3 043,9 | 1 998,7 | 213,7 | 108,0 | 723,5 | 2 320,4 | ... | 259,3 | 231,4 | 232,7 | 2 448,8 | 192,9 | 402,2 |
| | *Oct* | 3 030,3 | 1 983,7 | 225,1 | 103,6 | 717,9 | 2 312,4 | ... | 262,6 | 231,9 | 223,4 | 2 434,2 | 198,0 | 398,1 |
| | *Nov* | 3 013,8 | 1 941,1 | 241,2 | 113,6 | 717,9 | 2 295,9 | ... | 268,2 | 231,3 | 218,4 | 2 421,6 | 195,1 | 397,0 |
| | *Dic* | 2 879,0 | 1 837,3 | 223,6 | 108,7 | 709,4 | 2 169,6 | ... | 267,7 | 232,5 | 209,1 | 2 304,4 | 187,0 | 387,6 |
| **23** | *Ene* | 2 868,8 | 1 798,2 | 239,6 | 106,4 | 724,6 | 2 144,2 | ... | 278,3 | 233,4 | 212,8 | 2 289,3 | 184,7 | 394,8 |
| | *Feb* | 2 868,3 | 1 767,1 | 261,4 | 112,0 | 727,8 | 2 140,5 | ... | 280,8 | 233,3 | 213,7 | 2 279,9 | 197,3 | 391,1 |
| | *Mar* | 2 874,1 | 1 764,6 | 280,3 | 111,1 | 718,1 | 2 156,0 | ... | 276,9 | 232,1 | 209,1 | 2 301,4 | 185,1 | 387,6 |
| | *Abr* | 2 865,0 | 1 755,1 | 282,0 | 113,6 | 714,3 | 2 150,7 | ... | 275,8 | 233,8 | 204,7 | 2 293,5 | 186,9 | 384,7 |
| | *May* P | 2 900,0 | 1 760,9 | 294,2 | 116,1 | 728,8 | 2 171,2 | ... | 284,6 | 234,6 | 209,6 | 2 312,3 | 197,9 | 389,8 |

Véanse notas al final del capítulo

## 8. OTRAS INSTITUCIONES FINANCIERAS MONETARIAS
### C) Balance agregado de los componentes

### 8.43 Entidades de depósito
### Activo. Residentes en España

*mm de euros*

| | | Total | Préstamos y créditos | | | | | | | | Valores representativos de deuda | | Participaciones en Fondos de Inversión (a) | Participaciones en el capital (b) |
|---|---|---|---|---|---|---|---|---|---|---|---|---|---|---|
| | | | Total | Del cual Euros | IFMs total | Del cual Euros | AAPP total | Del cual Euros | Otros sectores residentes total | Del cual Euros | Total | Del cual Euros | | |
| | | 12+13 1=2+10+ | 2=4+6+8 | 3=5+7+9 | 4 | 5 | 6 | 7 | 8 | 9 | 10 | 11 | 12 | 13 |
| **17** | | 1 953,1 | 1 492,0 | 1 475,2 | 248,4 | 244,5 | 74,3 | 74,3 | 1 169,3 | 1 156,4 | 372,4 | 372,1 | 0,8 | 88,0 |
| **18** | | 1 838,6 | 1 416,6 | 1 400,8 | 232,6 | 229,4 | 65,7 | 65,7 | 1 118,3 | 1 105,7 | 348,4 | 348,2 | 0,6 | 73,0 |
| **19** | | 1 790,4 | 1 381,2 | 1 365,6 | 216,5 | 212,7 | 63,8 | 63,8 | 1 101,0 | 1 089,1 | 331,1 | 330,8 | 0,6 | 77,5 |
| **20** | | 2 004,6 | 1 568,2 | 1 555,7 | 346,3 | 343,8 | 74,4 | 74,4 | 1 147,6 | 1 137,5 | 362,4 | 362,3 | 2,2 | 71,8 |
| **21** | | 2 088,1 | 1 691,2 | 1 677,6 | 468,0 | 465,1 | 78,9 | 78,9 | 1 144,2 | 1 133,6 | 319,7 | 319,6 | 0,9 | 76,3 |
| **22** | | 1 959,5 | 1 557,9 | 1 543,7 | 343,6 | 339,5 | 79,8 | 79,8 | 1 134,5 | 1 124,3 | 325,7 | 325,6 | 0,8 | 75,1 |
| **21** | *Dic* | 2 088,1 | 1 691,2 | 1 677,6 | 468,0 | 465,1 | 78,9 | 78,9 | 1 144,2 | 1 133,6 | 319,7 | 319,6 | 0,9 | 76,3 |
| **22** | *Ene* | 2 098,8 | 1 703,4 | 1 690,0 | 490,1 | 487,3 | 78,8 | 78,8 | 1 134,5 | 1 123,8 | 318,7 | 318,6 | 0,9 | 75,7 |
| | *Feb* | 2 074,3 | 1 679,2 | 1 666,1 | 467,9 | 465,2 | 77,5 | 77,5 | 1 133,8 | 1 123,4 | 318,1 | 318,0 | 0,9 | 76,0 |
| | *Mar* | 2 068,3 | 1 668,2 | 1 654,2 | 454,2 | 450,6 | 79,5 | 79,5 | 1 134,6 | 1 124,1 | 323,0 | 322,8 | 1,0 | 76,1 |
| | *Abr* | 2 086,8 | 1 688,6 | 1 674,2 | 464,4 | 461,1 | 82,3 | 82,3 | 1 141,9 | 1 130,9 | 321,8 | 321,6 | 0,9 | 75,4 |
| | *May* | 2 093,7 | 1 689,8 | 1 675,9 | 464,8 | 461,4 | 83,1 | 83,1 | 1 142,0 | 1 131,4 | 326,6 | 326,5 | 0,9 | 76,4 |
| | *Jun* | 2 129,3 | 1 725,2 | 1 710,8 | 489,7 | 486,0 | 84,0 | 84,0 | 1 151,6 | 1 140,8 | 326,7 | 326,5 | 0,8 | 76,6 |
| | *Jul* | 2 126,8 | 1 719,1 | 1 703,3 | 486,0 | 481,6 | 83,1 | 83,1 | 1 150,1 | 1 138,6 | 329,9 | 329,7 | 0,7 | 77,1 |
| | *Ago* | 2 105,7 | 1 700,5 | 1 684,1 | 474,5 | 470,2 | 81,8 | 81,8 | 1 144,1 | 1 132,0 | 327,4 | 327,3 | 0,8 | 77,0 |
| | *Sep* | 2 101,8 | 1 698,6 | 1 683,0 | 475,2 | 471,8 | 81,2 | 81,2 | 1 142,2 | 1 130,0 | 326,6 | 326,5 | 0,8 | 75,8 |
| | *Oct* | 2 096,4 | 1 693,8 | 1 676,3 | 471,1 | 465,5 | 80,6 | 80,6 | 1 142,1 | 1 130,2 | 325,6 | 325,5 | 0,7 | 76,2 |
| | *Nov* | 2 083,1 | 1 676,0 | 1 659,0 | 444,7 | 439,2 | 81,3 | 81,3 | 1 150,0 | 1 138,5 | 329,6 | 329,5 | 0,7 | 76,7 |
| | *Dic* | 1 959,5 | 1 557,9 | 1 543,7 | 343,6 | 339,5 | 79,8 | 79,8 | 1 134,5 | 1 124,3 | 325,7 | 325,6 | 0,8 | 75,1 |
| **23** | *Ene* | 1 969,0 | 1 566,7 | 1 552,7 | 365,0 | 360,5 | 78,3 | 78,3 | 1 123,4 | 1 113,9 | 325,6 | 325,5 | 0,8 | 75,8 |
| | *Feb* | 1 954,0 | 1 548,2 | 1 534,1 | 349,4 | 345,1 | 78,4 | 78,4 | 1 120,4 | 1 110,6 | 328,4 | 328,3 | 0,8 | 76,6 |
| | *Mar* | 1 958,3 | 1 544,2 | 1 530,1 | 341,7 | 337,1 | 79,7 | 79,7 | 1 122,8 | 1 113,4 | 335,3 | 335,2 | 0,8 | 78,0 |
| | *Abr* | 1 931,8 | 1 523,3 | 1 510,2 | 324,0 | 320,3 | 78,9 | 78,9 | 1 120,3 | 1 111,0 | 328,0 | 327,8 | 0,8 | 79,7 |
| | *May* P | 1 966,1 | 1 561,3 | 1 547,1 | 367,9 | 362,7 | 80,8 | 80,8 | 1 112,6 | 1 103,5 | 324,3 | 324,2 | 0,8 | 79,6 |

Véanse notas al final del capítulo

## 8. OTRAS INSTITUCIONES FINANCIERAS MONETARIAS
### C) Balance agregado de los componentes

### 8.44 Entidades de depósito. Pasivo. Depósitos de los residentes en España: por sectores y detalle por instrumentos de los depósitos de otros sectores residentes

*mm de euros*

| | Por sectores | | | | | | | | | | | | | |
|---|---|---|---|---|---|---|---|---|---|---|---|---|---|---|
| | Total | I F M | | | AAPP | | Otros sectores residentes | | | | | | | |
| | | Total | EC,EDE, EFC y BE | Fondos del mercado monetario | Administración Central | Otras AAPP | Total | En euros | | | | | | Monedas distintas euro |
| | | | | | | | | Total | A la vista | Del cual A plazo | Del cual Hasta dos años | Con preaviso | Cesiones temporales | |
| | 1=2+5+6+7 | 2=3+4 | 3 | 4 | 5 | 6 | 7=8+14 | 8=9+10+12+13 | 9 | 10 | 11 | 12 | 13 | 14 |
| **17** | 1 676,2 | 295,7 | 293,4 | 2,3 | 13,6 | 47,3 | 1 319,6 | 1 302,2 | 844,4 | 430,0 | 218,5 | - | 27,8 | 17,5 |
| **18** | 1 643,3 | 254,6 | 251,9 | 2,8 | 14,7 | 56,2 | 1 317,8 | 1 302,5 | 919,1 | 360,7 | 177,8 | - | 22,6 | 15,4 |
| **19** | 1 648,5 | 216,9 | 214,4 | 2,5 | 14,8 | 54,0 | 1 362,9 | 1 345,2 | 1 006,7 | 319,8 | 150,0 | 0,3 | 18,5 | 17,7 |
| **20** | 1 905,6 | 337,8 | 335,6 | 2,2 | 15,8 | 63,6 | 1 488,4 | 1 467,4 | 1 146,2 | 300,2 | 121,3 | 0,1 | 20,9 | 21,0 |
| **21** | 2 003,3 | 375,5 | 373,7 | 1,8 | 22,2 | 74,1 | 1 531,4 | 1 508,6 | 1 244,4 | 244,1 | 86,9 | 0,1 | 20,1 | 22,8 |
| **22** | 1 837,3 | 206,8 | 204,7 | 2,1 | 25,0 | 70,7 | 1 534,8 | 1 513,3 | 1 276,3 | 225,3 | 86,7 | - | 11,7 | 21,6 |
| **21** *Dic* | 2 003,3 | 375,5 | 373,7 | 1,8 | 22,2 | 74,1 | 1 531,4 | 1 508,6 | 1 244,4 | 244,1 | 86,9 | 0,1 | 20,1 | 22,8 |
| **22** *Ene* | 1 982,2 | 380,5 | 378,5 | 2,0 | 22,6 | 67,9 | 1 511,2 | 1 489,8 | 1 232,6 | 239,6 | 83,7 | 0,1 | 17,5 | 21,4 |
| *Feb* | 1 976,8 | 378,4 | 376,2 | 2,2 | 19,3 | 66,6 | 1 512,5 | 1 491,0 | 1 241,0 | 231,3 | 81,9 | 0,1 | 18,7 | 21,5 |
| *Mar* | 1 998,6 | 377,3 | 375,1 | 2,2 | 20,1 | 67,9 | 1 533,4 | 1 511,0 | 1 260,7 | 232,7 | 79,5 | 0,1 | 17,6 | 22,4 |
| *Abr* | 1 993,2 | 376,4 | 373,9 | 2,5 | 20,0 | 68,6 | 1 528,2 | 1 506,9 | 1 258,9 | 229,9 | 77,7 | 0,0 | 18,1 | 21,3 |
| *May* | 1 999,0 | 372,2 | 369,8 | 2,4 | 20,2 | 68,9 | 1 537,7 | 1 516,4 | 1 272,3 | 227,3 | 76,8 | 0,0 | 16,8 | 21,4 |
| *Jun* | 2 025,7 | 375,4 | 373,3 | 2,2 | 24,0 | 74,5 | 1 551,8 | 1 529,6 | 1 290,5 | 224,1 | 74,8 | - | 15,1 | 22,1 |
| *Jul* | 2 017,5 | 378,9 | 376,5 | 2,4 | 22,3 | 72,9 | 1 543,5 | 1 521,8 | 1 285,6 | 222,5 | 75,0 | - | 13,7 | 21,7 |
| *Ago* | 2 016,3 | 375,9 | 373,1 | 2,8 | 21,9 | 77,9 | 1 540,6 | 1 519,1 | 1 286,1 | 221,0 | 75,4 | - | 12,0 | 21,4 |
| *Sep* | 1 998,7 | 370,3 | 368,0 | 2,3 | 20,2 | 72,0 | 1 536,2 | 1 515,2 | 1 279,0 | 221,5 | 78,5 | - | 14,6 | 21,0 |
| *Oct* | 1 983,7 | 369,8 | 367,2 | 2,6 | 20,3 | 73,1 | 1 520,5 | 1 499,9 | 1 263,3 | 222,8 | 81,7 | - | 13,9 | 20,6 |
| *Nov* | 1 941,1 | 310,7 | 307,9 | 2,8 | 20,0 | 82,0 | 1 528,4 | 1 507,3 | 1 267,4 | 224,2 | 82,2 | - | 15,7 | 21,1 |
| *Dic* | 1 837,3 | 206,8 | 204,7 | 2,1 | 25,0 | 70,7 | 1 534,8 | 1 513,3 | 1 276,3 | 225,3 | 86,7 | - | 11,7 | 21,6 |
| **23** *Ene* | 1 798,2 | 193,7 | 191,3 | 2,4 | 27,9 | 68,0 | 1 508,6 | 1 487,2 | 1 248,7 | 224,0 | 87,8 | - | 14,5 | 21,4 |
| *Feb* | 1 767,1 | 186,6 | 183,9 | 2,8 | 22,6 | 69,6 | 1 488,3 | 1 468,8 | 1 231,0 | 224,7 | 89,8 | - | 13,2 | 19,5 |
| *Mar* | 1 764,6 | 175,2 | 172,4 | 2,8 | 24,8 | 72,0 | 1 492,5 | 1 471,9 | 1 225,2 | 234,9 | 99,9 | - | 11,8 | 20,6 |
| *Abr* | 1 755,1 | 175,2 | 171,7 | 3,4 | 24,6 | 71,8 | 1 483,5 | 1 463,6 | 1 209,2 | 241,2 | 107,6 | - | 13,1 | 20,0 |
| *May* P | 1 760,9 | 182,3 | 179,3 | 3,0 | 23,6 | 71,3 | 1 483,7 | 1 463,5 | 1 201,4 | 249,2 | 117,4 | - | 13,0 | 20,2 |

## 8. OTRAS INSTITUCIONES FINANCIERAS MONETARIAS
### C) Balance agregado de los componentes

### 8.51. Establecimientos financieros de crédito Activo: resumen

*mm de euros*

| | Total | Por residencia | | | | Por instrumentos | | | | | | | Por monedas | | |
|---|---|---|---|---|---|---|---|---|---|---|---|---|---|---|---|
| | | Residentes en España (a) | Residentes en otros países de la zona euro | Resto del mundo | Rúbricas no clasif. por residencia del emisor | Préstamos y créditos | Valores representativos de deuda | Participaciones en Fondos de Inversión (b) | Participaciones en el capital (c) | Efectivo | Activo fijo | Otros activos no clasificados | Euros | Monedas distintas del euro | Sin clasificar |
| | =13a15= =6a12= 1=2a5= | 2 | 3 | 4 | 5=10a12 | 6 | 7 | 8 | 9 | 10 | 11 | 12 | 13 | 14 | 15 |
| **17** | 61,7 | 52,9 | 4,1 | 2,1 | 2,5 | 55,8 | 3,1 | - | 0,3 | 0,0 | 0,8 | 1,8 | 57,0 | 2,3 | 2,4 |
| **18** | 64,6 | 56,1 | 4,3 | 1,6 | 2,6 | 59,0 | 2,7 | - | 0,2 | 0,0 | 0,9 | 1,8 | 60,2 | 1,9 | 2,5 |
| **19** | 64,6 | 56,3 | 4,2 | 1,7 | 2,4 | 58,8 | 2,4 | - | 1,1 | 0,0 | 0,8 | 1,5 | 60,2 | 2,1 | 2,4 |
| **20** | 52,3 | 45,4 | 3,6 | 1,2 | 2,2 | 47,4 | 2,1 | - | 0,7 | 0,0 | 0,8 | 1,3 | 48,8 | 1,3 | 2,1 |
| **21** | 54,9 | 46,1 | 4,1 | 2,0 | 2,7 | 49,0 | 2,0 | - | 1,3 | 0,0 | 1,3 | 1,3 | 50,2 | 1,6 | 3,1 |
| **22** | 58,5 | 50,2 | 3,7 | 1,7 | 2,9 | 51,8 | 2,5 | - | 1,2 | 0,0 | 1,1 | 1,8 | 54,6 | 1,2 | 2,8 |
| **21** *Dic* | 54,9 | 46,1 | 4,1 | 2,0 | 2,7 | 49,0 | 2,0 | - | 1,3 | 0,0 | 1,3 | 1,3 | 50,2 | 1,6 | 3,1 |
| **22** *Ene* | 52,8 | 44,7 | 3,7 | 1,7 | 2,6 | 46,9 | 1,9 | - | 1,3 | 0,0 | 1,2 | 1,4 | 48,5 | 1,2 | 3,1 |
| *Feb* | 52,6 | 44,7 | 3,6 | 1,7 | 2,7 | 46,8 | 1,9 | - | 1,3 | 0,0 | 1,3 | 1,4 | 48,3 | 1,2 | 3,2 |
| *Mar* | 54,7 | 46,6 | 3,6 | 1,8 | 2,7 | 48,7 | 2,0 | - | 1,3 | 0,0 | 1,3 | 1,4 | 50,2 | 1,5 | 3,0 |
| *Abr* | 55,1 | 47,2 | 3,4 | 1,7 | 2,8 | 49,0 | 2,0 | - | 1,3 | 0,0 | 1,2 | 1,6 | 50,7 | 1,3 | 3,1 |
| *May* | 56,5 | 48,3 | 3,6 | 1,8 | 2,8 | 49,6 | 2,8 | - | 1,3 | 0,0 | 1,2 | 1,7 | 52,2 | 1,2 | 3,1 |
| *Jun* | 57,5 | 49,2 | 3,8 | 1,8 | 2,7 | 50,8 | 2,7 | - | 1,3 | 0,0 | 1,1 | 1,6 | 53,1 | 1,4 | 2,9 |
| *Jul* | 56,5 | 48,5 | 3,6 | 1,7 | 2,6 | 50,6 | 2,0 | - | 1,3 | 0,0 | 1,1 | 1,5 | 52,3 | 1,3 | 2,9 |
| *Ago* | 55,8 | 47,8 | 3,6 | 1,7 | 2,7 | 49,9 | 2,0 | - | 1,2 | 0,0 | 1,1 | 1,6 | 51,8 | 1,2 | 2,8 |
| *Sep* | 56,3 | 48,2 | 3,7 | 1,7 | 2,8 | 50,3 | 2,0 | - | 1,2 | 0,0 | 1,1 | 1,7 | 52,3 | 1,2 | 2,8 |
| *Oct* | 56,4 | 48,6 | 3,2 | 1,7 | 2,8 | 50,1 | 2,2 | - | 1,2 | 0,0 | 1,1 | 1,7 | 52,4 | 1,2 | 2,8 |
| *Nov* | 56,9 | 49,1 | 3,4 | 1,6 | 2,8 | 50,6 | 2,3 | - | 1,2 | 0,0 | 1,1 | 1,7 | 53,0 | 1,1 | 2,8 |
| *Dic* | 58,5 | 50,2 | 3,7 | 1,7 | 2,9 | 51,8 | 2,5 | - | 1,2 | 0,0 | 1,1 | 1,8 | 54,6 | 1,2 | 2,8 |
| **23** *Ene* | 56,3 | 48,4 | 3,4 | 1,5 | 2,9 | 49,6 | 2,4 | - | 1,2 | 0,0 | 1,1 | 1,8 | 52,5 | 0,9 | 2,8 |
| *Feb* | 55,8 | 48,1 | 3,2 | 1,4 | 3,0 | 49,1 | 2,4 | - | 1,2 | 0,0 | 1,1 | 1,9 | 52,1 | 0,8 | 2,9 |
| *Mar* | 55,9 | 48,2 | 3,3 | 1,4 | 3,0 | 49,2 | 2,4 | - | 1,2 | 0,1 | 1,1 | 1,8 | 52,3 | 0,7 | 2,9 |
| *Abr* | 56,0 | 48,7 | 3,2 | 1,0 | 3,0 | 49,7 | 2,4 | - | 0,9 | 0,0 | 1,1 | 1,8 | 52,7 | 0,7 | 2,5 |
| *May* P | 55,6 | 48,4 | 3,2 | 0,9 | 3,1 | 49,3 | 2,4 | - | 0,8 | 0,1 | 1,1 | 1,9 | 52,5 | 0,6 | 2,5 |

Véanse notas al final del capítulo

## 8. OTRAS INSTITUCIONES FINANCIERAS MONETARIAS
### C) Balance agregado de los componentes

## 8.52. Establecimientos financieros de crédito
### Pasivo: resumen

*mm de euros*

| | | Total | Por residencia | | | | Por instrumentos | | | | | Por monedas | | |
|---|---|---|---|---|---|---|---|---|---|---|---|---|---|---|
| | | | Residentes en España (a) | Residentes en otros países de la zona euro | Resto del mundo | Rúbricas no clasificadas por residencia del tenedor | Depósitos | Participaciones en fondos del mercado monetario | Valores representativos de deuda emitidos | Capital y reservas | Otros pasivos no clasificados | Euros | Monedas distintas del euro | Sin clasificar |
| | | =11a13 =6a10= 1=2a5= | 2 | 3 | 4 | 5=8 a 10 | 6 | 7 | 8 | 9 | 10 | 11 | 12 | 13=9+10 |
| **17** | | 61,7 | 45,8 | 6,1 | 0,1 | 9,7 | 52,0 | ... | 0,0 | 7,5 | 2,2 | 50,2 | 2,0 | 9,6 |
| **18** | | 64,6 | 47,8 | 7,3 | 0,1 | 9,4 | 55,1 | ... | 0,0 | 7,3 | 2,1 | 53,8 | 1,4 | 9,3 |
| **19** | | 64,6 | 48,5 | 5,7 | 0,1 | 10,3 | 54,3 | ... | 0,0 | 7,8 | 2,4 | 52,8 | 1,7 | 10,1 |
| **20** | | 52,3 | 37,9 | 6,0 | 0,1 | 8,3 | 44,0 | ... | 0,0 | 6,6 | 1,7 | 43,0 | 1,2 | 8,1 |
| **21** | | 54,9 | 38,3 | 7,0 | 0,1 | 9,6 | 45,4 | ... | 0,0 | 7,3 | 2,2 | 44,1 | 1,3 | 9,5 |
| **22** | | 58,5 | 40,0 | 7,8 | 0,1 | 10,6 | 47,9 | ... | 0,0 | 8,0 | 2,6 | 47,2 | 1,0 | 10,3 |
| **21** *Dic* | | 54,9 | 38,3 | 7,0 | 0,1 | 9,6 | 45,4 | ... | 0,0 | 7,3 | 2,2 | 44,1 | 1,3 | 9,5 |
| **22** *Ene* | | 52,8 | 36,2 | 6,8 | 0,1 | 9,6 | 43,2 | ... | 0,0 | 7,5 | 2,1 | 42,3 | 1,0 | 9,5 |
| *Feb* | | 52,6 | 36,0 | 6,8 | 0,1 | 9,7 | 42,9 | ... | 0,0 | 7,4 | 2,3 | 42,1 | 1,0 | 9,6 |
| *Mar* | | 54,7 | 37,8 | 6,7 | 0,1 | 10,1 | 44,7 | ... | 0,0 | 7,8 | 2,3 | 43,5 | 1,3 | 10,0 |
| *Abr* | | 55,1 | 37,9 | 6,8 | 0,1 | 10,3 | 44,8 | ... | 0,0 | 7,9 | 2,3 | 43,9 | 1,1 | 10,1 |
| *May* | | 56,5 | 39,0 | 7,0 | 0,1 | 10,4 | 46,1 | ... | 0,0 | 8,0 | 2,5 | 45,2 | 1,0 | 10,3 |
| *Jun* | | 57,5 | 39,8 | 7,3 | 0,1 | 10,3 | 47,2 | ... | 0,0 | 7,8 | 2,4 | 46,1 | 1,2 | 10,2 |
| *Jul* | | 56,5 | 39,0 | 7,2 | 0,1 | 10,2 | 46,3 | ... | 0,0 | 7,8 | 2,4 | 45,3 | 1,1 | 10,1 |
| *Ago* | | 55,8 | 38,1 | 7,2 | 0,1 | 10,4 | 45,4 | ... | 0,0 | 7,9 | 2,5 | 44,5 | 1,0 | 10,3 |
| *Sep* | | 56,3 | 38,4 | 7,3 | 0,1 | 10,6 | 45,7 | ... | 0,0 | 8,0 | 2,5 | 44,8 | 1,0 | 10,5 |
| *Oct* | | 56,4 | 38,2 | 7,4 | 0,1 | 10,6 | 45,7 | ... | 0,0 | 8,1 | 2,5 | 44,8 | 1,0 | 10,5 |
| *Nov* | | 56,9 | 38,3 | 7,8 | 0,1 | 10,6 | 46,3 | ... | 0,0 | 8,1 | 2,5 | 45,4 | 1,0 | 10,5 |
| *Dic* | | 58,5 | 40,0 | 7,8 | 0,1 | 10,6 | 47,9 | ... | 0,0 | 8,0 | 2,6 | 47,2 | 1,0 | 10,3 |
| **23** *Ene* | | 56,3 | 37,6 | 7,8 | 0,1 | 10,8 | 45,5 | ... | 0,0 | 8,0 | 2,7 | 45,1 | 0,7 | 10,5 |
| *Feb* | | 55,8 | 37,1 | 7,8 | 0,1 | 10,8 | 45,0 | ... | 0,0 | 8,1 | 2,7 | 44,6 | 0,7 | 10,5 |
| *Mar* | | 55,9 | 37,3 | 7,8 | 0,1 | 10,7 | 45,2 | ... | 0,0 | 8,1 | 2,6 | 44,9 | 0,6 | 10,4 |
| *Abr* | | 56,0 | 37,2 | 7,8 | 0,1 | 10,8 | 45,1 | ... | 0,0 | 8,1 | 2,7 | 44,9 | 0,5 | 10,5 |
| *May* | P | 55,6 | 36,4 | 7,9 | 0,1 | 11,2 | 44,4 | ... | 0,0 | 8,2 | 2,9 | 44,2 | 0,5 | 10,8 |

Véanse notas al final del capítulo

## 8. OTRAS INSTITUCIONES FINANCIERAS MONETARIAS
### C) Balance agregado de los componentes

## 8.53. Establecimientos financieros de crédito
### Activo. Residentes en España

*mm de euros*

| | | Total | Préstamos y créditos | | | | | | | | Valores representativos de deuda | | Participaciones en Fondos de Inversión (a) | Participaciones en el capital (b) |
|---|---|---|---|---|---|---|---|---|---|---|---|---|---|---|
| | | | Del cual | | Del cual | | Del cual | | Del cual | | Del cual | | | |
| | | | Total | Euros | IFMs total | Euros | AAPP total | Euros | Otros sectores residentes total | Euros | Total | Euros | | |
| | | 12+13 1=2+10+ | 2=4+6+8 | 3=5+7+9 | 4 | 5 | 6 | 7 | 8 | 9 | 10 | 11 | 12 | 13 |
| **17** | | 52,9 | 50,0 | 49,5 | 2,5 | 2,5 | 0,7 | 0,7 | 46,8 | 46,3 | 2,7 | 2,7 | ... | 0,2 |
| **18** | | 56,1 | 53,7 | 53,1 | 2,0 | 1,9 | 0,5 | 0,5 | 51,2 | 50,6 | 2,2 | 2,2 | ... | 0,2 |
| **19** | | 56,3 | 53,5 | 52,7 | 2,1 | 2,1 | 0,4 | 0,4 | 51,0 | 50,2 | 1,8 | 1,8 | ... | 1,0 |
| **20** | | 45,4 | 43,1 | 42,6 | 1,2 | 1,2 | 0,5 | 0,5 | 41,5 | 40,9 | 1,7 | 1,7 | ... | 0,5 |
| **21** | | 46,1 | 44,0 | 43,4 | 0,8 | 0,7 | 0,4 | 0,4 | 42,8 | 42,2 | 1,6 | 1,6 | ... | 0,6 |
| **22** | | 50,2 | 47,6 | 47,1 | 1,4 | 1,4 | 0,6 | 0,6 | 45,6 | 45,1 | 2,0 | 2,0 | ... | 0,6 |
| **21** *Dic* | | 46,1 | 44,0 | 43,4 | 0,8 | 0,7 | 0,4 | 0,4 | 42,8 | 42,2 | 1,6 | 1,6 | ... | 0,6 |
| **22** *Ene* | | 44,7 | 42,5 | 42,0 | 0,9 | 0,9 | 0,4 | 0,4 | 41,2 | 40,7 | 1,6 | 1,6 | ... | 0,6 |
| *Feb* | | 44,7 | 42,5 | 42,0 | 1,0 | 1,0 | 0,5 | 0,5 | 41,0 | 40,6 | 1,6 | 1,6 | ... | 0,6 |
| *Mar* | | 46,6 | 44,3 | 43,6 | 1,0 | 1,0 | 1,0 | 1,0 | 42,2 | 41,5 | 1,7 | 1,7 | ... | 0,6 |
| *Abr* | | 47,2 | 44,8 | 44,2 | 1,4 | 1,4 | 1,0 | 1,0 | 42,4 | 41,8 | 1,7 | 1,7 | ... | 0,6 |
| *May* | | 48,3 | 45,3 | 44,7 | 1,7 | 1,7 | 1,0 | 1,0 | 42,6 | 42,0 | 2,4 | 2,4 | ... | 0,6 |
| *Jun* | | 49,2 | 46,3 | 45,6 | 1,0 | 1,0 | 1,1 | 1,1 | 44,2 | 43,5 | 2,3 | 2,3 | ... | 0,6 |
| *Jul* | | 48,5 | 46,3 | 45,6 | 1,8 | 1,8 | 0,7 | 0,7 | 43,9 | 43,2 | 1,6 | 1,6 | ... | 0,6 |
| *Ago* | | 47,8 | 45,6 | 45,0 | 1,6 | 1,6 | 0,7 | 0,7 | 43,3 | 42,7 | 1,6 | 1,6 | ... | 0,6 |
| *Sep* | | 48,2 | 46,0 | 45,4 | 1,3 | 1,3 | 0,8 | 0,8 | 43,9 | 43,3 | 1,6 | 1,6 | ... | 0,6 |
| *Oct* | | 48,6 | 46,1 | 45,6 | 1,5 | 1,5 | 0,8 | 0,8 | 43,8 | 43,3 | 1,9 | 1,9 | ... | 0,6 |
| *Nov* | | 49,1 | 46,6 | 46,1 | 1,4 | 1,4 | 0,6 | 0,6 | 44,6 | 44,2 | 1,9 | 1,9 | ... | 0,6 |
| *Dic* | | 50,2 | 47,6 | 47,1 | 1,4 | 1,4 | 0,6 | 0,6 | 45,6 | 45,1 | 2,0 | 2,0 | ... | 0,6 |
| **23** *Ene* | | 48,4 | 45,8 | 45,4 | 1,2 | 1,2 | 0,5 | 0,5 | 44,1 | 43,7 | 2,0 | 2,0 | ... | 0,6 |
| *Feb* | | 48,1 | 45,5 | 45,1 | 1,6 | 1,6 | 0,4 | 0,4 | 43,4 | 43,0 | 2,0 | 2,0 | ... | 0,6 |
| *Mar* | | 48,2 | 45,5 | 45,1 | 1,0 | 1,0 | 0,5 | 0,5 | 44,0 | 43,6 | 2,1 | 2,1 | ... | 0,6 |
| *Abr* | | 48,7 | 46,0 | 45,6 | 1,6 | 1,6 | 0,6 | 0,6 | 43,9 | 43,5 | 2,1 | 2,1 | ... | 0,6 |
| *May* | P | 48,4 | 45,8 | 45,5 | 1,2 | 1,2 | 0,6 | 0,6 | 44,0 | 43,7 | 2,1 | 2,1 | ... | 0,6 |

Véanse notas al final del capítulo

## 8.54. Establecimientos financieros de crédito Pasivo. Depósitos de los residentes en España: por sectores y detalle por instrumentos

*mm de euros*

| | Por sectores | | | | | | | | | | | | | | | |
|---|---|---|---|---|---|---|---|---|---|---|---|---|---|---|---|---|
| | Del cual | | I F M s | | | | AAPP | | Otros sectores residentes | | | | | | | |
| | Total | Euros | Del cual | | Entidades de crédito y BE | Fondos del mercado monetario | Administración Central | Otras Administraciones Públicas | Total | En euros | | | | | | Monedas distintas del euro |
| | | | Total | Euros | | | | | | Total | A la vista | A plazo | del cual Hasta dos años | Con preaviso | Cesiones temporales | |
| | 1=3+7a9 | 2=4+10 | 3=5+6 | 4 | 5 | 6 | 7 | 8 | 9=10+16 | 10 | 11 | 12 | 13 | 14 | 15 | 16 |
| **17** | 45,8 | 43,9 | 34,1 | 32,2 | 34,1 | - | - | 0,0 | 11,7 | 11,7 | 0,0 | 11,6 | 0,0 | 0,1 | - | - |
| **18** | 47,8 | 46,4 | 36,0 | 34,6 | 36,0 | - | - | 0,0 | 11,8 | 11,8 | 0,0 | 11,7 | 0,0 | 0,1 | - | - |
| **19** | 48,5 | 46,8 | 39,0 | 37,4 | 39,0 | - | - | 0,0 | 9,4 | 9,4 | 0,0 | 9,3 | 0,0 | 0,1 | - | - |
| **20** | 37,9 | 36,8 | 31,0 | 29,9 | 31,0 | - | - | 0,0 | 6,9 | 6,9 | 0,0 | 6,9 | 0,0 | 0,1 | - | - |
| **21** | 38,3 | 37,1 | 32,1 | 30,9 | 32,1 | - | - | 0,0 | 6,2 | 6,2 | 0,0 | 6,1 | 0,0 | 0,1 | - | - |
| **22** | 40,0 | 39,1 | 33,9 | 33,1 | 33,9 | - | - | 0,0 | 6,1 | 6,1 | 0,0 | 6,0 | 0,1 | 0,1 | - | - |
| **21** *Dic* | 38,3 | 37,1 | 32,1 | 30,9 | 32,1 | - | - | 0,0 | 6,2 | 6,2 | 0,0 | 6,1 | 0,0 | 0,1 | - | - |
| **22** *Ene* | 36,2 | 35,4 | 30,1 | 29,3 | 30,1 | - | - | 0,0 | 6,1 | 6,1 | 0,0 | 6,0 | 0,0 | 0,1 | - | - |
| *Feb* | 36,0 | 35,2 | 30,0 | 29,2 | 30,0 | - | - | 0,0 | 6,0 | 6,0 | 0,0 | 5,9 | 0,0 | 0,1 | - | - |
| *Mar* | 37,8 | 36,7 | 31,4 | 30,3 | 31,4 | - | - | 0,0 | 6,4 | 6,4 | 0,0 | 6,4 | 0,0 | 0,1 | - | - |
| *Abr* | 37,9 | 37,0 | 31,6 | 30,6 | 31,6 | - | - | 0,0 | 6,3 | 6,3 | 0,0 | 6,3 | 0,0 | 0,1 | - | - |
| *May* | 39,0 | 38,1 | 32,0 | 31,1 | 32,0 | - | - | 0,0 | 7,0 | 7,0 | 0,0 | 6,9 | 0,0 | 0,1 | - | - |
| *Jun* | 39,8 | 38,8 | 33,2 | 32,2 | 33,2 | - | - | 0,0 | 6,6 | 6,6 | 0,0 | 6,5 | 0,0 | 0,1 | - | - |
| *Jul* | 39,0 | 38,0 | 32,4 | 31,5 | 32,4 | - | - | 0,0 | 6,5 | 6,5 | 0,0 | 6,4 | 0,0 | 0,1 | - | - |
| *Ago* | 38,1 | 37,2 | 31,6 | 30,8 | 31,6 | - | - | 0,0 | 6,5 | 6,5 | 0,0 | 6,4 | 0,0 | 0,1 | - | - |
| *Sep* | 38,4 | 37,5 | 32,0 | 31,1 | 32,0 | - | - | 0,0 | 6,4 | 6,4 | 0,0 | 6,3 | 0,0 | 0,1 | - | - |
| *Oct* | 38,2 | 37,4 | 31,9 | 31,0 | 31,9 | - | - | 0,0 | 6,3 | 6,3 | 0,0 | 6,2 | 0,0 | 0,1 | - | - |
| *Nov* | 38,3 | 37,5 | 32,1 | 31,3 | 32,1 | - | - | 0,0 | 6,3 | 6,3 | 0,0 | 6,2 | 0,1 | 0,1 | - | - |
| *Dic* | 40,0 | 39,1 | 33,9 | 33,1 | 33,9 | - | - | 0,0 | 6,1 | 6,1 | 0,0 | 6,0 | 0,1 | 0,1 | - | - |
| **23** *Ene* | 37,6 | 37,0 | 31,6 | 31,0 | 31,6 | - | - | 0,0 | 6,0 | 6,0 | 0,0 | 5,9 | 0,1 | 0,1 | - | - |
| *Feb* | 37,1 | 36,6 | 31,2 | 30,7 | 31,2 | - | - | 0,0 | 5,9 | 5,9 | 0,0 | 5,8 | 0,1 | 0,1 | - | - |
| *Mar* | 37,3 | 36,7 | 31,2 | 30,7 | 31,2 | - | - | 0,0 | 6,1 | 6,1 | 0,0 | 6,0 | 0,1 | 0,1 | - | - |
| *Abr* | 37,2 | 36,8 | 31,2 | 30,8 | 31,2 | - | - | 0,0 | 6,0 | 6,0 | 0,0 | 5,9 | 0,1 | 0,1 | - | - |
| *May* P | 36,4 | 36,0 | 30,5 | 30,1 | 30,5 | - | - | 0,0 | 5,9 | 5,9 | 0,0 | 5,8 | 0,1 | 0,1 | - | - |

## 8. OTRAS INSTITUCIONES FINANCIERAS MONETARIAS
### D) Balance agregado de los componentes
### Fondos del mercado monetario

*Millones de euros*

| ACTIVO | Diciembre 1997 Balance de FIAMM que son FMM (a) | Enero 1998 Balance de FIAMM que son FMM (b) | Diciembre 1998 | | | Enero 1999 Balance FMM=FIAMM (c) | Mayo 2023 Balance FMM |
|---|---|---|---|---|---|---|---|
| | | | Balance de FIAMM que son FMM (b) | Balance de FIAMM que no son FMM (b) | Balance total FIAMM | | |
| | 1 | 2 | 3 | 4 | 5=3+4 | 6 | 7 |
| **A. RESIDENTES EN ESPAÑA** | **38 050** | **32 028** | **26 111** | **16 750** | **42 861** | **40 210** | **2 272** |
| **2. Préstamos y créditos (depósitos y adquisiciones temporales)** | **22 880** | **18 036** | **14 358** | **7 029** | **21 386** | **20 455** | **1 470** |
| IFM | 22 366 | 17 492 | 13 947 | 7 017 | 20 963 | 19 784 | 1 470 |
| Administraciones Públicas | - | - | - | - | - | - | - |
| Otros residentes | 514 | 545 | 411 | 12 | 423 | 672 | - |
| **3. Valores distintos de acciones y participaciones** | **15 169** | **13 991** | **11 753** | **9 722** | **21 475** | **19 755** | **803** |
| 3e. Del cual euros | 15 169 | 13 991 | 11 745 | 9 722 | 21 466 | 19 755 | 803 |
| IFM | 52 | 79 | 130 | 35 | 165 | 995 | 325 |
| 3e. Del cual euros | 52 | 79 | 130 | 35 | 165 | 995 | 325 |
| Del cual hasta dos años | 25 | 28 | 118 | 34 | 152 | 969 | - |
| 3x. Monedas distintas del euro | - | - | - | - | - | - | - |
| Administraciones Públicas | 14 390 | 13 237 | 10 644 | 9 050 | 19 694 | 17 222 | 438 |
| 3e. Del cual euros | 14 390 | 13 237 | 10 636 | 9 050 | 19 686 | 17 222 | 438 |
| Otros residentes | 728 | 676 | 979 | 637 | 1 615 | 1 538 | 40 |
| 3e. Del cual euros | 728 | 676 | 979 | 637 | 1 615 | 1 538 | 40 |
| **4. y 5. Instrumentos del mercado monetario, acciones y participaciones** | **-** | **-** | **-** | **-** | **-** | **-** | **-** |
| **B. RESIDENTES EN OTROS PAÍSES DE LA UEM.** | **1 808** | **1 959** | **1 844** | **3 507** | **5 352** | **5 630** | **2 719** |
| **2. Préstamos y créditos (depósitos y adquisiciones temporales)** | **1 476** | **1 701** | **402** | **81** | **482** | **457** | **-** |
| IFM | 1 476 | 1 701 | 393 | 34 | 427 | 430 | - |
| Administraciones Públicas | - | - | - | - | - | - | - |
| Otros residentes. | - | - | 8 | 47 | 55 | 28 | - |
| **3. Valores distintos de acciones y participaciones** | **332** | **258** | **1 443** | **3 427** | **4 869** | **5 172** | **2 719** |
| 3e. Del cual euros | 332 | 258 | 1 413 | 3 376 | 4 789 | 5 117 | 2 719 |
| IFM | - | - | 193 | 187 | 379 | 475 | 1 056 |
| 3e. Del cual euros | - | - | 187 | 140 | 327 | 423 | 1 056 |
| Del cual hasta dos años | - | - | 177 | 132 | 309 | 314 | 10 |
| 3x. Monedas distintas del euro | - | - | 6 | 47 | 52 | 52 | - |
| Administraciones Públicas | - | - | 1 139 | 3 089 | 4 227 | 4 132 | 770 |
| 3e. Del cual euros | - | - | 1 117 | 3 085 | 4 202 | 4 132 | 770 |
| Otros residentes | 332 | 258 | 111 | 152 | 263 | 564 | 892 |
| 3e. Del cual euros | 332 | 258 | 108 | 152 | 260 | 562 | 892 |
| **4. y 5. Instrumentos del mercado monetario, acciones y participaciones** | **-** | **-** | **-** | **-** | **-** | **-** | **-** |
| **C. RESTO DEL MUNDO** | **676** | **242** | **546** | **1 136** | **1 682** | **1 628** | **1 563** |
| **Préstamos y créditos (depósitos y adquisiciones temporales)** | **-** | **-** | **298** | **881** | **1 179** | **1 069** | **-** |
| **3. Valores distintos de acciones y participaciones** | **676** | **242** | **248** | **255** | **503** | **559** | **1 563** |
| 3e. Del cual euros | 443 | ... | 45 | 190 | 234 | ... | ... |
| **5. Acciones y participaciones** | **-** | **-** | **-** | **-** | **-** | **-** | **-** |
| **D. SIN CLASIFICAR** | **530** | **382** | **345** | **396** | **741** | **1 092** | **31** |
| **7. Otros activos** | **530** | **382** | **345** | **396** | **741** | **1 092** | **31** |
| **TOTAL ACTIVO** | **41 063** | **34 611** | **28 846** | **21 790** | **50 636** | **48 560** | **6 585** |

## 8. OTRAS INSTITUCIONES FINANCIERAS MONETARIAS
### D) Balance agregado de los componentes
### Fondos del mercado monetario

*Millones de euros*

| PASIVO | Diciembre 1997 Balance de FIAMM que son FMM (a) | Enero 1998 Balance de FIAMM que son FMM (b) | Diciembre 1998 | | | Enero 1999 Balance FMM=FIAMM (c) | Mayo 2023 Balance FMM |
|---|---|---|---|---|---|---|---|
| | | | Balance de FIAMM que son FMM (b) | Balance de FIAMM que no son FMM (b) | Balance total FIAMM | | |
| | 1 | 2 | 3 | 4 | 5=3+4 | 6 | 7 |
| **10. Participaciones en los fondos del mercado monetario. Total** | **40 965** | **34 526** | **28 788** | **21 737** | **50 525** | **48 343** | **6 577** |
| **A. RESIDENTES EN ESPAÑA** | **40 539** | **34 167** | **28 488** | **21 395** | **49 883** | **47 914** | **6 473** |
| 10. Participaciones en los fondos del mercado monetario | 40 539 | 34 167 | 28 488 | 21 395 | 49 883 | 47 914 | 6 473 |
| **B.RESIDENTES EN OTROS PAÍSES DE LA UEM** | **352** | **297** | **249** | **126** | **375** | **249** | **25** |
| 10. Participaciones en los fondos del mercado monetario | 352 | 297 | 249 | 126 | 375 | 249 | 25 |
| **C. RESTO DEL MUNDO** | **74** | **62** | **50** | **216** | **266** | **180** | **79** |
| 10. Participaciones en los fondos del mercado monetario | 74 | 62 | 50 | 216 | 266 | 180 | 79 |
| **D. SIN CLASIFICAR** | **98** | **84** | **58** | **53** | **112** | **216** | **8** |
| 14. Resto de pasivos | 98 | 84 | 58 | 53 | 112 | 216 | 8 |
| **TOTAL PASIVO** | **41 063** | **34 611** | **28 846** | **21 790** | **50 636** | **48 560** | **6 585** |

Fuente: CNMV y elaboración propia
(a) A 31 de diciembre de 1997 los FMM son 106
(b) A 31 de diciembre de 1998 los FMM son los 136 incluidos en la lista aprobada y difundida (en abril de 1998) por el BCE.
(c) A partir de enero de 1999 los FMM se corresponden exactamente con la categoría legal de FIAMM.

## 8. OTRAS INSTITUCIONES FINANCIERAS MONETARIAS
### C) Balance agregado de los componentes

## 8.91 Fondos del mercado monetario (a)
### Balance. Resumen

*Millones de euros*

| | Total activo = Total pasivo =2 a 4+9 = 5 a 8+9 = 10+14 | Activo | | | | | | | | Pasivo | | | | |
|---|---|---|---|---|---|---|---|---|---|---|---|---|---|---|
| | | Por residencia | | | Por instrumentos | | | | Otros activos no clasificados | Participaciones emitidas (tenedores por residencia) | | | | Otros pasivos no clasificados |
| | | Residentes en España (b) | Residentes en otros países de la UEM(c) | Resto del mundo | Préstamos y créditos: depósitos y adquisiciones temporales | Valores distintos de acciones | Instrumentos del mercado monetario | Acciones y participaciones | | Total | Residentes en España | Residentes en otros países de la UEM | Resto del mundo | |
| | 1 | 2 | 3 | 4 | 5 | 6 | 7 | 8 | 9 | 10=11+12+13 | 11 | 12 | 13 | 14 |
| **17** | 7 129 | 3 332 | 2 613 | 1 175 | 1 372 | 5 695 | - | 54 | 9 | 7 122 | 7 038 | 45 | 39 | 7 |
| **18** | 6 818 | 2 999 | 2 233 | 1 587 | 1 654 | 5 111 | - | 55 | -1 | 6 810 | 6 727 | 42 | 41 | 8 |
| **19** | 3 790 | 1 146 | 1 820 | 828 | 880 | 2 914 | - | - | -3 | 3 788 | 3 742 | 18 | 28 | 2 |
| **20** | 4 574 | 1 368 | 2 249 | 954 | 1 030 | 3 541 | - | - | 3 | 4 572 | 4 520 | 20 | 31 | 2 |
| **21** | 4 461 | 1 570 | 2 103 | 790 | 971 | 3 493 | - | - | -2 | 4 459 | 4 416 | 20 | 23 | 2 |
| **22** | 5 241 | 1 655 | 2 469 | 1 113 | 972 | 4 265 | - | - | 4 | 5 237 | 5 190 | 16 | 31 | 4 |
| **22** *Feb* | 4 157 | 1 211 | 2 060 | 885 | 903 | 3 252 | - | - | 1 | 4 154 | 4 115 | 18 | 21 | 2 |
| *Mar* | 4 222 | 1 174 | 2 162 | 888 | 835 | 3 389 | - | - | -3 | 4 219 | 4 180 | 18 | 22 | 3 |
| *Abr* | 4 203 | 1 134 | 2 218 | 853 | 830 | 3 375 | - | - | -2 | 4 201 | 4 158 | 18 | 25 | 2 |
| *May* | 4 231 | 1 226 | 2 111 | 897 | 834 | 3 400 | - | - | -3 | 4 229 | 4 186 | 18 | 25 | 2 |
| *Jun* | 4 213 | 1 225 | 1 996 | 993 | 818 | 3 396 | - | - | -1 | 4 211 | 4 172 | 14 | 25 | 2 |
| *Jul* | 4 250 | 1 229 | 1 953 | 1 070 | 790 | 3 462 | - | - | -2 | 4 235 | 4 197 | 14 | 25 | 15 |
| *Ago* | 4 286 | 1 109 | 2 054 | 1 121 | 674 | 3 610 | - | - | 1 | 4 283 | 4 244 | 19 | 21 | 2 |
| *Sep* | 4 247 | 1 238 | 2 014 | 993 | 788 | 3 456 | - | - | 2 | 4 244 | 4 204 | 19 | 22 | 2 |
| *Oct* | 5 182 | 1 654 | 2 346 | 1 184 | 982 | 4 201 | - | - | -2 | 5 178 | 5 126 | 23 | 29 | 4 |
| *Nov* | 5 152 | 1 621 | 2 437 | 1 092 | 928 | 4 222 | - | - | 1 | 5 147 | 5 095 | 23 | 30 | 4 |
| *Dic* | 5 241 | 1 655 | 2 469 | 1 113 | 972 | 4 265 | - | - | 4 | 5 237 | 5 190 | 16 | 31 | 4 |
| **23** *Ene* | 5 300 | 1 568 | 2 465 | 1 259 | 882 | 4 410 | - | - | 8 | 5 294 | 5 246 | 17 | 32 | 6 |
| *Feb* | 5 446 | 1 657 | 2 455 | 1 322 | 931 | 4 503 | - | - | 12 | 5 442 | 5 366 | 17 | 59 | 5 |
| *Mar* | 5 901 | 2 310 | 2 431 | 1 142 | 1 589 | 4 293 | - | - | 19 | 5 895 | 5 812 | 19 | 65 | 6 |
| *Abr* | 6 254 | 2 292 | 2 575 | 1 361 | 1 477 | 4 751 | - | - | 26 | 6 249 | 6 161 | 20 | 68 | 4 |
| *May* | 6 585 | 2 272 | 2 719 | 1 563 | 1 470 | 5 084 | - | - | 31 | 6 577 | 6 473 | 25 | 79 | 8 |

Véanse Notas a los cuadros del capítulo 8.

## 8. OTRAS INSTITUCIONES FINANCIERAS MONETARIAS
### C) Balance agregado de los componentes

## 8.92 Fondos del mercado monetario (a)
### Activo. Residentes en España

*Millones de euros*

| | TOTAL | Adquisiciones temporales de activos | | | | Valores distintos de acciones | | | | | | | | Instrumentos del mercado monetario, acciones y participaciones |
|---|---|---|---|---|---|---|---|---|---|---|---|---|---|---|
| | | Total | IFM | AAPP | Otros sectores residentes | Total | Del cual Euros | IFM | Del cual Euros | AAPP | Del cual Euros | Otros sectores residentes | Del cual Euros | |
| | 1=2+6+14 | 2=3+4+5 | 3 | 4 | 5 | 6 | 7 | 8 | 9 | 10 | 11 | 12 | 13 | 14 |
| **17** | 3 332 | 1 372 | 1 372 | - | - | 1 961 | 1 961 | 723 | 723 | 974 | 974 | 264 | 264 | - |
| **18** | 2 999 | 1 648 | 1 648 | - | - | 1 351 | 1 351 | 404 | 404 | 576 | 576 | 371 | 371 | - |
| **19** | 1 146 | 880 | 880 | - | - | 266 | 266 | 165 | 165 | 38 | 38 | 63 | 63 | - |
| **20** | 1 368 | 1 030 | 1 030 | - | - | 338 | 338 | 132 | 132 | 206 | 206 | - | - | - |
| **21** | 1 570 | 971 | 971 | - | - | 599 | 599 | 106 | 106 | 417 | 417 | 76 | 76 | - |
| **22** | 1 655 | 972 | 972 | - | - | 683 | 683 | 225 | 225 | 306 | 306 | 152 | 152 | - |
| **22** *Feb* | 1 211 | 903 | 903 | - | - | 307 | 307 | 74 | 74 | 156 | 156 | 78 | 78 | - |
| *Mar* | 1 174 | 835 | 835 | - | - | 339 | 339 | 74 | 74 | 161 | 161 | 105 | 105 | - |
| *Abr* | 1 134 | 830 | 830 | - | - | 304 | 304 | 57 | 57 | 140 | 140 | 107 | 107 | - |
| *May* | 1 226 | 834 | 834 | - | - | 392 | 392 | 138 | 138 | 144 | 144 | 110 | 110 | - |
| *Jun* | 1 225 | 818 | 818 | - | - | 407 | 407 | 143 | 143 | 139 | 139 | 125 | 125 | - |
| *Jul* | 1 229 | 790 | 790 | - | - | 440 | 440 | 155 | 155 | 160 | 160 | 124 | 124 | - |
| *Ago* | 1 109 | 674 | 674 | - | - | 435 | 435 | 155 | 155 | 140 | 140 | 140 | 140 | - |
| *Sep* | 1 238 | 788 | 788 | - | - | 450 | 450 | 155 | 155 | 174 | 174 | 121 | 121 | - |
| *Oct* | 1 654 | 982 | 982 | - | - | 672 | 672 | 208 | 208 | 313 | 313 | 150 | 150 | - |
| *Nov* | 1 621 | 928 | 928 | - | - | 693 | 693 | 228 | 228 | 313 | 313 | 152 | 152 | - |
| *Dic* | 1 655 | 972 | 972 | - | - | 683 | 683 | 225 | 225 | 306 | 306 | 152 | 152 | - |
| **23** *Ene* | 1 568 | 882 | 882 | - | - | 686 | 686 | 269 | 269 | 274 | 274 | 143 | 143 | - |
| *Feb* | 1 657 | 931 | 931 | - | - | 726 | 726 | 342 | 342 | 323 | 323 | 62 | 62 | - |
| *Mar* | 2 310 | 1 589 | 1 589 | - | - | 721 | 721 | 331 | 331 | 329 | 329 | 60 | 60 | - |
| *Abr* | 2 292 | 1 477 | 1 477 | - | - | 815 | 815 | 336 | 336 | 430 | 430 | 50 | 50 | - |
| *May* | 2 272 | 1 470 | 1 470 | - | - | 803 | 803 | 325 | 325 | 438 | 438 | 40 | 40 | - |

Véanse Notas a los cuadros del capítulo 8.

## NOTAS A LOS CUADROS DEL CAPÍTULO 8. OTRAS INSTITUCIONES FINANCIERAS MONETARIAS

Algunas rúbricas de los balances de las instituciones financieras monetarias según los estados de la zona del euro, que se publican en los capítulos 6 y 8 del Boletín Estadístico, registran cambios en diciembre de 2014 debido a la entrada en vigor de una nueva regulación contable. Estas modificaciones afectan exclusivamente a la forma de presentación de parte de la información y no inciden ni en las rúbricas de créditos y depósitos ni reflejan ningún cambio patrimonial en los balances de las entidades.

En concreto, la entrada en vigor de la Circular 5/2014, de 28 de noviembre, del Banco de España, por la que se modifica la Circular 4/2004, de 22 de diciembre, a entidades de crédito, sobre normas de información financiera pública y reservada, y modelos de estados financieros, y que incorpora los requerimientos estadísticos que fija la regulación del Banco Central Europeo[1] , da lugar a un cambio en la presentación de algunas rúbricas del balance de los estados de la zona del euro. Este cambio supone que, a partir de diciembre de 2014, que son los datos que ahora se publican, y salvo los préstamos y depósitos, que siguen presentándose por el principal, el resto de rúbricas comienzan a difundirse según su valor en libros, avanzando así en el proceso de armonización con la información que se recoge con fines supervisores. Esto implica que, desde esa fecha, rúbricas como las "Acciones y participaciones" del activo se presentan neteadas de sus correcciones de valoración, y, a su vez, estas correcciones dejan de llevarse a la rúbrica de "Capital y reservas", como ocurría hasta ahora (véanse cuadros 8.2 y 8.3). Este cambio explica el grueso de la variación que se observa en diciembre de 2014 en el tamaño del balance total y en el de algunos componentes, como la cifra de acciones y participaciones o la de capital y reservas.

**Cuadro 8.A**
a. Fuente: CNMV. Las series históricas mensuales de las principales rúbricas se publican en el sitio web del Banco de España, www.bde.es apartado: Boletín Estadístico, cuadros 8.91 y 8.92.

**Cuadro 8.1**
a. Véase detalle en los cuadros 8.2 y 8.3.
b. Véase detalle en los cuadros 8.31 a 8.34.
c. Véanse detalles en los cuadros 8.41 a 8.44.
d. Véanse detalles en los cuadros 8.51 a 8.54.
e. Véanse detalles en los cuadros 8.91 y 8.92.

**Cuadro 8.2**
a. Véase detalle en el cuadro 8.4.
b. Véase detalle en el cuadro 8.6.
c. Véase detalle en el cuadro 8.8.
d. Hasta noviembre de 2014, incluye sólo participaciones en FMM, desde diciembre de 2014 incluye participaciones en fondos de inversión.
e. Hasta noviembre de 2014, incluye participaciones en el capital y participaciones en fondos de inversión que no son FMM, desde diciembre de 2014 incluye participaciones en el capital.

**Cuadro 8.3**
a. Coincide con la suma de la columna 1 del cuadro 8.9 y la columna 11 del cuadro 8.91.
b. Coincide con la suma de la columna 1 del cuadro 8.11 y la columna 12 del cuadro 8.91.
c. Coincide con la suma de la columna 1 del cuadro 8.13 y la columna 13 del cuadro 8.91.
d. Véase detalle en cuadro 8.13.
e. Coincide con la suma de la columna 1 del cuadro 8.9, la columna 1 del cuadro 8.11 y la columna 1 del cuadro 8.13.
f. Véase detalle por tenedores en cuadro 8.91, columnas 11 a 13.

**Cuadro 8.4**
a. Véase detalle en el cuadro 8.14.
b. Véase detalle en el cuadro 8.15.
c. Hasta noviembre de 2014, incluye sólo participaciones en FMM, desde diciembre de 2014 incluye participaciones en fondos de inversión.
d. Hasta noviembre de 2014, incluye participaciones en el capital y participaciones en fondos de inversión que no son FMM, desde diciembre de 2014 incluye participaciones en el capital.

**Cuadro 8.6**
a. Véase detalle en el cuadro 8.7.
b. Hasta noviembre de 2014, incluye sólo participaciones en FMM, desde diciembre de 2014 incluye participaciones en fondos de inversión.
c. Hasta noviembre de 2014, incluye participaciones en el capital y participaciones en fondos de inversión que no son FMM, desde diciembre de 2014 incluye participaciones en el capital.

**Cuadro 8.8**
a. Hasta noviembre de 2014, incluye sólo participaciones en FMM, desde diciembre de 2014 incluye participaciones en fondos de inversión.
b. Hasta noviembre de 2014, incluye participaciones en el capital y participaciones en fondos de inversión que no son FMM, desde diciembre de 2014 incluye participaciones en el capital.

**Cuadro 8.9**
a. Véase detalle en los cuadros 8.14y 8.16.
b. Véase detalle en los cuadros 8.10, 8.15.

**Cuadro 8.11**
a. Véase detalle en el cuadro 8.12.

**Cuadro 8.13**
a. Hasta diciembre de 1998, el importe de las cesiones temporales está incluido en la columna 3.

**Cuadro 8.14**
a. Véase detalle en el cuadro 8.16.

**Cuadro 8.15**
a. Véase detalle en los cuadros 8.17 y 8.20.

**Cuadro 8.17**
a. Únicamente incluye cesiones temporales.

**Cuadro 8.18**
a. Coincide con la suma de la columnas 6 y 14 del cuadro 8.19.

**Cuadro 8.19**
a. Véase otro detalle en el cuadro 8.18 Esta serie está disponible con periodicidad mensual en archivos csv.
b. Hasta diciembre de 2013 se incluyen créditos con garantía hipotecaria. Después de esta fecha, se incluyen créditos que cuenten con una garantía real inmobiliaria, incluidas las instrumentadas como arrendamientos financieros, cualquiera que sea el inmueble recibido en garantía. Estas columnas se corresponden con las columnas 6 a 7 del cuadro 4.13.
c. A partir de la edición de junio de 2014, se ha producido una reclasificación de las entidades de contrapartida central, cuyos importes se han incorporado para toda la serie histórica.
d. Esta columna coincide con la columna 14 del cuadro 4.13.
e. Esta columna coincide con la columna 8 del cuadro 4.13.
f. Esta serie está disponible con periodicidad mensual en archivos csv.
g. Esta columna coincide con la columna 9 del cuadro 4.13.
h. Esta columna coincide con la columna 4 del cuadro 4.13 y con la columna 7 del cuadro 8.18. Esta serie está disponible con periodicidad mensual en archivos csv.

**Cuadro 8.20**
a. Incluye únicamente pactos de recompra

**Cuadro 8.21**
a. A más de tres meses.

**Cuadro 8.22**
a. A más de tres meses.

**Cuadro 8.23**
a. Importes dispuestos de los créditos renovables. Entendidos como aquellos préstamos y créditos distintos de los instrumentados como tarjetas de crédito que tienen las siguientes características: 1) el prestatario puede usar o retirar fondos hasta un límite de crédito previamente aprobado sin tener que avisar con antelación al prestamista; 2) el importe de crédito disponible puede aumentar o disminuir conforme se obtengan los fondos prestados y se devuelven; 3) el crédito puede utilizarse repetidamente, y 4) no existe obligación de reembolso periódico de los fondos. Está partida también incluye los importes de los descubiertos, es decir, los saldos deudores en las cuentas corrientes.
b. Importes dispuestos por medio de tarjetas de débito diferido o tarjetas de crédito para las que los titulares no hayan solicitado el pago aplazado, con un tipo de interés del 0% entre la fecha de disposición y la de reembolso.
c. Importes dispuestos por medio de tarjetas de crédito para las que los titulares hayan solicitado el pago aplazado, con un tipo de interés normalmente por encima del 0%.
d. Importes de los depósitos a la vista que son transferibles directamente para realizar pagos a terceros por los medios de pago habituales, como transferencias, cheques, órdenes bancarias, adeudos en cuenta, tarjetas de crédito o de débito, transacciones de dinero electrónico u otros medios similares, sin demora, restricción o penalización significativas.

**Cuadro 8.24**
a. Hasta noviembre de 2014, incluye sólo participaciones en FMM, desde diciembre de 2014 incluye participaciones en fondos de inversión.
b. Hasta noviembre de 2014, incluye participaciones en el capital y participaciones en fondos de inversión que no son FMM, desde diciembre de 2014 incluye participaciones en el capital.

**Cuadro 8.31**
a. Columna que tiene desarrollo en el cuadro 8.33.
b. Hasta noviembre de 2014, incluye sólo participaciones en FMM, desde diciembre de 2014 incluye participaciones en fondos de inversión.
c. Hasta noviembre de 2014, incluye participaciones en el capital y participaciones en fondos de inversión que no son FMM, desde diciembre de 2014 incluye participaciones en el capital.

**Cuadro 8.32**
a. Columna que tiene desarrollo en el cuadro 8.34.

**Cuadro 8.33**
a. Hasta noviembre de 2014, incluye sólo participaciones en FMM, desde diciembre de 2014 incluye participaciones en fondos de inversión.
b. Hasta noviembre de 2014, incluye participaciones en el capital y participaciones en fondos de inversión que no son FMM, desde diciembre de 2014 incluye participaciones en el capital.

**Cuadro 8.C**
a. El sistema de reservas mínimas (coeficiente de caja) de la zona del euro entró en vigor a principios de enero de 1999. Este apéndice al cuadro 8.A pretende describir cuál es el ámbito conceptual del sistema de reservas mínimas en la zona del euro, que se basa en la información procedente del balance mensual de las entidades de crédito, es decir, de las instituciones que figuran en el cuadro 8.A columna b.
b. Las discrepancias que pudiera haber entre los datos que figuran en la columna 2 y la suma de los códigos que figuran en la columna de conceptos se deben al desfase temporal entre la actualización de los balances (cuadro 8.C) y sus desarrollos en series históricas, y la de los pasivos computables en el coeficiente de reservas mínimas (cuadro 8.45).

**Cuadro 8.41**
a. Columna que tiene desarrollo en el cuadro 8.43.
b. Hasta noviembre de 2014, incluye sólo participaciones en FMM, desde diciembre de 2014 incluye participaciones en fondos de inversión.
c. Hasta noviembre de 2014, incluye participaciones en el capital y participaciones en fondos de inversión que no son FMM, desde diciembre de 2014 incluye participaciones en el capital.

**Cuadro 8.42**
a. Columna que tiene desarrollo en el cuadro 8.44.

**Cuadro 8.43**
a. Hasta noviembre de 2014, incluye sólo participaciones en FMM, desde diciembre de 2014 incluye participaciones en fondos de inversión.
b. Hasta noviembre de 2014, incluye participaciones en el capital y participaciones en fondos de inversión que no son FMM, desde diciembre de 2014 incluye participaciones en el capital.

**Cuadro 8.51**
a. Columna que tiene desarrollo en el cuadro 8.53.
b. Hasta noviembre de 2014, incluye sólo participaciones en FMM, desde diciembre de 2014 incluye participaciones en fondos de inversión.
c. Hasta noviembre de 2014, incluye participaciones en el capital y participaciones en fondos de inversión que no son FMM, desde diciembre de 2014 incluye participaciones en el capital.

**Cuadro 8.52**
a. Columna que tiene desarrollo en el cuadro 8.54.

**Cuadro 8.53**
a. Hasta noviembre de 2014, incluye sólo participaciones en FMM, desde diciembre de 2014 incluye participaciones en fondos de inversión.
b. Hasta noviembre de 2014, incluye participaciones en el capital y participaciones en fondos de inversión que no son FMM, desde diciembre de 2014 incluye participaciones en el capital.

**Cuadro 8.F**
a. A 31 de diciembre de 1997 los FMM son 106.
b. A 31 de diciembre de 1998 los FMM son los 136 incluidos en la lista aprobada y difundida (en abril de 1998) por el BCE.
c. A partir de enero de 1999 los FMM se corresponden exactamente con la categoría de FIAMM.

**Cuadro 8.91**
a. Hasta el 31/12/97, 107 FIAMM se clasificaban como FMM. Desde el 1/1/98, 136 FIAMM se clasificaban como FMM. Desde el 1/1/99 todos los FIAMM han pasado a clasificarse como FMM.
b. Columna que tiene desarrollo en un cuadro posterior.

[1] Reglamento (UE) nº 1071/2013 del Banco Central Europeo relativo al balance del sector de las instituciones financieras monetarias, de 24 de septiembre de 2013

# CAPÍTULO 9 INSTITUCIONES FINANCIERAS NO MONETARIAS, EXCEPTO EMPRESAS DE SEGUROS Y FONDOS DE PENSIONES

## 9. INSTITUCIONES FINANCIERAS NO MONETARIAS
### A) Instituciones financieras no bancarias. Balance financiero

### 9.1 Detalle por subsector y tipo de entidad (a)
### Total activos

*Millones de euros*

| | 2016 | 2017 | 2018 | 2019 | 2020 | 2021 | 2022 |
|---|---|---|---|---|---|---|---|
| **INSTITUCIONES FINANCIERAS NO MONETARIAS (IFNM) (=1+2+3+4+5)** | **1 271 361** | **1 268 597** | **1 258 942** | **1 354 883** | **1 369 229** | **1 395 118** | **1 294 114** |
| Inversiones crediticias, | 439 304 | 435 411 | 457 131 | 476 716 | 481 427 | 464 490 | 454 710 |
| de las cuales: valores representativos de deuda | 409 388 | 407 447 | 416 058 | 429 811 | 428 457 | 413 883 | 402 066 |
| **1. Fondos de inversión no monetarios** | **268 665** | **300 351** | **291 457** | **316 713** | **318 434** | **370 813** | **348 139** |
| Inversiones crediticias, | 116 305 | 119 328 | 120 553 | 124 877 | 122 589 | 121 919 | 145 077 |
| de las cuales: valores representativos de deuda | 116 274 | 119 328 | 120 553 | 124 875 | 122 588 | 121 918 | 145 077 |
| Fondos de renta fija | 87 164 | 83 447 | 79 875 | 93 310 | 92 092 | 94 923 | 105 601 |
| Fondos de renta variable | 26 620 | 36 569 | 36 753 | 43 966 | 44 222 | 59 822 | 53 080 |
| Fondos mixtos | 56 693 | 66 318 | 64 050 | 69 406 | 72 989 | 79 545 | 62 336 |
| Fondos inmobiliarios | 1 678 | 1 407 | 1 493 | 1 742 | 1 806 | 1 809 | 1 851 |
| Hedge funds | 2 137 | 2 715 | 2 931 | 3 087 | 3 354 | 4 188 | 4 250 |
| Otros fondos | 91 762 | 105 518 | 101 640 | 99 684 | 93 736 | 116 740 | 103 037 |
| **2. Otros intermediarios financieros** | **267 552** | **261 075** | **236 755** | **229 014** | **249 291** | **227 235** | **208 841** |
| Inversiones crediticias, | 12 744 | 11 262 | 10 031 | 12 298 | 13 355 | 13 154 | 13 098 |
| de las cuales: valores representativos de deuda | 678 | 583 | 639 | 451 | 531 | 747 | 483 |
| Fondos de titulización | 223 539 | 210 329 | 189 390 | 179 192 | 188 439 | 167 394 | 151 565 |
| Sociedades de valores | 3 826 | 3 698 | 4 569 | 9 389 | 10 035 | 4 446 | 4 334 |
| Entidades de contrapartida central | 22 565 | 22 164 | 13 911 | 12 373 | 16 432 | 13 254 | 9 578 |
| SOCIMIs (b) | 19 279 | 26 598 | 32 114 | 35 141 | 35 744 | 39 989 | 31 885 |
| **3. Auxiliares financieros e instituciones financieras con actividad limitada y prestamistas de dinero** | **300 614** | **262 798** | **285 573** | **338 698** | **322 330** | **312 637** | **310 215** |
| Sociedades de garantía recíproca | 1 322 | 1 224 | 1 236 | 1 217 | 1 301 | 1 515 | 1 580 |
| Agencias de valores | 169 | 219 | 218 | 244 | 225 | 301 | 231 |
| Filiales instrumentales emisoras de valores que se clasifican como sociedades financieras | 47 422 | 4 833 | 2 564 | 3 220 | 2 275 | 1 404 | 1 322 |
| Sedes centrales de gupos financieros | 63 188 | 61 799 | 29 599 | 32 510 | 33 858 | ... | ... |
| Sociedades holding que no gestionan filiales | 181 380 | 194 043 | 223 440 | 278 612 | 262 004 | ... | ... |
| Resto de entidades financieras especializadas | ... | ... | 14 896 | 18 605 | 18 919 | ... | ... |
| **4. Empresas de seguros** | **302 653** | **304 721** | **308 768** | **320 048** | **329 283** | **323 191** | **279 638** |
| Inversiones crediticias, | 223 966 | 224 184 | 231 588 | 239 714 | 243 702 | 229 751 | 197 235 |
| de las cuales: valores representativos de deuda | 220 981 | 220 622 | 227 494 | 236 306 | 239 384 | 226 757 | 193 170 |
| **5. Fondos de pensiones** | **131 877** | **139 652** | **136 388** | **150 410** | **149 892** | **161 241** | **147 280** |
| Inversiones crediticias, | 69 536 | 65 436 | 63 725 | 64 438 | 63 627 | 60 850 | 60 454 |
| de las cuales: valores representativos de deuda | 69 527 | 65 418 | 63 710 | 64 379 | 63 552 | 60 803 | 60 395 |
| **PROMEMORIA (c):** | | | | | | | |
| **A. Fondos del mercado monetario** | **9 408** | **7 058** | **6 814** | **3 791** | **4 576** | **4 461** | **5 241** |
| **B. Establecimientos financieros de crédito** | **52 574** | **57 265** | **61 087** | **60 511** | **49 053** | **50 795** | **53 756** |
| Inversiones crediticias, | 49 256 | 53 601 | 57 403 | 56 973 | 47 147 | 49 107 | 51 942 |
| de las cuales: valores representativos de deuda | 2 134 | 2 673 | 2 681 | 2 376 | 2 117 | 2 051 | 2 981 |
| **INSTITUCIONES FINANCIERAS NO BANCARIAS (=IFNM +A+B)** | **1 333 343** | **1 332 920** | **1 326 842** | **1 419 185** | **1 422 858** | **1 450 373** | **1 353 111** |

(a) Los importes correspondientes al total activos financieros de cada subsector (según el Sistema de Cuentas Nacionales SEC2010, los epigrafes 1,2,3,4,5 y A, así como el subsector Instituciones financieras no monetarias y las agrupaciones B e Instituciones financieras no bancarias) se obtienen de las Cuentas financieras de la economía española, donde los instrumentos financieros se valoran a precios de mercado y se aplica jerarquización de fuentes. Sin embargo, los detalles por tipo de entidad dentro de cada subsector se obtienen de información estadística sobre el total de los activos de sus balances, dando lugar a diferencias entre el total de cada subsector según metodología de cuentas financieras y la agregación de las entidades que lo componen.
Cuando no se dispone de información estadística necesaria sobre algún tipo de entidad para la elaboración de las cuentas financieras trimestrales, se realizan estimaciones de manera que se obtengan las cuentas financieras del subsector aún sin tener el detalle completo por agentes.
(b) Las Sociedades Cotizadas de Inversión en el Mercado Inmobiliario (SOCIMIs), son conocidas internacionalmente como Real estate investment trusts (REITs). Están reguladas por la Ley 11/2009, pero no es hasta la entrada en vigor de la Ley 16/2012, que revisa su marco jurídico (principalmente el régimen fiscal aplicable) cuando se consolida el desarrollo del sector.
(c) Estas entidades se incluyen en el subsector de las Instituciones financieras monetarias.

## 9. INSTITUCIONES FINANCIERAS NO MONETARIAS
### A) Instituciones financieras no bancarias. Balance financiero

### 9.2 Otras entidades financieras:(a) Balance financiero consolidado (b)

■ Serie representada gráficamente.

*Miles de millones de Euros*

| | Activos financieros netos | Activos financieros exteriores netos | | | Activos financieros netos frente a las Administraciones públicas residentes | | | Activos financieros netos frente a Instituciones financieras monetarias residentes (c) | | | Activos financieros netos frente a Otros sectores residentes (d) | | | Partici-paciones en el capital y en Fondos de inversión | Otros pasivos (neto) | Pro memoria: Activos financieros totales |
|---|---|---|---|---|---|---|---|---|---|---|---|---|---|---|---|---|
| | | Neto | Activo | Pasivo | Neto | Activo | Pasivo | Neto | Activo | Pasivo | Neto | Activo | Pasivo | | | |
| | 1=2+5+8 +11-14-15 | 2=3-4 | 3 ■ | 4 ■ | 5=6-7 | 6 ■ | 7 ■ | 8=9-10 | 9 ■ | 10 ■ | 11=12-13 | 12 ■ | 13 ■ | 14 | 15 | 16=3+6+9 +12 ■ |
| **13** | -10,8 | 99,6 | 250,1 | 150,5 | 155,7 | 156,6 | 1,0 | 292,9 | 544,4 | 251,6 | -217,1 | 107,4 | 324,5 | 350,7 | -8,8 | 1 058,6 |
| **14** | -21,8 | 141,3 | 294,6 | 153,4 | 191,2 | 192,2 | 1,0 | 293,9 | 522,9 | 229,1 | -244,9 | 109,1 | 354,0 | 410,9 | -7,7 | 1 118,8 |
| **15** | -40,0 | 222,4 | 350,7 | 128,3 | 197,6 | 197,8 | 0,2 | 247,1 | 460,0 | 212,9 | -252,9 | 99,0 | 351,9 | 457,0 | -2,8 | 1 107,4 |
| **16** | -22,5 | 298,2 | 424,0 | 125,8 | 214,4 | 214,4 | - | 223,8 | 421,0 | 197,2 | -256,1 | 104,7 | 360,9 | 496,3 | 6,5 | 1 164,1 |
| **17** | -57,5 | 398,9 | 490,3 | 91,4 | 199,7 | 199,7 | - | 152,4 | 350,1 | 197,7 | -250,3 | 115,4 | 365,7 | 553,6 | 4,7 | 1 155,6 |
| **18** | -72,3 | 393,6 | 493,7 | 100,1 | 195,6 | 195,6 | - | 112,9 | 299,0 | 186,1 | -212,4 | 153,4 | 365,7 | 557,6 | 4,4 | 1 141,7 |
| **19** | -55,2 | 455,4 | 542,1 | 86,7 | 194,5 | 194,5 | - | 104,3 | 287,3 | 183,1 | -193,6 | 198,6 | 392,2 | 612,4 | 3,3 | 1 222,5 |
| **20** *I* | -45,8 | 414,4 | 500,4 | 86,0 | 184,1 | 184,1 | - | 99,4 | 275,1 | 175,7 | -178,4 | 193,4 | 371,9 | 563,0 | 2,3 | 1 153,1 |
| *II* | -42,9 | 442,6 | 527,2 | 84,6 | 187,3 | 187,3 | - | 93,8 | 279,9 | 186,1 | -189,8 | 193,7 | 383,5 | 572,7 | 4,1 | 1 188,1 |
| *III* | -36,7 | 446,7 | 535,4 | 88,7 | 188,4 | 188,5 | 0,1 | 95,0 | 281,0 | 186,0 | -192,8 | 195,9 | 388,6 | 568,0 | 6,0 | 1 200,7 |
| *IV* | -38,1 | 457,5 | 551,0 | 93,6 | 187,6 | 187,6 | - | 104,2 | 303,2 | 199,0 | -196,3 | 199,5 | 395,8 | 582,8 | 8,3 | 1 241,3 |
| **21** *I* | -42,3 | 481,9 | 573,6 | 91,7 | 177,4 | 177,4 | - | 99,2 | 293,9 | 194,7 | -192,6 | 200,3 | 392,8 | 600,1 | 8,2 | 1 245,3 |
| *II* | -31,7 | 510,0 | 601,0 | 90,9 | 169,5 | 169,5 | - | 102,0 | 298,2 | 196,2 | -188,5 | 204,2 | 392,7 | 617,7 | 6,9 | 1 272,8 |
| *III* | -36,1 | 508,7 | 598,2 | 89,5 | 167,6 | 167,6 | - | 105,7 | 286,2 | 180,5 | -187,1 | 204,0 | 391,1 | 623,5 | 7,4 | 1 255,9 |
| *IV* | -46,2 | 522,8 | 611,7 | 88,9 | 166,9 | 166,9 | 0,0 | 100,6 | 276,9 | 176,4 | -191,8 | 204,0 | 395,8 | 637,5 | 7,2 | 1 259,5 |
| **22** *I* | -28,5 | 520,1 | 604,9 | 84,8 | 153,0 | 153,1 | 0,0 | 104,9 | 276,1 | 171,2 | -174,3 | 202,8 | 377,2 | 623,8 | 8,3 | 1 236,9 |
| *II* | -25,2 | 495,7 | 581,1 | 85,4 | 145,0 | 145,1 | 0,0 | 100,7 | 266,3 | 165,5 | -154,9 | 200,5 | 355,4 | 604,8 | 7,1 | 1 192,9 |
| *III* | -20,3 | 491,5 | 577,2 | 85,7 | 141,2 | 141,3 | 0,0 | 93,6 | 249,4 | 155,8 | -144,1 | 198,9 | 342,9 | 596,4 | 6,2 | 1 166,7 |
| *IV* | -32,9 | 491,5 | 576,3 | 84,7 | 146,3 | 146,3 | 0,0 | 84,1 | 237,4 | 153,3 | -143,1 | 198,9 | 342,0 | 605,3 | 6,5 | 1 158,9 |

**ACTIVOS FINANCIEROS**

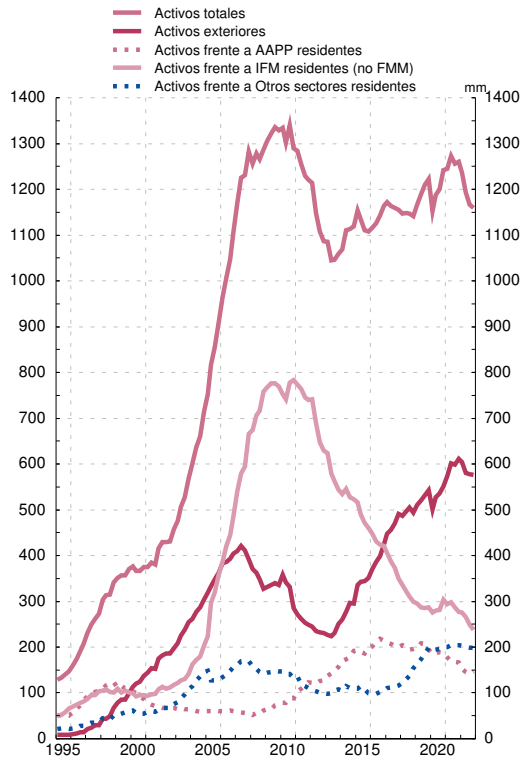


**PASIVOS**

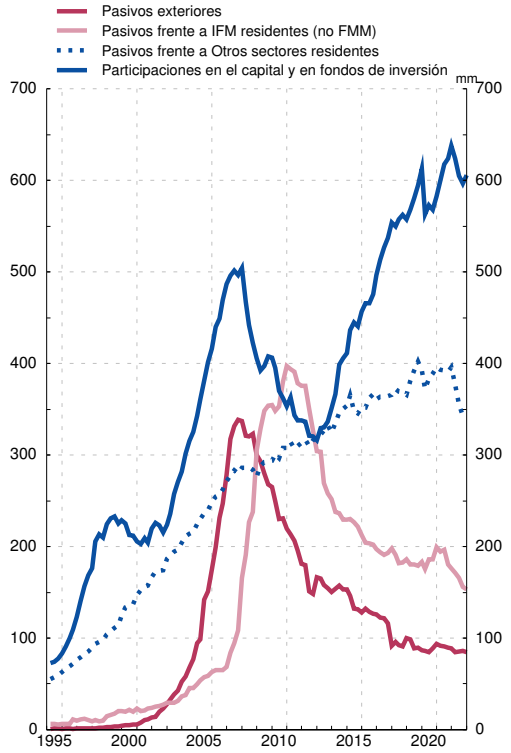


FUENTE: Cuentas financieras de la economía española

(a) Agrupación constituida por Fondos de inversión (S.123+S.124), Otros intermediarios financieros (S.125), Auxiliares financieros (S.126), Instituciones financieras de ámbito limitado y prestamistas de dinero (S.127), Empresas de seguros (S.128) y Fondos de pensiones (S.129). En el caso de los Fondos de inversión se han incluido los Fondos del mercado monetario (S.123) para ofrecer el total Fondos de inversión en el balance consolidado de 'Otras entidades financieras', agrupación de la que se reporta información estadística a organismos internacionales como ocurre con el FMI

(b) La consolidación se refiere a la compensación de las posiciones activas y pasivas (intra-sectoriales) entre las entidades que conforman un sector económico o agrupación de sectores económicos, en este caso, las incluidas en la agrupación institucional Otras entidades financieras

## 9. INSTITUCIONES FINANCIERAS NO MONETARIAS (a)
## B) Balance financiero. Valoración de activos financieros y pasivos según SEC2010

## 9.3 Detalle por instrumentos financieros y sectores institucionales de contrapartida

*Datos referidos a Diciembre de 2022* — *Millones de euros*

| | Serie en cuadro y columna/ *Time series in table and column* | Instituciones Financieras no Monetarias/ *Non-monetary Financial Institutions* A=B+C | Fondos de inversión no monetarios *Investment funds other than money market funds* (S124) B | Otras Instituciones Financieras no Monetarias *Other Non-monetary Financial institutions* (S125-S127) (b) C | |
|---|---|---|---|---|---|
| **I. ACTIVOS FINANCIEROS** | **9.4/1** | **867 196** | **348 139** | **519 056** | **I. FINANCIAL ASSETS** |
| **AF.2 EFECTIVO Y DEPÓSITOS** | **9.5/16** | **201 025** | **30 074** | **170 951** | **AF.2 CURRENCY AND DEPOSITS** |
| **Por instrumentos** | | | | | **By instrument** |
| AF.22 Depósitos transferibles | - | 48 966 | 24 153 | 24 813 | AF.22 Transferable deposits |
| AF.29 Otros depósitos | - | 152 059 | 5 921 | 146 138 | AF.29 Other deposits |
| **Por sectores de contrapartida** | | | | | **By counterpart sector** |
| Instituciones financieras monetarias | - | 190 379 | 29 933 | 160 445 | Monetary financial Institutions |
| Resto del mundo | - | 10 647 | 141 | 10 506 | Rest of the world |
| **AF.3 VALORES REPRESENTATIVOS DE DEUDA.** | **9.5/17** | **148 502** | **145 077** | **3 425** | **AF.3 DEBT SECURITIES** |
| **Por instrumentos** | | | | | **By instrument** |
| AF.31 Valores a corto plazo | 9.5/18 | 11 175 | 11 082 | 94 | AF.31 Short-term |
| AF.32 Valores a largo plazo | 9.5/19 | 137 326 | 133 995 | 3 331 | AF.32 Long-term |
| **Por sectores de contrapartida** | | | | | **By counterpart sector** |
| Sociedades no financieras | - | 3 877 | 3 658 | 219 | Non-financial corporations |
| Instituciones financieras monetarias | - | 7 737 | 7 405 | 333 | Monetary financial institutions |
| Instituciones financieras no monetarias | - | 838 | 817 | 21 | Non-Monetary financial institutions |
| Administraciones Públicas | - | 31 245 | 30 895 | 350 | General government |
| Resto del mundo | - | 104 804 | 102 301 | 2 492 | Rest of the world |
| **AF.4 PRÉSTAMOS** | **9.5/20** | **48 520** | **-** | **48 520** | **AF.4 LOANS** |
| **Por instrumentos** | | | | | **By instrument** |
| AF.41 Préstamos a corto plazo | - | 441 | - | 441 | AF.41 Short-term |
| AF.42 Préstamos a largo plazo | - | 48 079 | - | 48 079 | AF.42 Long-term |
| **Por sectores de contrapartida** | | | | | **By counterpart sector** |
| Sociedades no financieras | - | 30 295 | - | 30 295 | Non-financial corporations |
| Instituciones financieras no monetarias | - | - | - | - | Non-Monetary financial institutions |
| Administraciones públicas | - | 271 | - | 271 | General government |
| Hogares e ISFLSH | - | 8 130 | - | 8 130 | Households and NPISH |
| Resto del mundo | - | 9 823 | - | 9 823 | Rest of the world |
| **AF.5 PARTICIPACIONES EN EL CAPITAL Y EN FONDOS DE INVERSIÓN** | **9.5/21/22** | **446 068** | **167 761** | **278 307** | **AF.5 EQUITY AND INVESTMENT FUND SHARES** |
| **Por instrumentos** | | | | | **By instrument** |
| AF.511 Acciones cotizadas | - | 77 404 | 53 111 | 24 293 | AF.511 Listed shares |
| AF.512 Acciones no cotizadas | - | 199 477 | 16 989 | 182 488 | AF.512 Unlisted shares |
| AF.519 Otras participaciones en el capital | - | 66 099 | 191 | 65 908 | AF.519 Other equity |
| AF.52 Participaciones en fondos de inversión | 9.5/22 | 103 088 | 97 470 | 5 618 | AF.52 Investment fund shares |
| **Por sectores de contrapartida** | | | | | **By counterpart sector** |
| Sociedades no financieras | - | 143 741 | 14 746 | 128 995 | Non-financial corporations |
| Instituciones financieras monetarias | - | 4 852 | 1 449 | 3 402 | Monetary financial institutions |
| Instituciones financieras no monetarias | - | 56 388 | 12 509 | 43 879 | Non-Monetary financial institutions |
| Resto del mundo | - | 241 087 | 139 056 | 102 030 | Rest of the world |
| **AF.7/8 OTROS ACTIVOS** | **9.5/23** | **23 081** | **5 228** | **17 853** | **AF.7/8 OTHER ASSETS** |
| **Por instrumentos** | | | | | **By instrument** |
| AF.71 Derivados financieros | - | 15 533 | 1 389 | 14 145 | AF.71 Financial derivatives |
| AF.89 Otras cuentas. ptes. de cobro excl. créd. com. | - | 6 604 | 3 840 | 2 764 | AF.89 Other accounts receivable excl. trade credits |
| **Por sectores de contrapartida** | | | | | **By counterpart sector** |
| Sociedades no financieras | - | 6 035 | 3 814 | 2 221 | Non-financial corporations |
| Instituciones financieras monetarias | - | 658 | 26 | 632 | Monetary financial institutions |
| Instituciones financieras no monetarias | - | 14 378 | 801 | 13 577 | Non-Monetary financial institutions |
| Hogares e ISFLSH | - | 1 277 | - | 1 277 | Households and NPISH |
| Resto del mundo | - | 733 | 588 | 146 | Rest of the world |

*December 2022 data* — *EUR millions*

**9.3 Breakdown by financial instrument and counterpart institutional sector**

**9. NON-MONETARY FINANCIAL INSTITUTIONS (a)**
**B) Financial balance sheet. Valuation of financial assets and liabilities in accordance with ESA 2010**

(a) Excepto Empresas de seguros y fondos de pensiones. Incluye los subsectores del SEC 2010 S.124 a S.127 / Except insurance corporations and pension funds. Includes ESA 2010 sub-sectors S.124 to S.127

(b) Otras instituciones financieras no monetarias comprende los sectores: S.125 Otros intermediarios financieros, excepto empresas de seguros y fondos de pensiones; S.126 Auxiliares financieros y S.127 Instituciones financieras de ámbito limitado y prestamistas de dinero / Other non-monetary financial institutions includes sectors: S.125 Other financial intermediaries, except insurance corporations and pension funds; S.126 Financial auxiliaries and S.127 Captive financial institutions and money lenders

*Datos referidos a Diciembre de 2022* — *Millones de euros*

| | Serie en cuadro y columna/ *Time series in table and column* | Instituciones Financieras no Monetarias/ *Non-monetary Financial Institutions* A=B+C | Fondos de inversión no monetarios *Investment funds other than money market funds* (S124) B | Otras Instituciones Financieras no Monetarias *Other Non-monetary Financial institutions* (S125-S127) (b) C | |
|---|---|---|---|---|---|
| **II. ACTIVOS FINANCIEROS NETOS (=I-III)** | **9.4/15** | **-19 689** | **-853** | **-18 836** | **II. NET FINANCIAL ASSETS (=I-III)** |
| **III. PASIVOS** | **9.4/8** | **886 885** | **348 992** | **537 892** | **III. LIABILITIES** |
| **AF.3 VALORES REPRESENTATIVOS DE DEUDA.** | **9.5/24** | **148 038** | **-** | **148 038** | **AF.3 DEBT SECURITIES** |
| **Por instrumentos** | | | | | **By instrument** |
| AF.31 Valores a corto plazo | 9.5/25 | 1 157 | - | 1 157 | AF.31 Short-term |
| AF.32 Valores a largo plazo | 9.5/26 | 146 881 | - | 146 881 | AF.32 Long-term |
| **Por sectores de contrapartida** | | | | | **By counterpart sector** |
| Sociedades no financieras | - | 1 374 | - | 1 374 | Non-financial corporations |
| Instituciones financieras monetarias | - | 111 284 | - | 111 284 | Monetary financial institutions |
| Instituciones financieras no monetarias | - | 2 994 | - | 2 994 | Non-Monetary financial institutions |
| Administraciones Públicas | - | 24 | - | 24 | General government |
| Hogares y ISFLSH | - | 110 | - | 110 | Households and NPISH |
| Resto del mundo | - | 32 252 | - | 32 252 | Rest of the world |
| **AF.4 PRÉSTAMOS** | **9.5/27** | **83 495** | **516** | **82 978** | **AF.4 LOANS** |
| **Por instrumentos** | | | | | **By instrument** |
| AF.41 Préstamos a corto plazo | - | 6 812 | - | 6 812 | AF.41 Short-term |
| AF.42 Préstamos a largo plazo | - | 76 683 | 516 | 76 167 | AF.42 Long-term |
| **Por sectores de contrapartida** | | | | | **By counterpart sector** |
| Sociedades no financieras | - | 16 698 | - | 16 698 | Non-financial corporations |
| Instituciones financieras monetarias | - | 32 054 | 516 | 31 537 | Monetary financial institutions |
| Instituciones financieras no monetarias | - | 431 | - | 431 | Non-Monetary financial institutions |
| Resto del mundo | - | 34 312 | - | 34 312 | Rest of the world |
| **AF.5 PARTICIPACIONES EN EL CAPITAL Y EN FONDOS DE INVERSIÓN** | **9.5/28/29** | **630 153** | **346 394** | **283 759** | **AF.5 EQUITY AND INVESTMENT FUND SHARES** |
| **Por instrumentos** | | | | | **By instrument** |
| AF.511 Acciones cotizadas | - | 30 616 | - | 30 616 | AF.511 Listed shares |
| AF.512 Acciones no cotizadas | - | 79 602 | - | 79 602 | AF.512 Unlisted shares |
| AF.519 Otras participaciones en el capital | - | 173 541 | - | 173 541 | AF.519 Other equity |
| AF.52 Participaciones en fondos de inversión | 9.5/29 | 346 394 | 346 394 | - | AF.52 Investment fund shares |
| **Por sectores de contrapartida** | | | | | **By counterpart sector** |
| Sociedades no financieras | - | 108 572 | 36 930 | 71 642 | Non-financial corporations |
| Instituciones financieras monetarias | - | 25 979 | 1 183 | 24 796 | Monetary financial institutions |
| Instituciones financieras no monetarias | - | 58 906 | 33 303 | 25 603 | Non-Monetary financial institutions |
| Administraciones Públicas | - | 4 520 | 2 113 | 2 406 | General government |
| Hogares y ISFLSH | - | 265 138 | 262 469 | 2 669 | Households and NPISH |
| Resto del mundo | - | 167 038 | 10 396 | 156 643 | Rest of the world |
| **AF.7/8 OTROS PASIVOS** | **9.5/30** | **25 199** | **2 082** | **23 117** | **AF.7/8 OTHER LIABILITIES** |
| **Por instrumentos** | | | | | **By instrument** |
| AF.7 Derivados financieros | - | 14 756 | 757 | 13 999 | AF.7 Financial derivatives |
| AF.89 Otras ctas. ptes. de pago excl. créd. com. | - | 9 434 | 1 325 | 8 109 | AF.89 Other accounts payable excl. trade credits |
| **Por sectores de contrapartida** | | | | | **By counterpart sector** |
| Sociedades no financieras | - | 7 341 | 1 325 | 6 016 | Non-financial corporations |
| Instituciones financieras monetarias | - | 7 967 | - | 7 967 | Monetary financial institutions |
| Instituciones financieras no monetarias | - | 5 568 | 456 | 5 112 | Non-Monetary financial institutions |
| Hogares y ISFLSH | - | 3 999 | - | 3 999 | Households and NPISH |
| Resto del mundo | - | 325 | 301 | 24 | Rest of the world |

*December 2022 data* — *EUR millions*

**9.3 Breakdown by financial instrument and counterpart institutional sector**

**9. NON-MONETARY FINANCIAL INSTITUTIONS (a)**
**B) Financial balance sheet. Valuation of financial assets and liabilities in accordance with ESA 2010**

(a) Excepto Empresas de seguros y fondos de pensiones. Incluye los subsectores del SEC 2010 S.124 a S.127 / Except insurance corporations and pension funds. Includes ESA 2010 sub-sectors S.124 to S.127

(b) Otras instituciones financieras no monetarias comprende los sectores: S.125 Otros intermediarios financieros, excepto empresas de seguros y fondos de pensiones; S.126 Auxiliares financieros y S.127 Instituciones financieras de ámbito limitado y prestamistas de dinero / Other non-monetary financial institutions includes sectors: S.125 Other financial intermediaries, except insurance corporations and pension funds; S.126 Financial auxiliaries and S.127 Captive financial institutions and money lenders

## 9. INSTITUCIONES FINANCIERAS NO MONETARIAS (a)
### B) Balance financiero.
### Valoración de activos financieros y pasivos según SEC 2010

### 9.4 Activos financieros y pasivos. Detalle por sectores institucionales de contrapartida

*Miles de millones de euros*

| | Activos financieros | | | | | | | Pasivos | | | | | | | Activos financieros netos (b) |
|---|---|---|---|---|---|---|---|---|---|---|---|---|---|---|---|
| | Total | Sociedades no financieras | Instituciones financieras monetarias | Instituciones financieras no monetarias | Administraciones públicas | Hogares e ISFLSH | Resto del mundo | Total | Sociedades no financieras | Instituciones financieras monetarias | Instituciones financieras no monetarias | Administraciones públicas | Hogares e ISFLSH | Resto del mundo | |
| | 1=2 a 7 | 2 | 3 | 4 | 5 | 6 | 7 | 8=9 a 14 | 9 | 10 | 11 | 12 | 13 | 14 | 15= 1-8 |
| **13** | 773 | 86 | 450 | 38 | 53 | 8 | 137 | 756 | 89 | 268 | 48 | 3 | 142 | 206 | 16 |
| **14** | 804 | 89 | 436 | 44 | 59 | 7 | 168 | 806 | 96 | 239 | 58 | 3 | 200 | 210 | -3 |
| **15** | 772 | 78 | 380 | 45 | 46 | 11 | 212 | 799 | 99 | 225 | 57 | 2 | 222 | 194 | -28 |
| **16** | 837 | 87 | 360 | 53 | 53 | 10 | 276 | 836 | 98 | 215 | 60 | 2 | 232 | 228 | 1 |
| **17** | 824 | 100 | 292 | 56 | 45 | 8 | 325 | 857 | 88 | 226 | 58 | 2 | 260 | 223 | -33 |
| **18** | 814 | 139 | 247 | 62 | 39 | 7 | 320 | 862 | 96 | 207 | 60 | 2 | 235 | 261 | -48 |
| **19** | 884 | 180 | 241 | 69 | 33 | 9 | 352 | 924 | 131 | 208 | 67 | 3 | 255 | 260 | -39 |
| **20** *I* | 834 | 179 | 231 | 64 | 29 | 9 | 322 | 868 | 126 | 200 | 63 | 3 | 229 | 247 | -34 |
| *II* | 852 | 178 | 235 | 64 | 30 | 9 | 336 | 882 | 121 | 209 | 62 | 4 | 240 | 246 | -30 |
| *III* | 858 | 178 | 237 | 64 | 29 | 10 | 340 | 881 | 117 | 210 | 61 | 4 | 243 | 246 | -23 |
| *IV* | 890 | 180 | 259 | 65 | 28 | 9 | 348 | 913 | 126 | 223 | 62 | 4 | 254 | 243 | -23 |
| **21** *I* | 900 | 183 | 251 | 69 | 26 | 8 | 363 | 929 | 131 | 219 | 66 | 4 | 265 | 244 | -29 |
| *II* | 930 | 185 | 256 | 73 | 22 | 10 | 385 | 952 | 136 | 220 | 71 | 4 | 276 | 245 | -22 |
| *III* | 913 | 186 | 243 | 72 | 21 | 10 | 381 | 939 | 138 | 205 | 70 | 4 | 281 | 242 | -26 |
| *IV* | 911 | 186 | 234 | 71 | 22 | 9 | 388 | 947 | 140 | 201 | 68 | 5 | 290 | 243 | -36 |
| **22** *I* | 906 | 186 | 233 | 70 | 20 | 9 | 388 | 926 | 139 | 195 | 68 | 4 | 281 | 239 | -20 |
| *II* | 890 | 186 | 228 | 69 | 22 | 10 | 375 | 903 | 138 | 189 | 67 | 4 | 267 | 238 | -14 |
| *III* | 873 | 184 | 213 | 70 | 25 | 10 | 372 | 882 | 133 | 179 | 67 | 4 | 263 | 235 | -9 |
| *IV* | 867 | 184 | 204 | 72 | 32 | 9 | 367 | 887 | 134 | 177 | 68 | 5 | 269 | 234 | -20 |

(a) Excepto Empresas de seguros y fondos de pensiones. Incluye los subsectores S.124 a S.127 del SEC 2010
(b) No se incluyen los activos inmobiliarios.

## 9. INSTITUCIONES FINANCIERAS NO MONETARIAS (a)
### B) Balance financiero.
### Valoración de activos financieros y pasivos según SEC 2010

### 9.5. Activos financieros y pasivos. Detalle por instrumentos

*Miles de millones de euros*

| | Activos financieros | | | | | | | | | Pasivos | | | | | | | |
|---|---|---|---|---|---|---|---|---|---|---|---|---|---|---|---|---|---|
| | Total | Efectivo y depósitos | Valores representativos de deuda | | | Préstamos | Participaciones en el capital | Participaciones en fondos de inversión | Otros activos | Total | Valores representativos de deuda | | | Préstamos | Participaciones en el capital | Participaciones en fondos de inversión | Otros pasivos |
| | | | Total | A corto plazo | A largo plazo | | | | | | Total | A corto plazo | A largo plazo | | | | |
| | 1=2+3 +6 a 9 | 2 | 3=4+5 | 4 | 5 | 6 | 7 | 8 | 9 | 10=11+ 14 a 17 | 11= 12+13 | 12 | 13 | 14 | 15 | 16 | 17 |
| **13** | 773 | 419 | 94 | 5 | 89 | 22 | 205 | 23 | 11 | 756 | 295 | 3 | 292 | 113 | 150 | 185 | 12 |
| **14** | 804 | 395 | 115 | 6 | 109 | 21 | 223 | 38 | 11 | 806 | 287 | 7 | 281 | 108 | 169 | 230 | 12 |
| **15** | 772 | 353 | 107 | 7 | 101 | 25 | 214 | 62 | 11 | 799 | 254 | 7 | 246 | 91 | 190 | 255 | 11 |
| **16** | 837 | 333 | 119 | 7 | 111 | 27 | 272 | 67 | 20 | 836 | 250 | 11 | 239 | 87 | 212 | 268 | 19 |
| **17** | 824 | 270 | 121 | 8 | 113 | 24 | 297 | 90 | 21 | 857 | 204 | 2 | 202 | 89 | 246 | 298 | 20 |
| **18** | 814 | 240 | 125 | 10 | 115 | 37 | 305 | 85 | 22 | 862 | 183 | 1 | 182 | 103 | 265 | 290 | 22 |
| **19** | 884 | 234 | 129 | 9 | 120 | 43 | 358 | 95 | 24 | 924 | 178 | 1 | 177 | 94 | 312 | 316 | 24 |
| **20** *I* | 834 | 228 | 124 | 8 | 116 | 43 | 330 | 83 | 26 | 868 | 168 | 1 | 168 | 93 | 297 | 284 | 25 |
| *II* | 852 | 233 | 124 | 8 | 115 | 43 | 335 | 92 | 24 | 882 | 172 | 1 | 171 | 96 | 291 | 299 | 25 |
| *III* | 858 | 237 | 126 | 9 | 117 | 45 | 330 | 96 | 24 | 881 | 176 | 1 | 175 | 97 | 282 | 301 | 25 |
| *IV* | 890 | 259 | 126 | 8 | 117 | 49 | 329 | 105 | 23 | 913 | 186 | 1 | 185 | 104 | 281 | 317 | 26 |
| **21** *I* | 900 | 251 | 125 | 9 | 117 | 47 | 338 | 113 | 26 | 929 | 183 | 1 | 183 | 100 | 285 | 332 | 29 |
| *II* | 930 | 258 | 124 | 8 | 116 | 48 | 349 | 125 | 26 | 952 | 180 | 1 | 179 | 105 | 289 | 350 | 28 |
| *III* | 913 | 240 | 125 | 8 | 117 | 48 | 349 | 127 | 24 | 939 | 174 | 1 | 173 | 93 | 288 | 359 | 26 |
| *IV* | 911 | 232 | 126 | 8 | 118 | 48 | 348 | 133 | 24 | 947 | 169 | 1 | 168 | 92 | 289 | 370 | 27 |
| **22** *I* | 906 | 230 | 128 | 9 | 119 | 48 | 352 | 124 | 24 | 926 | 165 | 1 | 164 | 87 | 286 | 361 | 28 |
| *II* | 890 | 226 | 131 | 9 | 123 | 48 | 345 | 113 | 26 | 903 | 159 | 1 | 159 | 86 | 285 | 344 | 28 |
| *III* | 873 | 211 | 137 | 12 | 125 | 48 | 346 | 108 | 24 | 882 | 150 | 1 | 149 | 85 | 283 | 339 | 26 |
| *IV* | 867 | 201 | 149 | 11 | 137 | 49 | 343 | 103 | 23 | 887 | 148 | 1 | 147 | 83 | 284 | 346 | 25 |

(a) Excepto empresas de seguros y fondos de pensiones. Incluye los subsectores S.124 a S.127 del SEC 2010

## 9. FONDOS DE INVERSIÓN
### C) Fondos de inversión en valores mobiliarios

## 9.10 Patrimonio y rentabilidades: detalle por vocación

■ Serie representada gráficamente.

*Millones de euros y porcentajes*

| | Total | | | | FMM (a) | | | | IIC renta fija (b) | | | | IIC renta variable (c) | | | | Otros fondos (d) |
|---|---|---|---|---|---|---|---|---|---|---|---|---|---|---|---|---|---|
| | Patrimonio | Variación mensual | De la cual: Suscripción neta | Rentabilidad últimos 12 meses | Patrimonio | Variación mensual | De la cual: Suscripción neta | Rentabilidad últimos 12 meses | Patrimonio | Variación mensual | De la cual: Suscripción neta | Rentabilidad últimos 12 meses | Patrimonio | Variación mensual | De la cual: Suscripción neta | Rentabilidad últimos 12 meses | Patrimonio |
| | 1 ■ | 2 | 3 | 4 ■ | 5 ■ | 6 | 7 | 8 ■ | 9 ■ | 10 | 11 | 12 ■ | 13 ■ | 14 | 15 | 16 ■ | 17 |
| **17** | 265 195 | 27 358 | 19 383 | 2,85 | 7 122 | -2 600 | -2 488 | -0,29 | 127 723 | -1 003 | -151 | 0,61 | 58 655 | 15 999 | 10 851 | 7,61 | 71 695 |
| **18** | 259 091 | -6 104 | 8 039 | -4,77 | 6 810 | -312 | -345 | -0,53 | 119 994 | -7 729 | -4 592 | -2,29 | 59 839 | 1 184 | 8 414 | -10,03 | 72 448 |
| **19** | 279 375 | 20 285 | 1 776 | 7,44 | 3 788 | -3 022 | -776 | 0,01 | 133 653 | 13 660 | 8 729 | 2,90 | 73 000 | 13 161 | 755 | 15,96 | 68 934 |
| **20** | 279 693 | 318 | 1 173 | 0,64 | 4 572 | 784 | 797 | -0,01 | 134 858 | 1 205 | 1 208 | 0,52 | 75 246 | 2 247 | 660 | 1,29 | 65 016 |
| **21** | 324 700 | 45 007 | 25 578 | 6,37 | 4 459 | -113 | -87 | -0,40 | 145 275 | 10 417 | 10 262 | 0,69 | 87 643 | 12 397 | 10 760 | 16,35 | 87 323 |
| **22** | 311 466 | -13 233 | 16 404 | -8,84 | 5 237 | 778 | 797 | -0,57 | 142 932 | -2 343 | 13 958 | -6,80 | 77 063 | -10 580 | 639 | -12,17 | 86 235 |
| **22** *Feb* | 312 800 | -4 894 | 421 | 1,71 | 4 154 | 63 | 64 | -0,44 | 143 405 | -247 | 1 196 | -1,30 | 84 266 | -2 258 | -220 | 7,04 | 80 975 |
| *Mar* | 316 020 | 3 220 | 1 626 | 0,65 | 4 218 | 64 | 67 | -0,46 | 142 667 | -739 | 2 255 | -1,79 | 84 977 | 711 | -392 | 4,97 | 84 158 |
| *Abr* | 312 538 | -3 482 | 1 161 | -1,46 | 4 201 | -17 | -14 | -0,56 | 137 168 | -5 499 | 782 | -2,88 | 82 949 | -2 028 | -56 | 0,94 | 88 220 |
| *May* | 311 704 | -834 | 1 376 | -2,36 | 4 229 | 28 | 30 | -0,55 | 137 833 | 666 | 1 308 | -3,38 | 82 500 | -449 | 190 | -0,59 | 87 141 |
| *Jun* | 302 684 | -9 020 | 930 | -6,55 | 4 211 | -18 | -11 | -0,82 | 136 335 | -1 499 | 563 | -5,30 | 77 350 | -5 151 | -65 | -8,73 | 84 789 |
| *Jul* | 313 508 | 10 824 | 1 117 | -3,69 | 4 235 | 24 | 25 | -0,75 | 139 656 | 3 322 | 1 124 | -3,93 | 82 838 | 5 489 | 758 | -3,01 | 86 778 |
| *Ago* | 307 892 | -5 616 | 119 | -6,19 | 4 283 | 48 | 46 | -0,88 | 137 875 | -1 781 | 357 | -5,45 | 80 412 | -2 427 | -204 | -7,40 | 85 322 |
| *Sep* | 299 627 | -8 265 | 1 643 | -8,27 | 4 244 | -39 | -29 | -0,96 | 137 590 | -285 | 2 278 | -6,88 | 75 227 | -5 185 | -471 | -11,25 | 82 565 |
| *Oct* | 308 046 | 8 419 | 3 604 | -7,90 | 5 178 | 934 | 934 | -0,92 | 139 672 | 2 082 | 1 692 | -6,64 | 77 763 | 2 537 | -765 | -10,27 | 85 432 |
| *Nov* | 316 263 | 8 217 | 2 618 | -5,80 | 5 147 | -31 | -37 | -0,74 | 142 935 | 3 263 | 1 507 | -5,74 | 80 748 | 2 985 | 102 | -5,53 | 87 432 |
| *Dic* | 311 466 | -4 796 | 2 001 | -8,84 | 5 237 | 89 | 86 | -0,57 | 142 932 | -3 | 1 427 | -6,80 | 77 063 | -3 685 | -246 | -12,17 | 86 235 |
| **23** *Ene* | 322 989 | 11 522 | 3 667 | -4,78 | 5 294 | 57 | 53 | -0,35 | 147 518 | 4 586 | 2 962 | -5,08 | 80 944 | 3 881 | -270 | -4,01 | 89 233 |
| *Feb* | 324 613 | 1 625 | 2 998 | -3,70 | 5 442 | 148 | 140 | -0,13 | 149 892 | 2 374 | 3 437 | -4,65 | 80 474 | -470 | -564 | -1,52 | 88 806 |
| *Mar* | 328 868 | 4 255 | 2 816 | -3,52 | 5 895 | 454 | 446 | 0,06 | 152 849 | 2 957 | 2 227 | -3,55 | 80 203 | -271 | -450 | -2,94 | 89 921 |
| *Abr* P | 325 999 | -2 870 | 2 020 | -1,95 | 6 249 | 354 | 342 | 0,36 | 148 656 | -4 194 | 1 777 | -2,29 | 77 983 | -2 220 | -227 | -0,54 | 93 110 |
| *May* P | 328 280 | 2 282 | 1 537 | -0,95 | 6 577 | 327 | 315 | 0,62 | 150 056 | 1 400 | 1 402 | -1,52 | 78 158 | 175 | -432 | 0,74 | 93 489 |

**PATRIMONIO**

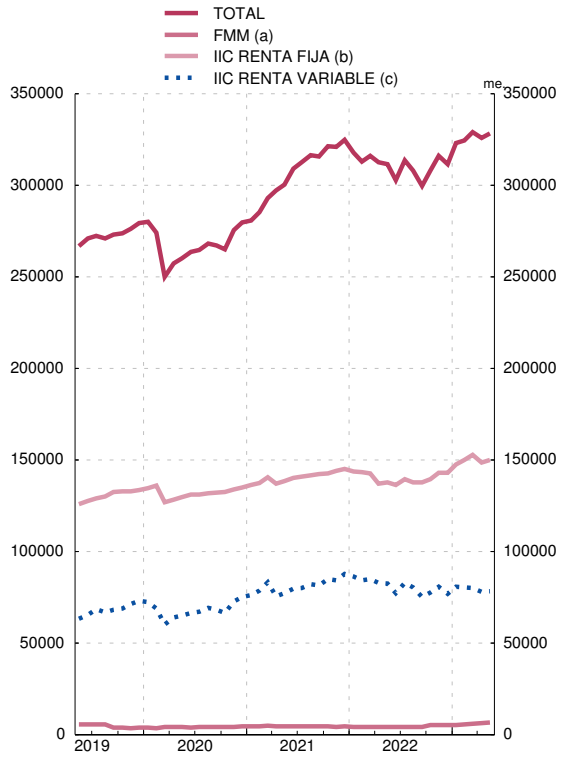


**RENTABILIDAD ÚLTIMOS DOCE MESES**

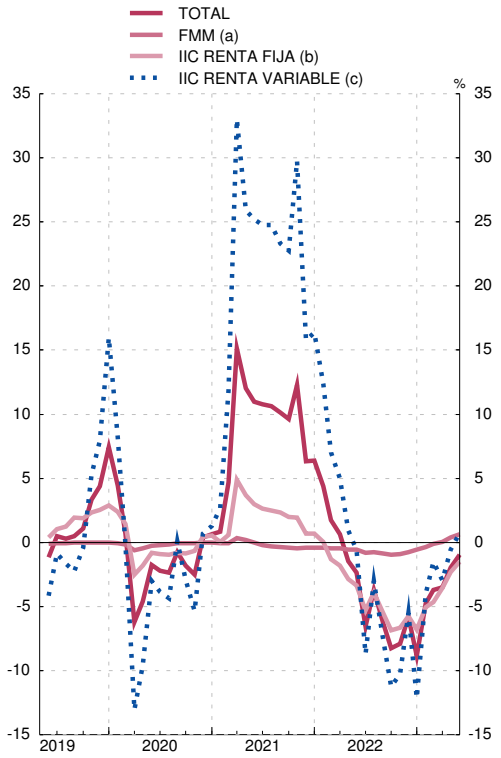


FUENTES: CNMV e Inverco.

a) Hasta diciembre de 2007 se refiere a FIAMM y desde enero de 2008 a la categoría FMM.

b) Incluye FIM renta fija a corto y largo en euros e internacional, renta fija mixta en euros e internacional y fondos garantizados.

c) Incluye FIM renta variable y variable mixta en euros, nacional e internacional.

d) Incluye fondos globales, fondos que replican un índice y fondos con objetivo concreto de rentabilidad no garantizado.

## 9. INSTITUCIONES FINANCIERAS NO MONETARIAS (a)
### C) Fondos de inversión no monetarios (b)
### Balance financiero. Valoración de activos financieros y pasivos según SEC 2010

### 9.11 Activos financieros y pasivos por instrumentos

*Millones de euros*

| | Activos financieros | | | | | | | Pasivos | | | | Activos financieros netos |
|---|---|---|---|---|---|---|---|---|---|---|---|---|
| | Total | Depósitos (c) | Valores representativos de deuda | Préstamos (c) | Participaciones en el capital | Participaciones en fondos de inversión | Otros activos | Total | Préstamos | Participaciones en fondos de inversión | Otros pasivos | |
| | 1=2 a 7 | 2 | 3 | 4 | 5 | 6 | 7 | 8=9 a 11 | 9 | 10 | 11 | 12=1-8 |
| **13** | 180 669 | 36 341 | 92 612 | 229 | 26 401 | 21 994 | 3 092 | 187 891 | 853 | 185 496 | 1 542 | -7 222 |
| **14** | 229 747 | 41 573 | 113 680 | 120 | 33 336 | 37 327 | 3 710 | 231 742 | 447 | 229 515 | 1 780 | -1 995 |
| **15** | 254 889 | 43 366 | 105 594 | 279 | 40 683 | 61 088 | 3 879 | 256 857 | 520 | 254 695 | 1 641 | -1 967 |
| **16** | 268 665 | 41 604 | 116 274 | 31 | 41 231 | 65 667 | 3 858 | 270 465 | 513 | 267 747 | 2 205 | -1 800 |
| **17** | 300 351 | 36 246 | 119 328 | - | 51 435 | 88 766 | 4 576 | 301 201 | 366 | 298 375 | 2 460 | -850 |
| **18** | 291 457 | 32 302 | 120 553 | - | 51 465 | 82 701 | 4 436 | 292 719 | 355 | 290 027 | 2 337 | -1 262 |
| **19** | 316 713 | 37 096 | 124 875 | 2 | 58 140 | 92 564 | 4 036 | 318 913 | 493 | 316 201 | 2 219 | -2 200 |
| **20** *I* | 285 222 | 34 098 | 119 586 | 2 | 45 010 | 80 412 | 6 114 | 286 931 | 510 | 283 700 | 2 721 | -1 709 |
| *II* | 300 065 | 33 666 | 120 847 | 1 | 51 538 | 89 382 | 4 630 | 300 814 | 540 | 298 533 | 1 741 | -749 |
| *III* | 304 932 | 32 243 | 123 478 | 1 | 51 939 | 92 705 | 4 565 | 303 839 | 538 | 301 404 | 1 897 | 1 093 |
| *IV* | 318 434 | 33 228 | 122 588 | 1 | 57 312 | 101 409 | 3 896 | 319 069 | 536 | 316 854 | 1 679 | -635 |
| **21** *I* | 335 135 | 35 304 | 121 365 | 1 | 63 397 | 109 735 | 5 334 | 335 573 | 534 | 332 046 | 2 993 | -438 |
| *II* | 355 550 | 39 432 | 120 428 | 1 | 69 484 | 121 157 | 5 047 | 353 890 | 531 | 350 469 | 2 890 | 1 659 |
| *III* | 360 462 | 40 615 | 119 733 | 1 | 72 043 | 122 562 | 5 506 | 362 302 | 528 | 358 606 | 3 168 | -1 840 |
| *IV* | 370 813 | 38 530 | 121 918 | 1 | 77 348 | 128 186 | 4 829 | 372 788 | 526 | 369 691 | 2 572 | -1 975 |
| **22** *I* | 361 481 | 39 191 | 123 260 | 1 | 74 647 | 119 077 | 5 304 | 365 301 | 522 | 360 631 | 4 148 | -3 820 |
| *II* | 347 287 | 36 362 | 127 251 | 1 | 69 386 | 107 375 | 6 911 | 348 862 | 535 | 344 156 | 4 171 | -1 575 |
| *III* | 340 253 | 31 592 | 133 045 | - | 67 905 | 102 256 | 5 455 | 341 514 | 546 | 338 623 | 2 345 | -1 261 |
| *IV* | 348 139 | 30 074 | 145 077 | - | 70 290 | 97 470 | 5 228 | 348 992 | 516 | 346 394 | 2 082 | -853 |

(a) Excepto Empresas de seguros y fondos de pensiones
(b) Subsector S.124 del SEC 2010
(c) Incluye adquisiciones temporales de activos

## 9. INSTITUCIONES FINANCIERAS NO MONETARIAS (a)
### C) Fondos de inversión no monetarios (b)
### Balance financiero. Valoración de activos financieros y pasivos según SEC 2010

### 9.12 Activos financieros frente a Sociedades no financieras y Administraciones Públicas

*Millones de euros*

| | Sociedades no financieras | | | | | | Administraciones Públicas | | | | | | | |
|---|---|---|---|---|---|---|---|---|---|---|---|---|---|---|
| | Total | Valores representativos de deuda | | | Acciones y otras participaciones | Otros activos | Total | Valores representativos de deuda | | | | | | |
| | | | | | | | | Administración central | | | Comunidades autónomas | | | Corporaciones locales |
| | | Total | A corto plazo | A largo plazo | | | | Total | A corto plazo | A largo plazo | Total | A corto plazo | A largo plazo | |
| | 1=2+5+6 | 2=3+4 | 3 | 4 | 5 | 6 | 7=8+11+14 | 8=9+10 | 9 | 10 | 11=12+13 | 12 | 13 | 14 |
| **13** | 9 722 | 1 234 | 529 | 705 | 7 050 | 1 439 | 51 856 | 47 195 | 2 634 | 44 561 | 4 655 | 18 | 4 637 | 6 |
| **14** | 13 541 | 2 063 | 710 | 1 353 | 9 299 | 2 179 | 57 671 | 50 963 | 2 241 | 48 723 | 6 708 | 24 | 6 683 | - |
| **15** | 15 997 | 2 740 | 515 | 2 225 | 10 665 | 2 592 | 44 545 | 38 856 | 1 618 | 37 238 | 5 685 | 53 | 5 632 | 3 |
| **16** | 15 899 | 2 977 | 625 | 2 352 | 10 498 | 2 424 | 51 044 | 45 800 | 1 967 | 43 833 | 5 241 | 95 | 5 146 | 3 |
| **17** | 18 706 | 3 103 | 648 | 2 454 | 12 470 | 3 133 | 43 326 | 38 853 | 2 905 | 35 948 | 4 469 | 117 | 4 352 | 4 |
| **18** | 19 974 | 3 973 | 915 | 3 057 | 12 430 | 3 571 | 38 099 | 34 925 | 4 098 | 30 827 | 3 171 | 21 | 3 150 | 3 |
| **19** | 20 506 | 5 012 | 1 593 | 3 420 | 12 563 | 2 931 | 32 248 | 29 465 | 3 534 | 25 930 | 2 747 | 190 | 2 557 | 36 |
| **20** *I* | 19 812 | 4 774 | 1 310 | 3 464 | 9 796 | 5 242 | 28 733 | 26 727 | 2 066 | 24 661 | 1 972 | 158 | 1 814 | 34 |
| *II* | 18 364 | 4 473 | 920 | 3 554 | 10 217 | 3 674 | 29 004 | 27 207 | 3 894 | 23 313 | 1 766 | 201 | 1 565 | 31 |
| *III* | 18 557 | 4 853 | 1 053 | 3 800 | 10 190 | 3 514 | 28 191 | 26 279 | 3 692 | 22 587 | 1 867 | 181 | 1 687 | 45 |
| *IV* | 18 637 | 4 965 | 1 064 | 3 900 | 10 942 | 2 731 | 27 333 | 25 557 | 3 810 | 21 747 | 1 735 | 96 | 1 639 | 41 |
| **21** *I* | 22 074 | 5 485 | 1 336 | 4 148 | 12 473 | 4 116 | 24 811 | 22 943 | 3 250 | 19 693 | 1 825 | 71 | 1 755 | 43 |
| *II* | 22 682 | 5 590 | 1 312 | 4 277 | 13 292 | 3 801 | 20 878 | 19 296 | 2 131 | 17 165 | 1 540 | 59 | 1 480 | 43 |
| *III* | 23 562 | 5 486 | 1 186 | 4 300 | 13 903 | 4 173 | 20 465 | 18 679 | 2 470 | 16 209 | 1 743 | 46 | 1 697 | 43 |
| *IV* | 23 747 | 5 380 | 1 120 | 4 259 | 14 756 | 3 611 | 21 159 | 19 457 | 4 033 | 15 424 | 1 661 | 50 | 1 611 | 41 |
| **22** *I* | 23 406 | 4 892 | 1 001 | 3 891 | 14 408 | 4 106 | 19 373 | 17 741 | 3 756 | 13 985 | 1 605 | 79 | 1 526 | 27 |
| *II* | 24 203 | 3 976 | 755 | 3 221 | 14 443 | 5 785 | 21 389 | 19 882 | 2 258 | 17 623 | 1 481 | 58 | 1 423 | 27 |
| *III* | 21 967 | 3 778 | 860 | 2 918 | 14 051 | 4 139 | 24 002 | 22 633 | 2 538 | 20 095 | 1 342 | 42 | 1 300 | 27 |
| *IV* | 22 218 | 3 658 | 730 | 2 928 | 14 746 | 3 814 | 30 895 | 29 658 | 3 174 | 26 485 | 1 234 | 20 | 1 215 | 3 |

(a) Excepto Empresas de seguros y fondos de pensiones
(b) Subsector S.124 del SEC 2010

## 9. INSTITUCIONES FINANCIERAS NO MONETARIAS (a)
### C) Fondos de inversión no monetarios (b)
### Balance financiero. Valoración de activos financieros y pasivos según SEC 2010

### 9.13 Activos financieros frente a Instituciones financieras y resto del mundo

*Millones de euros*

| | Instituciones financieras | | | | | | | | | Resto del mundo | | | | | |
|---|---|---|---|---|---|---|---|---|---|---|---|---|---|---|---|
| | Total | Depósitos (c) | Valores representativos de deuda | | | Préstamos (c) | Participaciones en el capital | Participaciones en fondos de inversión | Otros activos | Total | Depósitos | Valores representativos de deuda | Participaciones en el capital (d) | Participaciones en fondos de inversión | Otros activos |
| | | | Total | A corto plazo | A largo plazo | | | | | | | | | | |
| | 1=2+3 +6 a 9 | 2 | 3=4+5 | 4 | 5 | 6 | 7 | 8 | 9 | 10=11 a 15 | 11 | 12 | 13 | 14 | 15 |
| **13** | 73 506 | 36 143 | 28 348 | 618 | 27 729 | 229 | 2 317 | 5 969 | 501 | 45 584 | 198 | 11 174 | 17 034 | 16 025 | 1 152 |
| **14** | 78 552 | 41 342 | 24 694 | 1 454 | 23 240 | 120 | 3 562 | 7 882 | 953 | 79 982 | 231 | 29 252 | 20 476 | 29 446 | 577 |
| **15** | 70 917 | 43 113 | 16 032 | 2 031 | 14 002 | 279 | 3 235 | 7 353 | 905 | 123 430 | 253 | 42 278 | 26 783 | 53 735 | 382 |
| **16** | 66 394 | 41 538 | 12 439 | 2 179 | 10 260 | 31 | 3 218 | 8 074 | 1 093 | 135 328 | 66 | 49 814 | 27 514 | 57 593 | 340 |
| **17** | 60 134 | 35 984 | 9 499 | 718 | 8 781 | - | 3 941 | 9 580 | 1 130 | 178 185 | 262 | 63 401 | 35 023 | 79 186 | 312 |
| **18** | 52 465 | 31 920 | 7 852 | 604 | 7 249 | - | 3 577 | 8 575 | 541 | 180 919 | 382 | 70 629 | 35 458 | 74 126 | 324 |
| **19** | 58 122 | 36 814 | 7 908 | 299 | 7 608 | 2 | 2 510 | 10 263 | 626 | 205 837 | 282 | 79 707 | 43 066 | 82 302 | 480 |
| **20** *I* | 51 654 | 33 836 | 6 959 | 193 | 6 766 | 2 | 1 335 | 8 992 | 530 | 185 023 | 262 | 79 119 | 33 879 | 71 420 | 343 |
| *II* | 51 587 | 33 464 | 6 980 | 135 | 6 845 | 1 | 1 279 | 9 306 | 556 | 201 110 | 202 | 80 390 | 40 042 | 80 076 | 401 |
| *III* | 50 084 | 32 019 | 7 019 | 93 | 6 926 | 1 | 1 089 | 9 315 | 641 | 208 099 | 224 | 83 415 | 40 660 | 83 390 | 410 |
| *IV* | 52 226 | 33 030 | 7 206 | 23 | 7 183 | 1 | 1 422 | 9 857 | 710 | 220 237 | 198 | 83 084 | 44 948 | 91 552 | 455 |
| **21** *I* | 55 247 | 35 111 | 7 141 | 22 | 7 120 | 1 | 1 645 | 10 708 | 640 | 233 004 | 193 | 83 928 | 49 279 | 99 026 | 578 |
| *II* | 62 976 | 39 247 | 7 063 | 41 | 7 022 | 1 | 1 739 | 14 238 | 689 | 249 013 | 185 | 86 898 | 54 454 | 106 919 | 558 |
| *III* | 65 008 | 40 514 | 7 003 | 42 | 6 960 | 1 | 1 835 | 15 061 | 595 | 251 426 | 102 | 86 780 | 56 305 | 107 501 | 739 |
| *IV* | 61 421 | 38 398 | 7 191 | 92 | 7 100 | 1 | 1 745 | 13 492 | 593 | 264 487 | 132 | 88 188 | 60 846 | 114 695 | 625 |
| **22** *I* | 61 189 | 39 065 | 7 009 | 101 | 6 907 | 1 | 1 787 | 12 632 | 696 | 257 513 | 127 | 91 987 | 58 452 | 106 445 | 502 |
| *II* | 57 939 | 36 239 | 7 178 | 80 | 7 098 | 1 | 1 709 | 12 156 | 655 | 243 754 | 123 | 94 707 | 53 234 | 95 219 | 471 |
| *III* | 53 362 | 31 476 | 7 596 | 326 | 7 270 | - | 1 598 | 11 878 | 815 | 240 921 | 116 | 97 669 | 52 255 | 90 378 | 502 |
| *IV* | 52 940 | 29 933 | 8 222 | 457 | 7 764 | - | 1 835 | 12 123 | 827 | 242 086 | 141 | 102 301 | 53 709 | 85 347 | 588 |

(a) Excepto Empresas de seguros y fondos de pensiones
(b) Subsector S.124 del SEC 2010
(c) Incluye adquisiciones temporales de activos
(d) Hasta 2012 incluye las participaciones en Fondos de inversión

## 9. INSTITUCIONES FINANCIERAS NO MONETARIAS (a)
### C) Fondos de inversión no monetarios (b)
### Balance financiero. Valoración de activos financieros y pasivos según SEC 2010

### 9.14 Pasivos por sectores institucionales de contrapartida

*Millones de euros*

| | Total | Préstamos frente a instituciones financieras | Participaciones en Fondos de inversión | | | | | | Otros pasivos | |
|---|---|---|---|---|---|---|---|---|---|---|
| | | | Total | Sociedades no financieras | Instituciones financieras | Administraciones públicas | Hogares e ISFLSH | Resto del mundo | | Del cual Derivados financieros |
| | 1=2+3+9 | 2 | 3=4 a 8 | 4 | 5 | 6 | 7 | 8 | 9 | 10 |
| **13** | 187 891 | 853 | 185 496 | 24 590 | 19 476 | 662 | 138 206 | 2 562 | 1 542 | 363 |
| **14** | 231 742 | 447 | 229 515 | 31 958 | 19 799 | 923 | 173 458 | 3 376 | 1 780 | 417 |
| **15** | 256 857 | 520 | 254 695 | 32 122 | 20 092 | 668 | 198 306 | 3 507 | 1 641 | 377 |
| **16** | 270 465 | 513 | 267 747 | 32 559 | 21 532 | 621 | 209 381 | 3 654 | 2 205 | 412 |
| **17** | 301 201 | 366 | 298 375 | 33 782 | 25 237 | 412 | 233 041 | 5 904 | 2 460 | 390 |
| **18** | 292 719 | 355 | 290 027 | 31 402 | 24 528 | 449 | 227 703 | 5 944 | 2 337 | 397 |
| **19** | 318 913 | 493 | 316 201 | 33 276 | 28 814 | 1 420 | 246 089 | 6 601 | 2 219 | 495 |
| **20** *I* | 286 931 | 510 | 283 700 | 28 676 | 27 499 | 1 581 | 219 647 | 6 297 | 2 721 | 729 |
| *II* | 300 814 | 540 | 298 533 | 31 142 | 28 329 | 1 737 | 231 147 | 6 179 | 1 741 | 496 |
| *III* | 303 839 | 538 | 301 404 | 31 465 | 28 437 | 1 756 | 233 221 | 6 524 | 1 897 | 575 |
| *IV* | 319 069 | 536 | 316 854 | 34 516 | 29 225 | 1 957 | 244 010 | 7 145 | 1 679 | 584 |
| **21** *I* | 335 573 | 534 | 332 046 | 36 706 | 31 012 | 2 090 | 254 533 | 7 704 | 2 993 | 574 |
| *II* | 353 890 | 531 | 350 469 | 38 842 | 36 404 | 2 206 | 264 917 | 8 100 | 2 890 | 791 |
| *III* | 362 302 | 528 | 358 606 | 40 740 | 37 442 | 2 290 | 269 484 | 8 649 | 3 168 | 728 |
| *IV* | 372 788 | 526 | 369 691 | 42 257 | 36 860 | 2 431 | 278 738 | 9 405 | 2 572 | 676 |
| **22** *I* | 365 301 | 522 | 360 631 | 40 423 | 35 797 | 2 134 | 272 763 | 9 515 | 4 148 | 875 |
| *II* | 348 862 | 535 | 344 156 | 38 034 | 34 839 | 1 975 | 259 582 | 9 725 | 4 171 | 765 |
| *III* | 341 514 | 546 | 338 623 | 36 581 | 33 900 | 1 949 | 256 242 | 9 952 | 2 345 | 802 |
| *IV* | 348 992 | 516 | 346 394 | 36 930 | 34 486 | 2 113 | 262 469 | 10 396 | 2 082 | 757 |

(a) Excepto Empresas de seguros y fondos de pensiones
(b) Subsector S.124 del SEC 2010

## 9. INSTITUCIONES FINANCIERAS NO MONETARIAS (a)
### C) Fondos de inversión no monetarios (b)
### Contribución al Balance agregado de la zona del euro (c)

### 9.15 Participaciones emitidas: detalle por tipología de fondos según vocación

*Millones de euros*

| | Total | Fondos según vocación | | | | | |
|---|---|---|---|---|---|---|---|
| | | Renta fija | Renta variable | Fondos mixtos | Inmobiliarios | De inversión libre | Otros |
| | 1=2 a 7 | 2 | 3 | 4 | 5 | 6 | 7 |
| **16** | 267 747 | 86 703 | 30 742 | 56 509 | 1 085 | 2 080 | 90 628 |
| **17** | 298 257 | 82 762 | 41 382 | 65 944 | 992 | 2 664 | 104 513 |
| **18** | 289 962 | 79 241 | 42 454 | 63 879 | 1 058 | 2 870 | 100 460 |
| **19** | 316 100 | 92 608 | 51 314 | 69 192 | 1 071 | 3 030 | 98 886 |
| **20** | 316 684 | 91 657 | 54 316 | 72 836 | 1 218 | 3 317 | 93 339 |
| **20** *II* | 298 329 | 88 382 | 46 457 | 69 565 | 1 205 | 3 070 | 89 650 |
| *III* | 301 404 | 90 201 | 47 308 | 69 674 | 1 210 | 3 317 | 89 694 |
| *IV* | 316 684 | 91 657 | 54 316 | 72 836 | 1 218 | 3 317 | 93 339 |
| **21** *I* | 332 046 | 92 129 | 61 094 | 79 749 | 1 201 | 3 565 | 94 306 |
| *II* | 350 469 | 91 917 | 66 341 | 71 607 | 1 201 | 3 751 | 115 652 |
| *III* | 358 606 | 93 443 | 69 552 | 74 863 | 1 221 | 4 000 | 115 526 |
| *IV* | 369 691 | 94 405 | 75 225 | 79 011 | 1 222 | 4 001 | 115 826 |
| **22** *I* | 360 631 | 95 691 | 73 960 | 74 048 | 1 259 | 4 375 | 111 298 |
| *II* | 344 156 | 97 181 | 69 271 | 63 778 | 1 263 | 4 433 | 108 231 |
| *III* | 338 623 | 98 443 | 69 244 | 62 960 | 1 291 | 4 117 | 102 569 |
| *IV* | 346 394 | 105 086 | 71 658 | 62 094 | 1 279 | 4 179 | 102 099 |
| **23** *I* | 362 100 | 115 447 | 74 842 | 62 078 | 1 301 | 4 633 | 103 799 |

(a) Excepto Empresas de seguros y fondos de pensiones
(b) Subsector S.124 del SEC 2010
(c) Información publicada en ECB. https://www.ecb.europa.eu/stats/money/funds/html/index.en.html. Esta información se obtiene a partir de la información completa del 95% de los Fondos, elevando al total con la información parcial suministrada por el resto de Fondos

## 9. INSTITUCIONES FINANCIERAS NO MONETARIAS (a)
### C) Fondos de inversión no monetarios (b)
### Contribución al Balance agregado de la zona del euro (c)

### 9.16 Operaciones financieras

*Millones de euros*

| | Total | Activos | | | | | | | Pasivos | | | |
|---|---|---|---|---|---|---|---|---|---|---|---|---|
| | | Depósitos y préstamos | Valores representativos de deuda | Participaciones en el capital | Participaciones en fondos de inversión | Derivados financieros | Activos no financieros | Otros activos | Préstamos | Participaciones en fondos de inversión | Derivados financieros | Otros pasivos |
| | 1=2 a 8= =9 a 12 | 2 | 3 | 4 | 5 | 6 | 7 | 8 | 9 | 10 | 11 | 12 |
| **16** | 10 492 | -5 385 | 4 261 | -1 140 | 2 153 | 10 784 | -207 | 25 | -24 | 9 622 | 598 | 296 |
| **17** | 24 082 | -6 924 | 289 | 5 084 | 19 178 | 6 041 | -267 | 681 | 3 | 19 510 | 4 086 | 483 |
| **18** | 13 772 | -6 168 | 733 | 5 536 | 1 401 | 11 364 | 1 042 | -136 | -366 | 6 401 | 8 366 | -628 |
| **19** | 6 466 | 2 684 | 1 549 | -3 772 | -731 | 6 590 | 278 | -132 | -184 | 444 | 6 057 | 149 |
| **20** | 8 618 | -6 663 | -5 355 | -596 | 7 360 | 13 861 | 36 | -24 | 37 | -684 | 9 676 | -411 |
| **20** *II* | 4 085 | -297 | -928 | -232 | 2 613 | 4 110 | 11 | -1 194 | 30 | 193 | 4 301 | -439 |
| *III* | 3 795 | -2 406 | 1 057 | -65 | 1 962 | 3 428 | 3 | -184 | -1 | 1 300 | 2 361 | 136 |
| *IV* | 4 364 | 624 | -2 992 | -580 | 5 216 | 2 712 | 3 | -619 | -2 | 809 | 3 671 | -114 |
| **21** *I* | 11 359 | 1 845 | 1 532 | -567 | 3 986 | 3 104 | 7 | 1 452 | -2 | 6 227 | 3 760 | 1 374 |
| *II* | 13 894 | 3 893 | 27 | 2 224 | 5 696 | 2 572 | 4 | -521 | -3 | 10 765 | 3 519 | -386 |
| *III* | 9 969 | 893 | 538 | 1 373 | 3 473 | 3 387 | 1 | 305 | -3 | 6 323 | 3 310 | 339 |
| *IV* | 5 990 | -2 279 | 3 724 | -94 | 2 401 | 3 678 | 8 | -1 448 | -2 | 3 020 | 3 643 | -672 |
| **22** *I* | 7 652 | 235 | 4 576 | -117 | -3 333 | 5 910 | 6 | 376 | -4 | 1 034 | 5 387 | 1 235 |
| *II* | 7 648 | -3 328 | 7 777 | 79 | -5 387 | 7 112 | 1 | 1 394 | -4 | 2 292 | 5 393 | -32 |
| *III* | 1 149 | -4 927 | 8 115 | -756 | -4 438 | 4 760 | 5 | -1 610 | -1 | -371 | 3 449 | -1 928 |
| *IV* | 8 919 | -1 652 | 12 528 | -1 471 | -5 091 | 4 937 | -5 | -328 | -1 | 3 322 | 5 760 | -163 |
| **23** *I* | 11 507 | -731 | 11 220 | -839 | -2 376 | 4 119 | 19 | 96 | 7 | 6 418 | 4 872 | 211 |

(a) Excepto Empresas de seguros y fondos de pensiones
(b) Subsector S.124 del SEC 2010
(c) Información publicada en ECB. https://www.ecb.europa.eu/stats/money/funds/html/index.en.html. Esta información se obtiene a partir de la información completa del 95% de los Fondos, elevando al total con la información parcial suministrada por el resto de Fondos

## 9. INSTITUCIONES FINANCIERAS NO MONETARIAS (a)
### D) Otras instituciones financieras no monetarias (b)
### Balance financiero. Valoración de activos financieros y pasivos según SEC 2010

**9.21 Activos financieros y pasivos**

*Millones de euros*

| | Activos | | | | | | Pasivos | | | | | Activos financieros netos (c) |
|---|---|---|---|---|---|---|---|---|---|---|---|---|
| | Total | Depósitos | Valores representativos de deuda | Préstamos | Participaciones en el capital y en fondos de inversión | Otros activos | Total | Valores representativos de deuda | Préstamos | Participaciones en el capital | Otros pasivos | |
| | 1=2 a 6 | 2 | 3 | 4 | 5 | 6 | 7=8 a 11 | 8 | 9 | 10 | 11 | 12=1-7 |
| **13** | 591 931 | 382 471 | 1 057 | 21 690 | 178 972 | 7 740 | 568 514 | 295 095 | 112 485 | 150 446 | 10 487 | 23 418 |
| **14** | 573 815 | 353 632 | 1 524 | 20 846 | 190 685 | 7 127 | 574 413 | 287 346 | 107 254 | 169 245 | 10 568 | -598 |
| **15** | 516 768 | 309 167 | 1 851 | 24 953 | 174 004 | 6 793 | 542 359 | 253 630 | 90 084 | 189 597 | 9 048 | -25 591 |
| **16** | 568 166 | 291 263 | 2 607 | 26 889 | 231 715 | 15 692 | 565 381 | 249 907 | 86 666 | 211 745 | 17 063 | 2 785 |
| **17** | 523 873 | 233 532 | 2 080 | 24 383 | 246 993 | 16 886 | 555 950 | 203 544 | 88 779 | 245 692 | 17 935 | -32 077 |
| **18** | 522 328 | 207 493 | 4 301 | 36 964 | 255 713 | 17 856 | 568 933 | 182 514 | 102 154 | 264 710 | 19 554 | -46 605 |
| **19** | 567 712 | 196 991 | 4 251 | 43 436 | 302 850 | 20 183 | 604 966 | 177 771 | 93 529 | 311 514 | 22 152 | -37 254 |
| **20** *I* | 548 761 | 193 736 | 4 020 | 43 048 | 287 644 | 20 313 | 580 761 | 168 400 | 92 942 | 296 654 | 22 765 | -32 000 |
| *II* | 551 643 | 199 414 | 2 686 | 43 476 | 286 290 | 19 777 | 581 152 | 171 910 | 95 760 | 290 701 | 22 782 | -29 509 |
| *III* | 553 017 | 204 981 | 2 781 | 45 355 | 280 393 | 19 507 | 577 191 | 175 821 | 96 159 | 281 826 | 23 385 | -24 174 |
| *IV* | 571 621 | 225 712 | 2 933 | 48 576 | 275 245 | 19 155 | 594 378 | 185 899 | 103 734 | 280 610 | 24 135 | -22 757 |
| **21** *I* | 564 934 | 215 633 | 3 919 | 46 816 | 277 713 | 20 853 | 593 609 | 183 404 | 99 602 | 284 639 | 25 965 | -28 675 |
| *II* | 574 529 | 218 257 | 4 059 | 48 438 | 283 117 | 20 657 | 597 931 | 179 828 | 104 425 | 288 835 | 24 843 | -23 402 |
| *III* | 552 848 | 199 535 | 5 150 | 48 474 | 280 768 | 18 922 | 576 962 | 174 029 | 92 096 | 287 519 | 23 319 | -24 114 |
| *IV* | 539 872 | 193 266 | 4 406 | 47 564 | 275 015 | 19 621 | 573 784 | 168 925 | 91 704 | 289 068 | 24 087 | -33 912 |
| **22** *I* | 545 016 | 190 951 | 4 363 | 47 786 | 282 735 | 19 181 | 561 066 | 165 132 | 86 001 | 286 269 | 23 665 | -16 050 |
| *II* | 542 291 | 189 804 | 4 025 | 48 383 | 281 281 | 18 799 | 554 573 | 159 498 | 85 907 | 285 000 | 24 168 | -12 282 |
| *III* | 533 209 | 179 410 | 3 806 | 48 475 | 283 301 | 18 217 | 540 631 | 150 095 | 84 605 | 282 607 | 23 323 | -7 422 |
| *IV* | 519 056 | 170 951 | 3 425 | 48 520 | 278 307 | 17 853 | 537 892 | 148 038 | 82 978 | 283 759 | 23 117 | -18 836 |

(a) Excepto Empresas de seguros y fondos de pensiones.
(b) Se compone de: Otros intermediarios financieros, Auxiliares financieros e Instituciones financieras con actividad limitada y prestamistas de dinero (subsectores S.125 a S.127 del SEC 2010)
(c) Al tratarse de activos financieros,no se incluyen los activos inmobiliarios de SAREB, SOCIMIS e Instituciones de inversión colectiva en inmuebles, así como los activos inmobiliarios del resto de entidades que componen el agregado Instituciones financieras no monetarias, excepto empresas de seguro y fondos de pensiones

## 9. INSTITUCIONES FINANCIERAS NO MONETARIAS (a)
### D) Otras instituciones financieras no monetarias (b)
### Balance financiero. Valoración de activos financieros y pasivos según SEC 2010

**9.22 Activos financieros frente a Sociedades no financieras y Administraciones públicas**

*Millones de euros*

| | Sociedades no financieras | | | | | | | Administraciones públicas | | | | | |
|---|---|---|---|---|---|---|---|---|---|---|---|---|---|
| | Total | Valores representativos de deuda | | | Préstamos | Participaciones en el capital | Otros activos | Total | Valores representativos de deuda | | | Préstamos | Participaciones en el capital |
| | | Total | A corto plazo | A largo plazo | | | | | Total | del cual Administración central | | | |
| | | | | | | | | | | A corto plazo | A largo plazo | | |
| | 1=2+5 +6+7 | 2=3+4 | 3 | 4 | 5 | 6 | 7 | 8=9+12 +13 | 9 | 10 | 11 | 12 | 13 |
| **13** | 76 248 | 34 | 1 | 32 | 11 302 | 63 342 | 1 571 | 1 467 | 652 | 33 | 619 | 815 | - |
| **14** | 75 874 | 34 | 2 | 32 | 9 839 | 64 460 | 1 540 | 1 482 | 764 | 120 | 644 | 718 | - |
| **15** | 61 954 | 49 | 1 | 48 | 10 876 | 49 196 | 1 832 | 1 425 | 876 | 241 | 636 | 549 | - |
| **16** | 70 648 | 55 | 0 | 54 | 12 905 | 55 603 | 2 085 | 1 615 | 1 081 | 46 | 1 034 | 534 | - |
| **17** | 80 828 | 160 | 2 | 158 | 12 024 | 66 282 | 2 362 | 1 224 | 703 | 47 | 656 | 521 | - |
| **18** | 118 609 | 184 | 3 | 181 | 25 272 | 90 555 | 2 598 | 1 224 | 773 | 42 | 731 | 451 | - |
| **19** | 159 852 | 229 | 7 | 222 | 28 834 | 128 097 | 2 692 | 1 092 | 679 | 39 | 641 | 412 | - |
| **20** *I* | 159 209 | 266 | 7 | 259 | 29 133 | 127 279 | 2 532 | 750 | 342 | 39 | 303 | 408 | - |
| *II* | 159 649 | 280 | 9 | 271 | 29 635 | 127 041 | 2 693 | 726 | 320 | 39 | 281 | 406 | - |
| *III* | 159 897 | 294 | 9 | 285 | 30 163 | 126 900 | 2 540 | 699 | 302 | 39 | 263 | 397 | - |
| *IV* | 161 560 | 305 | 6 | 298 | 30 670 | 128 237 | 2 349 | 696 | 316 | 36 | 280 | 380 | - |
| **21** *I* | 161 122 | 344 | 7 | 336 | 30 454 | 127 945 | 2 378 | 701 | 324 | 36 | 288 | 378 | - |
| *II* | 162 476 | 360 | 6 | 354 | 30 580 | 129 145 | 2 391 | 774 | 402 | 36 | 366 | 372 | - |
| *III* | 162 233 | 421 | 49 | 373 | 30 397 | 129 016 | 2 399 | 735 | 363 | 36 | 326 | 372 | - |
| *IV* | 162 190 | 372 | 23 | 349 | 30 217 | 129 157 | 2 444 | 685 | 388 | 39 | 348 | 297 | - |
| **22** *I* | 162 273 | 327 | 9 | 318 | 30 374 | 129 143 | 2 429 | 624 | 330 | 39 | 291 | 294 | - |
| *II* | 162 028 | 250 | 5 | 245 | 30 253 | 129 086 | 2 439 | 588 | 319 | 39 | 279 | 269 | - |
| *III* | 161 844 | 245 | 6 | 239 | 30 251 | 128 982 | 2 365 | 582 | 314 | 38 | 276 | 267 | - |
| *IV* | 161 731 | 219 | 15 | 204 | 30 295 | 128 995 | 2 221 | 622 | 350 | 68 | 282 | 271 | - |

(a) Excepto Empresas de seguros y fondos de pensiones
(b) Se compone de: Otros intermediarios financieros, Auxiliares financieros e Instituciones financieras con actividad limitada y prestamistas de dinero (subsectores S.125 a S.127 del SEC 2010)

## 9. INSTITUCIONES FINANCIERAS NO MONETARIAS (a)
### D) Otras instituciones financieras no monetarias (b)
### Balance financiero. Valoración de activos financieros y pasivos según SEC 2010

### 9.23 Activos financieros frente a Instituciones financieras y resto del mundo

*Millones de euros*

| | Instituciones financieras | | | | | Resto del mundo | | | |
|---|---|---|---|---|---|---|---|---|---|
| | Total | Depósitos (c) | Valores representativos de deuda | Participaciones en el capital | Otros activos | Total | del cual: Valores representativos de deuda | del cual: Préstamos | del cual: Participaciones en el capital |
| | 1=2 a 5 | 2 | 3 | 4 | 5 | 6 | 7 | 8 | 9 |
| **13** | 414 575 | 379 979 | 238 | 29 867 | 4 490 | 91 740 | 133 | 2 935 | 85 763 |
| **14** | 401 887 | 350 512 | 326 | 47 106 | 3 943 | 87 595 | 401 | 4 481 | 79 120 |
| **15** | 354 122 | 305 601 | 249 | 45 217 | 3 055 | 88 151 | 676 | 3 908 | 79 590 |
| **16** | 346 044 | 288 887 | 277 | 45 183 | 11 698 | 140 206 | 1 195 | 5 433 | 130 929 |
| **17** | 287 179 | 226 924 | 277 | 47 364 | 12 614 | 146 479 | 939 | 5 570 | 133 348 |
| **18** | 256 636 | 200 283 | 293 | 42 952 | 13 109 | 138 951 | 3 052 | 6 416 | 122 205 |
| **19** | 251 427 | 188 169 | 241 | 47 732 | 15 284 | 146 113 | 3 102 | 7 105 | 127 021 |
| **20** *I* | 243 205 | 183 142 | 240 | 44 036 | 15 787 | 136 987 | 3 172 | 6 788 | 116 329 |
| *II* | 247 851 | 188 965 | 242 | 43 585 | 15 058 | 134 888 | 1 843 | 6 862 | 115 664 |
| *III* | 250 600 | 192 888 | 255 | 42 244 | 15 213 | 132 309 | 1 930 | 6 992 | 111 249 |
| *IV* | 272 479 | 214 422 | 255 | 42 484 | 15 318 | 127 607 | 2 057 | 9 670 | 104 524 |
| **21** *I* | 264 747 | 204 112 | 254 | 43 452 | 16 929 | 130 172 | 2 997 | 9 245 | 106 315 |
| *II* | 265 377 | 204 502 | 263 | 43 934 | 16 678 | 136 033 | 3 034 | 9 083 | 110 038 |
| *III* | 250 294 | 190 769 | 340 | 44 286 | 14 898 | 129 896 | 4 025 | 9 489 | 107 466 |
| *IV* | 243 711 | 183 635 | 340 | 44 207 | 15 528 | 123 795 | 3 306 | 9 077 | 101 650 |
| **22** *I* | 241 879 | 181 660 | 327 | 44 778 | 15 114 | 130 959 | 3 379 | 9 340 | 108 814 |
| *II* | 238 946 | 179 337 | 353 | 44 518 | 14 738 | 130 900 | 3 104 | 9 527 | 107 677 |
| *III* | 229 796 | 169 495 | 340 | 45 696 | 14 265 | 131 246 | 2 906 | 9 636 | 108 623 |
| *IV* | 222 289 | 160 445 | 353 | 47 281 | 14 209 | 125 008 | 2 503 | 9 823 | 102 030 |

(a) Excepto Empresas de seguros y fondos de pensiones

(b) Se compone de: Otros intermediarios financieros, Auxiliares financieros e Instituciones financieras con actividad limitada y prestamistas de dinero (subsectores S.125 a S.127 del SEC 2010)

(c) Incluye operaciones temporales de activos

## 9. INSTITUCIONES FINANCIERAS NO MONETARIAS (a)
### D) Otras instituciones financieras no monetarias (b)
### Balance financiero. Valoración de activos financieros y pasivos según SEC 2010

### 9.24 Pasivos por sectores institucionales de contrapartida

*Miles de millones de euros*

| | Valores representativos de deuda | | | | | | Préstamos | | | | Participaciones en el capital | | | | | |
|---|---|---|---|---|---|---|---|---|---|---|---|---|---|---|---|---|
| | Total | Sociedades no financieras | Instituciones financieras | Administraciones públicas | Hogares e ISFLSH | Resto del mundo | Total | Sociedades no financieras | Instituciones financieras | Resto del mundo | Total | Sociedades no financieras | Instituciones financieras | Administraciones públicas | Hogares e ISFLSH | Resto del mundo |
| | 1=2 a 6 | 2 | 3 | 4 | 5 | 6 | 7=8 a 10 | 8 | 9 | 10 | 11=12 a 16 | 12 | 13 | 14 | 15 | 16 |
| **13** | 295,1 | 2,9 | 173,7 | 1,0 | - | 117,6 | 112,5 | 13,4 | 72,9 | 26,2 | 150,4 | 45,5 | 43,1 | 1,7 | 0,4 | 59,6 |
| **14** | 287,3 | 3,5 | 162,2 | 1,0 | 5,0 | 115,6 | 107,3 | 13,1 | 65,4 | 28,8 | 169,2 | 45,2 | 42,8 | 1,6 | 17,7 | 62,0 |
| **15** | 253,6 | 2,4 | 156,1 | 0,2 | 2,5 | 92,5 | 90,1 | 11,6 | 51,3 | 27,2 | 189,6 | 54,2 | 45,6 | 1,6 | 18,3 | 69,8 |
| **16** | 249,9 | 3,0 | 159,6 | 0,0 | 1,2 | 86,2 | 86,7 | 13,2 | 43,4 | 30,1 | 211,7 | 44,4 | 38,3 | 1,8 | 19,4 | 107,9 |
| **17** | 203,5 | 1,2 | 151,1 | 0,0 | 0,1 | 51,2 | 88,8 | 14,1 | 45,7 | 29,0 | 245,7 | 35,4 | 47,6 | 1,7 | 24,5 | 136,4 |
| **18** | 182,5 | 0,9 | 138,6 | 0,0 | 0,1 | 42,9 | 102,2 | 13,2 | 41,2 | 47,7 | 264,7 | 45,2 | 48,2 | 2,0 | 4,7 | 164,6 |
| **19** | 177,8 | 1,8 | 137,3 | 0,0 | 0,1 | 38,5 | 93,5 | 17,3 | 38,1 | 38,2 | 311,5 | 74,2 | 52,8 | 1,8 | 6,0 | 176,6 |
| **20** *I* | 168,4 | 1,7 | 130,8 | 0,0 | 0,1 | 35,9 | 92,9 | 17,1 | 37,1 | 38,7 | 296,7 | 74,6 | 48,2 | 1,8 | 5,9 | 166,1 |
| *II* | 171,9 | 1,6 | 134,0 | 0,0 | 0,1 | 36,2 | 95,8 | 17,0 | 42,3 | 36,5 | 290,7 | 67,7 | 47,9 | 1,9 | 6,0 | 167,2 |
| *III* | 175,8 | 1,7 | 137,5 | 0,1 | 0,1 | 36,4 | 96,2 | 16,8 | 40,1 | 39,2 | 281,8 | 62,8 | 46,8 | 2,0 | 6,1 | 164,1 |
| *IV* | 185,9 | 1,7 | 146,9 | 0,0 | 0,1 | 37,2 | 103,7 | 16,7 | 44,3 | 42,8 | 280,6 | 68,8 | 47,6 | 2,0 | 6,3 | 156,0 |
| **21** *I* | 183,4 | 1,6 | 146,0 | 0,0 | 0,1 | 35,7 | 99,6 | 16,7 | 40,8 | 42,1 | 284,6 | 69,1 | 48,5 | 2,0 | 6,9 | 158,1 |
| *II* | 179,8 | 1,9 | 142,1 | 0,0 | 0,1 | 35,7 | 104,4 | 16,7 | 45,7 | 42,0 | 288,8 | 71,8 | 48,9 | 2,1 | 7,1 | 158,9 |
| *III* | 174,0 | 1,5 | 136,1 | 0,0 | 0,1 | 36,4 | 92,1 | 16,7 | 36,0 | 39,4 | 287,5 | 72,1 | 48,8 | 2,1 | 7,4 | 157,1 |
| *IV* | 168,9 | 1,5 | 130,7 | 0,0 | 0,1 | 36,7 | 91,7 | 16,7 | 36,6 | 38,4 | 289,1 | 72,3 | 49,1 | 2,1 | 7,6 | 158,0 |
| **22** *I* | 165,1 | 1,4 | 129,4 | 0,0 | 0,1 | 34,2 | 86,0 | 16,7 | 33,5 | 35,8 | 286,3 | 71,8 | 49,0 | 2,1 | 4,2 | 159,1 |
| *II* | 159,5 | 1,4 | 125,3 | 0,0 | 0,1 | 32,7 | 85,9 | 16,7 | 32,4 | 36,8 | 285,0 | 72,4 | 48,5 | 2,1 | 3,4 | 158,5 |
| *III* | 150,1 | 1,4 | 117,1 | 0,0 | 0,1 | 31,5 | 84,6 | 16,7 | 31,1 | 36,8 | 282,6 | 71,4 | 49,7 | 2,4 | 2,7 | 156,4 |
| *IV* | 148,0 | 1,4 | 114,3 | 0,0 | 0,1 | 32,3 | 83,0 | 16,7 | 32,0 | 34,3 | 283,8 | 71,6 | 50,4 | 2,4 | 2,7 | 156,6 |

(a) Excepto Empresas de seguros y fondos de pensiones

(b) Se compone de: Otros intermediarios financieros, Auxiliares financieros e Instituciones financieras con actividad limitada y prestamistas de dinero (subsectores S.125 a S.127 del SEC 2010)

## 9. INSTITUCIONES FINANCIERAS NO MONETARIAS (a)
### D) Otras instituciones financieras no monetarias (b)
### Contribución a las estadísticas agregadas de la zona del euro

**9.25 Fondos de titulización. Balance**

*Millones de euros*

| | Total | Activos | | | | | | | Pasivo | | | | | |
|---|---|---|---|---|---|---|---|---|---|---|---|---|---|---|
| | | Efectivo y depósitos (c) | Valores representativos de deuda | Préstamos titulizados | Otros activos titulizados | Derivados financieros | Activos no corrientes mantenidos para la venta | Resto de activos | Préstamos | Valores representativos de deuda | | | Derivados financieros | Otros pasivos |
| | | | | | | | | | | Total | Hasta 2 años | Más de 2 años | | |
| | 1=2 a 8 =9+10+13 +14 | 2 | 3 | 4 | 5 | 6 | 7 | 8 | 9 | 10=11+12 | 11 | 12 | 13 | 14 |
| **16** | 223 539 | 59 117 | - | 160 083 | 435 | 335 | 1 120 | 2 449 | - | 205 561 | 1 130 | - | - | 6 480 |
| **17** | 210 329 | 47 882 | - | 158 771 | 390 | 248 | 939 | 2 099 | - | 193 228 | 1 174 | - | - | 5 634 |
| **18** | 189 390 | 40 959 | - | 144 667 | 333 | 226 | 763 | 2 442 | 10 185 | 172 944 | 155 | 172 789 | 813 | 5 446 |
| **19** | 179 192 | 37 793 | - | 137 408 | 223 | 194 | 754 | 2 821 | 9 584 | 163 528 | 145 | 163 383 | 969 | 5 111 |
| **20** | 188 439 | 35 831 | - | 148 743 | 306 | 177 | 722 | 2 659 | 9 750 | 172 630 | 149 | 172 481 | 1 025 | 5 035 |
| **20** *II* | 173 518 | 34 417 | - | 135 805 | 163 | 198 | 752 | 2 183 | 9 228 | 158 656 | 151 | 158 505 | 961 | 4 672 |
| *III* | 176 747 | 35 012 | - | 138 235 | 179 | 199 | 735 | 2 387 | 9 618 | 161 383 | 152 | 161 231 | 951 | 4 795 |
| *IV* | 188 439 | 35 831 | - | 148 743 | 306 | 177 | 722 | 2 659 | 9 750 | 172 630 | 149 | 172 481 | 1 025 | 5 035 |
| **21** *I* | 183 749 | 32 021 | - | 147 989 | 283 | 168 | 704 | 2 583 | 9 497 | 168 488 | 142 | 168 346 | 958 | 4 808 |
| *II* | 180 477 | 39 555 | - | 137 463 | 352 | 186 | 687 | 2 233 | 9 438 | 165 690 | 218 | 165 473 | 886 | 4 463 |
| *III* | 172 820 | 28 661 | - | 140 814 | 392 | 66 | 596 | 2 290 | 9 305 | 158 523 | 248 | 158 275 | 847 | 4 146 |
| *IV* | 167 394 | 29 643 | - | 134 444 | 596 | 102 | 565 | 2 044 | 9 185 | 153 445 | 373 | 153 072 | 570 | 4 193 |
| **22** *I* | 163 659 | 27 780 | - | 132 118 | 819 | 464 | 497 | 1 981 | 7 192 | 151 514 | 603 | 150 911 | 491 | 4 463 |
| *II* | 159 743 | 27 692 | 22 | 128 146 | 920 | 719 | 487 | 1 757 | 6 949 | 147 927 | 679 | 147 248 | 398 | 4 470 |
| *III* | 152 990 | 24 793 | 23 | 123 980 | 810 | 1 010 | 477 | 1 898 | 6 792 | 140 993 | 569 | 140 424 | 297 | 4 908 |
| *IV* | 151 565 | 23 943 | 24 | 122 490 | 619 | 1 913 | 455 | 2 122 | 6 668 | 138 404 | 459 | 137 944 | 104 | 6 389 |
| **23** *I* | 148 267 | 24 370 | 24 | 118 787 | 546 | 1 774 | 437 | 2 328 | 6 659 | 135 109 | 368 | 134 740 | 164 | 6 336 |

(a) Excepto Empresas de seguros y fondos de pensiones

(b) Se compone de: Otros intermediarios financieros, Auxiliares financieros e Instituciones financieras con actividad limitada y prestamistas de dinero (subsectores S.125 a S.127 del SEC 2010)

(c) Incluye las cédulas singulares multicedentes

## 9. INSTITUCIONES FINANCIERAS NO MONETARIAS (a)
### D) Otras instituciones financieras no monetarias (b)
### Contribución a las estadísticas agregadas de la zona del euro

**9.26 Fondos de titulización. Detalle de activos financieros**

*Millones de euros*

| | Total activos =total pasivo | Efectivo y depósitos | | Préstamos titulizados originados por Instituciones financieras monetarias de la UEM | | | | | |
|---|---|---|---|---|---|---|---|---|---|
| | | | Del cual: Cédulas singulares multicedentes | Préstamos a SNF residentes en España | | | | Préstamos a hogares residentes en España | Resto de préstamos |
| | | | | Total | Hasta 1 año | De 1 a 5 años | Más de 5 años | | |
| | 1 | 2 | 3 | 4=5 a 7 | 5 | 6 | 7 | 8 | 9 |
| **16** | 223 539 | 59 117 | 44 980 | 16 536 | - | - | - | - | 120 |
| **17** | 210 329 | 47 882 | 35 170 | 14 493 | - | - | - | - | 112 |
| **18** | 189 390 | 40 959 | 28 495 | 13 520 | 2 190 | 5 428 | 5 902 | 130 662 | 80 |
| **19** | 179 192 | 37 793 | 25 470 | 14 870 | 2 447 | 7 588 | 4 835 | 122 076 | 59 |
| **20** | 188 439 | 35 831 | 20 970 | 15 285 | 2 157 | 7 930 | 5 198 | 132 982 | 49 |
| **20** *II* | 173 518 | 34 417 | 22 720 | 12 896 | 1 886 | 6 660 | 4 350 | 122 462 | 49 |
| *III* | 176 747 | 35 012 | 22 220 | 14 197 | 1 818 | 6 728 | 5 652 | 123 596 | 49 |
| *IV* | 188 439 | 35 831 | 20 970 | 15 285 | 2 157 | 7 930 | 5 198 | 132 982 | 49 |
| **21** *I* | 183 749 | 32 021 | 19 470 | 13 739 | 2 056 | 7 271 | 4 411 | 133 821 | 49 |
| *II* | 180 477 | 39 555 | 17 160 | 12 952 | 1 993 | 6 913 | 4 046 | 124 093 | 40 |
| *III* | 172 820 | 28 661 | 17 160 | 14 350 | 2 917 | 6 904 | 4 529 | 125 988 | 40 |
| *IV* | 167 394 | 29 643 | 17 160 | 12 489 | 2 044 | 6 413 | 4 031 | 121 526 | 40 |
| **22** *I* | 163 659 | 27 780 | 15 860 | 12 551 | 1 951 | 6 100 | 4 500 | 119 132 | 40 |
| *II* | 159 743 | 27 692 | 15 860 | 11 100 | 1 877 | 5 599 | 3 624 | 116 290 | 416 |
| *III* | 152 990 | 24 793 | 14 660 | 9 724 | 1 374 | 3 626 | 4 724 | 113 456 | 417 |
| *IV* | 151 565 | 23 943 | 13 260 | 8 852 | 1 303 | 3 176 | 4 372 | 112 753 | 418 |
| **23** *I* | 148 267 | 24 370 | 13 260 | 7 230 | 1 004 | 2 424 | 3 802 | 110 633 | 416 |

(a) Excepto Empresas de seguros y fondos de pensiones

(b) Se compone de: Otros intermediarios financieros, Auxiliares financieros e Instituciones financieras con actividad limitada y prestamistas de dinero (subsectores S.125 a S.127 del SEC 2010)

## 9. INSTITUCIONES FINANCIERAS NO MONETARIAS (a)
### D) Otras instituciones financieras no monetarias (b)
### Contribución a las estadísticas agregadas de la zona del euro

**9.27 Sociedades de valores. Balance**

*Millones de euros*

| | Total | Activos financieros | | | | | | Pasivos | | | |
|---|---|---|---|---|---|---|---|---|---|---|---|
| | | Depósitos y préstamos (c) | Valores representativos de deuda | Participaciones en el capital | Participaciones en fondos de inversión | Derivados financieros | Otros activos | Préstamos (d) | Capital y reservas | Derivados financieros | Otros pasivos |
| | 1=2 a 7 =8 a 11 | 2 | 3 | 4 | 5 | 6 | 7 | 8 | 9 | 10 | 11 |
| **15** | 7 258 | 3 852 | 340 | 1 920 | 106 | 411 | 629 | 2 778 | 1 512 | 571 | 2 398 |
| **16** | 3 826 | 2 878 | 144 | 123 | 91 | 84 | 505 | 240 | 1 312 | 83 | 2 190 |
| **17** | 3 698 | 2 877 | 131 | 51 | 81 | 1 | 557 | 29 | 1 211 | 1 | 2 457 |
| **18** | 4 569 | 3 756 | 209 | 50 | 66 | 1 | 488 | 156 | 1 237 | 1 | 3 176 |
| **19** | 9 389 | 4 199 | 172 | 60 | 74 | 2 892 | 1 992 | 1 320 | 1 503 | 2 892 | 3 673 |
| **20** *I* | 13 165 | 5 717 | 111 | 57 | 59 | 3 732 | 3 487 | 2 129 | 1 523 | 3 731 | 5 783 |
| *II* | 11 972 | 5 185 | 280 | 15 | 73 | 3 913 | 2 505 | 1 680 | 1 555 | 3 514 | 5 222 |
| *III* | 13 019 | 6 073 | 127 | 18 | 77 | 4 252 | 2 472 | 1 743 | 1 547 | 3 872 | 5 857 |
| *IV* | 10 035 | 4 839 | 122 | 43 | 53 | 1 871 | 3 106 | 2 616 | 1 478 | 1 578 | 4 363 |
| **21** *I* | 13 171 | 5 504 | 171 | 64 | 81 | 2 712 | 4 639 | 4 070 | 1 435 | 2 267 | 5 399 |
| *II* | 15 087 | 5 984 | 231 | 35 | 61 | 2 822 | 5 954 | 5 375 | 1 624 | 2 330 | 5 758 |
| *III* | 4 843 | 4 136 | 196 | 36 | 66 | 7 | 402 | 65 | 681 | 7 | 4 091 |
| *IV* | 4 446 | 3 878 | 291 | 38 | 95 | 5 | 139 | 37 | 680 | 5 | 3 724 |
| **22** *I* | 4 704 | 4 088 | 157 | 35 | 58 | 7 | 359 | 42 | 617 | 7 | 4 038 |
| *II* | 4 980 | 4 442 | 134 | 31 | 35 | 5 | 332 | 41 | 564 | 5 | 4 370 |
| *III* | 5 164 | 4 488 | 155 | 31 | 34 | 3 | 453 | 45 | 584 | 3 | 4 532 |
| *IV* | 4 334 | 3 830 | 151 | 32 | 32 | 5 | 284 | 34 | 572 | 5 | 3 723 |

(a) Excepto Empresas de seguros y fondos de pensiones
(b) Se compone de: Otros intermediarios financieros, Auxiliares financieros e Instituciones financieras con actividad limitada y prestamistas de dinero (subsectores S.125 a S.127 del SEC 2010)
(c) Incluye adquisiciones temporales de activos
(d) Incluye cesiones temporales de activos

## 9. INSTITUCIONES FINANCIERAS NO MONETARIAS
### C) Auxiliares financieros: Sociedades de Tasación
### Datos de actividad de las tasadoras

**9.30 Distribución de tasaciones: número de tasaciones**

*BE*

*Número en miles*

| | Total tasaciones | Tasaciones de bienes inmuebles | | | | | | | | | | | | | |
|---|---|---|---|---|---|---|---|---|---|---|---|---|---|---|---|
| | | Total | Terrenos | | | | Edificios completos (a) | | | | | | | | |
| | | | Total | Suelo urbano | Fincas rústicas | Suelo no urbanizable (b) | Total | De uso residencial | | | De uso terciario | | | Industriales | Otros |
| | | | | | | | | Total | de primera residencia | de segunda residencia | Total | de oficinas | de uso comercial | | |
| | 1=2+25 | 2=3+7+ 16+23+24 | 3=4 a 6 | 4 | 5 | 6 | 7=8+11+ 14+15 | 8=9+10 | 9 | 10 | 11=12+13 | 12 | 13 | 14 | 15 |
| **13** | 657,2 | 651,1 | 65,0 | 43,2 | 21,2 | 0,7 | 45,8 | 18,7 | 17,4 | 1,3 | 5,1 | 1,9 | 3,2 | 17,2 | 4,9 |
| **14** | 798,4 | 792,7 | 84,6 | 57,4 | 26,3 | 0,9 | 53,9 | 21,5 | 19,5 | 2,0 | 5,2 | 2,1 | 3,1 | 20,9 | 6,3 |
| **15** | 953,6 | 947,7 | 111,2 | 78,6 | 31,6 | 1,0 | 64,9 | 23,5 | 21,4 | 2,2 | 4,5 | 1,8 | 2,6 | 28,9 | 8,0 |
| **16** | 1 188,1 | 1 180,6 | 121,1 | 86,0 | 33,6 | 1,4 | 81,2 | 33,4 | 29,7 | 3,7 | 5,5 | 2,3 | 3,2 | 31,0 | 11,3 |
| **17** | 1 383,0 | 1 373,6 | 160,2 | 113,0 | 45,1 | 2,1 | 88,0 | 33,2 | 30,7 | 2,5 | 5,2 | 2,0 | 3,2 | 36,8 | 12,8 |
| **18** | 1 336,8 | 1 325,6 | 146,6 | 96,3 | 48,6 | 1,6 | 77,1 | 32,0 | 29,9 | 2,0 | 5,1 | 1,9 | 3,2 | 29,8 | 10,3 |
| **19** | 1 306,9 | 1 278,2 | 114,0 | 71,0 | 41,8 | 1,2 | 77,1 | 30,8 | 28,7 | 2,1 | 4,9 | 2,1 | 2,8 | 32,4 | 9,0 |
| **20** | 1 198,6 | 1 178,5 | 117,8 | 70,5 | 46,1 | 1,2 | 73,9 | 37,0 | 35,4 | 1,6 | 4,3 | 1,4 | 2,8 | 21,3 | 11,3 |
| **21** | 1 368,9 | 1 343,4 | 119,2 | 71,5 | 46,3 | 1,4 | 83,7 | 39,1 | 37,2 | 1,9 | 4,3 | 1,7 | 2,5 | 25,6 | 14,6 |
| **22** | 1 350,7 | 1 320,0 | 97,4 | 55,7 | 40,2 | 1,4 | 93,9 | 50,5 | 48,3 | 2,3 | 4,3 | 1,7 | 2,6 | 26,8 | 12,3 |
| **20** *I* | 290,9 | 282,7 | 25,4 | 15,8 | 9,1 | 0,4 | 15,9 | 7,4 | 6,9 | 0,4 | 1,5 | 0,3 | 1,2 | 5,4 | 1,6 |
| *II* | 244,0 | 242,5 | 31,3 | 19,2 | 11,8 | 0,3 | 13,7 | 5,5 | 5,1 | 0,4 | 0,9 | 0,3 | 0,5 | 5,6 | 1,7 |
| *III* | 308,2 | 306,2 | 32,3 | 18,9 | 13,2 | 0,2 | 13,6 | 6,7 | 6,3 | 0,4 | 0,7 | 0,3 | 0,4 | 4,5 | 1,7 |
| *IV* | 355,4 | 347,0 | 28,8 | 16,6 | 12,0 | 0,3 | 30,7 | 17,5 | 17,0 | 0,4 | 1,1 | 0,5 | 0,7 | 5,9 | 6,2 |
| **21** *I* | 323,2 | 317,2 | 24,6 | 14,3 | 10,0 | 0,3 | 17,1 | 8,4 | 8,0 | 0,4 | 1,2 | 0,7 | 0,5 | 5,3 | 2,2 |
| *II* | 361,6 | 355,2 | 32,3 | 20,1 | 11,8 | 0,4 | 19,2 | 9,9 | 9,4 | 0,5 | 1,1 | 0,4 | 0,7 | 6,0 | 2,2 |
| *III* | 303,1 | 301,4 | 23,4 | 12,5 | 10,6 | 0,2 | 18,5 | 8,2 | 7,8 | 0,4 | 0,7 | 0,2 | 0,5 | 8,3 | 1,4 |
| *IV* | 381,0 | 369,6 | 38,9 | 24,5 | 14,0 | 0,4 | 28,9 | 12,6 | 12,0 | 0,6 | 1,3 | 0,5 | 0,8 | 6,1 | 8,9 |
| **22** *I* | 326,3 | 319,4 | 20,8 | 11,2 | 9,4 | 0,2 | 18,8 | 9,7 | 9,3 | 0,4 | 1,0 | 0,4 | 0,6 | 6,0 | 2,1 |
| *II* | 354,0 | 345,5 | 22,5 | 11,9 | 10,3 | 0,3 | 21,2 | 11,5 | 10,9 | 0,6 | 1,0 | 0,4 | 0,6 | 6,2 | 2,6 |
| *III* | 320,0 | 312,9 | 19,6 | 11,2 | 8,2 | 0,3 | 23,1 | 10,8 | 10,2 | 0,5 | 0,9 | 0,3 | 0,6 | 8,9 | 2,5 |
| *IV* | 350,5 | 342,2 | 34,4 | 21,5 | 12,3 | 0,6 | 30,8 | 18,6 | 17,8 | 0,8 | 1,4 | 0,6 | 0,8 | 5,7 | 5,2 |

Véanse notas al final del capítulo.

## 9. INSTITUCIONES FINANCIERAS NO MONETARIAS
### C) Auxiliares financieros: Sociedades de Tasación
### Datos de actividad de las tasadoras

### 9.30 (Continuación) Distribución de tasaciones: número de tasaciones

*BE*

*Número en miles*

| | Tasaciones de bienes inmuebles | | | | | | | | | Tasaciones no inmobiliarias | Pro memoria: | | | |
|---|---|---|---|---|---|---|---|---|---|---|---|---|---|---|
| | Elementos de edificios | | | | | | | Explotación económica (c) | Otros bienes inmuebles (d) | | Otras valoraciones | | | Patrimonios |
| | Total | Viviendas | | | Oficinas | Locales Comerciales | Otros | | | | Total | Actualizaciones (f) | Valoraciones intermedias (g) | |
| | | Total | Situadas en edificios o bloques | Unifamiliares | | | | | | | | | | |
| | 16=17+20 a 22 | 17 | 18 | 19 | 20 | 21 | 22 | 23 | 24 | 25 | 26=27+28 | 27 | 28 | 29 |
| **13** | 533,3 | 386,5 | 276,0 | 110,5 | 8,1 | 46,6 | 92,0 | 5,5 | 1,5 | 6,1 | 1 776,7 | 1 761,7 | 15,0 | 7,0 |
| **14** | 633,0 | 449,1 | 323,6 | 125,6 | 10,5 | 54,4 | 118,9 | 7,9 | 13,3 | 5,6 | 941,7 | 929,2 | 12,6 | 5,7 |
| **15** | 763,0 | 511,4 | 375,7 | 135,7 | 13,7 | 64,2 | 173,6 | 7,9 | 0,8 | 5,9 | 105,1 | 93,1 | 12,0 | 5,2 |
| **16** | 964,6 | 633,1 | 464,5 | 168,6 | 16,6 | 73,7 | 241,3 | 12,6 | 1,1 | 7,5 | 145,8 | 128,6 | 17,1 | 3,5 |
| **17** | 1 109,0 | 757,9 | 548,0 | 209,9 | 18,2 | 82,7 | 250,2 | 14,9 | 1,4 | 9,4 | 153,4 | 127,9 | 25,5 | 3,2 |
| **18** | 1 086,3 | 754,8 | 546,8 | 208,0 | 17,9 | 82,8 | 230,8 | 13,8 | 1,7 | 11,2 | 158,2 | 128,9 | 29,3 | 1,7 |
| **19** | 1 074,6 | 771,1 | 553,5 | 217,6 | 15,9 | 79,3 | 208,4 | 11,2 | 1,2 | 28,8 | 137,5 | 101,0 | 36,5 | 1,2 |
| **20** | 974,5 | 708,7 | 484,3 | 224,4 | 13,0 | 64,9 | 188,0 | 11,1 | 1,2 | 20,2 | 119,7 | 88,2 | 31,5 | 1,3 |
| **21** | 1 124,2 | 805,0 | 556,5 | 248,6 | 13,3 | 71,4 | 234,5 | 14,8 | 1,5 | 25,5 | 135,5 | 99,0 | 36,5 | 0,1 |
| **22** | 1 111,3 | 777,6 | 555,0 | 222,7 | 14,2 | 75,8 | 243,7 | 14,2 | 3,2 | 30,7 | 131,0 | 81,9 | 49,1 | 0,1 |
| **20** *I* | 238,8 | 172,3 | 122,6 | 49,7 | 3,5 | 16,0 | 47,1 | 2,4 | 0,2 | 8,2 | 32,9 | 24,9 | 8,0 | 0,5 |
| *II* | 194,6 | 134,7 | 90,0 | 44,7 | 3,0 | 16,7 | 40,2 | 2,6 | 0,3 | 1,6 | 27,1 | 20,1 | 7,1 | 0,5 |
| *III* | 257,0 | 182,8 | 121,7 | 61,1 | 2,9 | 15,3 | 56,0 | 3,0 | 0,3 | 2,0 | 27,7 | 19,8 | 7,9 | 0,3 |
| *IV* | 284,0 | 218,9 | 150,0 | 68,9 | 3,6 | 16,9 | 44,6 | 3,1 | 0,3 | 8,4 | 31,9 | 23,5 | 8,5 | 0,1 |
| **21** *I* | 272,9 | 195,9 | 136,9 | 58,9 | 3,2 | 17,3 | 56,5 | 2,4 | 0,3 | 6,0 | 30,8 | 23,7 | 7,1 | 0,0 |
| *II* | 300,0 | 214,1 | 146,1 | 68,0 | 3,2 | 19,8 | 63,0 | 3,3 | 0,4 | 6,4 | 36,6 | 28,4 | 8,2 | 0,0 |
| *III* | 256,5 | 179,7 | 123,8 | 55,9 | 2,8 | 16,7 | 57,3 | 2,7 | 0,3 | 1,7 | 27,6 | 19,4 | 8,3 | 0,0 |
| *IV* | 294,8 | 215,4 | 149,6 | 65,7 | 4,1 | 17,6 | 57,7 | 6,4 | 0,6 | 11,5 | 40,4 | 27,5 | 12,9 | 0,0 |
| **22** *I* | 276,3 | 191,6 | 137,5 | 54,1 | 3,2 | 17,4 | 64,2 | 3,2 | 0,3 | 6,9 | 27,8 | 17,5 | 10,3 | 0,0 |
| *II* | 298,0 | 210,1 | 149,6 | 60,5 | 3,6 | 20,6 | 63,8 | 3,5 | 0,3 | 8,4 | 31,4 | 19,5 | 12,0 | 0,0 |
| *III* | 267,2 | 181,3 | 129,3 | 52,0 | 3,5 | 19,8 | 62,8 | 2,7 | 0,3 | 7,0 | 26,1 | 16,8 | 9,4 | 0,0 |
| *IV* | 269,7 | 194,7 | 138,6 | 56,1 | 3,9 | 18,1 | 53,0 | 4,9 | 2,3 | 8,3 | 45,7 | 28,2 | 17,5 | 0,1 |

Véanse notas al final del capítulo.

## 9. INSTITUCIONES FINANCIERAS NO MONETARIAS
### C) Auxiliares financieros: Sociedades de Tasación
### Datos de actividad de las tasadoras

### 9.31 Distribución de tasaciones: importe de tasaciones

*BE*

*Millones de euros*

| | Total tasaciones | Tasaciones de bienes inmuebles | | | | | | | | | | | | | |
|---|---|---|---|---|---|---|---|---|---|---|---|---|---|---|---|
| | | Total | Terrenos | | | | Edificios completos (a) | | | | | | | | |
| | | | Total | Suelo urbano | Fincas rústicas | Suelo no urbanizable (b) | Total | De uso residencial | | | De uso terciario | | | Industriales | Otros |
| | | | | | | | | Total | de primera residencia | de segunda residencia | Total | de oficinas | de uso comercial | | |
| | 1=2+25 | 2=3+7+16+23+24 | 3=4 a 6 | 4 | 5 | 6 | 7=8+11+14+15 | 8=9+10 | 9 | 10 | 11=12+13 | 12 | 13 | 14 | 15 |
| **13** | 264 625 | 259 490 | 53 399 | 45 526 | 7 664 | 209 | 88 838 | 37 226 | 34 469 | 2 758 | 24 235 | 11 982 | 12 253 | 17 822 | 9 554 |
| **14** | 311 503 | 307 421 | 61 465 | 51 654 | 9 217 | 594 | 92 829 | 35 413 | 31 432 | 3 982 | 24 939 | 14 691 | 10 249 | 22 749 | 9 727 |
| **15** | 342 225 | 333 500 | 64 333 | 53 502 | 10 426 | 405 | 110 919 | 30 934 | 27 558 | 3 375 | 43 156 | 22 034 | 21 122 | 24 872 | 11 958 |
| **16** | 385 610 | 378 895 | 57 541 | 47 988 | 9 299 | 255 | 139 163 | 36 580 | 32 992 | 3 588 | 60 803 | 28 710 | 32 092 | 28 761 | 13 020 |
| **17** | 421 698 | 414 934 | 63 621 | 52 060 | 11 345 | 216 | 137 744 | 40 054 | 37 061 | 2 994 | 51 021 | 21 510 | 29 511 | 31 659 | 15 010 |
| **18** | 422 287 | 413 106 | 58 210 | 44 427 | 13 618 | 165 | 129 602 | 46 484 | 42 819 | 3 664 | 43 137 | 17 445 | 25 692 | 27 632 | 12 350 |
| **19** | 410 180 | 402 425 | 45 553 | 33 495 | 11 870 | 188 | 120 053 | 53 214 | 49 427 | 3 788 | 28 816 | 19 831 | 8 985 | 27 071 | 10 952 |
| **20** | 359 634 | 349 751 | 41 570 | 29 111 | 12 295 | 163 | 98 335 | 42 680 | 39 195 | 3 485 | 27 054 | 18 451 | 8 604 | 21 468 | 7 132 |
| **21** | 404 465 | 395 822 | 43 558 | 30 543 | 12 629 | 386 | 101 977 | 49 474 | 45 897 | 3 577 | 23 518 | 13 259 | 10 259 | 21 768 | 7 216 |
| **22** | 433 794 | 425 190 | 37 831 | 25 118 | 12 423 | 290 | 117 343 | 57 334 | 53 247 | 4 087 | 28 604 | 18 889 | 9 715 | 23 048 | 8 358 |
| **20** *I* | 87 805 | 84 926 | 10 384 | 7 643 | 2 697 | 44 | 23 864 | 10 582 | 9 511 | 1 071 | 5 812 | 3 534 | 2 278 | 4 955 | 2 515 |
| *II* | 83 427 | 82 361 | 10 872 | 8 006 | 2 833 | 34 | 25 569 | 8 729 | 8 032 | 696 | 9 736 | 7 522 | 2 214 | 5 571 | 1 533 |
| *III* | 81 336 | 78 202 | 9 253 | 6 098 | 3 130 | 26 | 19 555 | 9 326 | 8 456 | 871 | 4 543 | 2 798 | 1 745 | 4 356 | 1 329 |
| *IV* | 107 066 | 104 262 | 11 060 | 7 365 | 3 635 | 59 | 29 347 | 14 043 | 13 196 | 847 | 6 963 | 4 597 | 2 366 | 6 586 | 1 755 |
| **21** *I* | 90 979 | 88 836 | 9 488 | 6 694 | 2 730 | 64 | 22 540 | 10 947 | 10 269 | 678 | 5 145 | 2 991 | 2 154 | 4 891 | 1 557 |
| *II* | 109 327 | 106 375 | 10 541 | 7 327 | 3 070 | 144 | 27 016 | 13 103 | 12 262 | 842 | 6 199 | 3 235 | 2 964 | 5 932 | 1 781 |
| *III* | 87 940 | 86 659 | 8 981 | 6 021 | 2 936 | 25 | 22 270 | 10 687 | 9 731 | 956 | 5 133 | 3 352 | 1 781 | 5 005 | 1 444 |
| *IV* | 116 220 | 113 952 | 14 548 | 10 502 | 3 894 | 153 | 30 152 | 14 737 | 13 636 | 1 101 | 7 041 | 3 681 | 3 360 | 5 940 | 2 434 |
| **22** *I* | 110 412 | 109 169 | 9 591 | 6 373 | 3 194 | 25 | 31 536 | 13 908 | 12 705 | 1 203 | 9 196 | 6 083 | 3 113 | 5 918 | 2 514 |
| *II* | 115 732 | 112 887 | 10 711 | 7 355 | 3 319 | 37 | 29 884 | 15 651 | 14 614 | 1 038 | 6 232 | 4 231 | 2 000 | 6 188 | 1 813 |
| *III* | 96 156 | 94 405 | 6 969 | 4 273 | 2 550 | 145 | 25 748 | 12 233 | 11 243 | 990 | 5 815 | 3 716 | 2 100 | 5 697 | 2 003 |
| *IV* | 111 494 | 108 729 | 10 559 | 7 117 | 3 359 | 83 | 30 175 | 15 541 | 14 685 | 856 | 7 361 | 4 859 | 2 502 | 5 245 | 2 027 |

Véanse notas al final del capítulo.

## 9. INSTITUCIONES FINANCIERAS NO MONETARIAS
### C) Auxiliares financieros: Sociedades de Tasación
### Datos de actividad de las tasadoras

### 9.31 (Continuación) Distribución de tasaciones: importe de tasaciones

*BE*

*Millones de euros*

| | Tasaciones de bienes inmuebles | | | | | | | | | Tasaciones no inmobiliarias (e) | Pro memoria: | | | |
|---|---|---|---|---|---|---|---|---|---|---|---|---|---|---|
| | Elementos de edificios | | | | | | | Explotación económica (c) | Otros bienes inmuebles (d) | | Otras valoraciones | | | Patrimonios (h) |
| | Total | Viviendas | | | Oficinas | Locales Comerciales | Otros | | | | Total | Actualizaciones (f) | Valoraciones intermedias (g) | |
| | | Total | Situadas en edificios o bloques | Unifamiliares | | | | | | | | | | |
| | 16=17+20 a 22 | 17 | 18 | 19 | 20 | 21 | 22 | 23 | 24 | 25 | 26=27+28 | 27 | 28 | 29 |
| **13** | 89 964 | 67 853 | 39 891 | 27 963 | 3 124 | 12 191 | 6 795 | 21 856 | 5 433 | 5 135 | 336 381 | 329 451 | 6 929 | 11 277 |
| **14** | 105 763 | 78 681 | 46 359 | 32 322 | 4 291 | 14 845 | 7 946 | 34 880 | 12 484 | 4 082 | 891 696 | 883 124 | 8 572 | 10 989 |
| **15** | 118 171 | 86 945 | 52 867 | 34 078 | 5 478 | 18 200 | 7 549 | 37 529 | 2 547 | 8 725 | 75 531 | 65 419 | 10 112 | 1 206 |
| **16** | 142 888 | 105 010 | 64 256 | 40 755 | 6 508 | 22 744 | 8 626 | 36 988 | 2 315 | 6 714 | 71 878 | 58 394 | 13 483 | 1 365 |
| **17** | 169 766 | 130 769 | 78 327 | 52 442 | 6 026 | 23 402 | 9 569 | 41 818 | 1 984 | 6 764 | 89 129 | 70 421 | 18 709 | 455 |
| **18** | 172 219 | 136 957 | 84 505 | 52 451 | 5 535 | 20 769 | 8 959 | 50 621 | 2 454 | 9 181 | 117 106 | 93 578 | 23 528 | 301 |
| **19** | 183 501 | 147 183 | 91 018 | 56 164 | 6 445 | 20 466 | 9 407 | 51 120 | 2 197 | 7 755 | 98 282 | 71 994 | 26 288 | 298 |
| **20** | 164 264 | 136 836 | 79 685 | 57 151 | 4 404 | 14 704 | 8 320 | 44 324 | 1 259 | 9 883 | 112 436 | 74 602 | 37 835 | 254 |
| **21** | 197 440 | 167 632 | 99 835 | 67 796 | 4 868 | 15 573 | 9 367 | 51 344 | 1 502 | 8 643 | 123 011 | 82 951 | 40 060 | 85 |
| **22** | 202 100 | 169 897 | 104 566 | 65 330 | 5 052 | 17 365 | 9 786 | 66 661 | 1 256 | 8 604 | 121 424 | 82 771 | 38 652 | 371 |
| **20** *I* | 40 655 | 33 599 | 20 782 | 12 817 | 1 220 | 3 899 | 1 938 | 9 629 | 393 | 2 879 | 31 489 | 22 745 | 8 744 | 61 |
| *II* | 33 369 | 26 292 | 14 582 | 11 710 | 1 102 | 3 887 | 2 088 | 12 264 | 287 | 1 067 | 21 252 | 12 690 | 8 563 | 67 |
| *III* | 40 107 | 34 227 | 19 434 | 14 792 | 821 | 3 150 | 1 909 | 8 958 | 329 | 3 134 | 22 562 | 12 504 | 10 058 | 48 |
| *IV* | 50 133 | 42 719 | 24 887 | 17 832 | 1 261 | 3 768 | 2 386 | 13 473 | 249 | 2 804 | 37 133 | 26 663 | 10 470 | 78 |
| **21** *I* | 46 264 | 39 177 | 23 799 | 15 378 | 1 190 | 3 703 | 2 194 | 10 168 | 376 | 2 143 | 29 733 | 19 760 | 9 973 | 26 |
| *II* | 53 319 | 45 537 | 26 501 | 19 036 | 1 163 | 4 222 | 2 397 | 15 085 | 414 | 2 952 | 27 870 | 17 392 | 10 477 | 4 |
| *III* | 43 264 | 36 626 | 21 556 | 15 070 | 1 007 | 3 552 | 2 080 | 11 708 | 435 | 1 281 | 24 357 | 14 795 | 9 562 | 22 |
| *IV* | 54 593 | 46 291 | 27 979 | 18 312 | 1 508 | 4 096 | 2 697 | 14 383 | 277 | 2 267 | 41 051 | 31 004 | 10 048 | 34 |
| **22** *I* | 50 227 | 42 571 | 26 630 | 15 941 | 1 125 | 4 047 | 2 484 | 17 546 | 268 | 1 243 | 27 645 | 17 512 | 10 132 | 75 |
| *II* | 54 974 | 46 381 | 28 392 | 17 989 | 1 477 | 4 642 | 2 473 | 17 044 | 274 | 2 844 | 23 089 | 12 629 | 10 460 | 15 |
| *III* | 45 796 | 38 273 | 23 163 | 15 110 | 1 079 | 4 239 | 2 204 | 15 521 | 371 | 1 751 | 20 296 | 8 936 | 11 360 | 49 |
| *IV* | 51 103 | 42 671 | 26 381 | 16 290 | 1 370 | 4 437 | 2 624 | 16 550 | 343 | 2 765 | 50 393 | 43 694 | 6 699 | 232 |

Véanse notas al final del capítulo.

## 9. INSTITUCIONES FINANCIERAS NO MONETARIAS
### C) Auxiliares financieros: Sociedades de Tasación
### Datos de actividad de las tasadoras

### 9.32 Distribución de tasaciones: superficie utilizable Tasaciones bienes inmuebles

*BE*

*hectáreas*

| | Total | Terrenos | | | | Edificios completos (a) | | | | | | | | |
|---|---|---|---|---|---|---|---|---|---|---|---|---|---|---|
| | | Total | Suelo urbano | Fincas rústicas | Suelo no urbanizable (b) | Total | De uso residencial | | | De uso terciario | | | Industriales | Otros |
| | | | | | | | Total | de primera residencia | de segunda residencia | Total | de oficinas | de uso comercial | | |
| | 1=2+6+15+22 | 2=3 a 5 | 3 | 4 | 5 | 6=7+10+13+14 | 7=8+9 | 8 | 9 | 10=11+12 | 11 | 12 | 13 | 14 |
| **13** | 518 334 | 496 045 | 53 961 | 438 893 | 3 190 | 9 826 | 3 037 | 2 819 | 218 | 1 656 | 713 | 943 | 4 192 | 940 |
| **14** | 732 516 | 703 573 | 68 325 | 620 511 | 14 737 | 12 476 | 2 972 | 2 657 | 315 | 1 713 | 877 | 836 | 5 967 | 1 823 |
| **15** | 830 152 | 798 479 | 60 138 | 731 804 | 6 537 | 13 036 | 2 725 | 2 447 | 279 | 2 278 | 1 028 | 1 250 | 6 779 | 1 253 |
| **16** | 886 834 | 853 458 | 57 404 | 789 837 | 6 217 | 14 603 | 2 984 | 2 676 | 308 | 2 777 | 1 288 | 1 489 | 7 483 | 1 359 |
| **17** | 887 867 | 852 058 | 60 711 | 785 156 | 6 191 | 14 247 | 3 013 | 2 773 | 239 | 2 388 | 916 | 1 471 | 7 526 | 1 321 |
| **18** | 942 135 | 905 625 | 49 745 | 853 081 | 2 799 | 14 853 | 3 253 | 3 005 | 248 | 2 346 | 905 | 1 441 | 7 812 | 1 441 |
| **19** | 807 313 | 772 892 | 41 668 | 728 087 | 3 137 | 13 241 | 3 052 | 2 834 | 218 | 1 712 | 1 018 | 694 | 7 381 | 1 096 |
| **20** | 808 992 | 777 982 | 35 878 | 740 244 | 1 859 | 11 668 | 2 948 | 2 743 | 205 | 1 505 | 826 | 679 | 6 483 | 732 |
| **21** | 757 415 | 725 471 | 38 555 | 683 909 | 3 007 | 10 825 | 3 004 | 2 823 | 182 | 1 404 | 667 | 737 | 5 600 | 817 |
| **22** | 707 449 | 674 478 | 28 133 | 643 298 | 3 046 | 11 245 | 3 259 | 3 074 | 185 | 1 515 | 864 | 650 | 5 727 | 744 |
| **20** *I* | 175 770 | 168 278 | 8 922 | 158 786 | 570 | 2 991 | 694 | 624 | 70 | 326 | 185 | 141 | 1 762 | 209 |
| *II* | 186 406 | 179 197 | 9 992 | 168 673 | 531 | 2 742 | 554 | 511 | 43 | 435 | 260 | 175 | 1 637 | 116 |
| *III* | 194 531 | 187 390 | 8 338 | 178 683 | 368 | 2 356 | 681 | 631 | 50 | 281 | 149 | 132 | 1 255 | 139 |
| *IV* | 252 285 | 243 116 | 8 626 | 234 101 | 390 | 3 580 | 1 020 | 977 | 42 | 462 | 232 | 231 | 1 829 | 268 |
| **21** *I* | 174 050 | 166 569 | 8 447 | 157 202 | 921 | 2 505 | 680 | 639 | 41 | 322 | 170 | 153 | 1 276 | 227 |
| *II* | 177 933 | 169 210 | 8 768 | 159 790 | 652 | 2 897 | 804 | 757 | 46 | 377 | 167 | 210 | 1 537 | 180 |
| *III* | 174 258 | 167 181 | 7 603 | 159 310 | 269 | 2 348 | 661 | 622 | 38 | 272 | 145 | 127 | 1 272 | 143 |
| *IV* | 231 174 | 222 510 | 13 737 | 207 607 | 1 166 | 3 076 | 860 | 804 | 56 | 432 | 185 | 247 | 1 516 | 267 |
| **22** *I* | 186 021 | 177 775 | 5 591 | 171 858 | 325 | 2 958 | 790 | 737 | 53 | 436 | 265 | 171 | 1 508 | 225 |
| *II* | 179 144 | 170 510 | 7 303 | 162 610 | 597 | 2 840 | 809 | 764 | 45 | 387 | 210 | 177 | 1 503 | 141 |
| *III* | 146 121 | 138 655 | 5 568 | 132 147 | 940 | 2 618 | 698 | 656 | 41 | 326 | 181 | 145 | 1 404 | 191 |
| *IV* | 196 163 | 187 538 | 9 671 | 176 683 | 1 184 | 2 829 | 962 | 917 | 46 | 366 | 208 | 158 | 1 313 | 187 |

Véanse notas al final del capítulo.

## 9. INSTITUCIONES FINANCIERAS NO MONETARIAS
### C) Auxiliares financieros: Sociedades de Tasación
### Datos de actividad de las tasadoras

### 9.32 (Continuación) Distribución de tasaciones: superficie utilizable
### Tasaciones de bienes inmuebles

*BE* — *hectáreas*

| | Elementos de edificios | | | | | | | Explotación económica (c) |
|---|---|---|---|---|---|---|---|---|
| | Total | Viviendas | | | Oficinas | Locales comerciales | Otros | |
| | | Total | Situadas en edificios o bloques | Unifamiliares | | | | |
| | 15=16+19 a 21 | 16=17+18 | 17 | 18 | 19 | 20 | 21 | 22 |
| **13** | 7 869 | 5 226 | 2 869 | 2 356 | 176 | 1 065 | 1 403 | 4 594 |
| **14** | 9 408 | 6 165 | 3 429 | 2 736 | 244 | 1 251 | 1 747 | 7 060 |
| **15** | 11 135 | 7 253 | 4 078 | 3 175 | 317 | 1 523 | 2 043 | 7 501 |
| **16** | 12 811 | 8 481 | 4 775 | 3 706 | 353 | 1 730 | 2 247 | 5 963 |
| **17** | 14 788 | 10 079 | 5 587 | 4 492 | 369 | 1 844 | 2 497 | 6 774 |
| **18** | 14 466 | 10 078 | 5 627 | 4 451 | 352 | 1 742 | 2 294 | 7 191 |
| **19** | 14 829 | 10 525 | 5 808 | 4 717 | 352 | 1 626 | 2 326 | 6 351 |
| **20** | 13 628 | 9 845 | 5 059 | 4 787 | 274 | 1 281 | 2 228 | 5 714 |
| **21** | 14 875 | 10 956 | 5 879 | 5 077 | 286 | 1 330 | 2 304 | 6 243 |
| **22** | 14 622 | 10 338 | 5 820 | 4 518 | 288 | 1 441 | 2 555 | 7 104 |
| **20** *I* | 3 218 | 2 309 | 1 287 | 1 022 | 72 | 325 | 513 | 1 284 |
| *II* | 2 942 | 1 981 | 944 | 1 036 | 72 | 328 | 561 | 1 525 |
| *III* | 3 461 | 2 557 | 1 257 | 1 300 | 54 | 305 | 544 | 1 323 |
| *IV* | 4 008 | 2 999 | 1 570 | 1 428 | 76 | 323 | 610 | 1 582 |
| **21** *I* | 3 618 | 2 659 | 1 463 | 1 196 | 70 | 321 | 569 | 1 358 |
| *II* | 3 959 | 2 922 | 1 533 | 1 389 | 68 | 363 | 606 | 1 866 |
| *III* | 3 311 | 2 416 | 1 282 | 1 135 | 60 | 309 | 525 | 1 418 |
| *IV* | 3 987 | 2 958 | 1 601 | 1 357 | 88 | 336 | 604 | 1 602 |
| **22** *I* | 3 570 | 2 540 | 1 440 | 1 100 | 67 | 349 | 613 | 1 718 |
| *II* | 3 826 | 2 780 | 1 555 | 1 226 | 76 | 379 | 590 | 1 968 |
| *III* | 3 517 | 2 379 | 1 338 | 1 041 | 66 | 350 | 722 | 1 331 |
| *IV* | 3 710 | 2 638 | 1 488 | 1 151 | 80 | 363 | 629 | 2 086 |

Véanse notas al final del capítulo.

## 9. INSTITUCIONES FINANCIERAS NO MONETARIAS
### C) Auxiliares financieros: Sociedades de Tasación
### Datos de actividad de las tasadoras

### 9.33 Distribución de tasaciones de bienes inmuebles: valor medio del m2 (a)

*BE* — *Euros por m2*

| | Suelo urbano | Fincas rústicas | Edificios | | | | | | | | Elementos de edificios | | | | | |
|---|---|---|---|---|---|---|---|---|---|---|---|---|---|---|---|---|
| | | | Total | De uso residencial | | | De uso terciario | | | Industriales | Total | Viviendas | | | Oficinas | Locales comerciales |
| | | | | Total | de primera residencia | de segunda residencia | Total | de oficinas | de uso comercial | | | Total | Situadas en edificios o bloques | Unifamiliares | | |
| | 1 | 2 | 3 | 4 | 5 | 6 | 7 | 8 | 9 | 10 | 11 | 12 | 13 | 14 | 15 | 16 |
| **13** | 84 | 1,7 | 904 | 1 226 | 1 223 | 1 263 | 1 463 | 1 681 | 1 299 | 425 | 1 143 | 1 298 | 1 390 | 1 187 | 1 777 | 1 145 |
| **14** | 76 | 1,5 | 744 | 1 191 | 1 183 | 1 264 | 1 456 | 1 675 | 1 227 | 381 | 1 124 | 1 276 | 1 352 | 1 181 | 1 758 | 1 186 |
| **15** | 89 | 1,4 | 851 | 1 135 | 1 126 | 1 212 | 1 894 | 2 143 | 1 690 | 367 | 1 061 | 1 199 | 1 296 | 1 073 | 1 730 | 1 195 |
| **16** | 84 | 1,2 | 953 | 1 226 | 1 233 | 1 167 | 2 189 | 2 229 | 2 155 | 384 | 1 115 | 1 238 | 1 346 | 1 100 | 1 841 | 1 315 |
| **17** | 86 | 1,4 | 967 | 1 330 | 1 336 | 1 251 | 2 137 | 2 347 | 2 006 | 421 | 1 148 | 1 297 | 1 402 | 1 168 | 1 633 | 1 269 |
| **18** | 89 | 1,6 | 873 | 1 429 | 1 425 | 1 477 | 1 839 | 1 927 | 1 783 | 354 | 1 191 | 1 359 | 1 502 | 1 178 | 1 573 | 1 192 |
| **19** | 80 | 1,6 | 907 | 1 744 | 1 744 | 1 734 | 1 683 | 1 948 | 1 295 | 367 | 1 237 | 1 398 | 1 567 | 1 191 | 1 833 | 1 258 |
| **20** | 81 | 1,7 | 843 | 1 448 | 1 429 | 1 698 | 1 797 | 2 234 | 1 266 | 331 | 1 205 | 1 390 | 1 575 | 1 194 | 1 609 | 1 148 |
| **21** | 79 | 1,8 | 942 | 1 647 | 1 626 | 1 967 | 1 675 | 1 989 | 1 391 | 389 | 1 327 | 1 530 | 1 698 | 1 335 | 1 702 | 1 171 |
| **22** | 89 | 1,9 | 1 043 | 1 759 | 1 732 | 2 209 | 1 889 | 2 186 | 1 494 | 402 | 1 382 | 1 643 | 1 797 | 1 446 | 1 754 | 1 205 |
| **20** *I* | 86 | 1,7 | 798 | 1 526 | 1 524 | 1 538 | 1 782 | 1 907 | 1 616 | 281 | 1 263 | 1 455 | 1 615 | 1 255 | 1 701 | 1 200 |
| *II* | 80 | 1,7 | 933 | 1 576 | 1 573 | 1 602 | 2 238 | 2 897 | 1 262 | 340 | 1 134 | 1 327 | 1 544 | 1 130 | 1 528 | 1 186 |
| *III* | 73 | 1,8 | 830 | 1 370 | 1 340 | 1 744 | 1 614 | 1 875 | 1 319 | 347 | 1 159 | 1 338 | 1 546 | 1 138 | 1 518 | 1 033 |
| *IV* | 85 | 1,6 | 820 | 1 377 | 1 350 | 2 003 | 1 506 | 1 984 | 1 025 | 360 | 1 251 | 1 425 | 1 585 | 1 248 | 1 662 | 1 166 |
| **21** *I* | 79 | 1,7 | 900 | 1 610 | 1 607 | 1 655 | 1 596 | 1 764 | 1 409 | 383 | 1 279 | 1 473 | 1 626 | 1 286 | 1 707 | 1 154 |
| *II* | 84 | 1,9 | 933 | 1 631 | 1 619 | 1 818 | 1 645 | 1 939 | 1 411 | 386 | 1 347 | 1 558 | 1 729 | 1 370 | 1 710 | 1 162 |
| *III* | 79 | 1,8 | 949 | 1 618 | 1 563 | 2 500 | 1 885 | 2 312 | 1 398 | 394 | 1 307 | 1 516 | 1 682 | 1 328 | 1 681 | 1 148 |
| *IV* | 76 | 1,9 | 980 | 1 713 | 1 696 | 1 953 | 1 628 | 1 987 | 1 360 | 392 | 1 369 | 1 565 | 1 748 | 1 349 | 1 705 | 1 219 |
| **22** *I* | 114 | 1,9 | 1 066 | 1 759 | 1 724 | 2 252 | 2 111 | 2 299 | 1 821 | 393 | 1 407 | 1 676 | 1 850 | 1 449 | 1 685 | 1 158 |
| *II* | 101 | 2,0 | 1 052 | 1 936 | 1 913 | 2 331 | 1 610 | 2 012 | 1 132 | 412 | 1 437 | 1 668 | 1 826 | 1 468 | 1 944 | 1 225 |
| *III* | 77 | 1,9 | 983 | 1 753 | 1 713 | 2 389 | 1 785 | 2 051 | 1 451 | 406 | 1 302 | 1 609 | 1 731 | 1 452 | 1 646 | 1 212 |
| *IV* | 74 | 1,9 | 1 067 | 1 615 | 1 602 | 1 876 | 2 010 | 2 335 | 1 583 | 399 | 1 377 | 1 617 | 1 773 | 1 416 | 1 720 | 1 222 |

Véanse notas al final del capítulo.

## 9. INSTITUCIONES FINANCIERAS NO MONETARIAS
### C) Auxiliares financieros: Sociedades de Tasación
### Datos de actividad de las tasadoras

### 9.34 Distribución de la clientela y finalidad de las tasaciones: número de tasaciones

*BE*

*Número en miles*

| | Por clientela: total de tasaciones | | | | | Por finalidad: tasaciones de inmuebles | | | | |
|---|---|---|---|---|---|---|---|---|---|---|
| | Total | Entidades de depósito | Otras instituciones financieras | Personas físicas | Resto | Total | Finalidad hipotecaria | Otras requeridas para entidades de crédito | Otras requeridas para otras instituciones financieras | Resto |
| | 1=2 a 5 | 2 | 3 | 4 | 5 | 6=7 a 10 | 7 | 8 | 9 | 10 |
| **13** | 657,2 | 469,6 | 33,6 | 22,4 | 131,5 | 651,1 | 353,2 | 45,5 | 4,9 | 247,5 |
| **14** | 798,4 | 560,1 | 13,9 | 27,8 | 196,5 | 792,7 | 209,3 | 23,7 | 1,2 | 166,6 |
| **15** | 953,6 | 667,4 | 19,8 | 60,3 | 206,1 | 947,7 | ... | ... | ... | ... |
| **16** | 1 188,1 | 780,7 | 20,6 | 56,9 | 329,9 | 1 180,6 | ... | ... | ... | ... |
| **17** | 1 383,0 | 1 000,6 | 18,9 | 58,9 | 304,6 | 1 373,6 | ... | ... | ... | ... |
| **18** | 1 336,8 | 948,0 | 27,7 | 89,7 | 271,4 | 1 325,6 | ... | ... | ... | ... |
| **19** | 1 306,9 | 930,4 | 24,6 | 71,9 | 280,1 | 1 278,2 | ... | ... | ... | ... |
| **20** | 1 198,6 | 860,6 | 21,4 | 86,7 | 229,9 | 1 178,5 | ... | ... | ... | ... |
| **21** | 1 368,9 | 981,4 | 16,3 | 141,5 | 229,8 | 1 343,4 | ... | ... | ... | ... |
| **22** | 1 350,7 | 909,3 | 16,5 | 150,3 | 274,5 | 1 320,0 | ... | ... | ... | ... |
| **19** / | 612,9 | 438,9 | 12,3 | 36,3 | 125,4 | 598,3 | ... | ... | ... | ... |
| // | 694,0 | 491,4 | 12,3 | 35,6 | 154,6 | 679,8 | ... | ... | ... | ... |
| **20** / | 535,0 | 399,6 | 10,8 | 36,3 | 88,3 | 525,2 | ... | ... | ... | ... |
| // | 663,6 | 460,9 | 10,6 | 50,5 | 141,6 | 653,2 | ... | ... | ... | ... |
| **21** / | 684,8 | 523,9 | 7,5 | 68,5 | 84,8 | 672,4 | ... | ... | ... | ... |
| // | 684,2 | 457,5 | 8,7 | 73,0 | 144,9 | 671,0 | ... | ... | ... | ... |
| **22** / | 680,2 | 478,4 | 7,3 | 80,6 | 113,9 | 664,9 | ... | ... | ... | ... |
| // | 670,5 | 430,9 | 9,2 | 69,7 | 160,6 | 655,1 | ... | ... | ... | ... |

## 9. INSTITUCIONES FINANCIERAS NO MONETARIAS
### C) Auxiliares financieros: Sociedades de Tasación
### Datos de actividad de las tasadoras

### 9.35 Distribución de la clientela y finalidad de las tasaciones: importe de tasaciones

*BE*

*Millones de euros*

| | Por clientela: total de tasaciones | | | | | Por finalidad: tasaciones de inmuebles | | | | |
|---|---|---|---|---|---|---|---|---|---|---|
| | Total | Entidades de depósito | Otras instituciones financieras | Personas físicas | Resto | Total | Finalidad hipotecaria | Otras requeridas para entidades de crédito | Otras requeridas para otras instituciones financieras | Resto |
| | 1=2 a 5 | 2 | 3 | 4 | 5 | 6=7 a 10 | 7 | 8 | 9 | 10 |
| **13** | 264 625 | 144 603 | 14 738 | 10 738 | 94 545 | 259 490 | 124 193 | 19 127 | 9 491 | 106 679 |
| **14** | 311 503 | 169 622 | 10 186 | 8 536 | 123 159 | 307 421 | 63 483 | 10 428 | 1 915 | 86 299 |
| **15** | 342 225 | 185 940 | 9 857 | 16 774 | 129 653 | 333 500 | ... | ... | ... | ... |
| **16** | 385 610 | 205 245 | 17 859 | 13 928 | 148 578 | 378 895 | ... | ... | ... | ... |
| **17** | 421 698 | 248 026 | 11 694 | 15 601 | 146 377 | 414 934 | ... | ... | ... | ... |
| **18** | 422 287 | 249 583 | 9 522 | 19 536 | 143 645 | 413 106 | ... | ... | ... | ... |
| **19** | 410 180 | 245 490 | 10 389 | 22 286 | 132 016 | 402 425 | ... | ... | ... | ... |
| **20** | 359 634 | 222 111 | 13 397 | 25 385 | 98 740 | 349 751 | ... | ... | ... | ... |
| **21** | 404 465 | 246 482 | 7 656 | 40 500 | 109 828 | 395 822 | ... | ... | ... | ... |
| **22** | 433 794 | 252 513 | 10 756 | 44 422 | 126 102 | 425 190 | ... | ... | ... | ... |
| **19** / | 192 555 | 113 079 | 4 691 | 11 235 | 63 549 | 188 282 | ... | ... | ... | ... |
| // | 217 626 | 132 411 | 5 698 | 11 051 | 68 466 | 214 143 | ... | ... | ... | ... |
| **20** / | 171 232 | 107 261 | 7 634 | 10 716 | 45 621 | 167 287 | ... | ... | ... | ... |
| // | 188 402 | 114 850 | 5 763 | 14 670 | 53 119 | 182 464 | ... | ... | ... | ... |
| **21** / | 200 306 | 129 790 | 3 507 | 19 283 | 47 726 | 195 211 | ... | ... | ... | ... |
| // | 204 159 | 116 693 | 4 149 | 21 216 | 62 101 | 200 611 | ... | ... | ... | ... |
| **22** / | 226 144 | 134 216 | 5 116 | 22 690 | 64 122 | 222 057 | ... | ... | ... | ... |
| // | 207 650 | 118 297 | 5 640 | 21 732 | 61 981 | 203 134 | ... | ... | ... | ... |

## 9. INSTITUCIONES FINANCIERAS NO MONETARIAS
### C) Auxiliares financieros: Sociedades de Tasación
### Datos de actividad de las tasadoras

### 9.36 Distribución geográfica de las tasaciones de inmuebles: número de tasaciones e importe

*BE*

*Millones de euros y número en miles*

| | Nº de tasaciones | | | | | | | Importe de tasaciones | | | | | | |
|---|---|---|---|---|---|---|---|---|---|---|---|---|---|---|
| | Total | España (a) | Extranjero | Para municipios españoles | | | | Total | España (b) | Extranjero | Para municipios españoles | | | |
| | | | | Madrid y Barcelona | > de 500000 habitantes | Entre 100000 y 500000 habitantes | Resto | | | | Madrid y Barcelona | > de 500000 habitantes | Entre 100000 y 500000 habitantes | Resto |
| | 1=2+3 | 2=4 a 7 | 3 | 4 | 5 | 6 | 7 | 8=9+10 | 9=11 a 14 | 10 | 11 | 12 | 13 | 14 |
| **13** | 651,1 | 650,7 | 0,4 | 51,4 | 30,8 | 157,3 | 411,1 | 259 490 | 255 817 | 3 674 | 41 971 | 16 075 | 62 001 | 135 769 |
| **14** | 792,7 | 792,2 | 0,6 | 78,2 | 43,2 | 177,7 | 493,0 | 307 421 | 305 221 | 2 200 | 55 712 | 18 708 | 63 803 | 166 998 |
| **15** | 947,7 | 947,0 | 0,7 | 82,3 | 53,4 | 232,5 | 578,9 | 333 500 | 332 081 | 1 419 | 76 652 | 23 340 | 78 676 | 153 413 |
| **16** | 1 180,6 | 1 179,4 | 1,2 | 92,9 | 63,2 | 281,3 | 741,9 | 378 895 | 376 955 | 1 940 | 81 147 | 24 257 | 88 547 | 183 004 |
| **17** | 1 373,6 | 1 373,2 | 0,4 | 104,7 | 74,1 | 329,8 | 864,5 | 414 934 | 412 360 | 2 574 | 86 330 | 25 785 | 100 153 | 200 092 |
| **18** | 1 325,6 | 1 325,3 | 0,2 | 116,6 | 76,9 | 327,4 | 804,4 | 413 106 | 410 697 | 2 409 | 76 858 | 28 559 | 101 270 | 204 011 |
| **19** | 1 278,2 | 1 277,1 | 1,1 | 114,2 | 72,1 | 297,3 | 793,4 | 402 425 | 400 272 | 2 153 | 84 355 | 24 792 | 93 044 | 198 081 |
| **20** | 1 178,5 | 1 178,2 | 0,3 | 91,1 | 62,0 | 277,3 | 747,8 | 349 751 | 348 289 | 1 462 | 70 167 | 22 918 | 83 268 | 171 937 |
| **21** | 1 343,4 | 1 343,0 | 0,4 | 120,8 | 84,8 | 316,9 | 820,6 | 395 822 | 394 127 | 1 695 | 75 305 | 25 362 | 96 691 | 196 769 |
| **22** | 1 320,0 | 1 319,7 | 0,3 | 121,9 | 79,5 | 312,9 | 805,4 | 425 190 | 422 052 | 3 138 | 91 106 | 26 619 | 100 261 | 204 066 |
| **19** / | 598,3 | 597,8 | 0,5 | 55,3 | 34,3 | 142,5 | 365,7 | 188 282 | 187 415 | 867 | 40 526 | 12 138 | 45 971 | 88 780 |
| // | 679,8 | 679,3 | 0,5 | 59,0 | 37,8 | 154,8 | 427,7 | 214 143 | 212 857 | 1 285 | 43 829 | 12 654 | 47 073 | 109 302 |
| **20** / | 525,2 | 525,1 | 0,1 | 45,2 | 26,9 | 129,3 | 323,7 | 167 287 | 166 364 | 923 | 37 714 | 10 769 | 41 107 | 76 774 |
| // | 653,2 | 653,0 | 0,2 | 45,9 | 35,1 | 148,0 | 424,1 | 182 464 | 181 925 | 539 | 32 453 | 12 149 | 42 161 | 95 162 |
| **21** / | 672,4 | 672,1 | 0,3 | 62,3 | 42,4 | 166,6 | 400,9 | 195 211 | 194 833 | 378 | 38 464 | 13 113 | 49 493 | 93 761 |
| // | 671,0 | 670,9 | 0,1 | 58,5 | 42,4 | 150,3 | 419,8 | 200 611 | 199 294 | 1 316 | 36 841 | 12 248 | 47 198 | 103 008 |
| **22** / | 664,9 | 664,7 | 0,2 | 68,9 | 42,3 | 164,0 | 389,5 | 222 057 | 220 769 | 1 287 | 50 824 | 13 486 | 54 874 | 101 585 |
| // | 655,1 | 654,9 | 0,2 | 53,0 | 37,2 | 148,9 | 415,9 | 203 134 | 201 283 | 1 851 | 40 281 | 13 133 | 45 387 | 102 481 |

Véanse notas al final del capítulo.

## 9. INSTITUCIONES FINANCIERAS NO MONETARIAS
### C) Auxiliares financieros: Sociedades de Tasación
### Datos de actividad de las tasadoras

### 9.37 Distribución geográfica de las tasaciones de viviendas: número de tasaciones e importe

*BE*

*Millones de euros y número en miles*

| | Nº de tasaciones | | | | | | | Importe de tasaciones | | | | | | |
|---|---|---|---|---|---|---|---|---|---|---|---|---|---|---|
| | Total | España (a) | Extranjero | Para municipios españoles | | | | Total | España (b) | Extranjero | Para municipios españoles | | | |
| | | | | Madrid y Barcelona | > de 500000 habitantes | Entre 100000 y 500000 habitantes | Resto | | | | Madrid y Barcelona | > de 500000 habitantes | Entre 100000 y 500000 habitantes | Resto |
| | 1=2+3 | 2=4 a 7 | 3 | 4 | 5 | 6 | 7 | 8=9+10 | 9=11 a 14 | 10 | 11 | 12 | 13 | 14 |
| **13** | 386,5 | 386,4 | 0,0 | 33,6 | 19,4 | 93,9 | 239,6 | 67 853 | 67 839 | 15 | 8 696 | 3 009 | 16 053 | 40 081 |
| **14** | 449,1 | 448,9 | 0,2 | 52,2 | 26,1 | 101,2 | 269,4 | 78 681 | 78 635 | 47 | 13 141 | 4 101 | 16 843 | 44 550 |
| **15** | 511,4 | 511,1 | 0,3 | 50,5 | 30,1 | 125,9 | 304,6 | 86 945 | 86 880 | 65 | 13 391 | 4 737 | 20 727 | 48 025 |
| **16** | 633,1 | 632,7 | 0,4 | 58,2 | 36,1 | 152,8 | 385,6 | 105 010 | 104 912 | 99 | 16 010 | 5 484 | 25 103 | 58 316 |
| **17** | 757,9 | 757,7 | 0,2 | 69,3 | 44,0 | 186,1 | 458,3 | 130 769 | 130 700 | 69 | 20 369 | 6 969 | 30 771 | 72 592 |
| **18** | 754,8 | 754,7 | 0,1 | 73,8 | 46,6 | 190,2 | 444,2 | 136 957 | 136 931 | 25 | 22 910 | 7 666 | 32 998 | 73 358 |
| **19** | 771,1 | 770,6 | 0,5 | 77,8 | 44,7 | 182,7 | 465,5 | 147 183 | 147 071 | 111 | 25 037 | 8 236 | 33 415 | 80 385 |
| **20** | 708,7 | 708,5 | 0,2 | 65,0 | 41,4 | 171,7 | 430,4 | 136 836 | 136 805 | 31 | 22 014 | 7 634 | 31 636 | 75 521 |
| **21** | 805,0 | 804,9 | 0,1 | 82,4 | 49,6 | 194,6 | 478,4 | 167 632 | 167 607 | 25 | 29 722 | 9 903 | 38 194 | 89 788 |
| **22** | 777,6 | 777,5 | 0,1 | 80,5 | 47,8 | 190,8 | 458,4 | 169 897 | 169 868 | 29 | 31 669 | 9 911 | 39 460 | 88 827 |
| **19** / | 366,1 | 365,8 | 0,3 | 35,7 | 22,2 | 89,7 | 218,2 | 69 615 | 69 542 | 74 | 12 224 | 4 034 | 16 119 | 37 165 |
| // | 404,9 | 404,8 | 0,2 | 42,0 | 22,5 | 93,0 | 247,3 | 77 567 | 77 530 | 38 | 12 813 | 4 202 | 17 295 | 43 220 |
| **20** / | 307,0 | 307,0 | 0,0 | 29,6 | 17,6 | 75,5 | 184,3 | 59 891 | 59 884 | 7 | 10 108 | 3 296 | 14 020 | 32 460 |
| // | 401,6 | 401,5 | 0,1 | 35,5 | 23,8 | 96,2 | 246,1 | 76 946 | 76 921 | 24 | 11 906 | 4 338 | 17 616 | 43 061 |
| **21** / | 409,9 | 409,8 | 0,1 | 42,4 | 25,9 | 101,0 | 240,5 | 84 715 | 84 700 | 15 | 15 185 | 5 068 | 19 488 | 44 959 |
| // | 395,1 | 395,1 | 0,0 | 40,0 | 23,6 | 93,6 | 237,8 | 82 917 | 82 907 | 10 | 14 537 | 4 835 | 18 706 | 44 829 |
| **22** / | 401,6 | 401,6 | 0,0 | 44,5 | 25,3 | 100,0 | 231,8 | 88 952 | 88 944 | 8 | 17 359 | 5 197 | 20 674 | 45 714 |
| // | 376,0 | 375,9 | 0,1 | 36,0 | 22,5 | 90,8 | 226,7 | 80 945 | 80 924 | 21 | 14 310 | 4 715 | 18 786 | 43 114 |

Véanse notas al final del capítulo.

## 9. INSTITUCIONES FINANCIERAS NO MONETARIAS
### C) Auxiliares financieros: Sociedades de Tasación
### Datos de actividad de las tasadoras

### 9.38 Distribución geográfica de las tasaciones de inmuebles por Comunidades Autónomas: número de tasaciones (a)

*BE*

*Número en miles*

| | Andalucía (b) | Aragón | Asturias | Baleares | Canarias | Cantabria | Castilla-La Mancha | Castilla y León | Cataluña | Extremadura | Galicia | La Rioja | Madrid | Murcia | Navarra | País Vasco | Valencia |
|---|---|---|---|---|---|---|---|---|---|---|---|---|---|---|---|---|---|
| | 1 | 2 | 3 | 4 | 5 | 6 | 7 | 8 | 9 | 10 | 11 | 12 | 13 | 14 | 15 | 16 | 17 |
| **13** | 127,9 | 16,3 | 9,0 | 17,3 | 32,9 | 6,7 | 31,7 | 28,6 | 112,8 | 10,0 | 27,6 | 4,3 | 72,4 | 29,0 | 9,0 | 22,1 | 93,1 |
| **14** | 189,8 | 21,1 | 11,5 | 20,7 | 38,5 | 7,9 | 36,6 | 33,1 | 131,6 | 11,8 | 32,2 | 5,2 | 86,7 | 29,6 | 10,1 | 27,9 | 98,0 |
| **15** | 173,7 | 27,4 | 15,5 | 26,2 | 45,6 | 10,5 | 44,3 | 45,6 | 172,0 | 17,4 | 36,1 | 7,2 | 121,9 | 37,9 | 10,9 | 32,0 | 122,9 |
| **16** | 246,7 | 29,6 | 17,8 | 31,6 | 57,0 | 11,8 | 61,4 | 57,7 | 197,9 | 17,5 | 52,8 | 9,0 | 139,1 | 48,8 | 13,8 | 36,7 | 150,0 |
| **17** | 278,8 | 38,0 | 22,9 | 36,9 | 60,4 | 14,3 | 70,3 | 61,5 | 242,1 | 19,6 | 54,8 | 10,0 | 156,2 | 65,6 | 14,3 | 40,4 | 187,0 |
| **18** | 267,1 | 36,2 | 23,7 | 35,2 | 58,3 | 15,4 | 66,5 | 62,5 | 222,4 | 21,5 | 48,1 | 9,1 | 173,6 | 55,3 | 14,0 | 44,5 | 171,8 |
| **19** | 267,9 | 34,4 | 23,4 | 30,6 | 49,2 | 15,6 | 61,9 | 60,2 | 208,6 | 24,4 | 53,4 | 8,0 | 166,3 | 53,4 | 12,7 | 45,7 | 161,2 |
| **20** | 264,3 | 29,4 | 21,2 | 28,2 | 43,7 | 15,4 | 60,1 | 55,1 | 196,2 | 22,3 | 48,1 | 9,2 | 139,2 | 48,8 | 12,0 | 40,0 | 144,9 |
| **21** | 284,5 | 38,4 | 23,9 | 35,5 | 51,9 | 17,8 | 62,2 | 62,6 | 223,0 | 25,5 | 57,0 | 8,6 | 182,5 | 49,3 | 15,3 | 44,0 | 161,2 |
| **22** | 264,4 | 36,4 | 23,7 | 36,0 | 53,8 | 17,3 | 69,5 | 60,7 | 225,7 | 25,0 | 50,6 | 8,6 | 173,5 | 49,8 | 13,8 | 44,9 | 166,0 |
| **19** / | 124,1 | 16,6 | 11,8 | 14,7 | 23,1 | 7,0 | 27,8 | 29,1 | 99,5 | 12,6 | 24,2 | 4,0 | 81,4 | 22,5 | 6,8 | 21,7 | 71,0 |
| // | 143,9 | 17,8 | 11,6 | 15,9 | 26,1 | 8,7 | 34,1 | 31,1 | 109,1 | 11,9 | 29,2 | 4,0 | 85,0 | 30,9 | 5,9 | 24,0 | 90,3 |
| **20** / | 100,8 | 13,3 | 10,0 | 13,5 | 19,5 | 7,2 | 27,5 | 25,9 | 88,7 | 10,2 | 22,0 | 3,9 | 69,1 | 23,9 | 5,3 | 17,8 | 66,4 |
| // | 163,5 | 16,1 | 11,2 | 14,7 | 24,2 | 8,1 | 32,6 | 29,2 | 107,6 | 12,1 | 26,0 | 5,3 | 70,1 | 24,8 | 6,7 | 22,2 | 78,5 |
| **21** / | 128,9 | 19,1 | 12,6 | 17,5 | 25,5 | 9,1 | 30,5 | 29,8 | 117,1 | 12,4 | 30,7 | 4,4 | 96,3 | 25,6 | 7,8 | 22,7 | 82,1 |
| // | 155,6 | 19,3 | 11,2 | 18,0 | 26,3 | 8,7 | 31,7 | 32,8 | 106,0 | 13,1 | 26,3 | 4,1 | 86,3 | 23,7 | 7,4 | 21,3 | 79,1 |
| **22** / | 124,5 | 20,1 | 11,2 | 18,9 | 26,2 | 8,7 | 30,9 | 28,5 | 117,3 | 12,7 | 26,2 | 4,3 | 96,0 | 24,1 | 8,0 | 24,9 | 82,2 |
| // | 139,9 | 16,2 | 12,5 | 17,1 | 27,6 | 8,6 | 38,5 | 32,1 | 108,5 | 12,3 | 24,4 | 4,3 | 77,5 | 25,8 | 5,8 | 20,0 | 83,8 |

Véanse notas al final del capítulo.

## 9. INSTITUCIONES FINANCIERAS NO MONETARIAS
### C) Auxiliares financieros: Sociedades de Tasación
### Datos de actividad de las tasadoras

### 9.39 Distribución geográfica de las tasaciones de inmuebles por Comunidades Autónomas: importe (a)

*BE*

*Millones de euros*

| | Andalucía (b) | Aragón | Asturias | Baleares | Canarias | Canta-bria | Castilla La Mancha | Castilla y León | Cataluña | Extre-madura | Galicia | La Rioja | Madrid | Murcia | Navarra | Pais Vasco | Valencia |
|---|---|---|---|---|---|---|---|---|---|---|---|---|---|---|---|---|---|
| | 1 | 2 | 3 | 4 | 5 | 6 | 7 | 8 | 9 | 10 | 11 | 12 | 13 | 14 | 15 | 16 | 17 |
| **13** | 45 756 | 7 050 | 3 530 | 9 747 | 13 235 | 2 337 | 8 949 | 9 992 | 43 941 | 3 079 | 7 558 | 1 393 | 52 310 | 7 509 | 3 702 | 11 358 | 24 370 |
| **14** | 79 264 | 7 727 | 3 531 | 13 133 | 14 625 | 2 190 | 8 788 | 9 086 | 45 857 | 3 461 | 8 823 | 1 576 | 58 242 | 7 970 | 3 458 | 12 591 | 24 901 |
| **15** | 39 666 | 10 494 | 4 692 | 15 207 | 15 669 | 3 278 | 10 328 | 12 161 | 66 354 | 4 106 | 10 107 | 1 991 | 80 759 | 8 965 | 3 444 | 14 997 | 29 863 |
| **16** | 55 198 | 9 212 | 5 751 | 16 509 | 17 042 | 3 083 | 13 580 | 13 508 | 69 977 | 4 309 | 11 839 | 2 273 | 92 216 | 9 583 | 4 057 | 16 118 | 32 699 |
| **17** | 56 357 | 10 778 | 5 520 | 20 520 | 19 637 | 3 974 | 13 368 | 14 424 | 84 318 | 4 434 | 11 910 | 2 477 | 93 682 | 11 200 | 4 601 | 17 728 | 37 434 |
| **18** | 72 212 | 11 058 | 5 822 | 21 857 | 19 858 | 3 844 | 12 104 | 13 914 | 75 451 | 5 322 | 11 270 | 1 990 | 89 964 | 9 889 | 4 618 | 19 268 | 36 947 |
| **19** | 70 771 | 8 833 | 5 568 | 20 806 | 18 502 | 3 606 | 11 802 | 13 327 | 79 571 | 5 187 | 11 705 | 1 750 | 94 638 | 9 154 | 4 266 | 18 682 | 33 735 |
| **20** | 60 866 | 8 554 | 4 847 | 19 032 | 14 380 | 3 290 | 11 118 | 11 052 | 69 616 | 4 237 | 10 875 | 1 639 | 79 695 | 8 837 | 3 972 | 16 729 | 29 390 |
| **21** | 68 249 | 9 814 | 5 405 | 24 428 | 18 082 | 3 835 | 10 926 | 12 422 | 79 389 | 4 922 | 11 845 | 1 749 | 88 262 | 9 624 | 4 969 | 17 671 | 33 153 |
| **22** | 73 060 | 9 905 | 5 644 | 28 222 | 20 723 | 4 163 | 11 364 | 12 248 | 84 968 | 5 485 | 12 088 | 1 903 | 101 811 | 8 895 | 4 356 | 20 126 | 34 673 |
| **19** / | 36 016 | 4 106 | 2 504 | 9 387 | 9 082 | 1 832 | 5 422 | 6 554 | 37 484 | 2 584 | 5 518 | 906 | 45 989 | 4 072 | 2 076 | 8 946 | 16 260 |
| // | 34 756 | 4 727 | 3 064 | 11 420 | 9 420 | 1 774 | 6 380 | 6 773 | 42 087 | 2 602 | 6 187 | 845 | 48 649 | 5 082 | 2 190 | 9 736 | 17 475 |
| **20** / | 29 490 | 4 045 | 2 551 | 9 242 | 6 809 | 1 667 | 5 240 | 5 309 | 32 687 | 1 999 | 5 090 | 781 | 42 678 | 4 285 | 1 807 | 8 229 | 13 454 |
| // | 31 376 | 4 509 | 2 296 | 9 791 | 7 572 | 1 623 | 5 878 | 5 743 | 36 929 | 2 237 | 5 785 | 858 | 37 017 | 4 552 | 2 165 | 8 499 | 15 936 |
| **21** / | 33 692 | 5 251 | 2 985 | 11 322 | 9 403 | 1 941 | 5 282 | 6 371 | 41 633 | 2 469 | 6 183 | 1 003 | 44 389 | 4 688 | 2 734 | 8 933 | 17 167 |
| // | 34 557 | 4 563 | 2 420 | 13 106 | 8 679 | 1 895 | 5 644 | 6 051 | 37 756 | 2 453 | 5 661 | 746 | 43 874 | 4 936 | 2 235 | 8 738 | 15 986 |
| **22** / | 38 247 | 5 325 | 3 087 | 14 615 | 11 761 | 2 220 | 5 879 | 6 556 | 44 554 | 2 969 | 6 031 | 965 | 56 046 | 4 438 | 2 380 | 11 081 | 17 689 |
| // | 34 813 | 4 581 | 2 557 | 13 607 | 8 963 | 1 942 | 5 485 | 5 692 | 40 413 | 2 516 | 6 057 | 939 | 45 765 | 4 458 | 1 976 | 9 045 | 16 984 |

Véanse notas al final del capítulo.

## 9. INSTITUCIONES FINANCIERAS NO MONETARIAS
### C) Auxiliares financieros: Sociedades de Tasación
### Datos de actividad de las tasadoras

### 9.40 Distribución geográfica de las tasaciones de viviendas por Comunidades Autónomas: número de tasaciones (a)

*BE*

*Número en miles*

| | Andalucía (b) | Aragón | Asturias | Baleares | Canarias | Cantabria | Castilla-La Mancha | Castilla y León | Cataluña | Extremadura | Galicia | La Rioja | Madrid | Murcia | Navarra | País Vasco | Valencia |
|---|---|---|---|---|---|---|---|---|---|---|---|---|---|---|---|---|---|
| | 1 | 2 | 3 | 4 | 5 | 6 | 7 | 8 | 9 | 10 | 11 | 12 | 13 | 14 | 15 | 16 | 17 |
| **13** | 69,3 | 8,9 | 5,3 | 11,6 | 18,1 | 3,9 | 17,9 | 14,7 | 75,0 | 5,3 | 14,9 | 2,3 | 46,9 | 16,9 | 4,9 | 12,6 | 57,9 |
| **14** | 107,8 | 10,9 | 6,3 | 12,4 | 20,6 | 4,6 | 17,8 | 16,7 | 79,8 | 6,1 | 16,8 | 2,6 | 54,9 | 15,8 | 5,3 | 15,4 | 55,1 |
| **15** | 92,5 | 13,1 | 7,8 | 15,7 | 23,1 | 5,8 | 22,4 | 20,8 | 100,7 | 7,9 | 17,7 | 3,1 | 69,8 | 20,0 | 5,7 | 18,0 | 67,0 |
| **16** | 129,3 | 14,8 | 9,3 | 18,7 | 29,0 | 6,4 | 29,2 | 26,1 | 118,9 | 8,9 | 25,0 | 4,3 | 80,8 | 25,1 | 6,8 | 20,7 | 79,6 |
| **17** | 143,7 | 17,6 | 12,6 | 23,1 | 31,1 | 8,5 | 32,8 | 28,6 | 149,6 | 9,8 | 27,2 | 4,4 | 97,7 | 34,5 | 7,3 | 23,1 | 106,1 |
| **18** | 151,1 | 18,0 | 12,6 | 20,9 | 32,2 | 8,7 | 32,3 | 30,2 | 141,8 | 11,0 | 24,1 | 4,6 | 107,3 | 29,7 | 7,9 | 26,0 | 96,5 |
| **19** | 161,6 | 17,7 | 13,4 | 19,9 | 28,0 | 9,5 | 33,2 | 32,5 | 138,8 | 14,1 | 29,0 | 4,2 | 109,6 | 29,8 | 7,4 | 27,1 | 94,8 |
| **20** | 134,8 | 16,3 | 12,6 | 18,3 | 25,5 | 9,4 | 33,0 | 30,3 | 134,6 | 13,1 | 27,6 | 4,8 | 96,1 | 28,9 | 7,6 | 24,7 | 91,1 |
| **21** | 161,0 | 19,7 | 13,6 | 21,2 | 29,4 | 10,9 | 34,5 | 33,2 | 149,0 | 14,6 | 31,7 | 4,4 | 118,0 | 29,5 | 8,6 | 28,1 | 97,5 |
| **22** | 153,9 | 17,7 | 13,3 | 20,8 | 28,3 | 9,9 | 35,5 | 30,1 | 149,1 | 14,0 | 28,3 | 4,5 | 110,2 | 29,1 | 8,1 | 28,0 | 96,6 |
| **19** / | 77,6 | 8,8 | 6,7 | 9,5 | 13,4 | 4,5 | 15,6 | 15,7 | 66,4 | 7,1 | 13,0 | 2,1 | 52,1 | 13,0 | 3,9 | 13,6 | 42,7 |
| // | 84,0 | 8,9 | 6,7 | 10,3 | 14,5 | 5,0 | 17,6 | 16,8 | 72,4 | 7,0 | 16,0 | 2,1 | 57,5 | 16,8 | 3,5 | 13,5 | 52,1 |
| **20** / | 60,4 | 6,8 | 5,5 | 8,1 | 10,4 | 4,4 | 13,7 | 13,2 | 58,0 | 5,7 | 11,5 | 1,8 | 42,1 | 13,0 | 3,1 | 10,6 | 39,0 |
| // | 74,5 | 9,6 | 7,1 | 10,2 | 15,1 | 5,0 | 19,3 | 17,1 | 76,6 | 7,4 | 16,1 | 3,0 | 54,0 | 15,9 | 4,5 | 14,1 | 52,1 |
| **21** / | 80,8 | 10,0 | 7,1 | 10,7 | 14,3 | 5,5 | 17,0 | 16,2 | 78,1 | 7,3 | 16,2 | 2,1 | 60,5 | 14,9 | 4,3 | 14,8 | 50,1 |
| // | 80,2 | 9,7 | 6,5 | 10,6 | 15,1 | 5,4 | 17,5 | 17,0 | 70,9 | 7,3 | 15,5 | 2,3 | 57,5 | 14,6 | 4,3 | 13,3 | 47,5 |
| **22** / | 77,9 | 9,4 | 6,7 | 11,2 | 14,3 | 5,2 | 17,3 | 15,8 | 77,7 | 7,4 | 13,9 | 2,2 | 59,3 | 14,1 | 4,5 | 15,6 | 49,1 |
| // | 76,0 | 8,3 | 6,5 | 9,6 | 14,0 | 4,7 | 18,2 | 14,3 | 71,4 | 6,6 | 14,4 | 2,3 | 51,0 | 15,0 | 3,7 | 12,4 | 47,5 |

Véanse notas al final del capítulo.

## 9. INSTITUCIONES FINANCIERAS NO MONETARIAS
### C) Auxiliares financieros: Sociedades de Tasación
### Datos de actividad de las tasadoras

### 9.41 Distribución geográfica de las tasaciones de viviendas por Comunidades Autónomas: importe (a)

*BE*

*Millones de euros*

| | Andalucía (b) | Aragón | Asturias | Baleares | Canarias | Cantabria | Castilla La Mancha | Castilla y León | Cataluña | Extre-madura | Galicia | La Rioja | Madrid | Murcia | Navarra | País Vasco | Valencia |
|---|---|---|---|---|---|---|---|---|---|---|---|---|---|---|---|---|---|
| | 1 | 2 | 3 | 4 | 5 | 6 | 7 | 8 | 9 | 10 | 11 | 12 | 13 | 14 | 15 | 16 | 17 |
| **13** | 11 061 | 1 224 | 980 | 3 648 | 2 798 | 745 | 2 199 | 2 155 | 14 629 | 667 | 2 265 | 295 | 11 711 | 2 069 | 825 | 3 136 | 7 432 |
| **14** | 18 620 | 1 471 | 989 | 3 931 | 2 910 | 826 | 2 102 | 2 241 | 15 004 | 701 | 2 520 | 331 | 13 698 | 1 883 | 876 | 3 543 | 6 988 |
| **15** | 14 064 | 1 718 | 1 139 | 5 314 | 3 184 | 998 | 2 536 | 2 639 | 18 499 | 877 | 2 568 | 372 | 17 308 | 2 352 | 901 | 4 030 | 8 379 |
| **16** | 18 298 | 1 888 | 1 355 | 6 351 | 4 073 | 1 119 | 3 332 | 3 375 | 22 272 | 1 008 | 3 566 | 477 | 19 431 | 2 795 | 1 021 | 4 687 | 9 862 |
| **17** | 21 408 | 2 308 | 1 851 | 8 098 | 4 569 | 1 433 | 3 587 | 3 763 | 30 106 | 1 093 | 3 940 | 502 | 24 815 | 3 742 | 1 195 | 5 316 | 12 975 |
| **18** | 22 856 | 2 401 | 1 846 | 8 009 | 4 957 | 1 451 | 3 784 | 3 922 | 30 115 | 1 221 | 3 709 | 551 | 28 694 | 3 343 | 1 308 | 6 174 | 12 590 |
| **19** | 25 904 | 2 552 | 1 954 | 7 956 | 4 725 | 1 587 | 4 037 | 4 264 | 32 479 | 1 568 | 4 354 | 514 | 30 594 | 3 522 | 1 326 | 6 428 | 13 306 |
| **20** | 22 322 | 2 367 | 1 884 | 7 845 | 4 183 | 1 579 | 3 851 | 3 897 | 30 664 | 1 471 | 4 304 | 546 | 28 635 | 3 373 | 1 362 | 6 074 | 12 448 |
| **21** | 27 122 | 2 940 | 2 076 | 9 971 | 5 096 | 1 898 | 4 374 | 4 564 | 36 627 | 1 706 | 5 205 | 578 | 38 221 | 3 688 | 1 610 | 7 275 | 14 657 |
| **22** | 27 713 | 2 894 | 2 094 | 10 480 | 5 107 | 1 793 | 4 492 | 4 258 | 37 574 | 1 690 | 4 807 | 620 | 38 626 | 3 711 | 1 682 | 7 522 | 14 805 |
| **19** / | 12 202 | 1 235 | 954 | 3 559 | 2 244 | 761 | 1 880 | 2 054 | 15 328 | 777 | 1 919 | 248 | 14 945 | 1 553 | 684 | 3 185 | 6 014 |
| // | 13 702 | 1 317 | 1 000 | 4 397 | 2 481 | 827 | 2 157 | 2 210 | 17 151 | 791 | 2 436 | 266 | 15 649 | 1 970 | 642 | 3 243 | 7 292 |
| **20** / | 9 777 | 989 | 839 | 3 521 | 1 786 | 745 | 1 615 | 1 707 | 13 625 | 652 | 1 781 | 221 | 12 528 | 1 535 | 567 | 2 643 | 5 352 |
| // | 12 545 | 1 378 | 1 045 | 4 324 | 2 398 | 834 | 2 236 | 2 190 | 17 038 | 820 | 2 523 | 325 | 16 107 | 1 838 | 795 | 3 430 | 7 095 |
| **21** / | 13 831 | 1 452 | 1 064 | 4 637 | 2 460 | 930 | 2 125 | 2 181 | 19 256 | 844 | 2 634 | 272 | 19 048 | 1 839 | 798 | 3 814 | 7 514 |
| // | 13 290 | 1 487 | 1 012 | 5 334 | 2 637 | 968 | 2 249 | 2 384 | 17 371 | 863 | 2 570 | 306 | 19 172 | 1 849 | 812 | 3 461 | 7 142 |
| **22** / | 14 331 | 1 523 | 1 066 | 5 547 | 2 518 | 930 | 2 227 | 2 226 | 19 957 | 880 | 2 338 | 311 | 20 655 | 1 837 | 921 | 4 129 | 7 546 |
| // | 13 381 | 1 371 | 1 027 | 4 933 | 2 589 | 863 | 2 265 | 2 032 | 17 617 | 810 | 2 469 | 308 | 17 970 | 1 874 | 761 | 3 393 | 7 258 |

Véanse notas al final del capítulo.

## 9. INSTITUCIONES FINANCIERAS NO MONETARIAS — 9.42 Balance e información complementaria

### C) Auxiliares financieros: Sociedades de Tasación
### Información contable

*BE* — *Miles de euros y número en unidades*

| | Total activo= total pasivo | Activo: Inmovilizado | Activo circulante: Total | Activo circulante: Deudores | Activo circulante: Deudores: del cual por ventas y prestación de servicios | Activo circulante: Inversiones financieras temporales y tesorería | Activo: Otras partidas | Pasivo: Patrimonio Neto | Pasivo: Acreedores | Pasivo: Otras partidas | Nº de entidades (a) | Nº de empleados en plantilla | Nº de tasadores | Nº de tasadores: de los que vinculados: | Nº de oficinas |
|---|---|---|---|---|---|---|---|---|---|---|---|---|---|---|---|
| | 1=2+3+7 =8 a 10 | 2 | 3=4+6 | 4 | 5 | 6 | 7 | 8 | 9 | 10 | 11 | 12 | 13 | 14 | 15 |
| **13** | 161 495 | 64 952 | 93 520 | 45 603 | 41 267 | 47 879 | 3 010 | 84 709 | 71 669 | 5 098 | 46 | 1 303 | 7 034 | 570 | 226 |
| **14** | 161 877 | 62 812 | 96 141 | 44 452 | 39 696 | 51 651 | 2 915 | 87 906 | 69 760 | 4 195 | 40 | 1 308 | 7 383 | 328 | 219 |
| **15** | 174 997 | 58 249 | 113 564 | 49 145 | 45 736 | 64 397 | 3 176 | 96 873 | 73 758 | 4 349 | 36 | 1 389 | 7 571 | 699 | 206 |
| **16** | 186 560 | 60 598 | 122 584 | 51 084 | 47 496 | 71 475 | 3 371 | 105 742 | 76 437 | 4 364 | 37 | 1 492 | 8 052 | 341 | 204 |
| **17** | 192 063 | 54 182 | 134 245 | 74 336 | 69 997 | 59 884 | 3 628 | 102 774 | 85 527 | 3 749 | 35 | 1 668 | 8 601 | 345 | 216 |
| **18** | 187 809 | 48 948 | 137 663 | 69 515 | 63 611 | 68 115 | 1 192 | 106 794 | 77 070 | 3 928 | 35 | 1 800 | 8 204 | 344 | 205 |
| **19** | 189 357 | 48 168 | 138 057 | 64 789 | 60 874 | 73 238 | 3 124 | 115 030 | 70 878 | 3 437 | 32 | 1 753 | 7 918 | 317 | 198 |
| **20** | 205 974 | 55 918 | 146 868 | 48 834 | 44 347 | 98 006 | 3 179 | 116 962 | 84 272 | 4 724 | 32 | 1 754 | 7 715 | 313 | 189 |
| **21** | 207 815 | 66 489 | 139 861 | 46 755 | 42 348 | 93 070 | 1 456 | 124 888 | 80 198 | 2 714 | 32 | 1 836 | 8 515 | 318 | 180 |
| **22** | 196 114 | 67 712 | 126 938 | 49 378 | 46 524 | 77 534 | 1 451 | 124 042 | 69 100 | 2 955 | 32 | 1 932 | 8 518 | 311 | 180 |

Véanse notas al final del capítulo

## 9. INSTITUCIONES FINANCIERAS NO MONETARIAS — 9.43 Cuenta de Resultados

### C) Auxiliares financieros: Sociedades de Tasación
### Información contable

*BE* — *Miles de euros*

| | Cuenta de Resultados: Ingresos ordinarios | Ingresos ordinarios: de los que: prestación de servicios por tasaciones de bienes inmuebles | Gastos ordinarios | Gastos ordinarios: de los que: por servicios de profesionales independientes | Resultado explotación | Ingresos financieros | Gastos financieros | Resultado financiero (a) | Resultados: Antes de impuestos | Resultados: Después de impuestos | Pro memoria: distribución por finalidad de los ingresos por tasación inmobiliaria: Préstamos hipotecarios | Para entidades de crédito, aseguradoras, fondos de pensiones e instituciones de inversión colectiva | Otras |
|---|---|---|---|---|---|---|---|---|---|---|---|---|---|
| | 1 | 2=11+12+13 | 3 | 4 | 5 | 6 | 7 | 8 | 9 | 10 | 11 | 12 | 13 |
| **13** | 211 402 | 182 975 | 196 609 | 103 615 | 14 764 | 878 | 1 166 | -215 | 14 547 | 9 515 | 103 015 | 10 643 | 69 583 |
| **14** | 232 512 | 213 648 | 214 539 | 113 316 | 17 948 | 986 | 1 045 | 84 | 18 034 | 13 043 | 119 107 | 15 443 | 79 075 |
| **15** | 254 975 | 234 627 | 225 462 | 118 221 | 29 495 | 382 | 965 | -340 | 29 151 | 22 031 | 145 078 | 14 296 | 75 227 |
| **16** | 280 563 | 244 869 | 246 207 | 128 347 | 34 342 | 254 | 692 | -1 034 | 33 309 | 26 573 | 145 595 | 22 837 | 76 406 |
| **17** | 326 110 | 290 520 | 270 012 | 146 777 | 56 078 | 2 822 | 659 | 3 036 | 59 114 | 45 922 | 161 417 | 55 076 | 74 195 |
| **18** | 331 807 | 295 581 | 279 722 | 150 110 | 52 066 | 412 | 436 | 109 | 52 172 | 41 224 | 173 634 | 62 356 | 59 513 |
| **19** | 319 327 | 289 643 | 274 103 | 134 737 | 45 202 | 4 600 | 460 | 4 445 | 49 650 | 39 025 | 175 226 | 49 054 | 65 513 |
| **20** | 293 304 | 267 565 | 255 024 | 121 699 | 38 263 | 3 393 | 644 | 2 526 | 40 787 | 31 895 | 152 685 | 59 056 | 55 801 |
| **21** | 337 158 | 301 948 | 284 683 | 143 007 | 52 459 | 1 141 | 914 | 609 | 53 067 | 40 836 | 190 193 | 61 746 | 49 974 |
| **22** | 338 059 | 304 725 | 293 745 | 148 347 | 44 294 | 601 | 639 | 156 | 44 448 | 34 251 | 201 312 | 56 078 | 47 312 |

Véanse notas al final del capítulo.

## NOTAS A LOS CUADROS DEL CAPÍTULO 9. SOCIEDADES DE TASACIÓN

### Consideraciones generales

Estos cuadros, que sólo se difunden en la versión electrónica del Boletín, recogen información sobre la actividad y los estados contables de las Sociedades de Tasación. El ámbito de esta información se circunscribe a los datos que compila el Banco de España, de acuerdo con lo establecido en la CBE 3/1998, de 27 de enero (modificada por CBE 2/2009 y CBE 5/2003).
Los cuadros recogen información, detallada por elemento tasado, del número de tasaciones (cuadro 9.30), del importe de las tasaciones (cuadro 9.31) y de la superficie utilizable tasada de bienes inmuebles (cuadro 9.32). Con esta información se han obtenido las series sobre valor medio de la tasación del metro cuadrado (cuadro 9.33), que no debe interpretarse como un precio de referencia por unidad de superficie, dada la heterogeneidad de los elementos tasados que se incluyen en las distintas agregaciones. Tampoco puede considerarse como un indicador preciso de la evolución de precios, dado que no se corresponde a ninguna muestra homogénea a lo largo del tiempo de elementos tasados. Por su parte, los cuadros 9.34 y 9.35 detallan el número e importe de las tasaciones por tipo de clientela y finalidad de la tasación y los cuadros 9.36 a 9.41 su distribución geográfica. Finalmente se incluye información sobre los balances (cuadro 9.42) y las cuentas de resultados de las Sociedades de Tasación (cuadro 9.43).

### Notas a los cuadros 9.30 a 9.43

**Cuadros 9.30, 9.31 y 9.32**
a. Los edificios se clasifican según su uso dominante, atendiendo a la superficie de cada uso. Incluye los edificios en construcción, desde 1998 sólo por el valor del edificio terminado. Las valoraciones intermedias se presentan, exclusivamente, en el epígrafe correspondiente de la pro memoria.
b. Se trata de los terrenos no urbanizables, excluidos los ligados a una explotación económica permitida por la legislación vigente y los incluidos en fincas rústicas. Véase nota c.
c. Se trata de todo edificio o elemento de edificio vinculado a una actividad o explotación económica: hoteles, residencias, hospitales, instalaciones fabriles, centros de transporte, equipamientos sociales, etc.
d. Incluye obras de urbanización, etc. Hasta 2003 incluye suelo no urbanizable.
e. Activos inmateriales, empresas, maquinaria, instalaciones, otros bienes corporales, fondos de comercio, opciones, derechos y otros.
f. Incluye las efectuadas con menos de dos años de antigüedad, excepto cuando, por modificación significativa del bien valorado, deban figurar como nuevas tasaciones. Hasta 1997, inclusive, se incluían con las valoraciones intermedias.
g. Las valoraciones intermedias deben recoger los incrementos netos de valores de los certificados emitidos, con posterioridad a la tasación inicial, durante la construcción o rehabilitación de elementos o edificios.
h. Con independencia de que su desglose en los distintos componentes se incluya en los correspondientes apartados.

**Cuadro 9.33**
a. Se han seleccionado los objetos inmobiliarios cuyos valores medios son de mayor significación e interés. La información completa disponible para la obtención de los valores medios se presenta en los cuadros 9.31 y 9.32.

**Cuadro 9.36**
a. El detalle por Comunidades Autónomas se recoge en el cuadro 9.38.
b. El detalle por Comunidades Autónomas se recoge en el cuadro 9.39.

**Cuadro 9.37**
a. El detalle por Comunidades Autónomas se recoge en el cuadro 9.40.
b. El detalle por Comunidades Autónomas se recoge en el cuadro 9.41.

**Cuadro 9.38**
a. El total figura en el cuadro 9.36 columna 2.
b. Incluye Ceuta y Melilla.

**Cuadro 9.39**
a. El total figura en el cuadro 9.36 columna 9.
b. Incluye Ceuta y Melilla.

**Cuadro 9.40**
a. El total figura en el cuadro 9.37 columna 2.
b. Incluye Ceuta y Melilla.

**Cuadro 9.41**
a. El total figura en el cuadro 9.37 columna 9.
b. Incluye Ceuta y Melilla.

**Cuadro 9.42**
a. Número de entidades que remiten información sobre la actividad y estados contables.

**Cuadro 9.43**
a. El resultado financiero incluye, además de los ingresos y gastos financieros, las siguientes rúbricas de la cuenta de pérdidas y ganancias: variación del valor razonable en instrumentos financieros, diferencias de cambio y deterioro y resultado por enajenaciones de instrumentos financieros.

# CAPÍTULO 10 EMPRESAS DE SEGUROS Y FONDOS DE PENSIONES

## 10. EMPRESAS DE SEGURO Y FONDOS DE PENSIONES

### 10.1 Balance y provisiones técnicas por grupos de agentes que componen el sector

*DGSFP y CCAA* — *Millones de euros*

| | Total balance | Provis. técnicas | Empresas de seguros privados | Provis. técnicas | Mutualidades de previsión social: Total | Provis. técnicas | Supervisadas por DGSFP (1) | Supervisadas por CCAA | Consorcio de Compensación de Seguros | Provis. técnicas | Fondos de pensiones externos Ley 8/1987 | Fondos propios |
|---|---|---|---|---|---|---|---|---|---|---|---|---|
| | 1=3+5+9+11 | 2=4+6+10+12 | 3 | 4 | 5=7+8 | 6 | 7 | 8 | 9 | 10 | 11 | 12 |
| **96** | 90 933 | 77 206 | 61 568 | 49 898 | 9 699 | 8 075 | 4 535 | 5 164 | 2 135 | 1 840 | 17 531 | 17 393 |
| **97** | 107 038 | 91 469 | 71 440 | 58 484 | 11 214 | 9 280 | 5 059 | 6 154 | 2 261 | 1 812 | 22 124 | 21 894 |
| **98** | 125 314 | 106 417 | 82 761 | 66 096 | 12 587 | 10 930 | 5 227 | 7 361 | 2 477 | 2 038 | 27 489 | 27 353 |
| **99** | 148 391 | 127 204 | 98 937 | 80 654 | 14 323 | 12 375 | 5 437 | 8 886 | 2 870 | 2 349 | 32 261 | 31 825 |
| **00** | 172 602 | 150 489 | 114 893 | 95 597 | 15 378 | 13 460 | 6 081 | 9 297 | 3 352 | 2 811 | 38 979 | 38 621 |
| **01** | 191 605 | 170 795 | 127 308 | 108 741 | 16 040 | 14 752 | 5 856 | 10 184 | 3 651 | 3 047 | 44 606 | 44 255 |
| **02** | 215 809 | 191 207 | 145 013 | 122 901 | 17 080 | 15 769 | 6 191 | 10 889 | 4 106 | 3 270 | 49 610 | 49 267 |
| **03** | 238 746 | 209 022 | 158 196 | 131 409 | 18 940 | 17 460 | 6 710 | 12 230 | 4 612 | 3 664 | 56 997 | 56 490 |
| **04** | 261 641 | 227 399 | 171 893 | 140 687 | 20 767 | 19 346 | 7 113 | 13 654 | 5 193 | 4 135 | 63 787 | 63 231 |
| **05** | 290 756 | 251 544 | 186 842 | 152 321 | 23 431 | 20 935 | 8 126 | 15 305 | 5 797 | 4 620 | 74 687 | 73 668 |
| **06** | 316 768 | 273 439 | 201 416 | 162 526 | 26 238 | 23 793 | 9 075 | 17 163 | 6 453 | 5 133 | 82 660 | 81 988 |
| **07** | 332 062 | 286 506 | 208 403 | 167 542 | 28 489 | 25 889 | 9 740 | 18 749 | 7 147 | 5 662 | 88 022 | 87 413 |
| **08** | 335 523 | 283 951 | 219 078 | 172 251 | 28 660 | 26 551 | 10 306 | 18 354 | 8 032 | 5 831 | 79 753 | 79 318 |
| **09** | 356 608 | 299 754 | 230 671 | 179 659 | 31 000 | 28 006 | 11 149 | 19 851 | 8 617 | 6 142 | 86 319 | 85 946 |
| **10** | ... | ... | 230 487 | 177 936 | ... | ... | ... | ... | 8 728 | 6 449 | 87 034 | 86 389 |
| **11** | ... | ... | 243 417 | 183 356 | ... | ... | ... | ... | 8 792 | 6 617 | 85 325 | 84 947 |

(1) Entidades de ámbito nacional y no transferidas a las Comunidades Autónomas.

## 10. EMPRESAS DE SEGURO Y FONDOS DE PENSIONES

### 10.2 Detalles del activo y del pasivo

*DGSFP y CCAA* — *Millones de euros*

| | Total Activo= Pasivo | Activo: Inversiones financieras: Renta fija | Renta variable | Otras invers. financ. | Créditos | Tesorería | Resto de activos | Pasivo: Provisiones técnicas/Fondos propios: Total | Seguros privados | Mutua. previ. social | Consor. Compen. Seguros | Fondos pensiones | Deudas diversas | Capital y reservas | Otros pasivos |
|---|---|---|---|---|---|---|---|---|---|---|---|---|---|---|---|
| | 1=2a7= 8+13a15 | 2 | 3 | 4 | 5 | 6 | 7 | 8=9+10+11+12 | 9 | 10 | 11 | 12 | 13 | 14 | 15 |
| **96** | 90 933 | 41 525 | 5 050 | 24 500 | 5 628 | 6 821 | 7 409 | 77 206 | 49 898 | 8 075 | 1 840 | 17 393 | 4 388 | 9 188 | 150 |
| **97** | 107 038 | 46 613 | 7 944 | 31 499 | 5 677 | 7 260 | 8 046 | 91 469 | 58 484 | 9 280 | 1 812 | 21 894 | 5 064 | 10 067 | 438 |
| **98** | 125 314 | 58 921 | 10 203 | 30 840 | 6 629 | 10 039 | 8 682 | 106 417 | 66 096 | 10 930 | 2 038 | 27 353 | 7 368 | 10 919 | 610 |
| **99** | 148 391 | 71 087 | 13 598 | 35 103 | 7 246 | 11 463 | 9 896 | 127 204 | 80 654 | 12 375 | 2 349 | 31 825 | 7 737 | 12 222 | 1 228 |
| **00** | 172 602 | 79 961 | 18 271 | 44 282 | 8 718 | 11 635 | 9 736 | 150 489 | 95 597 | 13 460 | 2 811 | 38 621 | 7 767 | 13 267 | 1 079 |
| **01** | 191 605 | 95 975 | 19 120 | 43 980 | 10 128 | 12 341 | 10 061 | 170 795 | 108 741 | 14 752 | 3 047 | 44 255 | 5 971 | 13 371 | 1 467 |
| **02** | 215 809 | 108 114 | 19 259 | 48 044 | 13 578 | 15 779 | 11 035 | 191 207 | 122 901 | 15 769 | 3 270 | 49 267 | 7 857 | 14 979 | 1 766 |
| **03** | 238 746 | 118 287 | 21 767 | 55 051 | 12 583 | 18 886 | 12 172 | 209 022 | 131 409 | 17 460 | 3 664 | 56 490 | 10 188 | 17 406 | 2 129 |
| **04** | 261 641 | 134 614 | 25 405 | 58 767 | 10 928 | 19 141 | 12 785 | 227 399 | 140 687 | 19 346 | 4 135 | 63 231 | 12 362 | 19 925 | 1 955 |
| **05** | 290 756 | 148 270 | 30 809 | 66 411 | 11 753 | 20 393 | 13 119 | 251 544 | 152 321 | 20 935 | 4 620 | 73 668 | 14 380 | 23 134 | 1 698 |
| **06** | 316 768 | 161 291 | 34 630 | 70 247 | 11 421 | 24 698 | 14 479 | 273 439 | 162 526 | 23 793 | 5 133 | 81 988 | 15 282 | 25 741 | 2 305 |
| **07** | 332 062 | 171 142 | 36 237 | 70 959 | 11 551 | 27 080 | 15 093 | 286 506 | 167 542 | 25 889 | 5 662 | 87 413 | 16 462 | 26 580 | 2 514 |
| **08** | 335 523 | 183 104 | 32 972 | 56 565 | 11 170 | 36 032 | 15 680 | 283 951 | 172 251 | 26 551 | 5 831 | 79 318 | 20 869 | 27 818 | 2 886 |
| **09** | 356 608 | 202 642 | 35 913 | 58 948 | 9 938 | 32 559 | 16 608 | 299 754 | 179 659 | 28 006 | 6 142 | 85 946 | 21 847 | 31 412 | 3 595 |
| **10** | ... | ... | ... | ... | ... | ... | ... | ... | 177 936 | ... | 6 449 | 86 389 | ... | ... | ... |
| **11** | ... | ... | ... | ... | ... | ... | ... | ... | 183 356 | ... | 6 617 | 84 947 | ... | ... | ... |

## 10.3 EMPRESAS DE SEGUROS PRIVADOS (1)
### Detalles del activo y del pasivo

*DGSFP* — *Millones de euros*

| | Total Activo= Pasivo | Activo | | | | | | Pasivo | | | | | |
|---|---|---|---|---|---|---|---|---|---|---|---|---|---|
| | | Inversiones financieras | | | Créditos | Tesorería | Resto de activos | Provisiones técnicas | | | Deudas diversas | Capital y reservas | Otros pasivos |
| | | Renta fija | Renta variable | Otras invers. financ. | | | | Total | Seguros de vida | Resto | | | |
| | 1=2a7= 8+11a13 | 2 | 3 | 4 | 5 | 6 | 7 | 8=9+10 | 9 | 10 | 11 | 12 | 13 |
| **07** | 208 403 | 111 072 | 11 420 | 56 240 | 9 349 | 7 451 | 12 871 | 167 542 | 126 580 | 40 961 | 14 590 | 23 881 | 2 390 |
| **08** | 219 078 | 119 609 | 13 577 | 47 097 | 9 157 | 16 342 | 13 295 | 172 251 | 130 065 | 42 186 | 18 464 | 25 563 | 2 799 |
| **09** | 230 671 | 130 116 | 16 495 | 44 328 | 8 653 | 17 052 | 14 027 | 179 659 | 138 585 | 41 074 | 19 504 | 28 033 | 3 476 |
| **10** | 230 487 | 129 143 | 18 416 | 48 123 | 9 068 | 11 548 | 14 191 | 177 936 | 138 067 | 39 869 | 21 883 | 27 830 | 2 838 |
| **11** | 243 417 | 134 873 | 16 878 | 57 340 | 9 400 | 10 874 | 14 052 | 183 356 | 143 502 | 39 854 | 28 446 | 29 181 | 2 434 |
| **09** *I* | 219 071 | 117 931 | 12 474 | 48 533 | 13 111 | 14 265 | 12 757 | 172 817 | 130 288 | 42 529 | 16 904 | 24 423 | 4 927 |
| *II* | 220 377 | 121 213 | 13 660 | 47 302 | 12 316 | 12 637 | 13 249 | 174 484 | 132 840 | 41 644 | 17 966 | 24 835 | 3 093 |
| *III* | 226 616 | 128 189 | 15 060 | 46 188 | 10 134 | 13 491 | 13 555 | 177 412 | 137 634 | 39 778 | 18 752 | 27 024 | 3 428 |
| *IV* | 226 111 | 128 144 | 15 848 | 43 058 | 8 483 | 16 932 | 13 645 | 176 517 | 138 236 | 38 281 | 19 100 | 27 221 | 3 272 |
| **10** *I* | 231 447 | 131 023 | 15 508 | 43 241 | 11 117 | 17 608 | 12 951 | 180 612 | 141 234 | 39 378 | 20 562 | 27 328 | 2 946 |
| *II* | 227 336 | 127 829 | 15 825 | 46 351 | 11 107 | 13 112 | 13 112 | 177 238 | 138 513 | 38 726 | 20 663 | 26 372 | 3 064 |
| *III* | 231 374 | 132 528 | 16 559 | 46 296 | 9 460 | 13 661 | 12 870 | 179 251 | 141 699 | 37 551 | 21 294 | 28 140 | 2 690 |
| *IV* | 226 230 | 127 493 | 16 028 | 48 577 | 8 925 | 11 415 | 13 792 | 174 733 | 137 925 | 36 809 | 21 770 | 26 995 | 2 732 |
| **11** *I* | 230 135 | 130 303 | 16 626 | 41 159 | 11 933 | 16 489 | 13 625 | 178 485 | 139 304 | 39 181 | 22 034 | 27 506 | 2 109 |
| *II* | 233 919 | 132 170 | 16 297 | 48 680 | 11 148 | 11 995 | 13 629 | 178 731 | 140 331 | 38 400 | 25 746 | 27 274 | 2 169 |
| *III* | 235 178 | 134 458 | 16 476 | 47 953 | 9 795 | 12 964 | 13 533 | 179 110 | 141 825 | 37 285 | 26 133 | 27 681 | 2 255 |
| *IV* | 238 380 | 135 565 | 16 691 | 52 267 | 9 181 | 10 894 | 13 784 | 179 517 | 143 327 | 36 190 | 28 196 | 28 332 | 2 335 |
| **12** *I* | 246 289 | 139 290 | 17 022 | 49 525 | 11 921 | 14 743 | 13 788 | 185 019 | 146 005 | 39 014 | 30 001 | 28 912 | 2 357 |
| *II* | 238 147 | 133 654 | 16 686 | 43 497 | 11 983 | 18 394 | 13 933 | 179 217 | 141 021 | 38 196 | 29 278 | 27 333 | 2 318 |
| *III* | 240 614 | 137 777 | 17 310 | 53 422 | 10 314 | 8 181 | 13 610 | 180 782 | 143 811 | 36 971 | 28 579 | 29 048 | 2 206 |

(1) Información anual referida al total de empresas de seguros y trimestral a una muestra (véase nota metodológica).



## 10.4 MUTUALIDADES DE PREVISION SOCIAL
### Detalles del activo y del pasivo

*DGSFP, CCAA, CEM y estimaciones BE* — *Millones de euros*

| | Total Activo= Pasivo | Activo | | | | | | Pasivo | | | | | |
|---|---|---|---|---|---|---|---|---|---|---|---|---|---|
| | | Inversiones financieras | | | Créditos | Tesorería | Resto de activos | Provisiones técnicas | | | Deudas diversas | Capital y reservas | Otros pasivos |
| | | Renta fija | Renta variable | Otras invers. financ. | | | | Total | Seguros de vida | Resto | | | |
| | 1=2a7= 8+11a13 | 2 | 3 | 4 | 5 | 6 | 7 | 8=9+10 | 9 | 10 | 11 | 12 | 13 |
| **94** | 7 657 | 3 193 | 769 | 1 841 | 316 | 500 | 1 038 | 6 165 | 5 311 | 854 | 1 094 | 375 | 24 |
| **95** | 8 427 | 4 064 | 690 | 1 723 | 387 | 539 | 1 023 | 7 102 | 6 075 | 1 027 | 1 019 | 295 | 11 |
| **96** | 9 699 | 4 976 | 814 | 1 682 | 528 | 479 | 1 219 | 8 075 | 6 585 | 1 490 | 1 036 | 576 | 12 |
| **97** | 11 214 | 5 555 | 1 182 | 2 038 | 537 | 570 | 1 331 | 9 280 | 7 199 | 2 081 | 1 011 | 742 | 181 |
| **98** | 12 587 | 6 998 | 951 | 1 694 | 1 387 | 205 | 1 353 | 10 930 | 8 085 | 2 845 | 391 | 851 | 415 |
| **99** | 14 323 | 7 801 | 1 132 | 2 500 | 1 164 | 274 | 1 453 | 12 375 | 8 924 | 3 451 | 300 | 850 | 798 |
| **00** | 15 378 | 8 792 | 1 384 | 2 925 | 1 104 | 231 | 942 | 13 460 | 9 644 | 3 817 | 880 | 697 | 340 |
| **01** | 16 040 | 9 674 | 1 566 | 2 511 | 1 058 | 240 | 992 | 14 752 | 10 565 | 4 188 | 278 | 699 | 311 |
| **02** | 17 080 | 11 083 | 1 530 | 2 270 | 999 | 285 | 913 | 15 769 | 11 109 | 4 660 | 363 | 694 | 253 |
| **03** | 18 940 | 12 092 | 1 765 | 2 818 | 918 | 299 | 1 048 | 17 460 | 11 836 | 5 625 | 364 | 894 | 222 |
| **04** | 20 767 | 13 721 | 1 751 | 2 988 | 681 | 358 | 1 267 | 19 346 | 12 795 | 6 551 | 424 | 962 | 35 |
| **05** | 23 431 | 14 196 | 2 945 | 3 631 | 842 | 362 | 1 454 | 20 935 | 12 599 | 8 336 | 943 | 1 391 | 162 |
| **06** | 26 238 | 16 226 | 3 230 | 3 852 | 767 | 558 | 1 604 | 23 793 | 15 435 | 8 358 | 1 125 | 1 178 | 143 |
| **07** | 28 489 | 17 673 | 3 557 | 4 099 | 823 | 596 | 1 741 | 25 889 | 15 622 | 10 268 | 1 239 | 1 247 | 114 |
| **08** | 28 660 | 17 083 | 3 269 | 2 148 | 444 | 3 897 | 1 818 | 26 551 | 15 144 | 11 407 | 1 189 | 836 | 85 |
| **09** | 31 000 | 18 804 | 4 053 | 1 992 | 423 | 3 761 | 1 968 | 28 006 | 15 866 | 12 141 | 1 194 | 1 680 | 119 |

## 10.5 CONSORCIO DE COMPENSACION DE SEGUROS
### Detalles del activo y del pasivo

*Consorcio de Compensación de Seguros* — *Millones de euros*

| | Total Activo= Pasivo | Activo | | | | | | Pasivo | | | |
|---|---|---|---|---|---|---|---|---|---|---|---|
| | | Inversiones financieras | | | Créditos | Tesore-ría | Resto de activos | Provisio-nes técnicas | Deudas diversas | Capital y reservas | Otros pasivos |
| | | Renta fija | Renta varia-ble | Otras invers. financ. | | | | | | | |
| | 1=2a7= 8a11 | 2 | 3 | 4 | 5 | 6 | 7 | 8 | 9 | 10 | 11 |
| **96** | 2 135 | 1 440 | 58 | 17 | 106 | 359 | 156 | 1 840 | 6 | 290 | 0 |
| **97** | 2 261 | 1 769 | 91 | 48 | 72 | 143 | 137 | 1 812 | 110 | 338 | - |
| **98** | 2 477 | 1 933 | 139 | 48 | 18 | 181 | 159 | 2 038 | 29 | 410 | - |
| **99** | 2 870 | 2 238 | 169 | 90 | 49 | 173 | 151 | 2 349 | 40 | 481 | - |
| **00** | 3 352 | 2 507 | 230 | 125 | 105 | 233 | 151 | 2 811 | 9 | 533 | - |
| **01** | 3 651 | 2 770 | 263 | 124 | 73 | 266 | 155 | 3 047 | 6 | 597 | - |
| **02** | 4 106 | 3 241 | 373 | 21 | 130 | 118 | 223 | 3 270 | 31 | 805 | - |
| **03** | 4 612 | 3 686 | 376 | 98 | 119 | 103 | 230 | 3 664 | 41 | 908 | - |
| **04** | 5 193 | 4 042 | 495 | 173 | 113 | 108 | 261 | 4 135 | 44 | 1 014 | - |
| **05** | 5 797 | 4 503 | 537 | 232 | 99 | 111 | 314 | 4 620 | 30 | 1 147 | - |
| **06** | 6 453 | 5 000 | 595 | 242 | 78 | 193 | 345 | 5 133 | 25 | 1 295 | - |
| **07** | 7 147 | 5 646 | 782 | 138 | 91 | 122 | 368 | 5 662 | 36 | 1 449 | - |
| **08** | 8 032 | 6 406 | 894 | 83 | 118 | 147 | 384 | 5 831 | 783 | 1 418 | 0 |
| **09** | 8 617 | 6 973 | 849 | 114 | 89 | 161 | 430 | 6 142 | 777 | 1 698 | 0 |
| **10** | 8 728 | 6 914 | 886 | 150 | 83 | 156 | 539 | 6 449 | 706 | 1 573 | 0 |
| **11** | 8 792 | 7 088 | 832 | 96 | 66 | 171 | 538 | 6 617 | 634 | 1 540 | 0 |



## 10.6 FONDOS DE PENSIONES EXTERNOS (Ley 8/1987)
### Detalles del activo y del pasivo

*DGSFP* — *Millones de euros*

| | Total Activo= Pasivo | Activo | | | | | | Pasivo | | | | | | |
|---|---|---|---|---|---|---|---|---|---|---|---|---|---|---|
| | | Inversiones financieras | | | Créditos | Tesore-ría | Resto de activos | Fondos propios | | | | Deudas diversas | Capital y reser-vas | Otros pasivos |
| | | Renta fija | Renta varia-ble | Otras invers. financ. | | | | Total | Empleo | Asocia-dos | Indivi-duales | | | |
| | 1=2a7= 8+12a14 | 2 | 3 | 4 | 5 | 6 | 7 | 8=9a11 | 9 | 10 | 11 | 12 | 13 | 14 |
| **96** | 17 531 | 8 946 | 1 023 | 3 532 | 1 113 | 2 813 | 104 | 17 393 | 7 717 | 555 | 9 121 | 132 | 1 | 4 |
| **97** | 22 124 | 10 884 | 2 760 | 4 293 | 1 028 | 3 052 | 108 | 21 894 | 8 906 | 684 | 12 304 | 226 | 0 | 4 |
| **98** | 27 489 | 13 325 | 4 556 | 6 218 | 653 | 2 634 | 103 | 27 353 | 10 207 | 824 | 16 322 | 134 | 0 | 2 |
| **99** | 32 261 | 15 378 | 6 130 | 5 798 | 797 | 4 054 | 105 | 31 825 | 11 991 | 880 | 18 954 | 433 | 0 | 2 |
| **00** | 38 979 | 17 198 | 8 928 | 5 218 | 778 | 6 740 | 117 | 38 621 | 16 179 | 874 | 21 568 | 354 | 0 | 5 |
| **01** | 44 606 | 21 448 | 10 044 | 5 346 | 939 | 6 723 | 106 | 44 255 | 19 130 | 889 | 24 236 | 350 | 0 | 0 |
| **02** | 49 610 | 22 135 | 9 477 | 6 432 | 1 394 | 10 068 | 105 | 49 267 | 22 106 | 809 | 26 352 | 320 | 1 | 23 |
| **03** | 56 997 | 23 127 | 11 240 | 8 663 | 1 327 | 12 515 | 125 | 56 490 | 24 020 | 880 | 31 590 | 357 | 1 | 150 |
| **04** | 63 787 | 26 796 | 13 301 | 9 346 | 1 193 | 13 009 | 142 | 63 231 | 25 651 | 957 | 36 623 | 427 | 2 | 128 |
| **05** | 74 687 | 31 019 | 16 393 | 11 766 | 1 842 | 13 525 | 142 | 73 668 | 28 839 | 1 073 | 43 755 | 946 | 2 | 71 |
| **06** | 82 660 | 33 649 | 18 681 | 12 093 | 1 453 | 16 673 | 111 | 81 988 | 30 729 | 1 175 | 50 084 | 659 | 2 | 12 |
| **07** | 88 022 | 36 752 | 20 479 | 10 482 | 1 287 | 18 910 | 113 | 87 413 | 32 018 | 1 219 | 54 176 | 597 | 2 | 10 |
| **08** | 79 753 | 40 006 | 15 231 | 7 237 | 1 450 | 15 646 | 182 | 79 318 | 29 127 | 983 | 49 209 | 433 | 1 | 1 |
| **09** | 86 319 | 46 748 | 14 516 | 12 515 | 772 | 11 584 | 184 | 85 946 | 31 784 | 1 061 | 53 102 | 372 | 1 | 0 |
| **10** | 87 034 | 46 096 | 15 586 | 13 270 | 625 | 11 255 | 203 | 86 389 | 32 900 | 998 | 52 492 | 644 | 1 | 0 |
| **11** | 85 325 | 48 763 | 15 040 | 12 534 | 435 | 8 361 | 192 | 84 947 | 32 907 | 859 | 51 182 | 377 | 1 | 0 |

# CAPÍTULO 11 ADMINISTRACIONES PÚBLICAS

## 11. ADMINISTRACIONES PÚBLICAS

## 11.a Capacidad (+) o Necesidad (-) de financiación

■ Serie representada gráficamente.

*Millones de euros*

| | | Administraciones Públicas | Administración Central: Total | Administración Central: Del cual: Estado (a) | Comunidades Autónomas (b) | Corporaciones Locales | Administraciones de Seguridad Social |
|---|---|---|---|---|---|---|---|
| | | 1 = 2+4+5+6 ■ | 2 ■ | 3 | 4 ■ | 5 ■ | 6 ■ |
| **21** | P | -82 946 | -73 734 | -74 359 | -630 | 3 457 | -12 039 |
| **22** | A | -63 776 | -41 058 | -43 982 | -15 085 | -1 647 | -5 986 |
| **22** *I* | P | -6 065 | -4 631 | -5 900 | 407 | -622 | -1 219 |
| *II* | P | -28 455 | -20 039 | -19 895 | -8 978 | -1 628 | 2 190 |
| *III* | P | 8 461 | 6 895 | 6 916 | 3 073 | -439 | -1 068 |
| *IV* | A | -37 717 | -23 283 | -25 103 | -9 587 | 1 042 | -5 889 |
| **22** *E-M* | P | ... | -4 631 | -5 900 | 407 | ... | -1 219 |
| **23** *E-M* | A | ... | 858 | -727 | -2 186 | ... | -1 440 |
| **22** *May* | P | ... | -11 538 | -11 423 | -1 040 | ... | 390 |
| *Jun* | P | ... | -7 307 | -7 311 | -5 897 | ... | 2 110 |
| *Jul* | P | ... | 1 914 | 1 768 | 4 218 | ... | -401 |
| *Ago* | P | ... | -1 579 | -1 598 | 523 | ... | -848 |
| *Sep* | P | ... | 6 560 | 6 746 | -1 668 | ... | 181 |
| *Oct* | A | ... | -2 206 | -2 716 | 222 | ... | 5 890 |
| *Nov* | A | ... | -8 925 | -8 859 | -1 640 | ... | 239 |
| *Dic* | A | ... | -12 152 | -13 528 | -8 169 | ... | -12 018 |
| **23** *Ene* | A | ... | -4 291 | -3 770 | -698 | ... | -535 |
| *Feb* | A | ... | -3 638 | -5 433 | -11 | ... | -294 |
| *Mar* | A | ... | 8 787 | 8 476 | -1 477 | ... | -611 |

**CAPACIDAD/NECESIDAD DE FINANCIACIÓN DE LAS ADMINISTRACIONES PÚBLICAS**
**Por tipo de administración. Suma móvil 4 trimestres**

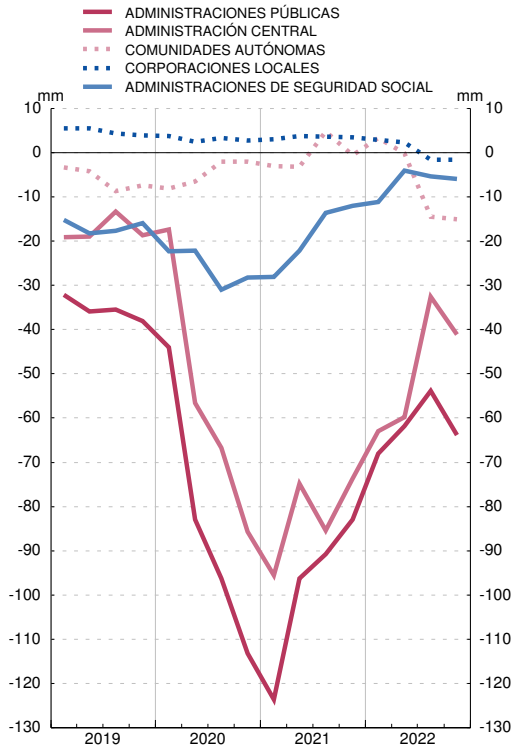


**CAPACIDAD/NECESIDAD DE FINANCIACIÓN DE LAS ADMINISTRACIONES PÚBLICAS**
**Por tipo de administración. Datos acumulados enero fecha. Información mensual**

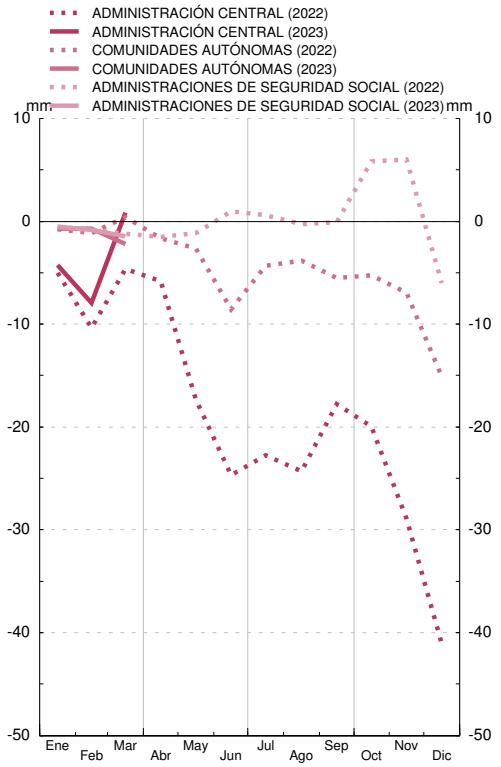


FUENTE: Ministerio de Hacienda (IGAE).

a. El detalle por operaciones se difunde en el cuadro 12.a del Boletín Estadístico.

b. El detalle por Comunidades Autónomas se difunde en el cuadro 13.a del Boletín Estadístico.

■ Serie representada gráficamente.

*Millones de euros*

| | | | Total | Por administraciones | | | | | | Por instrumentos | | | | | | |
|---|---|---|---|---|---|---|---|---|---|---|---|---|---|---|---|---|
| | | | | Administración Central | | Comunidades Autónomas (a) | Corporaciones Locales (a) | Administraciones de Seguridad Social | Deuda en poder de Administraciones Públicas (consolidación) | Efectivo y Depósitos | Valores representativos de deuda | | | Préstamos | | |
| | | | | Estado | Otras Unidades | | | | | | Total | A corto plazo | A largo plazo | Total | A corto plazo | A largo plazo |
| | | | 1=(2 a 6)-7 | 2 | 3 | 4 | 5 | 6 | 7 | 8 | 9=10+11 | 10 | 11 | 12=13+14 | 13 | 14 |
| **17** | | | 1 183 412 | 996 888 | 71 725 | 288 118 | 29 034 | 27 393 | 229 746 | 4 462 | 1 008 854 | 79 600 | 929 254 | 170 096 | 8 844 | 161 252 |
| **18** | | | 1 208 861 | 1 034 859 | 66 256 | 293 396 | 25 780 | 41 194 | 252 624 | 4 707 | 1 048 895 | 79 933 | 968 963 | 155 258 | 7 722 | 147 536 |
| **19** | | | 1 223 355 | 1 055 136 | 63 117 | 295 080 | 23 231 | 55 024 | 268 233 | 4 876 | 1 065 502 | 73 361 | 992 140 | 152 977 | 6 876 | 146 101 |
| **20** | | | 1 345 786 | 1 166 134 | 58 712 | 303 992 | 21 953 | 85 356 | 290 361 | 4 959 | 1 167 076 | 91 005 | 1 076 071 | 173 751 | 5 020 | 168 731 |
| **21** | *Dic* | P | 1 427 238 | 1 244 844 | 48 547 | 312 588 | 22 071 | 97 185 | 297 996 | 4 983 | 1 234 571 | 88 338 | 1 146 233 | 187 684 | 4 608 | 183 076 |
| **22** | *Ene* | P | 1 425 092 | 1 242 627 | 48 572 | 310 252 | 22 077 | 97 185 | 295 620 | 4 993 | 1 233 505 | 88 570 | 1 144 935 | 186 594 | 5 070 | 181 524 |
| | *Feb* | P | 1 441 569 | 1 262 262 | 47 152 | 309 805 | 22 212 | 99 186 | 299 048 | 5 006 | 1 251 341 | 93 117 | 1 158 224 | 185 222 | 4 570 | 180 652 |
| | *Mar* | P | 1 453 816 | 1 274 291 | 47 451 | 309 743 | 22 449 | 99 187 | 299 305 | 5 016 | 1 260 693 | 87 050 | 1 173 643 | 188 107 | 5 634 | 182 474 |
| | *Abr* | P | 1 445 388 | 1 264 250 | 47 534 | 310 657 | 22 457 | 99 185 | 298 695 | 5 023 | 1 250 070 | 81 173 | 1 168 896 | 190 295 | 5 305 | 184 990 |
| | *May* | P | 1 456 453 | 1 276 132 | 47 073 | 313 682 | 22 974 | 99 184 | 302 593 | 5 041 | 1 260 788 | 75 407 | 1 185 381 | 190 624 | 5 738 | 184 886 |
| | *Jun* | P | 1 475 028 | 1 294 565 | 46 897 | 316 662 | 22 810 | 99 185 | 305 092 | 5 070 | 1 278 846 | 73 261 | 1 205 585 | 191 112 | 6 747 | 184 365 |
| | *Jul* | P | 1 486 663 | 1 307 497 | 46 842 | 314 346 | 23 100 | 99 185 | 304 307 | 5 090 | 1 291 615 | 72 257 | 1 219 357 | 189 959 | 5 788 | 184 171 |
| | *Ago* | P | 1 491 408 | 1 313 753 | 46 598 | 316 075 | 22 676 | 99 184 | 306 879 | 5 108 | 1 297 776 | 70 700 | 1 227 076 | 188 523 | 6 108 | 182 415 |
| | *Sep* | P | 1 503 760 | 1 328 976 | 46 426 | 314 845 | 22 282 | 99 192 | 307 961 | 5 130 | 1 311 968 | 69 755 | 1 242 213 | 186 662 | 6 073 | 180 588 |
| | *Oct* | P | 1 497 114 | 1 321 803 | 46 195 | 316 127 | 22 038 | 99 194 | 308 242 | 5 145 | 1 305 648 | 67 901 | 1 237 747 | 186 321 | 6 110 | 180 212 |
| | *Nov* | P | 1 505 787 | 1 331 557 | 46 151 | 316 798 | 22 204 | 106 176 | 317 099 | 5 155 | 1 313 635 | 66 580 | 1 247 055 | 186 997 | 5 936 | 181 060 |
| | *Dic* | P | 1 502 501 | 1 331 106 | 44 459 | 316 894 | 23 019 | 106 178 | 319 156 | 5 151 | 1 315 067 | 65 599 | 1 249 468 | 182 283 | 5 680 | 176 603 |
| **23** | *Ene* | A | 1 489 804 | 1 319 213 | 43 827 | 315 292 | 22 813 | 106 170 | 317 511 | 5 162 | 1 305 766 | 64 631 | 1 241 135 | 178 876 | 5 412 | 173 464 |
| | *Feb* | A | 1 520 127 | 1 349 222 | 42 819 | 317 633 | 22 911 | 106 169 | 318 627 | 5 173 | 1 336 170 | 62 258 | 1 273 913 | 178 784 | 5 153 | 173 632 |
| | *Mar* | A | 1 535 262 | 1 363 811 | 42 477 | 322 211 | 23 032 | 106 172 | 322 440 | 5 171 | 1 348 810 | 68 916 | 1 279 893 | 181 281 | 6 155 | 175 126 |
| | *Abr* | A | 1 526 423 | 1 356 324 | 42 162 | 321 513 | 23 403 | 106 170 | 323 149 | 5 179 | 1 341 346 | 75 411 | 1 265 934 | 179 898 | 4 927 | 174 971 |

**DEUDA SEGÚN EL PDE DE LAS ADMINISTRACIONES PÚBLICAS**
**Por subsectores. Miles de millones de euros**

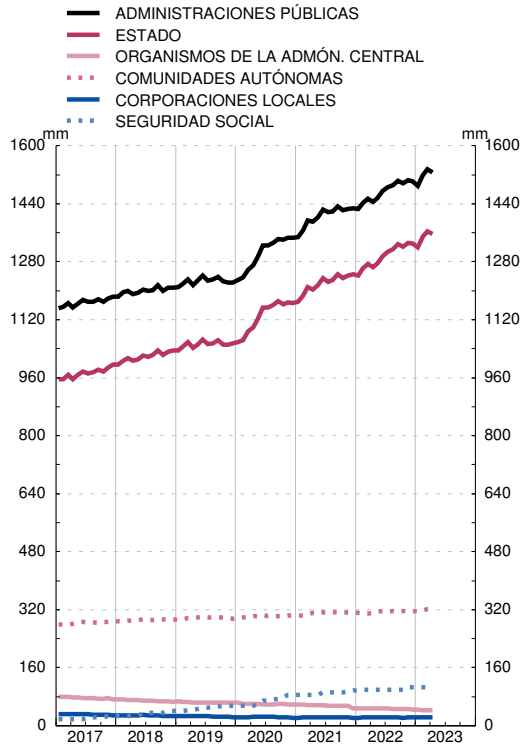


**DEUDA SEGÚN EL PDE DE LAS ADMINISTRACIONES PÚBLICAS**
**Por instrumentos. Miles de millones de euros**

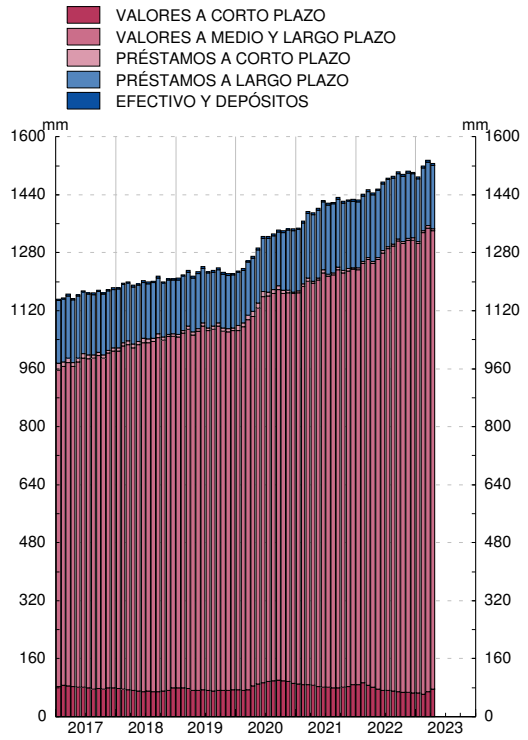


FUENTE: BE.

a. La última información contrastada con las Comunidades Autónomas y los trece grandes Ayuntamientos es la correspondiente a marzo de 2023.

## 11. ADMINISTRACIONES PÚBLICAS

### 11.1 Capacidad (+) o necesidad (-) de financiación, pasivos en circulación y deuda según el Protocolo de Déficit Excesivo (PDE). Importes

*Capacidad (+) o necesidad (-) de financiación: INE e IGAE. PIB pm: INE.*

*Millones de euros*

| | | Capacidad (+) o Necesidad (-) de financiación | Pasivos en circulación y deuda según el PDE | | | | | | | | | | Pro memoria: PIB pm (b) |
|---|---|---|---|---|---|---|---|---|---|---|---|---|---|
| | | | Pasivos en circulación según las Cuentas Financieras de la Economía Española | Ajustes por pasivos no incluidos en la deuda PDE, por valoración y otros (a) | | | | | | | | Deuda según el PDE | |
| | | | | Total | Deuda PDE de Administraciones Públicas en poder de otras AAPP | | | Otras cuentas pendientes de pago | | | Ajustes de valoración y otros | | |
| | | | | | Total | Consolidación dentro de los propios subsectores de AAPP | Consolidación entre distintos subsectores de AAPP | Total | En poder de Administraciones Públicas | Resto | | | |
| | | 1 | 2 | 3=4+7+10 | 4=5+6 | 5 | 6 | 7=8+9 | 8 | 9 | 10 | 11=2-3 | 12 |
| **05** | | 11 421 | 523 019 | 129 540 | 39 978 | - | 39 978 | 53 691 | 12 696 | 40 995 | 35 870 | 393 479 | 927 357 |
| **06** | | 21 322 | 516 307 | 124 175 | 39 066 | - | 39 066 | 64 378 | 13 237 | 51 141 | 20 731 | 392 132 | 1 003 823 |
| **07** | | 20 287 | 513 038 | 128 376 | 42 720 | - | 42 720 | 74 594 | 13 867 | 60 727 | 11 062 | 384 662 | 1 075 539 |
| **08** | | -50 731 | 598 099 | 157 478 | 51 679 | - | 51 679 | 80 308 | 14 574 | 65 734 | 25 490 | 440 621 | 1 109 541 |
| **09** | | -120 576 | 753 044 | 183 508 | 63 274 | - | 63 274 | 88 074 | 13 853 | 74 221 | 32 161 | 569 535 | 1 069 323 |
| **10** | | -102 193 | 826 285 | 177 133 | 79 265 | 371 | 78 894 | 102 716 | 22 189 | 80 528 | -4 848 | 649 153 | 1 072 709 |
| **11** | | -103 606 | 960 577 | 217 534 | 81 061 | 446 | 80 615 | 134 647 | 43 334 | 91 313 | 1 825 | 743 043 | 1 063 763 |
| **12** | | -119 100 | 1 231 233 | 303 420 | 186 623 | 64 995 | 121 627 | 108 533 | 39 789 | 68 743 | 8 265 | 927 813 | 1 031 104 |
| **13** | | -76 838 | 1 413 878 | 388 222 | 231 327 | 89 378 | 141 949 | 101 893 | 37 418 | 64 474 | 55 003 | 1 025 655 | 1 020 677 |
| **14** | | -63 097 | 1 575 294 | 490 448 | 244 502 | 89 039 | 155 463 | 101 994 | 36 346 | 65 648 | 143 951 | 1 084 846 | 1 032 608 |
| **15** | | -57 235 | 1 564 548 | 450 888 | 210 652 | 25 890 | 184 761 | 102 985 | 38 149 | 64 836 | 137 251 | 1 113 661 | 1 078 092 |
| **16** | | -47 893 | 1 601 812 | 456 762 | 211 510 | 21 335 | 190 175 | 96 121 | 35 401 | 60 720 | 149 131 | 1 145 050 | 1 114 420 |
| **17** | | -36 228 | 1 655 856 | 472 445 | 229 746 | 18 843 | 210 904 | 101 700 | 34 893 | 66 807 | 140 998 | 1 183 412 | 1 162 492 |
| **18** | | -31 224 | 1 703 964 | 495 103 | 252 624 | 18 353 | 234 271 | 108 169 | 31 156 | 77 013 | 134 310 | 1 208 861 | 1 203 859 |
| **19** | | -38 116 | 1 803 665 | 580 309 | 268 233 | 22 491 | 245 741 | 110 243 | 29 327 | 80 917 | 201 833 | 1 223 355 | 1 245 513 |
| **20** | | -113 199 | 1 980 288 | 634 502 | 290 361 | 18 239 | 272 122 | 112 273 | 28 429 | 83 844 | 231 868 | 1 345 786 | 1 117 989 |
| **21** | P | -82 946 | 2 063 413 | 636 175 | 297 996 | 13 417 | 284 579 | 154 271 | 39 032 | 115 239 | 183 908 | 1 427 238 | 1 206 842 |
| **21** *III* | P | 550 | 2 051 357 | 619 016 | 294 311 | 18 789 | 275 522 | 127 139 | 39 149 | 87 990 | 197 566 | 1 432 341 | 1 175 277 |
| *IV* | P | -27 817 | 2 063 413 | 636 175 | 297 996 | 13 417 | 284 579 | 154 271 | 39 032 | 115 239 | 183 908 | 1 427 238 | 1 206 842 |
| **22** *I* | P | -6 065 | 2 004 962 | 551 147 | 299 305 | 15 093 | 284 211 | 140 075 | 39 092 | 100 983 | 111 767 | 1 453 816 | 1 238 437 |
| *II* | P | -28 455 | 1 969 213 | 494 185 | 305 092 | 15 742 | 289 350 | 162 881 | 42 481 | 120 400 | 26 212 | 1 475 028 | 1 271 001 |
| *III* | P | 8 461 | 1 938 776 | 435 016 | 307 961 | 16 387 | 291 574 | 164 626 | 51 613 | 113 013 | -37 571 | 1 503 760 | 1 301 130 |
| *IV* | P | -37 717 | 1 933 934 | 431 434 | 319 156 | 16 751 | 302 405 | 178 770 | 50 197 | 128 573 | -66 492 | 1 502 501 | 1 327 108 |

Véanse notas al final del capítulo.

## 11. ADMINISTRACIONES PÚBLICAS

### 11.2 Capacidad (+) o necesidad (-) de financiación, pasivos en circulación y deuda según el Protocolo de Déficit Excesivo (PDE). Porcentajes del PIB pm

*Capacidad (+) o necesidad (-) de financiación: INE e IGAE. PIB pm: INE.*

*Porcentajes*

| | | Capacidad (+) o Necesidad (-) de financiación | Pasivos en circulación y deuda según el PDE | | | | | | | | | | Pro memoria: PIB pm (b) |
|---|---|---|---|---|---|---|---|---|---|---|---|---|---|
| | | | Pasivos en circulación según las Cuentas Financieras de la Economía Española | Ajustes por pasivos no incluidos en la deuda PDE, por valoración y otros (a) | | | | | | | | Deuda según el PDE | |
| | | | | Total | Deuda PDE de Administraciones Públicas en poder de otras AAPP | | | Otras cuentas pendientes de pago | | | Ajustes de valoración y otros | | |
| | | | | | Total | Consolidación dentro de los propios subsectores de AAPP | Consolidación entre distintos subsectores de AAPP | Total | En poder de Administraciones Públicas | Resto | | | |
| | | 1 | 2 | 3=4+7+10 | 4=5+6 | 5 | 6 | 7=8+9 | 8 | 9 | 10 | 11=2-3 | 12 |
| **05** | | 1,2 | 56,4 | 14,0 | 4,3 | - | 4,3 | 5,8 | 1,4 | 4,4 | 3,9 | 42,4 | 927 357 |
| **06** | | 2,1 | 51,4 | 12,4 | 3,9 | - | 3,9 | 6,4 | 1,3 | 5,1 | 2,1 | 39,1 | 1 003 823 |
| **07** | | 1,9 | 47,7 | 11,9 | 4,0 | - | 4,0 | 6,9 | 1,3 | 5,6 | 1,0 | 35,8 | 1 075 539 |
| **08** | | -4,6 | 53,9 | 14,2 | 4,7 | - | 4,7 | 7,2 | 1,3 | 5,9 | 2,3 | 39,7 | 1 109 541 |
| **09** | | -11,3 | 70,4 | 17,2 | 5,9 | - | 5,9 | 8,2 | 1,3 | 6,9 | 3,0 | 53,3 | 1 069 323 |
| **10** | | -9,5 | 77,0 | 16,5 | 7,4 | 0,0 | 7,4 | 9,6 | 2,1 | 7,5 | -0,5 | 60,5 | 1 072 709 |
| **11** | | -9,7 | 90,3 | 20,4 | 7,6 | 0,0 | 7,6 | 12,7 | 4,1 | 8,6 | 0,2 | 69,9 | 1 063 763 |
| **12** | | -11,6 | 119,4 | 29,4 | 18,1 | 6,3 | 11,8 | 10,5 | 3,9 | 6,7 | 0,8 | 90,0 | 1 031 104 |
| **13** | | -7,5 | 138,5 | 38,0 | 22,7 | 8,8 | 13,9 | 10,0 | 3,7 | 6,3 | 5,4 | 100,5 | 1 020 677 |
| **14** | | -6,1 | 152,6 | 47,5 | 23,7 | 8,6 | 15,1 | 9,9 | 3,5 | 6,4 | 13,9 | 105,1 | 1 032 608 |
| **15** | | -5,3 | 145,1 | 41,8 | 19,5 | 2,4 | 17,1 | 9,6 | 3,5 | 6,0 | 12,7 | 103,3 | 1 078 092 |
| **16** | | -4,3 | 143,7 | 41,0 | 19,0 | 1,9 | 17,1 | 8,6 | 3,2 | 5,4 | 13,4 | 102,7 | 1 114 420 |
| **17** | | -3,1 | 142,4 | 40,6 | 19,8 | 1,6 | 18,1 | 8,7 | 3,0 | 5,7 | 12,1 | 101,8 | 1 162 492 |
| **18** | | -2,6 | 141,5 | 41,1 | 21,0 | 1,5 | 19,5 | 9,0 | 2,6 | 6,4 | 11,2 | 100,4 | 1 203 859 |
| **19** | | -3,1 | 144,8 | 46,6 | 21,5 | 1,8 | 19,7 | 8,9 | 2,4 | 6,5 | 16,2 | 98,2 | 1 245 513 |
| **20** | | -10,1 | 177,1 | 56,8 | 26,0 | 1,6 | 24,3 | 10,0 | 2,5 | 7,5 | 20,7 | 120,4 | 1 117 989 |
| **21** | P | -6,9 | 171,0 | 52,7 | 24,7 | 1,1 | 23,6 | 12,8 | 3,2 | 9,5 | 15,2 | 118,3 | 1 206 842 |
| **21** *III* | P | 0,0 | 174,5 | 52,7 | 25,0 | 1,6 | 23,4 | 10,8 | 3,3 | 7,5 | 16,8 | 121,9 | 1 175 277 |
| *IV* | P | -2,3 | 171,0 | 52,7 | 24,7 | 1,1 | 23,6 | 12,8 | 3,2 | 9,5 | 15,2 | 118,3 | 1 206 842 |
| **22** *I* | P | -0,5 | 161,9 | 44,5 | 24,2 | 1,2 | 22,9 | 11,3 | 3,2 | 8,2 | 9,0 | 117,4 | 1 238 437 |
| *II* | P | -2,1 | 154,9 | 38,9 | 24,0 | 1,2 | 22,8 | 12,8 | 3,3 | 9,5 | 2,1 | 116,1 | 1 271 001 |
| *III* | P | 0,6 | 149,0 | 33,4 | 23,7 | 1,3 | 22,4 | 12,7 | 4,0 | 8,7 | -2,9 | 115,6 | 1 301 130 |
| *IV* | P | -2,8 | 145,7 | 32,5 | 24,0 | 1,3 | 22,8 | 13,5 | 3,8 | 9,7 | -5,0 | 113,2 | 1 327 108 |

Véanse notas al final del capítulo.

## 11. ADMINISTRACIONES PÚBLICAS

### 11.3 Capacidad (+) o necesidad (-) de financiación (a). Por subsectores

*Capacidad (+) o necesidad (-) de financiación: INE e IGAE. PIB pm: INE.*

*Millones de euros y porcentajes*

| | | Importes | | | | | Porcentajes del PIB pm | | | | | Pro memoria: PIB pm (b) |
|---|---|---|---|---|---|---|---|---|---|---|---|---|
| | | Total | Administración Central | Comunidades Autónomas | Corporaciones Locales | Administraciones de Seguridad Social | Total | Administración Central | Comunidades Autónomas | Corporaciones Locales | Administraciones de Seguridad Social | |
| | | 1= 2a5 | 2 | 3 | 4 | 5 | 6=7a10 | 7 | 8 | 9 | 10 | 11 |
| **03** | | -3 009 | -5 227 | -3 843 | -1 903 | 7 964 | -0,4 | -0,7 | -0,5 | -0,2 | 1,0 | 802 266 |
| **04** | | -941 | -8 941 | -702 | 112 | 8 590 | -0,1 | -1,0 | -0,1 | 0,0 | 1,0 | 859 437 |
| **05** | | 11 421 | 4 648 | -2 754 | -548 | 10 075 | 1,2 | 0,5 | -0,3 | -0,1 | 1,1 | 927 357 |
| **06** | | 21 322 | 8 116 | -649 | 759 | 13 096 | 2,1 | 0,8 | -0,1 | 0,1 | 1,3 | 1 003 823 |
| **07** | | 20 287 | 13 262 | -3 479 | -3 338 | 13 842 | 1,9 | 1,2 | -0,3 | -0,3 | 1,3 | 1 075 539 |
| **08** | | -50 731 | -33 616 | -19 159 | -5 375 | 7 419 | -4,6 | -3,0 | -1,7 | -0,5 | 0,7 | 1 109 541 |
| **09** | | -120 576 | -100 391 | -21 904 | -5 910 | 7 629 | -11,3 | -9,4 | -2,0 | -0,6 | 0,7 | 1 069 323 |
| **10** | | -102 193 | -52 075 | -40 398 | -7 051 | -2 669 | -9,5 | -4,9 | -3,8 | -0,7 | -0,2 | 1 072 709 |
| **11** | | -103 606 | -38 997 | -54 861 | -8 506 | -1 242 | -9,7 | -3,7 | -5,2 | -0,8 | -0,1 | 1 063 763 |
| **12** | | -119 100 | -91 819 | -20 573 | 3 307 | -10 015 | -11,6 | -8,9 | -2,0 | 0,3 | -1,0 | 1 031 104 |
| **13** | | -76 838 | -54 802 | -16 376 | 5 689 | -11 349 | -7,5 | -5,4 | -1,6 | 0,6 | -1,1 | 1 020 677 |
| **14** | | -63 097 | -39 246 | -18 696 | 5 452 | -10 607 | -6,1 | -3,8 | -1,8 | 0,5 | -1,0 | 1 032 608 |
| **15** | | -57 235 | -30 166 | -18 861 | 4 645 | -12 853 | -5,3 | -2,8 | -1,7 | 0,4 | -1,2 | 1 078 092 |
| **16** | | -47 893 | -27 987 | -9 491 | 6 986 | -17 401 | -4,3 | -2,5 | -0,9 | 0,6 | -1,6 | 1 114 420 |
| **17** | | -36 228 | -22 021 | -4 165 | 6 733 | -16 775 | -3,1 | -1,9 | -0,4 | 0,6 | -1,4 | 1 162 492 |
| **18** | | -31 224 | -16 966 | -3 287 | 6 339 | -17 310 | -2,6 | -1,4 | -0,3 | 0,5 | -1,4 | 1 203 859 |
| **19** | | -38 116 | -18 750 | -7 337 | 3 831 | -15 860 | -3,1 | -1,5 | -0,6 | 0,3 | -1,3 | 1 245 513 |
| **20** | | -113 199 | -85 710 | -1 984 | 2 758 | -28 263 | -10,1 | -7,7 | -0,2 | 0,2 | -2,5 | 1 117 989 |
| **21** | P | -82 946 | -73 734 | -630 | 3 457 | -12 039 | -6,9 | -6,1 | -0,1 | 0,3 | -1,0 | 1 206 842 |
| **21** *III* | P | 550 | -20 424 | 17 308 | 3 440 | 226 | 0,0 | -1,7 | 1,4 | 0,3 | 0,0 | 298 851 |
| *IV* | P | -27 817 | -14 756 | -8 953 | 1 151 | -5 259 | -2,3 | -1,2 | -0,7 | 0,1 | -0,4 | 329 317 |
| **22** *I* | P | -6 065 | -4 631 | 407 | -622 | -1 219 | -0,5 | -0,3 | 0,0 | -0,0 | -0,1 | 310 639 |
| *II* | P | -28 455 | -20 039 | -8 978 | -1 628 | 2 190 | -2,1 | -1,5 | -0,7 | -0,1 | 0,2 | 332 194 |
| *III* | P | 8 461 | 6 895 | 3 073 | -439 | -1 068 | 0,6 | 0,5 | 0,2 | -0,0 | -0,1 | 328 980 |
| *IV* | P | -37 717 | -23 283 | -9 587 | 1 042 | -5 889 | -2,8 | -1,8 | -0,7 | 0,1 | -0,4 | 355 295 |

Véanse notas al final del capítulo.

## 11. ADMINISTRACIONES PÚBLICAS

### 11.4 Pasivos en circulación y deuda según el Protocolo de Déficit Excesivo (PDE). Importes

*Millones de euros*

| | | Pasivos en circulación (Cuentas Financieras de la Economía Española) | | | | | Ajustes por pasivos no incluidos en la deuda PDE, por valoración y otros (a) | | | | Consolidación entre distintos subsectores de Administraciones Públicas | Deuda según el PDE | | | | |
|---|---|---|---|---|---|---|---|---|---|---|---|---|---|---|---|---|
| | | Total | Administración Central | Comunidades Autónomas | Corporaciones Locales | Administraciones de Seguridad Social | Administración Central | Comunidades Autónomas | Corporaciones Locales | Administraciones de Seguridad Social | | Total | Administración Central | Comunidades Autónomas | Corporaciones Locales | Administraciones de Seguridad Social |
| | | 1=2a5 | 2 | 3 | 4 | 5 | 6 | 7 | 8 | 9 | 10 | 11=1-(6a10) 11=(12a15)-10 | 12=2-6 | 13=3-7 | 14=4-8 | 15=5-9 |
| **04** | | 505 996 | 375 476 | 66 172 | 34 965 | 29 384 | 43 537 | 14 118 | 10 811 | 11 061 | 36 581 | 389 888 | 331 939 | 52 054 | 24 153 | 18 323 |
| **05** | | 523 019 | 379 894 | 74 965 | 39 125 | 29 035 | 48 097 | 17 085 | 13 591 | 10 789 | 39 978 | 393 479 | 331 797 | 57 880 | 25 535 | 18 246 |
| **06** | | 516 307 | 365 218 | 80 722 | 42 499 | 27 868 | 38 849 | 21 597 | 14 965 | 9 699 | 39 066 | 392 132 | 326 369 | 59 126 | 27 534 | 18 169 |
| **07** | | 513 038 | 350 143 | 87 184 | 46 318 | 29 393 | 31 274 | 25 224 | 16 933 | 12 225 | 42 720 | 384 662 | 318 869 | 61 960 | 29 385 | 17 169 |
| **08** | | 598 099 | 417 541 | 102 136 | 50 768 | 27 654 | 48 681 | 27 639 | 18 993 | 10 486 | 51 679 | 440 621 | 368 860 | 74 497 | 31 775 | 17 169 |
| **09** | | 753 044 | 548 077 | 122 093 | 55 075 | 27 799 | 60 407 | 28 823 | 20 374 | 10 631 | 63 274 | 569 535 | 487 670 | 93 270 | 34 700 | 17 169 |
| **10** | | 826 285 | 580 775 | 156 791 | 59 780 | 28 939 | 29 589 | 32 551 | 24 328 | 11 771 | 78 894 | 649 153 | 551 186 | 124 239 | 35 453 | 17 169 |
| **11** | | 960 577 | 663 690 | 204 084 | 64 890 | 27 913 | 39 898 | 58 205 | 28 070 | 10 745 | 80 615 | 743 043 | 623 792 | 145 879 | 36 819 | 17 169 |
| **12** | | 1 231 233 | 913 528 | 226 013 | 62 771 | 28 921 | 114 462 | 36 830 | 18 768 | 11 733 | 121 627 | 927 813 | 799 066 | 189 183 | 44 003 | 17 188 |
| **13** | | 1 413 878 | 1 075 929 | 250 086 | 59 475 | 28 388 | 178 141 | 39 566 | 17 365 | 11 201 | 141 949 | 1 025 655 | 897 788 | 210 520 | 42 109 | 17 187 |
| **14** | | 1 575 294 | 1 215 340 | 275 265 | 56 107 | 28 582 | 268 489 | 37 324 | 17 778 | 11 394 | 155 463 | 1 084 846 | 946 851 | 237 941 | 38 329 | 17 188 |
| **15** | | 1 564 548 | 1 183 667 | 296 000 | 53 222 | 31 659 | 200 802 | 32 741 | 18 113 | 14 471 | 184 761 | 1 113 661 | 982 865 | 263 259 | 35 109 | 17 188 |
| **16** | | 1 601 812 | 1 213 798 | 306 503 | 50 170 | 31 342 | 204 938 | 29 507 | 17 973 | 14 169 | 190 175 | 1 145 050 | 1 008 861 | 276 995 | 32 197 | 17 173 |
| **17** | | 1 655 856 | 1 250 560 | 314 676 | 47 940 | 42 682 | 200 789 | 26 558 | 18 905 | 15 289 | 210 904 | 1 183 412 | 1 049 771 | 288 118 | 29 034 | 27 393 |
| **18** | | 1 703 964 | 1 281 625 | 319 348 | 45 086 | 57 905 | 198 864 | 25 952 | 19 306 | 16 711 | 234 271 | 1 208 861 | 1 082 762 | 293 396 | 25 780 | 41 194 |
| **19** | | 1 803 665 | 1 364 707 | 324 050 | 42 330 | 72 578 | 268 946 | 28 970 | 19 098 | 17 553 | 245 741 | 1 223 355 | 1 095 761 | 295 080 | 23 231 | 55 024 |
| **20** | | 1 980 288 | 1 498 913 | 333 413 | 42 169 | 105 793 | 292 305 | 29 421 | 20 216 | 20 438 | 272 122 | 1 345 786 | 1 206 608 | 303 992 | 21 953 | 85 356 |
| **21** *II* | P | 2 039 710 | 1 533 216 | 340 261 | 44 119 | 122 114 | 259 786 | 28 231 | 21 450 | 30 259 | 275 266 | 1 424 717 | 1 273 430 | 312 030 | 22 669 | 91 855 |
| *III* | P | 2 051 357 | 1 551 648 | 344 500 | 43 871 | 111 338 | 270 279 | 32 207 | 21 526 | 19 483 | 275 522 | 1 432 341 | 1 281 369 | 312 294 | 22 346 | 91 855 |
| *IV* | P | 2 063 413 | 1 551 267 | 350 735 | 42 841 | 118 570 | 271 294 | 38 147 | 20 770 | 21 385 | 284 579 | 1 427 238 | 1 279 974 | 312 588 | 22 071 | 97 185 |
| **22** *I* | P | 2 004 962 | 1 499 749 | 339 775 | 46 280 | 119 159 | 193 101 | 30 032 | 23 831 | 19 972 | 284 211 | 1 453 816 | 1 306 648 | 309 743 | 22 449 | 99 187 |
| *II* | P | 1 969 213 | 1 447 699 | 345 099 | 46 897 | 129 518 | 121 979 | 28 437 | 24 087 | 30 333 | 289 350 | 1 475 028 | 1 325 720 | 316 662 | 22 810 | 99 185 |
| *III* | P | 1 938 776 | 1 424 239 | 345 514 | 50 868 | 118 154 | 65 224 | 30 670 | 28 586 | 18 962 | 291 574 | 1 503 760 | 1 359 016 | 314 845 | 22 282 | 99 192 |
| *IV* | P | 1 933 934 | 1 407 234 | 349 516 | 49 766 | 127 418 | 48 420 | 32 622 | 26 747 | 21 240 | 302 405 | 1 502 501 | 1 358 814 | 316 894 | 23 019 | 106 178 |
| **23** *I* | A | ... | ... | ... | ... | ... | ... | ... | ... | ... | 303 913 | 1 535 262 | 1 387 761 | 322 211 | 23 032 | 106 172 |

Véanse notas al final del capítulo.

## 11.5 Pasivos en circulación y deuda según el Protocolo de Déficit Excesivo (PDE). Porcentajes del PIB pm

*Porcentajes*

| | | Pasivos en circulación (Cuentas Financieras de la Economía Española) | | | | | Ajustes por pasivos no incluidos en la deuda PDE, por valoración y otros (a) | | | | Consolidación entre distintos subsectores de Administraciones Públicas | Deuda según el PDE | | | | | Pro memoria: PIB pm (millones de euros) (b) |
|---|---|---|---|---|---|---|---|---|---|---|---|---|---|---|---|---|---|
| | | Total | Administración Central | Comunidades Autónomas | Corporaciones Locales | Administraciones de Seguridad Social | Administración Central | Comunidades Autónomas | Corporaciones Locales | Administraciones de Seguridad Social | | Total | Administración Central | Comunidades Autónomas | Corporaciones Locales | Administraciones de Seguridad Social | |
| | | 1=2a5 | 2 | 3 | 4 | 5 | 6 | 7 | 8 | 9 | 10 | 11=1-(6a10) 11=(12a15)-10 | 12=2-6 | 13=3-7 | 14=4-8 | 15=5-9 | 16 |
| **04** | | 58,9 | 43,7 | 7,7 | 4,1 | 3,4 | 5,1 | 1,6 | 1,3 | 1,3 | 4,3 | 45,4 | 38,6 | 6,1 | 2,8 | 2,1 | 859 437 |
| **05** | | 56,4 | 41,0 | 8,1 | 4,2 | 3,1 | 5,2 | 1,8 | 1,5 | 1,2 | 4,3 | 42,4 | 35,8 | 6,2 | 2,8 | 2,0 | 927 357 |
| **06** | | 51,4 | 36,4 | 8,0 | 4,2 | 2,8 | 3,9 | 2,2 | 1,5 | 1,0 | 3,9 | 39,1 | 32,5 | 5,9 | 2,7 | 1,8 | 1 003 823 |
| **07** | | 47,7 | 32,6 | 8,1 | 4,3 | 2,7 | 2,9 | 2,3 | 1,6 | 1,1 | 4,0 | 35,8 | 29,6 | 5,8 | 2,7 | 1,6 | 1 075 539 |
| **08** | | 53,9 | 37,6 | 9,2 | 4,6 | 2,5 | 4,4 | 2,5 | 1,7 | 0,9 | 4,7 | 39,7 | 33,2 | 6,7 | 2,9 | 1,5 | 1 109 541 |
| **09** | | 70,4 | 51,3 | 11,4 | 5,2 | 2,6 | 5,6 | 2,7 | 1,9 | 1,0 | 5,9 | 53,3 | 45,6 | 8,7 | 3,2 | 1,6 | 1 069 323 |
| **10** | | 77,0 | 54,1 | 14,6 | 5,6 | 2,7 | 2,8 | 3,0 | 2,3 | 1,1 | 7,4 | 60,5 | 51,4 | 11,6 | 3,3 | 1,6 | 1 072 709 |
| **11** | | 90,3 | 62,4 | 19,2 | 6,1 | 2,6 | 3,8 | 5,5 | 2,6 | 1,0 | 7,6 | 69,9 | 58,6 | 13,7 | 3,5 | 1,6 | 1 063 763 |
| **12** | | 119,4 | 88,6 | 21,9 | 6,1 | 2,8 | 11,1 | 3,6 | 1,8 | 1,1 | 11,8 | 90,0 | 77,5 | 18,3 | 4,3 | 1,7 | 1 031 104 |
| **13** | | 138,5 | 105,4 | 24,5 | 5,8 | 2,8 | 17,5 | 3,9 | 1,7 | 1,1 | 13,9 | 100,5 | 88,0 | 20,6 | 4,1 | 1,7 | 1 020 677 |
| **14** | | 152,6 | 117,7 | 26,7 | 5,4 | 2,8 | 26,0 | 3,6 | 1,7 | 1,1 | 15,1 | 105,1 | 91,7 | 23,0 | 3,7 | 1,7 | 1 032 608 |
| **15** | | 145,1 | 109,8 | 27,5 | 4,9 | 2,9 | 18,6 | 3,0 | 1,7 | 1,3 | 17,1 | 103,3 | 91,2 | 24,4 | 3,3 | 1,6 | 1 078 092 |
| **16** | | 143,7 | 108,9 | 27,5 | 4,5 | 2,8 | 18,4 | 2,6 | 1,6 | 1,3 | 17,1 | 102,7 | 90,5 | 24,9 | 2,9 | 1,5 | 1 114 420 |
| **17** | | 142,4 | 107,6 | 27,1 | 4,1 | 3,7 | 17,3 | 2,3 | 1,6 | 1,3 | 18,1 | 101,8 | 90,3 | 24,8 | 2,5 | 2,4 | 1 162 492 |
| **18** | | 141,5 | 106,5 | 26,5 | 3,7 | 4,8 | 16,5 | 2,2 | 1,6 | 1,4 | 19,5 | 100,4 | 89,9 | 24,4 | 2,1 | 3,4 | 1 203 859 |
| **19** | | 144,8 | 109,6 | 26,0 | 3,4 | 5,8 | 21,6 | 2,3 | 1,5 | 1,4 | 19,7 | 98,2 | 88,0 | 23,7 | 1,9 | 4,4 | 1 245 513 |
| **20** | | 177,1 | 134,1 | 29,8 | 3,8 | 9,5 | 26,1 | 2,6 | 1,8 | 1,8 | 24,3 | 120,4 | 107,9 | 27,2 | 2,0 | 7,6 | 1 117 989 |
| **21** *II* | P | 176,2 | 132,5 | 29,4 | 3,8 | 10,6 | 22,4 | 2,4 | 1,9 | 2,6 | 23,8 | 123,1 | 110,0 | 27,0 | 2,0 | 7,9 | 1 157 392 |
| *III* | P | 174,5 | 132,0 | 29,3 | 3,7 | 9,5 | 23,0 | 2,7 | 1,8 | 1,7 | 23,4 | 121,9 | 109,0 | 26,6 | 1,9 | 7,8 | 1 175 277 |
| *IV* | P | 171,0 | 128,5 | 29,1 | 3,5 | 9,8 | 22,5 | 3,2 | 1,7 | 1,8 | 23,6 | 118,3 | 106,1 | 25,9 | 1,8 | 8,1 | 1 206 842 |
| **22** *I* | P | 161,9 | 121,1 | 27,4 | 3,7 | 9,6 | 15,6 | 2,4 | 1,9 | 1,6 | 22,9 | 117,4 | 105,5 | 25,0 | 1,8 | 8,0 | 1 238 437 |
| *II* | P | 154,9 | 113,9 | 27,2 | 3,7 | 10,2 | 9,6 | 2,2 | 1,9 | 2,4 | 22,8 | 116,1 | 104,3 | 24,9 | 1,8 | 7,8 | 1 271 001 |
| *III* | P | 149,0 | 109,5 | 26,6 | 3,9 | 9,1 | 5,0 | 2,4 | 2,2 | 1,5 | 22,4 | 115,6 | 104,4 | 24,2 | 1,7 | 7,6 | 1 301 130 |
| *IV* | P | 145,7 | 106,0 | 26,3 | 3,7 | 9,6 | 3,6 | 2,5 | 2,0 | 1,6 | 22,8 | 113,2 | 102,4 | 23,9 | 1,7 | 8,0 | 1 327 108 |
| **23** *I* | A | ... | ... | ... | ... | ... | ... | ... | ... | ... | 22,4 | 113,0 | 102,1 | 23,7 | 1,7 | 7,8 | 1 358 777 |

Véanse notas al final del capítulo.



## 11.6 Deuda según el Protocolo de Déficit Excesivo (PDE) y activos financieros frente a Administraciones Públicas. Importes

*Millones de euros*

| | | Deuda según el PDE de Administraciones Públicas (consolidada) (a) | Administración Central | | | Comunidades Autónomas | | | Corporaciones Locales | | | Administraciones de Seguridad Social | | |
|---|---|---|---|---|---|---|---|---|---|---|---|---|---|---|
| | | | Deuda según el PDE | Activos financieros frente a AAPP (FLA,FFPP y Préstamo a Administraciones de Seguridad Social) (b) | Deuda neta de activos financieros frente a Administraciones Públicas | Deuda según el PDE | Activos financieros frente a Administraciones Públicas | Deuda neta de activos financieros frente a Administraciones Públicas | Deuda según el PDE | Activos financieros frente a Administra- Públicas | Deuda neta de activos financieros frente a Administraciones Públicas | Deuda según el PDE | Activos financieros frente a AAPP (Fondo de Reserva de la Seguridad Social y resto)(c) | Deuda neta de activos financieros frente a Administraciones Públicas |
| | | 10+13 1=4+7+ | 2 | 3 | 4=2-3 | 5 | 6 | 7=5-6 | 8 | 9 | 10=8-9 | 11 | 12 | 13=11-12 |
| **04** | | 389 888 | 331 939 | 17 169 | 314 771 | 52 054 | - | 52 054 | 24 153 | - | 24 153 | 18 323 | 19 412 | -1 089 |
| **05** | | 393 479 | 331 797 | 17 169 | 314 628 | 57 880 | - | 57 880 | 25 535 | - | 25 535 | 18 246 | 22 810 | -4 564 |
| **06** | | 392 132 | 326 369 | 17 169 | 309 200 | 59 126 | - | 59 126 | 27 534 | - | 27 534 | 18 169 | 21 897 | -3 728 |
| **07** | | 384 662 | 318 869 | 17 169 | 301 701 | 61 960 | - | 61 960 | 29 385 | - | 29 385 | 17 169 | 25 551 | -8 383 |
| **08** | | 440 621 | 368 860 | 17 169 | 351 691 | 74 497 | - | 74 497 | 31 775 | - | 31 775 | 17 169 | 34 511 | -17 342 |
| **09** | | 569 535 | 487 670 | 17 169 | 470 501 | 93 270 | - | 93 270 | 34 700 | - | 34 700 | 17 169 | 46 105 | -28 937 |
| **10** | | 649 153 | 551 186 | 17 724 | 533 462 | 124 239 | - | 124 239 | 35 453 | - | 35 453 | 17 169 | 61 170 | -44 001 |
| **11** | | 743 043 | 623 792 | 18 003 | 605 789 | 145 879 | - | 145 879 | 36 819 | - | 36 819 | 17 169 | 62 613 | -45 444 |
| **12** | | 927 813 | 799 066 | 61 833 | 737 233 | 189 183 | - | 189 183 | 44 003 | - | 44 003 | 17 188 | 59 794 | -42 606 |
| **13** | | 1 025 655 | 897 788 | 90 557 | 807 231 | 210 520 | - | 210 520 | 42 109 | - | 42 109 | 17 187 | 51 392 | -34 205 |
| **14** | | 1 084 846 | 946 851 | 114 599 | 832 251 | 237 941 | - | 237 941 | 38 329 | - | 38 329 | 17 188 | 40 864 | -23 676 |
| **15** | | 1 113 661 | 982 865 | 151 445 | 831 420 | 263 259 | 74 | 263 185 | 35 109 | 3 | 35 106 | 17 188 | 33 239 | -16 051 |
| **16** | | 1 145 050 | 1 008 861 | 174 159 | 834 701 | 276 995 | 6 | 276 989 | 32 197 | 5 | 32 191 | 17 173 | 16 004 | 1 169 |
| **17** | | 1 183 412 | 1 049 771 | 201 706 | 848 065 | 288 118 | 6 | 288 112 | 29 034 | 1 | 29 033 | 27 393 | 9 191 | 18 202 |
| **18** | | 1 208 861 | 1 082 762 | 228 137 | 854 625 | 293 396 | 5 | 293 391 | 25 780 | 1 | 25 779 | 41 194 | 6 127 | 35 067 |
| **19** | | 1 223 355 | 1 095 761 | 242 721 | 853 040 | 295 080 | 5 | 295 074 | 23 231 | 1 | 23 231 | 55 024 | 3 014 | 52 010 |
| **20** | | 1 345 786 | 1 206 608 | 271 571 | 935 037 | 303 992 | 5 | 303 986 | 21 953 | 32 | 21 920 | 85 356 | 514 | 84 842 |
| **21** *II* | P | 1 424 717 | 1 273 430 | 274 799 | 998 630 | 312 030 | 3 | 312 027 | 22 669 | 32 | 22 637 | 91 855 | 432 | 91 423 |
| *III* | P | 1 432 341 | 1 281 369 | 275 018 | 1 006 352 | 312 294 | 3 | 312 291 | 22 346 | 32 | 22 313 | 91 855 | 469 | 91 385 |
| *IV* | P | 1 427 238 | 1 279 974 | 284 005 | 995 968 | 312 588 | 3 | 312 585 | 22 071 | 1 | 22 070 | 97 185 | 571 | 96 614 |
| **22** *I* | P | 1 453 816 | 1 306 648 | 282 736 | 1 023 912 | 309 743 | 16 | 309 727 | 22 449 | 1 | 22 448 | 99 187 | 1 459 | 97 728 |
| *II* | P | 1 475 028 | 1 325 720 | 286 491 | 1 039 229 | 316 662 | 20 | 316 643 | 22 810 | 1 | 22 809 | 99 185 | 2 837 | 96 348 |
| *III* | P | 1 503 760 | 1 359 016 | 288 741 | 1 070 274 | 314 845 | 20 | 314 825 | 22 282 | 2 | 22 280 | 99 192 | 2 811 | 96 381 |
| *IV* | P | 1 502 501 | 1 358 814 | 299 147 | 1 059 667 | 316 894 | 47 | 316 848 | 23 019 | 3 | 23 016 | 106 178 | 3 208 | 102 969 |
| **23** *I* | A | 1 535 262 | 1 387 761 | 300 273 | 1 087 487 | 322 211 | 62 | 322 148 | 23 032 | 60 | 22 972 | 106 172 | 3 517 | 102 654 |

Véanse notas al final del capítulo.

## 11.7 Deuda según el Protocolo de Déficit Excesivo (PDE) y activos financieros frente a Administraciones Públicas. Porcentajes del PIB pm

*Porcentajes*

| | | Deuda según el PDE de Administracio- Públicas (consolidada) (a) | Administración Central | | | Comunidades Autónomas | | | Corporaciones Locales | | | Administraciones de Seguridad Social | | |
|---|---|---|---|---|---|---|---|---|---|---|---|---|---|---|
| | | | Deuda según el PDE | Activos financieros frente a Administraciones Públicas(FLA, FFPP y Prestamo a Administraciones de Seguridad Social) (b) | Deuda neta de activos financieros frente a Administraciones Públicas | Deuda según el PDE | Activos financieros frente a Administraciones Públicas | Deuda neta de activos financieros frente a Administraciones Públicas | Deuda según el PDE | Activos financieros frente a Administra- Públicas | Deuda neta de activos financieros frente a Administraciones Públicas | Deuda según el PDE | Activos financieros frente a Administraciones Públicas (Fondo de Reserva de la Seguridad Social y resto (c) | Deuda neta de activos financieros frente a Adminitraciones Públicas |
| | | 10+13 1=4+7+ | 2 | 3 | 4=2-3 | 5 | 6 | 7=5-6 | 8 | 9 | 10=8-9 | 11 | 12 | 13=11-12 |
| **04** | | 45,4 | 38,6 | 2,0 | 36,6 | 6,1 | - | 6,1 | 2,8 | - | 2,8 | 2,1 | 2,3 | -0,1 |
| **05** | | 42,4 | 35,8 | 1,9 | 33,9 | 6,2 | - | 6,2 | 2,8 | - | 2,8 | 2,0 | 2,5 | -0,5 |
| **06** | | 39,1 | 32,5 | 1,7 | 30,8 | 5,9 | - | 5,9 | 2,7 | - | 2,7 | 1,8 | 2,2 | -0,4 |
| **07** | | 35,8 | 29,6 | 1,6 | 28,1 | 5,8 | - | 5,8 | 2,7 | - | 2,7 | 1,6 | 2,4 | -0,8 |
| **08** | | 39,7 | 33,2 | 1,5 | 31,7 | 6,7 | - | 6,7 | 2,9 | - | 2,9 | 1,5 | 3,1 | -1,6 |
| **09** | | 53,3 | 45,6 | 1,6 | 44,0 | 8,7 | - | 8,7 | 3,2 | - | 3,2 | 1,6 | 4,3 | -2,7 |
| **10** | | 60,5 | 51,4 | 1,7 | 49,7 | 11,6 | - | 11,6 | 3,3 | - | 3,3 | 1,6 | 5,7 | -4,1 |
| **11** | | 69,9 | 58,6 | 1,7 | 56,9 | 13,7 | - | 13,7 | 3,5 | - | 3,5 | 1,6 | 5,9 | -4,3 |
| **12** | | 90,0 | 77,5 | 6,0 | 71,5 | 18,3 | - | 18,3 | 4,3 | - | 4,3 | 1,7 | 5,8 | -4,1 |
| **13** | | 100,5 | 88,0 | 8,9 | 79,1 | 20,6 | - | 20,6 | 4,1 | - | 4,1 | 1,7 | 5,0 | -3,4 |
| **14** | | 105,1 | 91,7 | 11,1 | 80,6 | 23,0 | - | 23,0 | 3,7 | - | 3,7 | 1,7 | 4,0 | -2,3 |
| **15** | | 103,3 | 91,2 | 14,0 | 77,1 | 24,4 | 0,0 | 24,4 | 3,3 | 0,0 | 3,3 | 1,6 | 3,1 | -1,5 |
| **16** | | 102,7 | 90,5 | 15,6 | 74,9 | 24,9 | 0,0 | 24,9 | 2,9 | 0,0 | 2,9 | 1,5 | 1,4 | 0,1 |
| **17** | | 101,8 | 90,3 | 17,4 | 73,0 | 24,8 | 0,0 | 24,8 | 2,5 | 0,0 | 2,5 | 2,4 | 0,8 | 1,6 |
| **18** | | 100,4 | 89,9 | 19,0 | 71,0 | 24,4 | 0,0 | 24,4 | 2,1 | 0,0 | 2,1 | 3,4 | 0,5 | 2,9 |
| **19** | | 98,2 | 88,0 | 19,5 | 68,5 | 23,7 | 0,0 | 23,7 | 1,9 | 0,0 | 1,9 | 4,4 | 0,2 | 4,2 |
| **20** | | 120,4 | 107,9 | 24,3 | 83,6 | 27,2 | 0,0 | 27,2 | 2,0 | 0,0 | 2,0 | 7,6 | 0,0 | 7,6 |
| **21** *II* | P | 123,1 | 110,0 | 23,7 | 86,3 | 27,0 | 0,0 | 27,0 | 2,0 | 0,0 | 2,0 | 7,9 | 0,0 | 7,9 |
| *III* | P | 121,9 | 109,0 | 23,4 | 85,6 | 26,6 | 0,0 | 26,6 | 1,9 | 0,0 | 1,9 | 7,8 | 0,0 | 7,8 |
| *IV* | P | 118,3 | 106,1 | 23,5 | 82,5 | 25,9 | 0,0 | 25,9 | 1,8 | 0,0 | 1,8 | 8,1 | 0,0 | 8,0 |
| **22** *I* | P | 117,4 | 105,5 | 22,8 | 82,7 | 25,0 | 0,0 | 25,0 | 1,8 | 0,0 | 1,8 | 8,0 | 0,1 | 7,9 |
| *II* | P | 116,1 | 104,3 | 22,5 | 81,8 | 24,9 | 0,0 | 24,9 | 1,8 | 0,0 | 1,8 | 7,8 | 0,2 | 7,6 |
| *III* | P | 115,6 | 104,4 | 22,2 | 82,3 | 24,2 | 0,0 | 24,2 | 1,7 | 0,0 | 1,7 | 7,6 | 0,2 | 7,4 |
| *IV* | P | 113,2 | 102,4 | 22,5 | 79,8 | 23,9 | 0,0 | 23,9 | 1,7 | 0,0 | 1,7 | 8,0 | 0,2 | 7,8 |
| **23** *I* | A | 113,0 | 102,1 | 22,1 | 80,0 | 23,7 | 0,0 | 23,7 | 1,7 | 0,0 | 1,7 | 7,8 | 0,3 | 7,6 |

Véanse notas al final del capítulo.



## 11.8 Conciliación entre la necesidad de financiación y la variación de la deuda elaborada según el Protocolo de Déficit Excesivo (PDE). Importes

*INE, IGAE y Banco de España*

*Millones de euros*

| | | Variación de la deuda elaborada según el PDE (a) | Necesidad(+) o Capac.(-) de financiación | Adquisiciones netas de activos financieros (b)(c) | | | Ajustes (b) | | | | | | | |
|---|---|---|---|---|---|---|---|---|---|---|---|---|---|---|
| | | | | Total | Frente a Administraciones Públicas | Resto | Total | Otras cuentas pendientes de pago | | | Otras operaciones financieras frente a Administraciones Públicas | Por variaciones en el tipo de cambio | Otros cambios en volumen de la deuda (d) | Otros ajustes (e) |
| | | | | | | | | Total | Frente a Administraciones Públicas | Resto | | | | |
| | | 1=2+3+6 | 2 | 3=4+5 | 4 | 5 | 11+12+13 6=7+10+ | 7=8+9 | 8 | 9 | 10 | 11 | 12 | 13 |
| **03** | | -1 370 | 3 009 | 1 519 | 5 409 | -3 889 | -5 899 | -1 046 | -1 313 | 268 | -4 095 | -793 | - | 35 |
| **04** | | 7 113 | 941 | 19 011 | 8 105 | 10 905 | -12 839 | -1 295 | 325 | -1 620 | -8 430 | -727 | - | -2 387 |
| **05** | | 3 591 | -11 421 | 26 281 | 4 696 | 21 585 | -11 269 | -7 855 | -1 363 | -6 492 | -3 333 | 64 | - | -145 |
| **06** | | -1 347 | -21 322 | 29 848 | -410 | 30 257 | -9 873 | -10 687 | -541 | -10 146 | 951 | -178 | - | 42 |
| **07** | | -7 470 | -20 287 | 27 488 | 4 216 | 23 272 | -14 671 | -10 215 | -630 | -9 585 | -3 586 | -166 | -295 | -410 |
| **08** | | 55 959 | 50 731 | 21 171 | 9 647 | 11 523 | -15 943 | -5 714 | -707 | -5 007 | -8 940 | -352 | -63 | -873 |
| **09** | | 128 914 | 120 576 | 34 802 | 10 902 | 23 900 | -26 464 | -7 766 | 722 | -8 487 | -11 623 | -129 | -48 | -6 897 |
| **10** | | 79 617 | 102 193 | 8 072 | 23 627 | -15 555 | -30 648 | -14 641 | -8 336 | -6 305 | -15 291 | 72 | -967 | 179 |
| **11** | | 93 891 | 103 606 | 19 726 | 22 948 | -3 222 | -29 442 | -31 930 | -21 145 | -10 785 | -1 803 | 337 | 849 | 3 105 |
| **12** | | 184 770 | 119 100 | 147 737 | 102 037 | 45 699 | -82 067 | 27 858 | 3 544 | 24 314 | -105 582 | 313 | -1 300 | -3 356 |
| **13** | | 97 842 | 76 838 | 57 165 | 57 733 | -568 | -36 161 | 6 835 | 2 371 | 4 464 | -60 104 | 279 | 25 332 | -8 503 |
| **14** | | 59 191 | 63 097 | 33 344 | 30 867 | 2 477 | -37 250 | -119 | 1 072 | -1 192 | -31 939 | 113 | -26 | -5 279 |
| **15** | | 28 815 | 57 235 | 10 908 | 27 007 | -16 099 | -39 328 | -992 | -1 803 | 811 | -25 204 | -210 | -2 | -12 920 |
| **16** | | 31 390 | 47 893 | -18 649 | -4 297 | -14 352 | 2 146 | 6 865 | 2 748 | 4 117 | 1 549 | -127 | -2 044 | -4 097 |
| **17** | | 38 362 | 36 228 | 32 916 | 20 967 | 11 949 | -30 782 | -5 581 | 508 | -6 089 | -21 475 | 27 | - | -3 754 |
| **18** | | 25 449 | 31 224 | 25 459 | 18 989 | 6 471 | -31 234 | -6 469 | 3 737 | -10 206 | -22 726 | -51 | - | -1 989 |
| **19** | | 14 495 | 38 116 | -1 715 | 10 596 | -12 311 | -21 907 | -2 128 | 1 829 | -3 957 | -12 425 | -67 | -3 615 | -3 671 |
| **20** | | 122 430 | 113 199 | 36 539 | 24 507 | 12 031 | -27 307 | -2 029 | 898 | -2 927 | -25 405 | -47 | - | 174 |
| **21** | P | 81 452 | 82 946 | 59 846 | 23 735 | 36 111 | -61 340 | -42 713 | -10 603 | -32 110 | -13 132 | 41 | -774 | -4 763 |
| **21** *III* | P | 7 624 | -550 | 7 678 | 11 100 | -3 422 | 496 | -1 189 | -10 468 | 9 280 | -632 | 11 | -774 | 3 079 |
| *IV* | P | -5 104 | 27 817 | 6 228 | 9 140 | -2 912 | -39 149 | -27 113 | 117 | -27 230 | -9 257 | 15 | - | -2 794 |
| **22** *I* | P | 26 578 | 6 065 | 6 301 | 1 258 | 5 043 | 14 212 | 14 196 | -60 | 14 256 | -1 198 | 1 | - | 1 213 |
| *II* | P | 21 212 | 28 455 | 26 547 | 9 260 | 17 287 | -33 789 | -22 948 | -3 389 | -19 559 | -5 870 | 16 | - | -4 986 |
| *III* | P | 28 731 | -8 461 | 35 911 | 12 102 | 23 809 | 1 281 | -1 745 | -9 132 | 7 387 | -2 970 | 7 | - | 5 989 |
| *IV* | P | -1 259 | 37 717 | -22 338 | 9 279 | -31 618 | -16 638 | -14 181 | 1 416 | -15 597 | -10 695 | -36 | - | 8 275 |

Véanse notas al final del capítulo.

## 11.9 Conciliación entre la necesidad de financiación y la variación de la deuda elaborada según el Protocolo de Déficit Excesivo (PDE). Porcentajes del PIB pm

*INE, IGAE y Banco de España*

*Porcentajes*

| | | Variación de la deuda elaborada según el PDE (a) | Necesidad(+) o Capac.(-) de financiación | Adquisiciones netas de activos financieros (b)(c) | | | Ajustes (b) | | | | | | | |
|---|---|---|---|---|---|---|---|---|---|---|---|---|---|---|
| | | | | Total | Frente a Administraciones Públicas | Resto | Total | Otras cuentas pendientes de pago | | | Otras operaciones financieras frente a Administraciones Públicas | Por variaciones en el tipo de cambio | Otros cambios en volumen de la deuda (d) | Otros ajustes (e) |
| | | | | | | | | Total | Frente a Administraciones Públicas | Resto | | | | |
| | | 1=2+3+6 | 2 | 3=4+5 | 4 | 5 | 6=7+10+11+12+13 | 7=8+9 | 8 | 9 | 10 | 11 | 12 | 13 |
| **03** | | -0,2 | 0,4 | 0,2 | 0,7 | -0,5 | -0,7 | -0,1 | -0,2 | 0,0 | -0,5 | -0,1 | - | 0,0 |
| **04** | | 0,8 | 0,1 | 2,2 | 1,0 | 1,3 | -1,5 | -0,2 | 0,0 | -0,2 | -1,0 | -0,1 | - | -0,3 |
| **05** | | 0,4 | -1,2 | 2,8 | 0,5 | 2,4 | -1,2 | -0,8 | -0,1 | -0,7 | -0,4 | 0,0 | - | -0,0 |
| **06** | | -0,1 | -2,1 | 3,0 | -0,0 | 3,1 | -1,0 | -1,1 | -0,0 | -1,0 | 0,1 | -0,0 | - | 0,0 |
| **07** | | -0,7 | -1,9 | 2,6 | 0,4 | 2,3 | -1,4 | -0,9 | -0,1 | -0,9 | -0,3 | -0,0 | -0,0 | -0,0 |
| **08** | | 5,0 | 4,6 | 1,9 | 0,9 | 1,0 | -1,4 | -0,5 | -0,1 | -0,5 | -0,8 | -0,0 | -0,0 | -0,1 |
| **09** | | 12,1 | 11,3 | 3,3 | 1,0 | 2,2 | -2,5 | -0,7 | 0,1 | -0,8 | -1,1 | -0,0 | -0,0 | -0,6 |
| **10** | | 7,4 | 9,5 | 0,8 | 2,2 | -1,5 | -2,9 | -1,4 | -0,8 | -0,6 | -1,4 | 0,0 | -0,1 | 0,0 |
| **11** | | 8,8 | 9,7 | 1,9 | 2,2 | -0,3 | -2,8 | -3,0 | -2,0 | -1,0 | -0,2 | 0,0 | 0,1 | 0,3 |
| **12** | | 17,9 | 11,6 | 14,3 | 9,9 | 4,4 | -8,0 | 2,7 | 0,3 | 2,3 | -10,2 | 0,0 | -0,1 | -0,3 |
| **13** | | 9,6 | 7,5 | 5,6 | 5,6 | -0,1 | -3,5 | 0,7 | 0,2 | 0,4 | -5,9 | 0,0 | 2,5 | -0,8 |
| **14** | | 5,7 | 6,1 | 3,2 | 3,0 | 0,2 | -3,6 | -0,0 | 0,1 | -0,1 | -3,1 | 0,0 | -0,0 | -0,5 |
| **15** | | 2,7 | 5,3 | 1,0 | 2,5 | -1,5 | -3,6 | -0,1 | -0,2 | 0,1 | -2,3 | -0,0 | -0,0 | -1,2 |
| **16** | | 2,8 | 4,3 | -1,7 | -0,4 | -1,3 | 0,2 | 0,6 | 0,3 | 0,4 | 0,1 | -0,0 | -0,2 | -0,4 |
| **17** | | 3,3 | 3,1 | 2,8 | 1,8 | 1,1 | -2,6 | -0,5 | 0,0 | -0,5 | -1,8 | 0,0 | - | -0,3 |
| **18** | | 2,1 | 2,6 | 2,1 | 1,6 | 0,6 | -2,6 | -0,5 | 0,3 | -0,8 | -1,9 | -0,0 | - | -0,2 |
| **19** | | 1,2 | 3,1 | -0,1 | 0,9 | -1,0 | -1,8 | -0,2 | 0,1 | -0,3 | -1,0 | -0,0 | -0,3 | -0,3 |
| **20** | | 11,0 | 10,1 | 3,3 | 2,1 | 0,9 | -2,4 | -0,2 | 0,1 | -0,3 | -2,3 | -0,0 | - | 0,0 |
| **21** | P | 6,7 | 6,9 | 5,0 | 2,0 | 3,2 | -5,1 | -3,5 | -0,9 | -2,7 | -1,1 | 0,0 | -0,1 | -0,4 |
| **21** *III* | P | 0,6 | -0,0 | 0,6 | 0,9 | -0,3 | 0,0 | -0,1 | -0,9 | 0,8 | -0,1 | 0,0 | -0,1 | 0,3 |
| *IV* | P | -0,4 | 2,3 | 0,5 | 0,8 | -0,2 | -3,2 | -2,2 | 0,0 | -2,3 | -0,8 | 0,0 | - | -0,2 |
| **22** *I* | P | 2,0 | 0,5 | 0,5 | 0,1 | 0,4 | 1,1 | 1,1 | -0,0 | 1,2 | -0,1 | 0,0 | - | 0,1 |
| *II* | P | 1,6 | 2,1 | 2,0 | 0,7 | 1,4 | -2,5 | -1,7 | -0,3 | -1,5 | -0,4 | 0,0 | - | -0,4 |
| *III* | P | 2,2 | -0,6 | 2,7 | 0,9 | 1,8 | 0,1 | -0,1 | -0,7 | 0,6 | -0,2 | 0,0 | - | 0,5 |
| *IV* | P | -0,1 | 2,8 | -1,7 | 0,7 | -2,4 | -1,3 | -1,1 | 0,1 | -1,2 | -0,8 | -0,0 | - | 0,6 |

Véanse notas al final del capítulo.



## 11.10 Adquisición neta de activos financieros

*Millones de euros*

| | | Total | Por instrumentos | | | | | | | | | | Por sectores de contrapartida | | |
|---|---|---|---|---|---|---|---|---|---|---|---|---|---|---|---|
| | | | Efectivo y depósitos | | Valores representativos de deuda | | | Préstamos | Participaciones en el capital y en fondos de inversión | Sistemas de seguros, de pensiones y de garantías estandarizadas | Derivados financieros | Otras cuentas pendientes de cobro | Residentes | | Resto del mundo |
| | | | Total | Del cual: Depósitos en el Banco de España | Total | A corto plazo | A largo plazo | | | | | | | Del cual: Frente a Administraciones Públicas | |
| | | 1=2+4+7+8+9+10+11 | 2 | 3 | 4=5+6 | 5 | 6 | 7 | 8 | 9 | 10 | 11 | 12 | 13 | 14 |
| **05** | | 26 281 | 11 377 | -695 | 7 928 | 508 | 7 419 | 197 | 463 | - | -7 | 6 323 | 22 161 | 4 696 | 4 120 |
| **06** | | 29 848 | 13 343 | 1 780 | 9 545 | -1 372 | 10 917 | 1 283 | 258 | - | -3 | 5 422 | 19 724 | -410 | 10 123 |
| **07** | | 27 488 | 12 168 | 2 973 | 9 748 | 527 | 9 221 | 2 118 | 504 | - | -9 | 2 960 | 20 945 | 4 216 | 6 543 |
| **08** | | 21 171 | 819 | 740 | 19 159 | 510 | 18 649 | 2 706 | 838 | - | 27 | -2 379 | 18 153 | 9 647 | 3 017 |
| **09** | | 34 802 | 17 814 | 12 463 | 6 210 | -38 | 6 248 | 8 253 | 344 | - | 45 | 2 136 | 43 597 | 10 902 | -8 795 |
| **10** | | 8 072 | -24 635 | -21 896 | 9 842 | 2 525 | 7 317 | 7 079 | 8 251 | - | -31 | 7 567 | 10 783 | 23 627 | -2 711 |
| **11** | | 19 726 | -17 606 | -3 911 | -6 270 | -1 506 | -4 764 | 12 894 | -480 | - | 37 | 31 151 | 14 321 | 22 948 | 5 405 |
| **12** | | 147 737 | 9 285 | 3 584 | -3 511 | 3 006 | -6 517 | 137 737 | 3 052 | - | 165 | 1 009 | 130 760 | 102 037 | 16 976 |
| **13** | | 57 165 | -20 580 | -6 893 | -25 459 | -3 164 | -22 294 | 81 959 | 11 584 | - | 177 | 9 484 | 52 477 | 57 733 | 4 688 |
| **14** | | 33 344 | 11 587 | -2 062 | -19 274 | -1 865 | -17 409 | 41 372 | -1 625 | - | 40 | 1 244 | 32 067 | 30 867 | 1 277 |
| **15** | | 10 908 | 1 822 | 67 | -15 475 | 1 335 | -16 809 | 29 822 | -3 518 | - | 135 | -1 879 | 15 069 | 27 007 | -4 162 |
| **16** | | -18 649 | -5 800 | 17 696 | -25 347 | -2 429 | -22 918 | 16 712 | -1 052 | - | 213 | -3 375 | -17 436 | -4 297 | -1 213 |
| **17** | | 32 916 | 13 715 | 4 524 | -6 617 | 3 216 | -9 833 | 22 006 | -1 154 | - | 153 | 4 813 | 31 918 | 20 967 | 998 |
| **18** | | 25 459 | 8 144 | -3 974 | -3 040 | 1 505 | -4 544 | 22 576 | 123 | - | 249 | -2 593 | 23 867 | 18 989 | 1 593 |
| **19** | | -1 715 | -7 821 | -4 534 | -1 263 | -2 246 | 984 | 9 424 | -512 | - | 242 | -1 785 | -2 137 | 10 596 | 422 |
| **20** | | 36 539 | 14 508 | 3 104 | -2 897 | -1 633 | -1 264 | 26 109 | 132 | - | 219 | -1 533 | 34 202 | 24 507 | 2 337 |
| **21** | P | 59 846 | 32 622 | 18 104 | 1 194 | 442 | 752 | 9 372 | -785 | - | 206 | 17 237 | 57 468 | 23 735 | 2 379 |
| **22** | P | 46 212 | 15 096 | 15 671 | 6 020 | 807 | 5 213 | 11 241 | -239 | - | 97 | 13 996 | 46 121 | 31 891 | 91 |
| **23** | A | 22 629 | 26 915 | 26 348 | 2 229 | 1 244 | 985 | 161 | 0 | - | -161 | -6 516 | 23 166 | 4 097 | -537 |
| **21** *IV* | P | 6 228 | -17 077 | -22 749 | 46 | 208 | -162 | 8 213 | -811 | - | 57 | 15 800 | 170 | 9 140 | 6 057 |
| **22** *I* | P | 6 301 | 9 462 | 18 577 | 2 507 | 45 | 2 462 | -2 444 | 77 | - | 52 | -3 352 | 6 286 | 1 258 | 15 |
| *II* | P | 26 547 | 15 089 | -6 025 | 2 121 | 341 | 1 780 | 2 095 | 47 | - | -22 | 7 217 | 26 316 | 9 260 | 230 |
| *III* | P | 35 904 | 27 252 | 43 778 | 1 124 | -3 | 1 127 | 1 828 | 169 | - | 39 | 5 492 | 36 041 | 12 095 | -137 |
| *IV* | P | -22 539 | -36 706 | -40 659 | 269 | 424 | -155 | 9 762 | -532 | - | 28 | 4 639 | -22 522 | 9 279 | -17 |
| **23** *I* | A | 22 629 | 26 915 | 26 348 | 2 229 | 1 244 | 985 | 161 | 0 | - | -161 | -6 516 | 23 166 | 4 097 | -537 |

## 11.11 Pasivos netos contraídos

*Millones de euros*

| | | Total | Por instrumentos | | | | | | | | | | Por sectores de contrapartida | | |
|---|---|---|---|---|---|---|---|---|---|---|---|---|---|---|---|
| | | | Efectivo y depósitos | Valores representativos de deuda | | | Préstamos | | | Participaciones en el capital y en fondos de inversión | Sistemas de seguros, de pensiones y de garantías estandarizadas | Derivados financieros | Otras cuentas pendientes de pago | Residentes | Del cual: Frente a Administraciones Públicas | Resto del mundo |
| | | | | Total | A corto plazo | A largo plazo | Total | A corto plazo | A largo plazo | | | | | | | |
| | | 1=2+3+6+9+10+11+12 | 2 | 3 | 4 | 5 | 6 | 7 | 8 | 9 | 10 | 11 | 12 | 13 | 14 | 15 |
| **05** | | 15 410 | 255 | 7 313 | -3 672 | 10 985 | -12 | -1 987 | 1 974 | - | - | - | 7 855 | 12 398 | 4 696 | 3 012 |
| **06** | | 7 446 | 266 | -3 892 | -1 129 | -2 763 | 384 | 292 | 91 | - | - | - | 10 687 | -3 386 | -410 | 10 831 |
| **07** | | 6 521 | 243 | -4 701 | 14 892 | -19 592 | 764 | 69 | 695 | - | - | - | 10 215 | 19 349 | 4 216 | -12 828 |
| **08** | | 71 572 | 113 | 52 603 | 26 752 | 25 851 | 13 142 | 3 161 | 9 981 | - | - | - | 5 714 | 55 969 | 9 647 | 15 603 |
| **09** | | 155 642 | 48 | 132 957 | 33 924 | 99 034 | 12 620 | 1 686 | 10 934 | 2 250 | - | - | 7 766 | 98 941 | 10 902 | 56 701 |
| **10** | | 109 372 | 116 | 75 706 | -14 923 | 90 629 | 18 909 | -1 337 | 20 247 | - | - | - | 14 641 | 82 527 | 23 627 | 26 845 |
| **11** | | 124 200 | 101 | 75 357 | 3 392 | 71 965 | 16 811 | 6 794 | 10 018 | - | - | - | 31 930 | 131 981 | 22 948 | -7 781 |
| **12** | | 266 256 | -4 | 105 548 | 1 350 | 104 198 | 188 569 | -93 | 188 662 | - | - | - | -27 858 | 206 861 | 102 037 | 59 394 |
| **13** | | 132 982 | 15 | 96 567 | 19 056 | 77 511 | 43 234 | -3 060 | 46 295 | - | - | - | -6 835 | 56 639 | 57 733 | 76 343 |
| **14** | | 95 629 | 151 | 47 446 | -3 362 | 50 809 | 47 984 | -459 | 48 443 | - | - | -72 | 119 | 39 940 | 30 867 | 55 689 |
| **15** | | 67 235 | 209 | 48 983 | 571 | 48 413 | 17 239 | -381 | 17 619 | - | - | -188 | 992 | 2 598 | 27 007 | 64 637 |
| **16** | | 31 424 | 191 | 28 769 | -10 134 | 38 903 | 9 654 | -1 753 | 11 407 | - | - | -326 | -6 865 | 34 245 | -4 297 | -2 821 |
| **17** | | 69 144 | 215 | 49 744 | 618 | 49 126 | 13 918 | -641 | 14 559 | - | - | -314 | 5 581 | 43 604 | 20 967 | 25 540 |
| **18** | | 56 128 | 245 | 38 206 | 1 817 | 36 388 | 11 627 | -2 177 | 13 805 | - | - | -419 | 6 469 | 29 748 | 18 989 | 26 380 |
| **19** | | 36 140 | 169 | 21 531 | -8 796 | 30 327 | 12 309 | -846 | 13 155 | - | 370 | -366 | 2 128 | -15 826 | 10 596 | 51 966 |
| **20** | | 151 338 | 82 | 100 055 | 15 826 | 84 229 | 49 837 | -1 857 | 51 693 | - | -325 | -340 | 2 029 | 147 657 | 24 507 | 3 681 |
| **21** | P | 143 104 | 24 | 69 726 | -2 036 | 71 762 | 26 490 | -412 | 26 902 | - | 4 378 | -227 | 42 713 | 94 684 | 23 735 | 48 420 |
| **22** | P | 110 792 | 168 | 76 434 | -22 547 | 98 981 | 9 670 | 1 072 | 8 598 | - | 71 | -193 | 24 641 | 102 008 | 31 891 | 8 784 |
| **23** | A | 23 253 | 20 | 33 505 | 4 048 | 29 457 | 207 | 476 | -268 | - | -8 | -10 | -10 462 | 14 290 | 4 097 | 8 963 |
| **21** *IV* | P | 30 838 | 22 | 975 | 8 618 | -7 642 | 2 664 | -2 857 | 5 520 | - | 139 | -75 | 27 113 | 36 544 | 9 140 | -5 705 |
| **22** *I* | P | 12 495 | 33 | 27 701 | -1 291 | 28 992 | -847 | 1 026 | -1 873 | - | -163 | -32 | -14 196 | 4 081 | 1 258 | 8 413 |
| *II* | P | 50 806 | 54 | 20 967 | -13 542 | 34 510 | 6 743 | 1 114 | 5 629 | - | 160 | -67 | 22 948 | 53 039 | 9 260 | -2 234 |
| *III* | P | 28 916 | 61 | 29 250 | -3 735 | 32 986 | -2 206 | -674 | -1 532 | - | 129 | -63 | 1 745 | 9 166 | 12 095 | 19 750 |
| *IV* | P | 18 576 | 21 | -1 484 | -3 978 | 2 495 | 5 981 | -394 | 6 374 | - | -55 | -31 | 14 144 | 35 722 | 9 279 | -17 146 |
| **23** *I* | A | 23 253 | 20 | 33 505 | 4 048 | 29 457 | 207 | 476 | -268 | - | -8 | -10 | -10 462 | 14 290 | 4 097 | 8 963 |



## 11.12 Deuda según el Protocolo de Déficit Excesivo (PDE) por instrumentos

*Millones de euros y porcentajes*

| | | Total | | Efectivo y depósitos | Valores representativos de deuda | | | Préstamos | | | Pro memoria: Deuda según el PDE en poder de Administraciones Públicas (a) |
|---|---|---|---|---|---|---|---|---|---|---|---|
| | | | Porcentajes del PIB pm | | Total | A corto plazo | A largo plazo | Total | A corto plazo | A largo plazo | |
| | | 1=3+4+7 | 2 | 3 | 4=5+6 | 5 | 6 | 7=8+9 | 8 | 9 | 10 |
| **04** | | 389 888 | 45,4 | 2 543 | 320 460 | 15 284 | 305 176 | 66 885 | 6 554 | 60 331 | 36 581 |
| **05** | | 393 479 | 42,4 | 2 798 | 323 784 | 11 077 | 312 707 | 66 897 | 4 567 | 62 330 | 39 978 |
| **06** | | 392 132 | 39,1 | 3 064 | 321 797 | 11 379 | 310 418 | 67 272 | 4 859 | 62 412 | 39 066 |
| **07** | | 384 662 | 35,8 | 3 307 | 313 618 | 26 031 | 287 587 | 67 737 | 4 928 | 62 809 | 42 720 |
| **08** | | 440 621 | 39,7 | 3 420 | 356 381 | 52 692 | 303 690 | 80 820 | 8 089 | 72 731 | 51 679 |
| **09** | | 569 535 | 53,3 | 3 468 | 472 678 | 86 102 | 386 576 | 93 390 | 9 775 | 83 615 | 63 274 |
| **10** | | 649 153 | 60,5 | 3 584 | 533 300 | 68 897 | 464 403 | 112 269 | 8 438 | 103 831 | 79 265 |
| **11** | | 743 043 | 69,9 | 3 685 | 609 419 | 74 185 | 535 234 | 129 939 | 15 232 | 114 707 | 81 061 |
| **12** | | 927 813 | 90,0 | 3 681 | 706 199 | 71 585 | 634 614 | 217 934 | 15 139 | 202 795 | 186 623 |
| **13** | | 1 025 655 | 100,5 | 3 696 | 807 604 | 92 740 | 714 864 | 214 355 | 12 078 | 202 276 | 231 327 |
| **14** | | 1 084 846 | 105,1 | 3 847 | 864 858 | 90 968 | 773 890 | 216 140 | 11 620 | 204 521 | 244 502 |
| **15** | | 1 113 661 | 103,3 | 4 056 | 912 968 | 90 040 | 822 928 | 196 636 | 11 239 | 185 398 | 210 652 |
| **16** | | 1 145 050 | 102,7 | 4 247 | 957 107 | 82 242 | 874 865 | 183 696 | 9 485 | 174 210 | 211 510 |
| **17** | | 1 183 412 | 101,8 | 4 462 | 1 008 854 | 79 600 | 929 254 | 170 096 | 8 844 | 161 252 | 229 746 |
| **18** | | 1 208 861 | 100,4 | 4 707 | 1 048 895 | 79 933 | 968 963 | 155 258 | 7 722 | 147 536 | 252 624 |
| **19** | | 1 223 355 | 98,2 | 4 876 | 1 065 502 | 73 361 | 992 140 | 152 977 | 6 876 | 146 101 | 268 233 |
| **20** | | 1 345 786 | 120,4 | 4 959 | 1 167 076 | 91 005 | 1 076 071 | 173 751 | 5 020 | 168 731 | 290 361 |
| **21** *II* | P | 1 424 717 | 123,1 | 4 928 | 1 224 577 | 82 045 | 1 142 532 | 195 212 | 8 475 | 186 737 | 293 687 |
| *III* | P | 1 432 341 | 121,9 | 4 961 | 1 233 323 | 79 937 | 1 153 385 | 194 058 | 7 464 | 186 593 | 294 311 |
| *IV* | P | 1 427 238 | 118,3 | 4 983 | 1 234 571 | 88 338 | 1 146 233 | 187 684 | 4 608 | 183 076 | 297 996 |
| **22** *I* | P | 1 453 816 | 117,4 | 5 016 | 1 260 693 | 87 050 | 1 173 643 | 188 107 | 5 634 | 182 474 | 299 305 |
| *II* | P | 1 475 028 | 116,1 | 5 070 | 1 278 846 | 73 261 | 1 205 585 | 191 112 | 6 747 | 184 365 | 305 092 |
| *III* | P | 1 503 760 | 115,6 | 5 130 | 1 311 968 | 69 755 | 1 242 213 | 186 662 | 6 073 | 180 588 | 307 961 |
| *IV* | P | 1 502 501 | 113,2 | 5 151 | 1 315 067 | 65 599 | 1 249 468 | 182 283 | 5 680 | 176 603 | 319 156 |
| **23** *I* | A | 1 535 262 | 113,0 | 5 171 | 1 348 810 | 68 916 | 1 279 893 | 181 281 | 6 155 | 175 126 | 322 440 |

Véanse notas al final del capítulo.

## 11.13 Deuda según el Protocolo de Déficit Excesivo (PDE) por sectores de contrapartida, monedas y plazos residuales

*Millones de euros*

| | | Total | Por sectores de contrapartida | | | | | Por monedas | | Por plazos residuales | | | |
|---|---|---|---|---|---|---|---|---|---|---|---|---|---|
| | | | Sectores residentes | | | | Resto del mundo | Euros | Otras monedas distintas del euro | Hasta 1 año | | A más de 1 año | |
| | | | Total | Instituciones financieras | | Resto sectores residentes | | | | Valores representativos de deuda | Préstamos, efectivo y depósitos | Valores representativos de deuda | Préstamos |
| | | | | | Del cual: Banco de España | | | | | | | | |
| | | 1=2+6 | 2=3+5 | 3 | 4 | 5 | 6 | 7 | 8 | 9 | 10 | 11 | 12 |
| **04** | | 389 888 | 213 735 | 172 904 | 20 029 | 40 831 | 176 153 | 384 732 | 5 156 | 66 889 | 9 695 | 253 571 | 59 733 |
| **05** | | 393 479 | 206 417 | 173 202 | 21 023 | 33 215 | 187 062 | 389 387 | 4 092 | 64 500 | 7 962 | 259 284 | 61 733 |
| **06** | | 392 132 | 195 552 | 159 170 | 19 013 | 36 382 | 196 580 | 389 086 | 3 046 | 64 172 | 8 521 | 257 625 | 61 815 |
| **07** | | 384 662 | 200 981 | 163 411 | 18 292 | 37 570 | 183 681 | 382 202 | 2 460 | 65 692 | 8 826 | 247 926 | 62 218 |
| **08** | | 440 621 | 233 304 | 180 843 | 20 342 | 52 461 | 207 317 | 437 652 | 2 969 | 85 776 | 12 099 | 270 606 | 72 141 |
| **09** | | 569 535 | 323 548 | 247 277 | 23 263 | 76 271 | 245 987 | 565 410 | 4 125 | 123 178 | 13 832 | 349 500 | 83 026 |
| **10** | | 649 153 | 371 448 | 269 194 | 26 106 | 102 254 | 277 705 | 645 128 | 4 024 | 129 079 | 12 609 | 404 221 | 103 243 |
| **11** | | 743 043 | 475 958 | 336 037 | 35 313 | 139 921 | 267 085 | 739 298 | 3 745 | 139 944 | 19 504 | 469 475 | 114 120 |
| **12** | | 927 813 | 594 188 | 433 828 | 37 602 | 160 360 | 333 625 | 924 314 | 3 499 | 160 246 | 19 406 | 545 952 | 202 209 |
| **13** | | 1 025 655 | 648 630 | 473 943 | 37 852 | 174 687 | 377 025 | 1 022 242 | 3 413 | 187 088 | 28 413 | 620 516 | 189 638 |
| **14** | | 1 084 846 | 651 499 | 506 353 | 40 280 | 145 146 | 433 347 | 1 082 108 | 2 738 | 194 375 | 16 514 | 670 483 | 203 474 |
| **15** | | 1 113 661 | 635 335 | 505 411 | 88 919 | 129 925 | 478 325 | 1 111 318 | 2 343 | 183 887 | 15 599 | 729 081 | 185 094 |
| **16** | | 1 145 050 | 648 338 | 630 288 | 143 139 | 18 049 | 496 712 | 1 143 140 | 1 910 | 170 394 | 13 835 | 786 714 | 174 108 |
| **17** | | 1 183 412 | 667 895 | 660 438 | 203 910 | 7 457 | 515 517 | 1 181 714 | 1 698 | 168 687 | 13 421 | 840 167 | 161 137 |
| **18** | | 1 208 861 | 676 641 | 673 688 | 226 889 | 2 953 | 532 219 | 1 207 343 | 1 518 | 185 082 | 20 093 | 863 814 | 139 872 |
| **19** | | 1 223 355 | 642 170 | 639 800 | 222 302 | 2 370 | 581 185 | 1 222 018 | 1 338 | 160 762 | 21 534 | 904 739 | 136 319 |
| **20** | | 1 345 786 | 756 704 | 754 558 | 313 285 | 2 147 | 589 081 | 1 344 497 | 1 288 | 197 264 | 19 091 | 969 811 | 159 619 |
| **21** *II* | P | 1 424 717 | 796 317 | 794 290 | 360 093 | 2 027 | 628 400 | 1 423 452 | 1 265 | 188 656 | 21 788 | 1 035 920 | 178 353 |
| *III* | P | 1 432 341 | 802 358 | 800 384 | 379 507 | 1 974 | 629 983 | 1 431 093 | 1 249 | 165 535 | 19 690 | 1 067 788 | 179 329 |
| *IV* | P | 1 427 238 | 810 526 | 808 299 | 398 710 | 2 227 | 616 712 | 1 425 995 | 1 242 | 171 118 | 17 693 | 1 063 453 | 174 973 |
| **22** *I* | P | 1 453 816 | 826 524 | 824 379 | 410 903 | 2 144 | 627 292 | 1 452 583 | 1 233 | 174 504 | 23 416 | 1 086 189 | 169 707 |
| *II* | P | 1 475 028 | 849 081 | 847 168 | 419 235 | 1 913 | 625 947 | 1 473 819 | 1 209 | 172 216 | 25 414 | 1 106 630 | 170 768 |
| *III* | P | 1 503 760 | 868 680 | 866 380 | 428 821 | 2 300 | 635 080 | 1 502 564 | 1 196 | 192 514 | 24 424 | 1 119 453 | 167 368 |
| *IV* | P | 1 502 501 | 889 877 | 883 518 | 425 851 | 6 359 | 612 623 | 1 501 285 | 1 216 | 187 514 | 23 668 | 1 127 552 | 163 766 |
| **23** *I* | A | 1 535 262 | ... | ... | ... | ... | ... | ... | ... | ... | ... | ... | ... |

Véanse notas al final del capítulo.



## 11.14 Pasivos en circulación

*Millones de euros*

| | | Total | Por instrumentos | | | | | | | | | | |
|---|---|---|---|---|---|---|---|---|---|---|---|---|---|
| | | | Efectivo y depósitos | Valores representativos de deuda | | | Préstamos | | | Participaciones en el capital y en fondos de inversión | Sistemas de seguros, de pensiones y de garantías estandarizadas | Derivados financieros | Otras cuentas pendientes de cobro |
| | | | | Total | A corto plazo | A largo plazo | Total | A corto plazo | A largo plazo | | | | |
| | | 1=2+3+6+9+10+11+12 | 2 | 3=4+5 | 4 | 5 | 6=7+8 | 7 | 8 | 9 | 10 | 11 | 12 |
| **03** | | 481 415 | 2 307 | 358 369 | 16 529 | 341 840 | 76 195 | 6 507 | 69 688 | - | - | - | 44 544 |
| **04** | | 505 996 | 2 543 | 373 562 | 16 172 | 357 390 | 84 054 | 6 554 | 77 500 | - | - | - | 45 837 |
| **05** | | 523 019 | 2 798 | 382 464 | 12 524 | 369 939 | 84 066 | 4 567 | 79 499 | - | - | - | 53 691 |
| **06** | | 516 307 | 3 064 | 364 425 | 11 345 | 353 080 | 84 440 | 4 859 | 79 581 | - | - | - | 64 378 |
| **07** | | 513 038 | 3 307 | 350 232 | 26 314 | 323 918 | 84 905 | 4 928 | 79 977 | - | - | - | 74 594 |
| **08** | | 598 099 | 3 420 | 416 383 | 53 258 | 363 124 | 97 988 | 8 089 | 89 899 | - | - | - | 80 308 |
| **09** | | 753 044 | 3 468 | 548 694 | 87 006 | 461 687 | 110 558 | 9 775 | 100 783 | 2 250 | - | - | 88 074 |
| **10** | | 826 285 | 3 584 | 588 297 | 71 716 | 516 581 | 129 438 | 8 438 | 121 000 | 2 250 | - | - | 102 716 |
| **11** | | 960 577 | 3 685 | 672 887 | 75 609 | 597 278 | 147 107 | 15 232 | 131 876 | 2 250 | - | - | 134 647 |
| **12** | | 1 231 233 | 3 681 | 783 384 | 76 724 | 706 659 | 335 636 | 15 139 | 320 497 | - | - | - | 108 533 |
| **13** | | 1 413 878 | 3 696 | 932 255 | 95 656 | 836 598 | 375 654 | 12 078 | 363 576 | - | - | 380 | 101 893 |
| **14** | | 1 575 294 | 3 847 | 1 060 631 | 92 295 | 968 337 | 405 849 | 11 620 | 394 230 | - | - | 2 972 | 101 994 |
| **15** | | 1 564 548 | 4 056 | 1 094 406 | 92 853 | 1 001 552 | 360 301 | 11 239 | 349 062 | - | - | 2 801 | 102 985 |
| **16** | | 1 601 812 | 4 247 | 1 128 445 | 82 763 | 1 045 682 | 370 082 | 9 485 | 360 597 | - | - | 2 917 | 96 121 |
| **17** | | 1 655 856 | 4 462 | 1 166 421 | 83 305 | 1 083 115 | 380 992 | 8 844 | 372 148 | - | - | 2 281 | 101 700 |
| **18** | | 1 703 964 | 4 707 | 1 196 583 | 85 135 | 1 111 447 | 392 622 | 7 722 | 384 900 | - | - | 1 883 | 108 169 |
| **19** | | 1 803 665 | 4 876 | 1 280 915 | 76 331 | 1 204 584 | 404 933 | 6 876 | 398 056 | - | 1 227 | 1 470 | 110 243 |
| **21** *I* | P | 1 991 270 | 4 921 | 1 414 556 | 89 062 | 1 325 495 | 462 580 | 8 627 | 453 953 | - | 4 743 | 911 | 103 560 |
| *II* | P | 2 039 710 | 4 928 | 1 425 942 | 83 504 | 1 342 438 | 476 530 | 8 475 | 468 055 | - | 4 884 | 742 | 126 683 |
| *III* | P | 2 051 357 | 4 961 | 1 437 902 | 81 519 | 1 356 383 | 475 593 | 7 464 | 468 129 | - | 5 141 | 621 | 127 139 |
| *IV* | P | 2 063 413 | 4 983 | 1 425 720 | 90 380 | 1 335 340 | 472 669 | 4 608 | 468 061 | - | 5 280 | 491 | 154 271 |
| **22** *I* | P | 2 004 962 | 5 016 | 1 382 534 | 88 822 | 1 293 711 | 471 823 | 5 634 | 466 189 | - | 5 117 | 399 | 140 075 |
| *II* | P | 1 969 213 | 5 070 | 1 317 157 | 75 202 | 1 241 954 | 478 567 | 6 747 | 471 819 | - | 5 277 | 262 | 162 881 |
| *III* | P | 1 938 776 | 5 130 | 1 287 110 | 71 294 | 1 215 815 | 476 364 | 6 073 | 470 291 | - | 5 406 | 140 | 164 626 |
| *IV* | P | 1 933 934 | 5 151 | 1 262 243 | 67 359 | 1 194 884 | 482 342 | 5 680 | 476 662 | - | 5 351 | 78 | 178 770 |

## 11. EMPRESAS PÚBLICAS

### 11.15 Deuda por Administraciones Públicas propietarias de las Empresas Públicas no incluidas en el sector Administraciones Públicas (a)

*Millones de euros y porcentajes*

| | | Importes | | | | | Porcentajes del PIB pm | | | | | Pro memoria: PIB pm (b) |
|---|---|---|---|---|---|---|---|---|---|---|---|---|
| | | Total | Administración Central | Comunidades Autónomas | Corporaciones Locales | Administraciones de Seguridad Social | Total | Administración Central | Comunidades Autónomas | Corporaciones Locales | Administraciones de Seguridad Social | |
| | | 1=2a5 | 2 | 3 | 4 | 5 | 6= 7a10 | 7 | 8 | 9 | 10 | 11 |
| **04** | | 19 081 | 9 292 | 6 561 | 3 228 | - | 2,2 | 1,1 | 0,8 | 0,4 | - | 859 437 |
| **05** | | 20 827 | 10 961 | 6 233 | 3 633 | - | 2,2 | 1,2 | 0,7 | 0,4 | - | 927 357 |
| **06** | | 25 091 | 13 549 | 7 629 | 3 914 | - | 2,5 | 1,3 | 0,8 | 0,4 | - | 1 003 823 |
| **07** | | 31 052 | 17 069 | 9 138 | 4 845 | - | 2,9 | 1,6 | 0,8 | 0,5 | - | 1 075 539 |
| **08** | | 35 649 | 20 519 | 9 382 | 5 747 | - | 3,2 | 1,8 | 0,8 | 0,5 | - | 1 109 541 |
| **09** | | 43 464 | 24 219 | 11 366 | 7 878 | - | 4,1 | 2,3 | 1,1 | 0,7 | - | 1 069 323 |
| **10** | | 48 684 | 28 658 | 10 958 | 9 068 | - | 4,5 | 2,7 | 1,0 | 0,8 | - | 1 072 709 |
| **11** | | 49 188 | 31 677 | 9 551 | 7 960 | - | 4,6 | 3,0 | 0,9 | 0,7 | - | 1 063 763 |
| **12** | | 47 472 | 33 436 | 7 106 | 6 930 | - | 4,6 | 3,2 | 0,7 | 0,7 | - | 1 031 104 |
| **13** | | 45 824 | 33 270 | 6 133 | 6 421 | - | 4,5 | 3,3 | 0,6 | 0,6 | - | 1 020 677 |
| **14** | | 43 546 | 33 054 | 5 520 | 4 972 | - | 4,2 | 3,2 | 0,5 | 0,5 | - | 1 032 608 |
| **15** | | 43 042 | 32 876 | 4 997 | 5 170 | - | 4,0 | 3,0 | 0,5 | 0,5 | - | 1 078 092 |
| **16** | | 39 419 | 30 589 | 4 457 | 4 373 | - | 3,5 | 2,7 | 0,4 | 0,4 | - | 1 114 420 |
| **17** | | 37 554 | 30 052 | 3 750 | 3 752 | - | 3,2 | 2,6 | 0,3 | 0,3 | - | 1 162 492 |
| **18** | | 36 127 | 29 380 | 3 260 | 3 487 | - | 3,0 | 2,4 | 0,3 | 0,3 | - | 1 203 859 |
| **19** | | 35 365 | 29 319 | 2 781 | 3 264 | - | 2,8 | 2,4 | 0,2 | 0,3 | - | 1 245 513 |
| **20** | | 38 232 | 32 130 | 2 811 | 3 291 | - | 3,4 | 2,9 | 0,3 | 0,3 | - | 1 117 989 |
| **21** *II* | P | 38 834 | 32 812 | 2 741 | 3 281 | - | 3,4 | 2,8 | 0,2 | 0,3 | - | 1 157 392 |
| *III* | P | 38 693 | 32 747 | 2 694 | 3 253 | - | 3,3 | 2,8 | 0,2 | 0,3 | - | 1 175 277 |
| *IV* | P | 40 261 | 34 284 | 2 684 | 3 293 | - | 3,3 | 2,8 | 0,2 | 0,3 | - | 1 206 842 |
| **22** *I* | P | 38 872 | 32 998 | 2 627 | 3 247 | - | 3,1 | 2,7 | 0,2 | 0,3 | - | 1 238 437 |
| *II* | P | 38 640 | 32 795 | 2 608 | 3 237 | - | 3,0 | 2,6 | 0,2 | 0,3 | - | 1 271 001 |
| *III* | P | 37 210 | 31 937 | 2 576 | 2 697 | - | 2,9 | 2,5 | 0,2 | 0,2 | - | 1 301 130 |
| *IV* | P | 37 519 | 32 311 | 2 736 | 2 472 | - | 2,8 | 2,4 | 0,2 | 0,2 | - | 1 327 108 |
| **23** *I* | A | 38 097 | 32 832 | 2 783 | 2 481 | - | 2,8 | 2,4 | 0,2 | 0,2 | - | 1 358 777 |

Véanse notas al final del capítulo.

## 11. OTRA INFORMACIÓN

### 11.16 Relaciones España-Unión Europea

*Secretaría General del Tesoro y Política Financiera e IGAE* — *Millones de euros*

| | Saldo | Ingresos líquidos procedentes de la Unión Europea | | | | | | | | | | Pagos líquidos a la Unión Europea | | | | |
|---|---|---|---|---|---|---|---|---|---|---|---|---|---|---|---|---|
| | | Total | FEAGA (a) | FEADER (a) | FEP FEOAGA Orientación (a)(b) | FEOGA Garantía (a) | FEDER | FSE | Fondo de Cohesión | Mecanismo de Recuperación y Resili. (MMR) | Otros | Total | Recursos propios tradicionales | Recurso IVA | Recurso PNB/ RNB | Otros |
| | 1=2-12 | 2=3a11 | 3 | 4 | 5 | 6 | 7 | 8 | 9 | 10 | 11 | 12=13a16 | 13 | 14 | 15 | 16 |
| **09** | 30 | 11 125 | 6 068 | 618 | 70 | - | 2 485 | 989 | 801 | - | 95 | 11 095 | 1 002 | 1 528 | 8 362 | 203 |
| **10** | 2 000 | 12 005 | 5 925 | 858 | 201 | - | 2 788 | 526 | 1 920 | - | -214 | 10 004 | 1 158 | 760 | 7 868 | 218 |
| **11** | 1 197 | 12 575 | 5 807 | 981 | 251 | - | 2 940 | 1 590 | 854 | - | 153 | 11 378 | 1 170 | 1 964 | 8 001 | 242 |
| **12** | 2 693 | 13 283 | 5 785 | 818 | 185 | - | 4 037 | 1 434 | 844 | - | 179 | 10 590 | 1 085 | 1 317 | 7 966 | 222 |
| **13** | 1 100 | 12 726 | 5 811 | 1 039 | 358 | - | 3 890 | 870 | 648 | - | 112 | 11 625 | 993 | 1 292 | 9 064 | 277 |
| **14** | -1 616 | 10 540 | 5 489 | 964 | 231 | - | 2 535 | 593 | 625 | - | 103 | 12 156 | 1 136 | 1 323 | 9 414 | 283 |
| **15** | 2 307 | 12 934 | 5 584 | 1 169 | 165 | - | 4 370 | 1 095 | 256 | - | 294 | 10 627 | 1 319 | 1 314 | 7 727 | 268 |
| **16** | -702 | 10 307 | 5 494 | 901 | 124 | - | 2 519 | 1 245 | 15 | - | 9 | 11 009 | 1 439 | 1 375 | 7 817 | 378 |
| **17** | -3 246 | 7 521 | 5 435 | 664 | 54 | - | 253 | 932 | - | - | 182 | 10 767 | 1 605 | 1 613 | 7 138 | 411 |
| **18** | -431 | 11 251 | 5 468 | 897 | 62 | - | 3 241 | 1 144 | 173 | - | 267 | 11 682 | 1 536 | 1 692 | 8 051 | 404 |
| **19** | -1 578 | 10 613 | 5 663 | 1 160 | 167 | - | 1 697 | 1 743 | - | - | 183 | 12 192 | 1 585 | 1 599 | 8 622 | 385 |
| **20** | -701 | 11 934 | 5 884 | 1 197 | 160 | - | 2 976 | 1 572 | - | - | 146 | 12 635 | 1 337 | 1 706 | 9 122 | 471 |
| **21** | 20 007 | 34 813 | 5 633 | 1 145 | 120 | - | 5 801 | 2 727 | - | 19 037 | 350 | 14 805 | 1 533 | 1 740 | 10 694 | 838 |
| **22** | 12 395 | 26 829 | 5 649 | 1 300 | 201 | - | 5 291 | 1 917 | - | 12 000 | 470 | 14 434 | 2 035 | 1 815 | 9 764 | 820 |
| **22** *E-M* | 630 | 6 952 | 4 590 | 731 | 43 | - | 915 | 462 | - | - | 211 | 6 322 | 801 | 735 | 4 474 | 312 |
| **23** *E-M* | 8 251 | 13 460 | 4 569 | 774 | 42 | - | 1 073 | 898 | - | 6 000 | 105 | 5 209 | 825 | 719 | 3 378 | 287 |
| **22** *Jun* | -651 | 614 | 191 | - | 22 | - | 235 | 110 | - | - | 56 | 1 264 | 153 | 147 | 895 | 70 |
| *Jul* | 12 886 | 14 213 | 125 | 52 | 0 | - | 1 316 | 704 | - | 12 000 | 15 | 1 327 | 163 | 147 | 895 | 122 |
| *Ago* | -339 | 929 | 215 | 335 | 10 | - | 190 | 168 | - | - | 11 | 1 268 | 172 | 147 | 905 | 43 |
| *Sep* | -1 191 | 77 | 29 | - | 0 | - | 29 | 15 | - | - | 4 | 1 268 | 168 | 147 | 896 | 57 |
| *Oct* | -281 | 766 | 15 | - | 0 | - | 568 | 150 | - | - | 34 | 1 047 | 189 | 147 | 661 | 50 |
| *Nov* | -862 | 473 | 155 | 100 | 37 | - | 69 | 80 | - | - | 32 | 1 335 | 211 | 147 | 873 | 103 |
| *Dic* | 2 202 | 2 805 | 330 | 82 | 87 | - | 1 969 | 229 | - | - | 108 | 603 | 178 | 198 | 164 | 63 |
| **23** *Ene* | 2 793 | 3 755 | 2 702 | - | 40 | - | 630 | 358 | - | - | 25 | 962 | 192 | 159 | 503 | 108 |
| *Feb* | 737 | 2 156 | 1 371 | 532 | 0 | - | 90 | 151 | - | - | 12 | 1 418 | 190 | 190 | 986 | 52 |
| *Mar* | 5 433 | 6 045 | 22 | - | 1 | - | 9 | 2 | - | 6 000 | 12 | 612 | 176 | 69 | 327 | 40 |
| *Abr* | -312 | 779 | 196 | - | 0 | - | 245 | 327 | - | - | 12 | 1 092 | 169 | 143 | 740 | 40 |
| *May* | -400 | 724 | 279 | 242 | 1 | - | 99 | 60 | - | - | 44 | 1 124 | 98 | 159 | 822 | 46 |

Véanse notas al final del capítulo.

## NOTAS A LOS CUADROS DEL CAPÍTULO 11. ADMINISTRACIONES PÚBLICAS

**Cuadro 11.1**
a. Pasivos emitidos por Administraciones Públicas en poder de otras Administraciones Públicas, otras cuentas pendientes de pago y ajustes por diferencias entre el valor de mercado y el valor nominal de los pasivos, la contracción de pasivos por acciones y otras participaciones (PF.5), así como otros ajustes como consecuencia de reclasificaciones de unidades institucionales y otras revisiones de información.
b. El PIB a precios de mercado se ha elaborado a partir de la serie oficial de la CNE trimestral que publica el INE agregando los últimos cuatro trimestres para cada fecha de referencia.
Nota: Pueden existir diferencias entre los datos de este cuadro y los que figuran en el cuadro 2.9, por revisiones posteriores al envío de la Notificación PDE a la Comisión Europea.

**Cuadro 11.2**
Nota: Los porcentajes de los trimestres se calculan: 1) cuando se dispone del PIB de los cuatro trimestres del año en cuestión se toma como referencia el PIB del año; 2) cuando no se dispone del PIB de los cuatro trimestres del año en cuestión se toma como referencia el PIB anual que resulta de agregar el PIB trimestral de los últimos cuatro trimestres.
Véanse notas al cuadro 11.1

**Cuadro 11.3**
Véanse notas a los cuadros 11.1 y 11.2

**Cuadro 11.4**
Véanse notas al cuadro 11.1

**Cuadro 11.5**
Véanse notas al cuadro 11.2

**Cuadro 11.6**
a. La deuda según el PDE del sector Administraciones Públicas no incluye los activos financieros/pasivos contraídos por Administraciones Públicas en poder de otras Administraciones Públicas (columnas 3, 6, 9 y 12)
b. Financiación realizada por el Fondo de Liquidez Autonómica (FLA), pagos realizados a proveedores por cuenta de Comunidades Autónomas y Corporaciones Locales por el Fondo de Financiación de Pagos a Proveedores (FFPP) y préstamo del Estado a la Seguridad Social.
c. Deuda emitida por el Estado en poder del Fondo de Reserva de la Seguridad Social, del Fondo de Garantía Salarial (FOGASA), de las Mutuas de Accidentes de Trabajo y Enfermedades Profesionales y del Fondo de Prevención y Rehabilitación.

**Cuadro 11.7**
Nota: Los porcentajes de los trimestres se calculan: 1) cuando se dispone del PIB de los cuatro trimestres del año en cuestión se toma como referencia el PIB del año; 2) cuando no se dispone del PIB de los cuatro trimestres del año en cuestión se toma como referencia el PIB anual que resulta de agregar el PIB trimestral de los últimos cuatro trimestres.
Véanse notas al cuadro 11.6

**Cuadro 11.8**
a. Variaciones anuales de la columna 11 del cuadro 11.1.
b. Un signo positivo significa que el concepto correspondiente contribuye a incrementar la deuda; un signo negativo, que contribuye a disminuirla.
c. Columna detallada en el cuadro 11.10.
d. Incluye efectos como los producidos por reclasificación de unidades institucionales o instrumentos financieros.
e. Incluye los ajustes por los intereses devengados menos los intereses pagados, por primas de emisión o de amortización, por la diferencia entre el nominal emitido y el efectivo captado en las emisiones a descuento, por pérdidas o ganancias de capital realizadas en la amortización anticipada de pasivos, por discrepancias entre la Capacidad (+) o Necesidad (–) de Financiación y las Operaciones Financieras Netas, y la contracción de pasivos por acciones y otras participaciones (PF.5).

**Cuadro 11.9**
Nota: Los porcentajes de los trimestres se calculan: 1) cuando se dispone del PIB de los cuatro trimestres del año en cuestión se toma como referencia el PIB del año; 2) Cuando no se dispone del PIB de los cuatro trimestres del año en cuestión se toma como referencia el PIB anual que resulta de agregar el PIB trimestral de los últimos cuatro trimestres.
Véanse notas al cuadro 11.8

**Cuadro 11.12**
a. Que ya aparecen deducidos de las columnas 3 a 9.
Nota: Pueden existir diferencias entre los datos de este cuadro y los que figuran en el cuadro 2.9 por revisiones posteriores al envío de la Notificación PDE a la Comisión Europea.

**Cuadro 11.13**
Nota: Pueden existir diferencias entre los datos de este cuadro y los que figuran en el cuadro 2.9, por revisiones posteriores al envío de la Notificación PDE a la Comisión Europea.

**Cuadro 11.15**
a. Principales organismos no administrativos, entes y empresas no clasificadas como Administraciones Públicas. La deuda de estas unidades no está sujeta al (es decir, no está incluida en el ámbito del) Protocolo de Déficit Excesivo (PDE), por lo que no se incluye en las Notificaciones a la Comisión a que se refiere ese procedimiento. En este cuadro se presenta la deuda de estas unidades para recoger su montante elaborado de forma homogénea a la deuda PDE.
b. El PIB a precios de mercado se ha elaborado a partir de la serie oficial de la CNE trimestral que publica el INE agregando los últimos cuatro trimestres para cada fecha de referencia.

**Cuadro 11.16**
a. Con motivo de la reforma de la Política Agraria Común (PAC) en 2004 (Reglamento (CE) 1782/2003 y desarrollos posteriores), y en virtud del Reglamento (CE) 1290/2005, se crean dos nuevos fondos europeos agrícolas, el Fondo Agrícola de Garantía (FEAGA) y el Fondo Europeo Agrícola de Desarrollo Rural (FEADER), que vienen a sustituir al anterior Fondo Europeo de Orientación y Garantía Agrícola (FEOGA) en sus dos vertientes: Garantía y Orientación.
b. Al mismo tiempo en virtud del Reglamento (CE) 1198/2006, el Instrumento Financiero de Orientación Pesquera (IFOP) ha sido sustituido por el Fondo Europeo de Pesca (FEP).

# CAPÍTULO 12 ADMINISTRACIÓN CENTRAL Y ADMINISTRACIONES DE LA SEGURIDAD SOCIAL

## 12.a Recursos y empleos según Contabilidad Nacional. España

■ Serie representada gráficamente.

*Millones de euros*

| | | Capacidad (+) o necesidad (-) de financiación | Recursos corrientes y de capital: Total | Impuesto sobre el valor añadido (IVA) | Otros impuestos sobre los productos y sobre importaciones excepto IVA | Intereses y otras rentas de la propiedad | Impuestos sobre la renta y el patrimonio | Resto | Empleos corrientes y de capital: Total | Remuneración de asalariados | Intereses | Transferencias corrientes y de capital entre Administraciones Públicas | Ayudas a la inversión y otras transferencias de capital | Resto | Pro memoria: déficit de caja: Déficit de caja | Ingresos líquidos | Pagos líquidos |
|---|---|---|---|---|---|---|---|---|---|---|---|---|---|---|---|---|---|
| | | 1 = 2-8 ■ | 2 = 3a7 ■ | 3 ■ | 4 | 5 | 6 ■ | 7 | 8 = 9a13 ■ | 9 | 10 ■ | 11 ■ | 12 | 13 | 14= 15-16 ■ | 15 | 16 |
| **21** | P | -74 359 | 219 226 | 74 549 | 23 600 | 6 195 | 80 280 | 34 602 | 293 585 | 20 080 | 23 212 | 182 191 | 11 615 | 56 487 | -54 345 | 172 204 | 226 548 |
| **22** | A | -43 982 | 262 122 | 83 984 | 23 232 | 5 992 | 99 878 | 49 036 | 306 104 | 20 909 | 28 299 | 177 678 | 7 524 | 71 694 | -43 863 | 201 309 | 245 171 |
| **22** *E-A* | P | -7 061 | 73 028 | 31 205 | 7 778 | 1 693 | 23 167 | 9 185 | 80 089 | 6 034 | 7 906 | 47 114 | 775 | 18 260 | 1 644 | 59 008 | 57 364 |
| **23** *E-A* | A | -1 660 | 80 851 | 31 883 | 8 573 | 3 394 | 25 811 | 11 190 | 82 511 | 6 225 | 7 946 | 49 505 | 832 | 18 003 | 6 933 | 64 523 | 57 590 |
| **22** *Abr* | P | -1 161 | 18 262 | 4 956 | 2 258 | 523 | 8 177 | 2 348 | 19 423 | 1 509 | 2 240 | 10 480 | 163 | 5 031 | 13 164 | 24 681 | 11 517 |
| *May* | P | -11 423 | 10 711 | 4 802 | 1 933 | 436 | 960 | 2 580 | 22 134 | 1 455 | 3 368 | 11 553 | 254 | 5 504 | -10 744 | 4 652 | 15 396 |
| *Jun* | P | -7 311 | 29 476 | 12 530 | 1 852 | 733 | 10 555 | 3 806 | 36 787 | 2 650 | 2 154 | 24 483 | 317 | 7 183 | -23 380 | 4 220 | 27 600 |
| *Jul* | P | 1 768 | 35 058 | 3 987 | 1 998 | 194 | 12 175 | 16 704 | 33 290 | 1 509 | 2 377 | 24 086 | 207 | 5 111 | 15 882 | 38 712 | 22 830 |
| *Ago* | P | -1 598 | 18 668 | 4 581 | 1 883 | 176 | 10 079 | 1 949 | 20 266 | 1 506 | 2 416 | 10 179 | 206 | 5 959 | -9 073 | 16 412 | 25 486 |
| *Sep* | P | 6 746 | 27 564 | 12 942 | 2 201 | 192 | 9 032 | 3 197 | 20 818 | 1 557 | 1 853 | 11 785 | 297 | 5 326 | 3 874 | 20 346 | 16 472 |
| *Oct* | A | -2 716 | 27 113 | 4 350 | 1 959 | 273 | 18 138 | 2 393 | 29 829 | 1 515 | 2 335 | 18 827 | 1 757 | 5 395 | 15 706 | 35 376 | 19 670 |
| *Nov* | A | -8 859 | 15 583 | 4 006 | 1 906 | 284 | 6 679 | 2 708 | 24 442 | 1 795 | 2 773 | 12 732 | 264 | 6 878 | -15 567 | 9 302 | 24 869 |
| *Dic* | A | -13 528 | 24 921 | 5 581 | 1 722 | 2 011 | 9 093 | 6 514 | 38 449 | 2 888 | 3 117 | 16 919 | 3 447 | 12 078 | -22 205 | 13 280 | 35 485 |
| **23** *Ene* | A | -3 770 | 14 239 | 6 344 | 1 884 | 692 | 2 931 | 2 388 | 18 009 | 1 536 | 1 941 | 10 679 | 137 | 3 716 | -7 010 | 9 979 | 16 990 |
| *Feb* | A | -5 433 | 15 079 | 6 221 | 2 581 | 272 | 2 624 | 3 381 | 20 512 | 1 537 | 1 507 | 12 553 | 314 | 4 601 | 7 381 | 18 739 | 11 358 |
| *Mar* | A | 8 476 | 31 222 | 14 228 | 1 808 | 1 707 | 10 218 | 3 261 | 22 746 | 1 595 | 1 853 | 14 373 | 324 | 4 601 | -7 945 | 9 025 | 16 970 |
| *Abr* | A | -933 | 20 311 | 5 090 | 2 300 | 723 | 10 038 | 2 160 | 21 244 | 1 557 | 2 645 | 11 900 | 57 | 5 085 | 14 506 | 26 779 | 12 273 |

**ESTADO. CAPACIDAD/NECESIDAD DE FINANCIACIÓN Y DÉFICIT DE CAJA**
**Suma móvil 12 meses**

**ESTADO. RECURSOS Y EMPLEOS SEGÚN CONTABILIDAD NACIONAL**
**Suma móvil 12 meses**

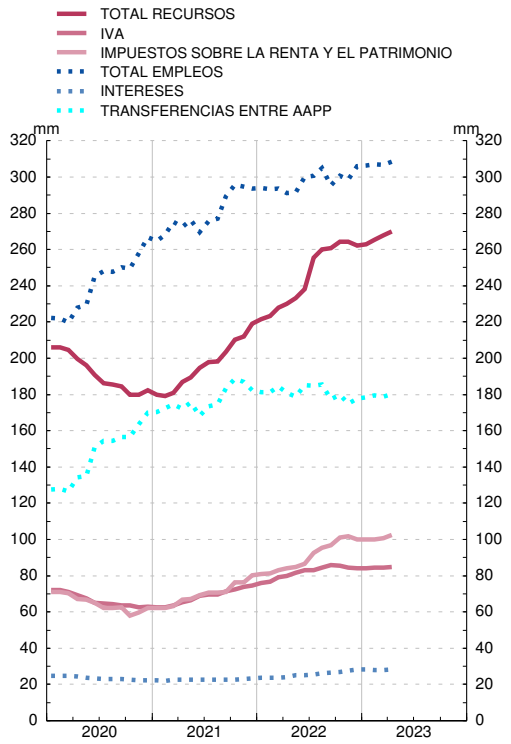


FUENTE: Ministerio de Hacienda y Administraciones Públicas (IGAE).

■ Serie representada gráficamente.

*Millones de euros*

| | | Capacidad (+) o necesidad (-) de financiación | Adquisiciones netas de activos financieros | | Pasivos netos contraidos | | | | | | | | | | | Ajuste: Capacidad/ Necesidad de financiación menos Operaciones financieras netas |
|---|---|---|---|---|---|---|---|---|---|---|---|---|---|---|---|---|
| | | | | | | Del cual | Por instrumentos | | | | | Por sectores de contrapartida | | | | |
| | | | Del cual | | | | | | | | | En poder de sectores residentes | | | Resto del mundo | |
| | | | Total | Depósitos en el Banco de España | Total | En monedas distintas de la peseta/ euro | Valores representativos de deuda a corto plazo | Valores representativos de deuda a largo plazo (a) | Créditos del Banco de España | Otros pasivos materializados en instrumentos de mercado (b) | Otras cuentas pendientes de pago | Total | Instituciones financieras monetarias | Otros sectores residentes | | |
| | | 1 | 2 | 3 | 4 ■ | 5 | 6 ■ | 7 ■ | 8 | 9 ■ | 10 | 11 | 12 ■ | 13 ■ | 14 ■ | 15=1-(2-4) |
| **21** | P | -74 359 | 38 483 | 9 930 | 114 006 | -0 | 2 080 | 67 992 | - | 9 672 | 34 262 | 82 585 | 71 690 | 10 896 | 31 421 | 1 164 |
| **22** | A | -43 982 | 45 709 | 13 527 | 90 326 | -0 | -26 452 | 108 456 | - | -5 737 | 14 059 | 87 604 | 46 374 | 41 230 | 2 722 | 635 |
| **22** *E-A* | P | -7 061 | 23 789 | 48 207 | 30 089 | 4 | -11 127 | 29 740 | - | -776 | 12 252 | 31 064 | 31 104 | -40 | -975 | -761 |
| **23** *E-A* | A | -1 660 | 29 583 | 53 683 | 29 428 | 4 | 10 775 | 12 119 | - | -2 642 | 9 176 | ... | ... | ... | ... | -1 816 |
| **22** *Abr* | P | -1 161 | 11 297 | 26 003 | 12 458 | -8 | -5 789 | -4 871 | - | 15 | 23 103 | 24 073 | 11 607 | 12 466 | -11 615 | 0 |
| *May* | P | -11 423 | -22 336 | -26 109 | -10 913 | -15 | -5 542 | 18 120 | - | 37 | -23 528 | -8 826 | -193 | -8 633 | -2 087 | -0 |
| *Jun* | P | -7 311 | 21 859 | -8 366 | 27 391 | 2 | -2 146 | 21 267 | - | 113 | 8 157 | 17 386 | 7 267 | 10 118 | 10 005 | -1 779 |
| *Jul* | P | 1 768 | 22 651 | 39 356 | 20 883 | 4 | -1 085 | 6 797 | - | 111 | 15 060 | 20 978 | 12 252 | 8 726 | -95 | - |
| *Ago* | P | -1 598 | -5 713 | -2 817 | -4 115 | 4 | -1 559 | 9 783 | - | -170 | -12 169 | -5 345 | -3 915 | -1 431 | 1 230 | - |
| *Sep* | P | 6 746 | 24 126 | 5 816 | 17 426 | 4 | -1 091 | 17 137 | - | -131 | 1 510 | 8 713 | 8 181 | 532 | 8 713 | 45 |
| *Oct* | A | -2 716 | -10 971 | 2 004 | -8 255 | 4 | -1 858 | -11 842 | - | 4 | 5 440 | -366 | -5 471 | 5 106 | -7 890 | -0 |
| *Nov* | A | -8 859 | -6 816 | -14 619 | 2 043 | -10 | -1 014 | 10 993 | - | 13 | -7 950 | 6 000 | 3 821 | 2 178 | -3 957 | - |
| *Dic* | A | -13 528 | -880 | -29 943 | 15 778 | 2 | -1 030 | 6 461 | - | -4 938 | 15 285 | 18 001 | -6 672 | 24 673 | -2 223 | 3 130 |
| **23** *Ene* | A | -3 770 | -21 749 | -15 489 | -17 979 | 4 | -694 | -12 032 | - | -2 559 | -2 694 | 1 923 | -9 429 | 11 351 | -19 902 | 0 |
| *Feb* | A | -5 433 | 16 125 | 35 906 | 21 558 | 4 | -2 307 | 33 378 | - | -75 | -9 437 | 15 017 | 5 749 | 9 268 | 6 541 | - |
| *Mar* | A | 8 476 | 28 745 | 8 962 | 18 454 | 4 | 6 997 | 7 685 | - | -15 | 3 787 | 16 163 | 6 118 | 10 044 | 2 291 | -1 816 |
| *Abr* | A | -933 | 6 462 | 24 303 | 7 395 | -8 | 6 778 | -16 911 | - | 8 | 17 520 | ... | ... | ... | ... | -0 |

**ESTADO. PASIVOS NETOS CONTRAÍDOS. POR INSTRUMENTOS**
**Suma móvil 12 meses**

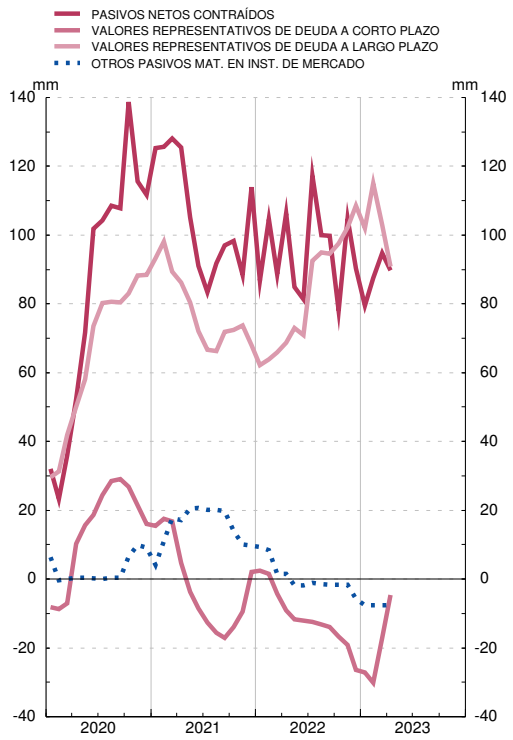


**ESTADO. PASIVOS NETOS CONTRAÍDOS. POR SECTORES DE CONTRAPARTIDA**
**Suma móvil de 12 meses**

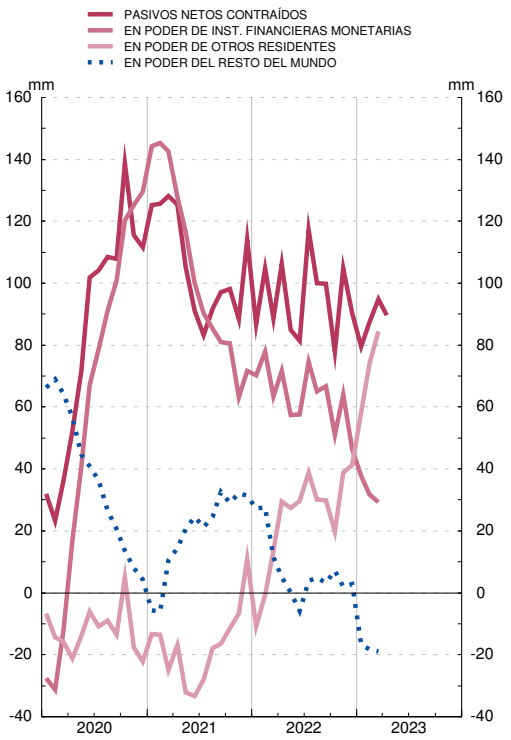


FUENTE: BE.

a Incluye Letras del Tesoro emitidas a más de un año.

b. Incluye otros préstamos, valores no negociables, moneda y Caja General de Depósitos.

■ Serie representada gráficamente.

*Millones de euros*

| | | Deuda según el Protocolo de Déficit Excesivo (PDE) | | | | | | | | | Pro memoria: | | | | | |
|---|---|---|---|---|---|---|---|---|---|---|---|---|---|---|---|---|
| | | Del cual: | | Por instrumentos | | | Por sectores de contrapartida | | | | Depósitos de la Administración Central en el Banco de España incluyendo Subastas de liquidez del Tesoro | Avales concedidos | | | | |
| | | | | | | | En poder de sectores residentes | | | Resto del mundo | | | De los cuales: | | | |
| | | Total | En monedas distintas del euro | Valores representativos de deuda a corto plazo | Valores representativos de deuda a largo plazo | Resto de deuda PDE (a) | Total | Administraciones Públicas | Otros sectores residentes | | | Total (b) | Concedidos a otras AAPP | A la Unión Europea (c) | A Entidades de crédito | COVID 19 (d) |
| | | 1 ■ | 2 | 3 ■ | 4 ■ | 5 ■ | 6 | 7 ■ | 8 ■ | 9 ■ | 10 | 11 | 12 | 13 | 14 | 15 |
| **18** | | 1 034 859 | 224 | 70 442 | 897 515 | 66 902 | 547 137 | 13 817 | 533 320 | 487 722 | 18 659 | 93 488 | 52 092 | 41 054 | - | - |
| **19** | | 1 055 136 | 235 | 61 419 | 925 688 | 68 030 | 520 766 | 14 849 | 505 917 | 534 370 | 13 307 | 90 373 | 49 131 | 40 930 | - | - |
| **20** | | 1 166 134 | 222 | 77 392 | 1 011 524 | 77 219 | 623 584 | 11 158 | 612 426 | 542 551 | 14 449 | 179 300 | 47 702 | 42 387 | - | 88 901 |
| **21** | P | 1 244 844 | 238 | 79 410 | 1 078 543 | 86 891 | 674 461 | 11 992 | 662 469 | 570 383 | 23 324 | 191 547 | 43 765 | 43 553 | - | 104 096 |
| **22** *May* | P | 1 276 132 | 235 | 62 820 | 1 127 160 | 86 153 | 704 551 | 16 261 | 688 290 | 571 581 | 45 770 | 191 414 | 42 206 | 43 483 | - | 105 590 |
| *Jun* | P | 1 294 565 | 233 | 60 720 | 1 147 580 | 86 266 | 713 877 | 16 539 | 697 338 | 580 688 | 37 500 | 192 203 | 41 912 | 44 508 | - | 105 649 |
| *Jul* | P | 1 307 497 | 238 | 59 687 | 1 161 433 | 86 377 | 725 229 | 16 503 | 708 725 | 582 268 | 77 076 | 194 747 | 41 912 | 44 508 | - | 108 188 |
| *Ago* | P | 1 313 753 | 232 | 58 179 | 1 169 367 | 86 207 | 731 521 | 16 673 | 714 848 | 582 232 | 74 043 | 195 973 | 41 820 | 45 857 | - | 108 156 |
| *Sep* | P | 1 328 976 | 227 | 57 164 | 1 185 736 | 86 076 | 738 372 | 17 158 | 721 214 | 590 604 | 79 731 | 194 872 | 41 588 | 45 043 | - | 108 102 |
| *Oct* | P | 1 321 803 | 232 | 55 388 | 1 180 336 | 86 080 | 723 326 | 16 175 | 707 151 | 598 478 | 82 856 | 195 586 | 41 588 | 45 760 | - | 108 039 |
| *Nov* | P | 1 331 557 | 231 | 54 490 | 1 190 974 | 86 093 | 733 212 | 17 197 | 716 015 | 598 345 | 67 404 | 194 569 | 41 588 | 44 784 | - | 107 999 |
| *Dic* | P | 1 331 106 | 225 | 53 527 | 1 196 424 | 81 155 | 737 869 | 17 945 | 719 924 | 593 236 | 37 683 | 192 414 | 39 544 | 44 316 | - | 107 803 |
| **23** *Ene* | A | 1 319 213 | 227 | 52 973 | 1 187 644 | 78 595 | 745 996 | 17 893 | 728 103 | 573 217 | 21 757 | 192 831 | 39 544 | 44 733 | - | 107 803 |
| *Feb* | A | 1 349 222 | 228 | 50 755 | 1 219 947 | 78 520 | 764 221 | 18 450 | 745 771 | 585 001 | 58 715 | 192 035 | 38 749 | 44 733 | - | 107 803 |
| *Mar* | A | 1 363 811 | 227 | 57 833 | 1 227 473 | 78 505 | 777 729 | 20 108 | 757 621 | 586 081 | 66 879 | 190 531 | 37 249 | 44 729 | - | 107 803 |
| *Abr* | A | 1 356 324 | 227 | 64 680 | 1 213 097 | 78 547 | 770 681 | 19 540 | 751 142 | 585 643 | 92 064 | 191 183 | 37 249 | 44 934 | - | 107 588 |
| *May* | A | 1 371 139 | 231 | 71 476 | 1 221 188 | 78 475 | 785 273 | 20 214 | 765 059 | 585 865 | 69 564 | 190 085 | 37 212 | 43 909 | - | 107 551 |

**ESTADO. PASIVOS EN CIRCULACIÓN**
**Por instrumentos. Miles de millones de euros**

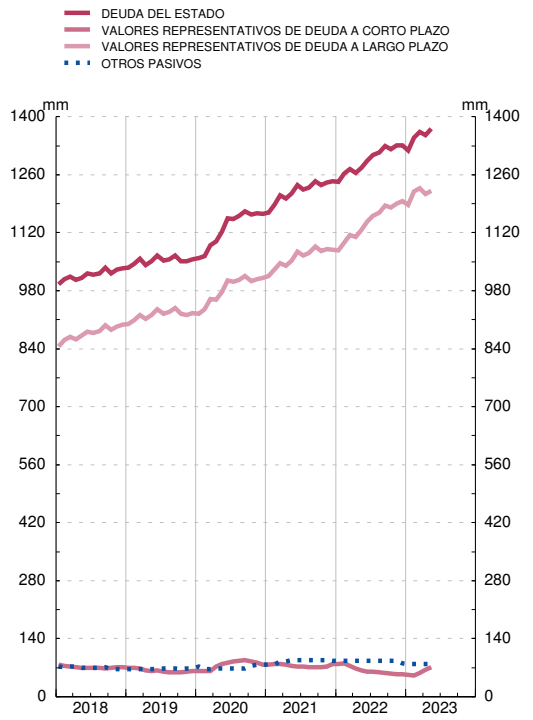


**ESTADO. PASIVOS EN CIRCULACIÓN**
**Por sectores de contrapartida. Miles de millones de euros**

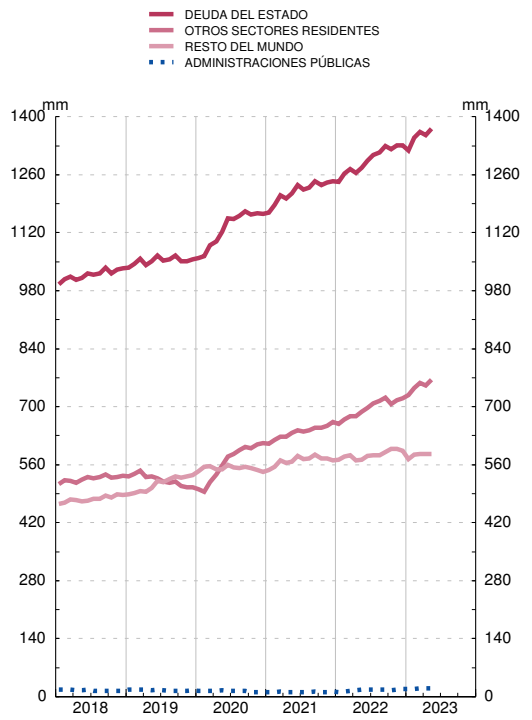


FUENTE: BE. y Secretaría General del Tesoro y Política Financiera

a. Incluye otros pasivos materializados en instrumentos de mercado (préstamos y moneda en circulación).

b. Incluye, entre otros, avales concedidos por Línea ICO de avales Ucrania para autónomos y empresas, (RDL 6/2022, de 29 de marzo).

c. Facilidad Europea de Estabilización Financiera e iniciativas aprobadas por el Consejo Europeo en el contexto del COVID-19, como los avales otorgados en el marco del instrumento SURE (desde noviembre de 2020) y del Fondo de Garantía Paneuropeo (desde junio de 2021).

d. Avales concedidos por Línea ICO de avales COVID-19 para autónomos y empresas (RDL 8/2020, de 17 de marzo), y Línea avales COVID-19 para nuevas inversiones (RDL 25/2020, de 3 de julio).

## 12. ADMINISTRACIÓN CENTRAL

### 12.1 Capacidad (+) o necesidad (-) de financiación, pasivos en circulación y deuda según el Protocolo de Déficit Excesivo (PDE). Importes

*Capacidad (+) o necesidad (-) de financiación: INE e IGAE. PIB pm: INE.* *Millones de euros*

| | | Capacidad (+) o Necesidad (-) de financiación | Pasivos en circulación y deuda según el PDE | | | | | | | | Pro memoria: PIB pm (b) |
|---|---|---|---|---|---|---|---|---|---|---|---|
| | | | Pasivos en circulación según las Cuentas Financieras de la Economía Española | Ajustes por pasivos no incluidos en la deuda PDE, por valoración y otros (a) | | | | | | Deuda según el PDE | |
| | | | | Total | Deuda PDE de la Administración Central en poder de otras unidades de la Administración Central | Otras cuentas pendientes de pago | | | Ajustes de valoración y otros | | |
| | | | | | | Total | En poder de otras Administraciones Públicas | Resto | | | |
| | | 1 | 2 | 3=4+5+8 | 4 | 5=6+7 | 6 | 7 | 8 | 9=2-3 | 10 |
| **04** | | -8 941 | 375 476 | 43 537 | - | 11 932 | 1 792 | 10 140 | 31 605 | 331 939 | 859 437 |
| **05** | | 4 648 | 379 894 | 48 097 | - | 14 201 | 3 093 | 11 108 | 33 896 | 331 797 | 927 357 |
| **06** | | 8 116 | 365 218 | 38 849 | - | 19 296 | 3 695 | 15 601 | 19 553 | 326 369 | 1 003 823 |
| **07** | | 13 262 | 350 143 | 31 274 | - | 21 191 | 4 049 | 17 141 | 10 084 | 318 869 | 1 075 539 |
| **08** | | -33 616 | 417 541 | 48 681 | - | 24 362 | 4 818 | 19 544 | 24 318 | 368 860 | 1 109 541 |
| **09** | | -100 391 | 548 077 | 60 407 | - | 29 534 | 4 034 | 25 500 | 30 873 | 487 670 | 1 069 323 |
| **10** | | -52 075 | 580 775 | 29 589 | 371 | 32 848 | 5 399 | 27 449 | -3 629 | 551 186 | 1 072 709 |
| **11** | | -38 997 | 663 690 | 39 898 | 446 | 34 459 | 4 767 | 29 692 | 4 993 | 623 792 | 1 063 763 |
| **12** | | -91 819 | 913 528 | 114 462 | 64 995 | 37 793 | 4 619 | 33 174 | 11 673 | 799 066 | 1 031 104 |
| **13** | | -54 802 | 1 075 929 | 178 141 | 89 378 | 36 542 | 5 192 | 31 350 | 52 222 | 897 788 | 1 020 677 |
| **14** | | -39 246 | 1 215 340 | 268 489 | 89 039 | 43 076 | 7 081 | 35 995 | 136 374 | 946 851 | 1 032 608 |
| **15** | | -30 166 | 1 183 667 | 200 802 | 25 890 | 44 056 | 9 372 | 34 685 | 130 855 | 982 865 | 1 078 092 |
| **16** | | -27 987 | 1 213 798 | 204 938 | 21 335 | 40 717 | 8 626 | 32 091 | 142 886 | 1 008 861 | 1 114 420 |
| **17** | | -22 021 | 1 250 560 | 200 789 | 18 843 | 46 290 | 9 538 | 36 752 | 135 656 | 1 049 771 | 1 162 492 |
| **18** | | -16 966 | 1 281 625 | 198 864 | 18 353 | 50 625 | 7 032 | 43 593 | 129 885 | 1 082 762 | 1 203 859 |
| **19** | | -18 750 | 1 364 707 | 268 946 | 22 491 | 51 516 | 6 270 | 45 245 | 194 939 | 1 095 761 | 1 245 513 |
| **20** | | -85 710 | 1 498 913 | 292 305 | 18 239 | 49 626 | 6 770 | 42 856 | 224 441 | 1 206 608 | 1 117 989 |
| **21** | P | -73 734 | 1 551 267 | 271 294 | 13 417 | 79 521 | 9 363 | 70 158 | 178 356 | 1 279 974 | 1 206 842 |
| **21** *III* | P | -20 424 | 1 551 648 | 270 279 | 18 789 | 59 926 | 13 911 | 46 015 | 191 564 | 1 281 369 | 1 175 277 |
| *IV* | P | -14 756 | 1 551 267 | 271 294 | 13 417 | 79 521 | 9 363 | 70 158 | 178 356 | 1 279 974 | 1 206 842 |
| **22** *I* | P | -4 631 | 1 499 749 | 193 101 | 15 093 | 68 779 | 9 463 | 59 316 | 109 228 | 1 306 648 | 1 238 437 |
| *II* | P | -20 039 | 1 447 699 | 121 979 | 15 742 | 78 859 | 12 890 | 65 969 | 27 378 | 1 325 720 | 1 271 001 |
| *III* | P | 6 895 | 1 424 239 | 65 224 | 16 387 | 83 171 | 14 357 | 68 814 | -34 334 | 1 359 016 | 1 301 130 |
| *IV* | P | -23 283 | 1 407 234 | 48 420 | 16 751 | 94 020 | 10 805 | 83 214 | -62 350 | 1 358 814 | 1 327 108 |

Véanse notas al final del capítulo.

## 12. ADMINISTRACIÓN CENTRAL

### 12.2 Capacidad (+) o necesidad (-) de financiación, pasivos en circulación y deuda según el Protocolo de Déficit Excesivo (PDE). Porcentajes del PIB pm

*Capacidad (+) o necesidad (-) de financiación: INE e IGAE. PIBpm:INE* *Porcentajes*

| | | Capacidad (+) o Necesidad (-) de financiación | | Pasivos en circulación y deuda según el PDE | | | | | | | | Pro memoria: PIB pm (b) |
|---|---|---|---|---|---|---|---|---|---|---|---|---|
| | | | | Pasivos en circulación según las Cuentas Financieras de la Economía Española | Ajustes por pasivos no incluidos en la deuda PDE, por valoración y otros (a) | | | | | | Deuda según el PDE | |
| | | Datos trimestrales | Acumulado de los últimos cuatro trimestres | | Total | Deuda PDE de la Administración Central en poder de otras unidades de la Administración Central | Otras cuentas pendientes de pago | | | Ajustes de valoración y otros | | |
| | | | | | | | Total | En poder de otras Administraciones Públicas | Resto | | | |
| | | 1 | 2 | 3 | 4=5+6+9 | 5 | 6=7+8 | 7 | 8 | 9 | 10=3-4 | 11 |
| **04** | | -1,0 | -1,0 | 43,7 | 5,1 | - | 1,4 | 0,2 | 1,2 | 3,7 | 38,6 | 859 437 |
| **05** | | 0,5 | 0,5 | 41,0 | 5,2 | - | 1,5 | 0,3 | 1,2 | 3,7 | 35,8 | 927 357 |
| **06** | | 0,8 | 0,8 | 36,4 | 3,9 | - | 1,9 | 0,4 | 1,6 | 1,9 | 32,5 | 1 003 823 |
| **07** | | 1,2 | 1,2 | 32,6 | 2,9 | - | 2,0 | 0,4 | 1,6 | 0,9 | 29,6 | 1 075 539 |
| **08** | | -3,0 | -3,0 | 37,6 | 4,4 | - | 2,2 | 0,4 | 1,8 | 2,2 | 33,2 | 1 109 541 |
| **09** | | -9,4 | -9,4 | 51,3 | 5,6 | - | 2,8 | 0,4 | 2,4 | 2,9 | 45,6 | 1 069 323 |
| **10** | | -4,9 | -4,9 | 54,1 | 2,8 | 0,0 | 3,1 | 0,5 | 2,6 | -0,3 | 51,4 | 1 072 709 |
| **11** | | -3,7 | -3,7 | 62,4 | 3,8 | 0,0 | 3,2 | 0,4 | 2,8 | 0,5 | 58,6 | 1 063 763 |
| **12** | | -8,9 | -8,9 | 88,6 | 11,1 | 6,3 | 3,7 | 0,4 | 3,2 | 1,1 | 77,5 | 1 031 104 |
| **13** | | -5,4 | -5,4 | 105,4 | 17,5 | 8,8 | 3,6 | 0,5 | 3,1 | 5,1 | 88,0 | 1 020 677 |
| **14** | | -3,8 | -3,8 | 117,7 | 26,0 | 8,6 | 4,2 | 0,7 | 3,5 | 13,2 | 91,7 | 1 032 608 |
| **15** | | -2,8 | -2,8 | 109,8 | 18,6 | 2,4 | 4,1 | 0,9 | 3,2 | 12,1 | 91,2 | 1 078 092 |
| **16** | | -2,5 | -2,5 | 108,9 | 18,4 | 1,9 | 3,7 | 0,8 | 2,9 | 12,8 | 90,5 | 1 114 420 |
| **17** | | -1,9 | -1,9 | 107,6 | 17,3 | 1,6 | 4,0 | 0,8 | 3,2 | 11,7 | 90,3 | 1 162 492 |
| **18** | | -1,4 | -1,4 | 106,5 | 16,5 | 1,5 | 4,2 | 0,6 | 3,6 | 10,8 | 89,9 | 1 203 859 |
| **19** | | -1,5 | -1,5 | 109,6 | 21,6 | 1,8 | 4,1 | 0,5 | 3,6 | 15,7 | 88,0 | 1 245 513 |
| **20** | | -7,7 | -7,7 | 134,1 | 26,1 | 1,6 | 4,4 | 0,6 | 3,8 | 20,1 | 107,9 | 1 117 989 |
| **21** | P | -6,1 | -6,1 | 128,5 | 22,5 | 1,1 | 6,6 | 0,8 | 5,8 | 14,8 | 106,1 | 1 206 842 |
| **21** *III* | P | -1,7 | -7,2 | 132,0 | 23,0 | 1,6 | 5,1 | 1,2 | 3,9 | 16,3 | 109,0 | 1 175 277 |
| *IV* | P | -1,2 | -6,1 | 128,5 | 22,5 | 1,1 | 6,6 | 0,8 | 5,8 | 14,8 | 106,1 | 1 206 842 |
| **22** *I* | P | -0,3 | -5,2 | 121,1 | 15,6 | 1,2 | 5,6 | 0,8 | 4,8 | 8,8 | 105,5 | 1 238 437 |
| *II* | P | -1,5 | -4,8 | 113,9 | 9,6 | 1,2 | 6,2 | 1,0 | 5,2 | 2,2 | 104,3 | 1 271 001 |
| *III* | P | 0,5 | -2,6 | 109,5 | 5,0 | 1,3 | 6,4 | 1,1 | 5,3 | -2,6 | 104,4 | 1 301 130 |
| *IV* | P | -1,8 | -3,1 | 106,0 | 3,6 | 1,3 | 7,1 | 0,8 | 6,3 | -4,7 | 102,4 | 1 327 108 |

Véanse notas al final del capítulo.

## 12. ADMINISTRACIÓN CENTRAL

### 12.3 Conciliación entre la necesidad de financiación y la variación de la deuda elaborada según el Protocolo de Déficit Excesivo (PDE). Importes

*INE, IGAE y Banco de España*

*Millones de euros*

| | | Variación de la deuda elaborada según el PDE (a) | Necesidad(+) o Capac.(-) de financiación | Adquisiciones netas de activos financieros (b)(c) | | | Ajustes (b) | | | | | | | |
|---|---|---|---|---|---|---|---|---|---|---|---|---|---|---|
| | | | | Total | Frente a Administraciones Públicas | Resto | Total | Otras cuentas pendientes de pago | | | Otras operaciones financieras frente a unidades de la Administración Central | Por variaciones en el tipo de cambio | Otros cambios en volumen de la deuda (d) | Otros ajustes (e) |
| | | | | | | | | Total | Frente a otras Administraciones Públicas | Resto | | | | |
| | | 1=2+3+6 | 2 | 3=4+5 | 4 | 5 | 11+12+13<br>6=7+10+ | 7=8+9 | 8 | 9 | 10 | 11 | 12 | 13 |
| **03** | | -1 071 | 5 227 | -6 365 | -121 | -6 244 | 66 | -265 | -1 084 | 820 | - | -648 | - | 979 |
| **04** | | 11 436 | 8 941 | 4 951 | 38 | 4 912 | -2 456 | 73 | 87 | -14 | - | -692 | - | -1 837 |
| **05** | | -143 | -4 648 | 6 294 | -1 | 6 295 | -1 788 | -2 270 | -1 302 | -969 | - | -3 | - | 485 |
| **06** | | -5 428 | -8 116 | 7 300 | 41 | 7 259 | -4 612 | -5 094 | -602 | -4 492 | - | -110 | - | 592 |
| **07** | | -7 500 | -13 262 | 7 638 | 45 | 7 593 | -1 876 | -1 894 | -354 | -1 540 | - | -60 | -64 | 143 |
| **08** | | 49 991 | 33 616 | 20 295 | 286 | 20 010 | -3 920 | -3 171 | -769 | -2 402 | - | -408 | -63 | -278 |
| **09** | | 118 810 | 100 391 | 29 977 | -114 | 30 090 | -11 558 | -5 171 | 785 | -5 956 | - | -152 | -48 | -6 187 |
| **10** | | 63 516 | 52 075 | 14 088 | 8 869 | 5 219 | -2 646 | -3 314 | -1 365 | -1 949 | -371 | -41 | -411 | 1 490 |
| **11** | | 72 606 | 38 997 | 31 527 | 21 890 | 9 638 | 2 082 | -1 610 | 632 | -2 242 | -75 | 129 | -46 | 3 684 |
| **12** | | 175 274 | 91 819 | 153 786 | 105 024 | 48 763 | -70 331 | -1 592 | 148 | -1 740 | -64 550 | 202 | -1 300 | -3 091 |
| **13** | | 98 721 | 54 802 | 64 614 | 65 808 | -1 193 | -20 695 | 1 448 | -573 | 2 021 | -51 552 | 215 | 25 332 | 3 863 |
| **14** | | 49 063 | 39 246 | 39 742 | 39 808 | -66 | -29 925 | -6 554 | -1 890 | -4 664 | -17 427 | 38 | -26 | -5 958 |
| **15** | | 36 015 | 30 166 | 16 141 | 35 339 | -19 197 | -10 293 | -979 | -2 290 | 1 311 | 349 | -219 | -2 | -9 442 |
| **16** | | 25 995 | 27 987 | -5 795 | 14 595 | -20 390 | 3 803 | 3 338 | 746 | 2 592 | 4 556 | -94 | -2 170 | -1 826 |
| **17** | | 40 910 | 22 021 | 29 323 | 27 133 | 2 190 | -10 434 | -5 574 | -913 | -4 661 | -508 | 21 | - | -4 373 |
| **18** | | 32 991 | 16 966 | 21 966 | 24 643 | -2 678 | -5 941 | -4 335 | 2 506 | -6 841 | 489 | -63 | - | -2 032 |
| **19** | | 13 000 | 18 750 | 3 177 | 14 411 | -11 234 | -8 927 | -942 | 762 | -1 703 | -4 138 | -69 | -3 532 | -247 |
| **20** | | 110 846 | 85 710 | 23 702 | 26 612 | -2 910 | 1 434 | 1 890 | -500 | 2 390 | 1 252 | -41 | - | -1 667 |
| **21** | P | 73 366 | 73 734 | 35 929 | 22 099 | 13 831 | -36 297 | -30 679 | -2 593 | -28 086 | -769 | 31 | -774 | -4 106 |
| **21** *III* | P | 7 940 | 20 424 | -4 127 | 4 407 | -8 534 | -8 357 | -8 307 | -6 736 | -1 571 | -369 | 8 | -774 | 1 084 |
| *IV* | P | -1 396 | 14 756 | 2 947 | 14 396 | -11 449 | -19 099 | -19 597 | 4 548 | -24 144 | -219 | 11 | - | 706 |
| **22** *I* | P | 26 675 | 4 631 | 12 114 | 253 | 11 861 | 9 929 | 10 742 | -100 | 10 841 | -1 676 | -2 | - | 866 |
| *II* | P | 19 072 | 20 039 | 14 712 | 7 088 | 7 624 | -15 679 | -10 221 | -3 426 | -6 795 | -649 | 9 | - | -4 817 |
| *III* | P | 33 295 | -6 895 | 38 650 | 10 541 | 28 109 | 1 541 | -4 312 | -1 467 | -2 845 | -645 | 13 | - | 6 485 |
| *IV* | P | -201 | 23 283 | -19 342 | 9 959 | -29 301 | -4 142 | -10 839 | 3 551 | -14 390 | -364 | -27 | - | 7 088 |

Véanse notas al final del capítulo.

## 12. ADMINISTRACIÓN CENTRAL

### 12.4 Conciliación entre la necesidad de financiación y la variación de la deuda elaborada según el Protocolo de Déficit Excesivo (PDE). Porcentajes del PIB pm

*INE, IGAE y Banco de España*

*Porcentajes*

| | | Variación de la deuda elaborada según el PDE (a) | Necesidad(+) o Capac.(-) de financiación | Adquisiciones netas de activos financieros (b)(c) | | | Ajustes (b) | | | | | | | |
|---|---|---|---|---|---|---|---|---|---|---|---|---|---|---|
| | | | | Total | Frente a Administraciones Públicas | Resto | Total | Otras cuentas pendientes de pago | | | Otras operaciones financieras frente a unidades de la Administración Central | Por variaciones en el tipo de cambio | Otros cambios en volumen de la deuda (d) | Otros ajustes (e) |
| | | | | | | | | Total | Frente a otras Administraciones Públicas | Resto | | | | |
| | | 1=2+3+6 | 2 | 3=4+5 | 4 | 5 | 11+12+13<br>6=7+10+ | 7=8+9 | 8 | 9 | 10 | 11 | 12 | 13 |
| **03** | | -0,1 | 0,7 | -0,8 | -0,0 | -0,8 | 0,0 | -0,0 | -0,1 | 0,1 | - | -0,1 | - | 0,1 |
| **04** | | 1,3 | 1,0 | 0,6 | 0,0 | 0,6 | -0,3 | 0,0 | 0,0 | -0,0 | - | -0,1 | - | -0,2 |
| **05** | | -0,0 | -0,5 | 0,7 | -0,0 | 0,7 | -0,2 | -0,2 | -0,1 | -0,1 | - | -0,0 | - | 0,1 |
| **06** | | -0,5 | -0,8 | 0,7 | 0,0 | 0,7 | -0,5 | -0,5 | -0,1 | -0,4 | - | -0,0 | - | 0,1 |
| **07** | | -0,7 | -1,2 | 0,7 | 0,0 | 0,7 | -0,2 | -0,2 | -0,0 | -0,1 | - | -0,0 | -0,0 | 0,0 |
| **08** | | 4,5 | 3,0 | 1,8 | 0,0 | 1,8 | -0,4 | -0,3 | -0,1 | -0,2 | - | -0,0 | -0,0 | -0,0 |
| **09** | | 11,1 | 9,4 | 2,8 | -0,0 | 2,8 | -1,1 | -0,5 | 0,1 | -0,6 | - | -0,0 | -0,0 | -0,6 |
| **10** | | 5,9 | 4,9 | 1,3 | 0,8 | 0,5 | -0,2 | -0,3 | -0,1 | -0,2 | -0,0 | -0,0 | -0,0 | 0,1 |
| **11** | | 6,8 | 3,7 | 3,0 | 2,1 | 0,9 | 0,2 | -0,2 | 0,1 | -0,2 | -0,0 | 0,0 | -0,0 | 0,3 |
| **12** | | 17,0 | 8,9 | 14,9 | 10,2 | 4,7 | -6,8 | -0,2 | 0,0 | -0,2 | -6,3 | 0,0 | -0,1 | -0,3 |
| **13** | | 9,7 | 5,4 | 6,3 | 6,4 | -0,1 | -2,0 | 0,1 | -0,1 | 0,2 | -5,1 | 0,0 | 2,5 | 0,4 |
| **14** | | 4,8 | 3,8 | 3,8 | 3,9 | -0,0 | -2,9 | -0,6 | -0,2 | -0,5 | -1,7 | 0,0 | -0,0 | -0,6 |
| **15** | | 3,3 | 2,8 | 1,5 | 3,3 | -1,8 | -1,0 | -0,1 | -0,2 | 0,1 | 0,0 | -0,0 | -0,0 | -0,9 |
| **16** | | 2,3 | 2,5 | -0,5 | 1,3 | -1,8 | 0,3 | 0,3 | 0,1 | 0,2 | 0,4 | -0,0 | -0,2 | -0,2 |
| **17** | | 3,5 | 1,9 | 2,5 | 2,3 | 0,2 | -0,9 | -0,5 | -0,1 | -0,4 | -0,0 | 0,0 | - | -0,4 |
| **18** | | 2,7 | 1,4 | 1,8 | 2,0 | -0,2 | -0,5 | -0,4 | 0,2 | -0,6 | 0,0 | -0,0 | - | -0,2 |
| **19** | | 1,0 | 1,5 | 0,3 | 1,2 | -0,9 | -0,7 | -0,1 | 0,1 | -0,1 | -0,3 | -0,0 | -0,3 | -0,0 |
| **20** | | 9,9 | 7,7 | 2,1 | 2,4 | -0,3 | 0,1 | 0,2 | -0,0 | 0,2 | 0,1 | -0,0 | - | -0,1 |
| **21** | P | 6,1 | 6,1 | 3,0 | 1,8 | 1,1 | -3,0 | -2,5 | -0,2 | -2,3 | -0,1 | 0,0 | -0,1 | -0,3 |
| **21** *III* | P | 0,7 | 1,7 | -0,3 | 0,4 | -0,7 | -0,7 | -0,7 | -0,6 | -0,1 | -0,0 | 0,0 | -0,1 | 0,1 |
| *IV* | P | -0,1 | 1,2 | 0,2 | 1,2 | -0,9 | -1,6 | -1,6 | 0,4 | -2,0 | -0,0 | 0,0 | - | 0,1 |
| **22** *I* | P | 2,0 | 0,3 | 0,9 | 0,0 | 0,9 | 0,7 | 0,8 | -0,0 | 0,8 | -0,1 | -0,0 | - | 0,1 |
| *II* | P | 1,4 | 1,5 | 1,1 | 0,5 | 0,6 | -1,2 | -0,8 | -0,3 | -0,5 | -0,0 | 0,0 | - | -0,4 |
| *III* | P | 2,5 | -0,5 | 2,9 | 0,8 | 2,1 | 0,1 | -0,3 | -0,1 | -0,2 | -0,0 | 0,0 | - | 0,5 |
| *IV* | P | -0,0 | 1,8 | -1,5 | 0,8 | -2,2 | -0,3 | -0,8 | 0,3 | -1,1 | -0,0 | -0,0 | - | 0,5 |

Véanse notas al final del capítulo.

## 12.5 Adquisición neta de activos financieros

*Millones de euros*

| | | Total | Efectivo y depósitos | | | | Valores representativos de deuda | | | Préstamos | Participaciones en el capital y en fondos de inversión | Sistemas de seguros, de pensiones y de garantías estandarizadas | Derivados financieros | Otras cuentas pendientes de cobro | Pro memoria: Activos financieros frente a Adminstraciones Públicas |
|---|---|---|---|---|---|---|---|---|---|---|---|---|---|---|---|
| | | | Total | Depósitos en el Banco de España | Resto depósitos transferibles | Otros depósitos | Total | A corto plazo | A largo plazo | | | | | | |
| | | 11+12+13<br>1=2+6+9+10+ | 2=3+4+5 | 3 | 4 | 5 | 6=7+8 | 7 | 8 | 9 | 10 | 11 | 12 | 13 | 14 |
| **03** | | -6 365 | -5 730 | 523 | 429 | -6 682 | - | - | - | 1 084 | -603 | - | -109 | -1 007 | -121 |
| **04** | | 4 951 | 2 028 | 158 | 487 | 1 384 | - | - | - | 1 573 | -901 | - | -82 | 2 333 | 38 |
| **05** | | 6 294 | 3 142 | 278 | 1 587 | 1 276 | - | - | - | 186 | -378 | - | -31 | 3 375 | -1 |
| **06** | | 7 300 | 2 643 | 631 | 1 431 | 581 | - | - | - | 1 283 | -229 | - | -22 | 3 624 | 41 |
| **07** | | 7 638 | 3 840 | -195 | 2 237 | 1 798 | - | - | - | 2 106 | 275 | - | -6 | 1 423 | 45 |
| **08** | | 20 295 | 11 611 | 2 887 | 748 | 7 976 | 7 223 | - | 7 223 | 2 619 | 406 | - | 43 | -1 606 | 286 |
| **09** | | 29 977 | 15 701 | 7 342 | -1 558 | 9 917 | 6 185 | -0 | 6 185 | 7 907 | 7 | - | -60 | 237 | -114 |
| **10** | | 14 088 | -9 361 | -10 789 | -484 | 1 912 | 366 | - | 366 | 6 844 | 8 381 | - | -156 | 8 014 | 8 869 |
| **11** | | 31 527 | -5 318 | -1 536 | -812 | -2 970 | -6 855 | 9 | -6 863 | 12 921 | -346 | - | -93 | 31 217 | 21 890 |
| **12** | | 153 786 | 7 450 | 4 210 | 1 848 | 1 392 | 4 102 | 4 681 | -580 | 137 762 | 3 024 | - | -61 | 1 510 | 105 024 |
| **13** | | 64 614 | -21 799 | -5 896 | -5 633 | -10 270 | -17 429 | -2 725 | -14 704 | 81 594 | 11 569 | - | -48 | 10 727 | 65 808 |
| **14** | | 39 742 | 8 482 | -396 | 5 471 | 3 407 | -6 885 | -1 780 | -5 104 | 41 003 | -1 883 | - | 40 | -1 016 | 39 808 |
| **15** | | 16 141 | -1 741 | 85 | 11 869 | -13 696 | -4 238 | 1 335 | -5 573 | 29 651 | -3 187 | - | 113 | -4 457 | 35 339 |
| **16** | | -5 795 | -11 032 | 17 249 | -18 992 | -9 289 | -6 110 | -2 420 | -3 690 | 16 895 | -929 | - | 180 | -4 800 | 14 595 |
| **17** | | 29 323 | 6 519 | 4 620 | 2 021 | -121 | 235 | -158 | 394 | 22 062 | -1 096 | - | 120 | 1 483 | 27 133 |
| **18** | | 21 966 | -312 | -3 951 | 992 | 2 647 | 146 | 1 090 | -945 | 22 720 | 107 | - | 214 | -909 | 24 643 |
| **19** | | 3 177 | -6 455 | -4 642 | -378 | -1 435 | 1 876 | -41 | 1 917 | 9 531 | -435 | - | 204 | -1 544 | 14 411 |
| **20** | | 23 702 | 911 | -565 | 1 640 | -164 | -323 | -26 | -298 | 25 814 | 127 | - | 191 | -3 017 | 26 612 |
| **21** | P | 35 929 | 13 378 | 10 928 | 3 256 | -807 | 1 145 | 441 | 704 | 9 297 | -632 | - | 177 | 12 565 | 22 099 |
| **21** *III* | P | -4 127 | -4 673 | 1 660 | 382 | -6 714 | 478 | 102 | 376 | -438 | -68 | - | 46 | 528 | 4 407 |
| *IV* | P | 2 947 | -19 314 | -23 821 | 3 151 | 1 356 | -58 | 221 | -279 | 8 364 | -582 | - | 46 | 14 491 | 14 396 |
| **22** *I* | P | 12 114 | 19 142 | 22 388 | -2 138 | -1 109 | 1 602 | -8 | 1 610 | -2 471 | 169 | - | 48 | -6 376 | 253 |
| *II* | P | 14 712 | 3 057 | -8 184 | 3 881 | 7 360 | 811 | 231 | 580 | 2 445 | 28 | - | -29 | 8 399 | 7 088 |
| *III* | P | 38 650 | 31 452 | 42 723 | -3 735 | -7 536 | 1 127 | -17 | 1 144 | 1 305 | 65 | - | 36 | 4 665 | 10 541 |
| *IV* | P | -19 342 | -33 151 | -38 577 | 4 867 | 559 | -147 | 380 | -527 | 10 722 | -973 | - | 22 | 4 184 | 9 959 |

Véanse notas al final del capítulo.



## 12.6 Administración Central. Deuda según el Protocolo de Déficit Excesivo (PDE) por instrumentos

*Millones de euros y porcentajes*

| | | Total | | Efectivo y depósitos | Valores representativos de deuda (a) | | | Préstamos | | | Pro memoria: Deuda según el PDE en poder de otras Administraciones Públicas (b) | | |
|---|---|---|---|---|---|---|---|---|---|---|---|---|---|
| | | | Porcentajes del PIB pm | | Total | A corto plazo | A largo plazo | Total | A corto plazo | A largo plazo | Total | Administraciones de Seguridad Social | Resto |
| | | 1=3+4+7 | 2 | 3 | 4=5+6 | 5 | 6 | 7=8+9 | 8 | 9 | 10=11+12 | 11 | 12 |
| **04** | | 331 939 | 38,6 | 2 543 | 310 984 | 15 304 | 295 680 | 18 412 | 1 447 | 16 965 | 19 412 | ... | ... |
| **05** | | 331 797 | 35,8 | 2 798 | 314 850 | 11 303 | 303 546 | 14 149 | 786 | 13 363 | 22 810 | ... | ... |
| **06** | | 326 369 | 32,5 | 3 064 | 309 960 | 10 414 | 299 546 | 13 345 | 961 | 12 384 | 21 897 | ... | ... |
| **07** | | 318 869 | 29,6 | 3 307 | 305 183 | 25 355 | 279 828 | 10 380 | 498 | 9 882 | 25 551 | ... | ... |
| **08** | | 368 860 | 33,2 | 3 420 | 355 483 | 52 074 | 303 408 | 9 958 | 319 | 9 639 | 34 511 | ... | ... |
| **09** | | 487 670 | 45,6 | 3 468 | 474 727 | 85 513 | 389 214 | 9 475 | 498 | 8 977 | 46 105 | ... | ... |
| **10** | | 551 186 | 51,4 | 3 584 | 537 544 | 70 484 | 467 060 | 10 059 | 457 | 9 602 | 61 170 | ... | ... |
| **11** | | 623 792 | 58,6 | 3 685 | 607 525 | 68 639 | 538 885 | 12 583 | 525 | 12 057 | 62 613 | ... | ... |
| **12** | | 799 066 | 77,5 | 3 681 | 701 668 | 68 225 | 633 443 | 93 718 | 2 577 | 91 141 | 59 794 | 59 794 | - |
| **13** | | 897 788 | 88,0 | 3 696 | 800 319 | 91 549 | 708 769 | 93 773 | 709 | 93 063 | 51 392 | 51 392 | - |
| **14** | | 946 851 | 91,7 | 3 847 | 849 724 | 90 898 | 758 826 | 93 279 | 337 | 92 942 | 40 864 | 40 864 | - |
| **15** | | 982 865 | 91,2 | 4 056 | 897 117 | 89 961 | 807 156 | 81 692 | 584 | 81 109 | 33 105 | 33 028 | 77 |
| **16** | | 1 008 861 | 90,5 | 4 247 | 926 531 | 82 025 | 844 506 | 78 082 | 239 | 77 844 | 15 809 | 15 797 | 12 |
| **17** | | 1 049 771 | 90,3 | 4 462 | 971 541 | 82 720 | 888 821 | 73 768 | 192 | 73 576 | 9 004 | 8 997 | 7 |
| **18** | | 1 082 762 | 89,9 | 4 707 | 1 012 227 | 83 503 | 928 724 | 65 827 | 1 587 | 64 240 | 5 970 | 5 963 | 7 |
| **19** | | 1 095 761 | 88,0 | 4 876 | 1 024 068 | 74 511 | 949 557 | 66 817 | 1 805 | 65 013 | 2 864 | 2 858 | 6 |
| **20** | | 1 206 608 | 107,9 | 4 959 | 1 125 725 | 90 690 | 1 035 036 | 75 923 | 2 132 | 73 792 | 403 | 397 | 6 |
| **21** *II* | P | 1 273 430 | 110,0 | 4 928 | 1 181 000 | 81 764 | 1 099 235 | 87 502 | 1 978 | 85 524 | 315 | 312 | 3 |
| *III* | P | 1 281 369 | 109,0 | 4 961 | 1 189 146 | 79 695 | 1 109 450 | 87 263 | 2 487 | 84 776 | 353 | 350 | 3 |
| *IV* | P | 1 279 974 | 106,1 | 4 983 | 1 189 405 | 88 075 | 1 101 330 | 85 585 | 2 156 | 83 429 | 456 | 453 | 3 |
| **22** *I* | P | 1 306 648 | 105,5 | 5 016 | 1 216 459 | 86 840 | 1 129 618 | 85 174 | 1 783 | 83 391 | 1 332 | 1 315 | 17 |
| *II* | P | 1 325 720 | 104,3 | 5 070 | 1 235 621 | 73 220 | 1 162 401 | 85 029 | 1 742 | 83 287 | 2 682 | 2 661 | 20 |
| *III* | P | 1 359 016 | 104,4 | 5 130 | 1 269 268 | 69 729 | 1 199 539 | 84 617 | 2 064 | 82 553 | 2 656 | 2 634 | 22 |
| *IV* | P | 1 358 814 | 102,4 | 5 151 | 1 273 714 | 65 716 | 1 207 997 | 79 950 | 2 297 | 77 653 | 3 079 | 3 030 | 49 |
| **23** *I* | A | 1 387 761 | 102,1 | 5 171 | 1 305 046 | 69 320 | 1 235 726 | 77 543 | 1 281 | 76 263 | 3 455 | 3 333 | 122 |

Véanse notas al final del capítulo.

## 12.7 Administración Central.Deuda según el Protocolo de Déficit Excesivo (PDE) por administraciones y unidades

*Millones de euros*

| | | Total | Estado | | Otras unidades de la Administración Central | | | | | | | Deuda según el PDE de la Administración Central en poder de otras unidades de la Administración Central |
|---|---|---|---|---|---|---|---|---|---|---|---|---|
| | | | | Del cual: préstamo MEDE | Total | Fondo de Reestructuración Ordenada Bancaria (FROB) | Sdad. de Gestión de Activos Procedentes Reestruc. Bancaria (SAREB) | Fondo de Amortiza- del Déficit Eléctrico (FADE) | Fondo de Liquidez Autonómica (FLA) | Fondo para la Financiación de los Pagos a Proveedores (FFPP) | Resto | |
| | | 1=2+4-11 | 2 | 3 | 4=5a10 | 5 | 6 | 7 | 8 | 9 | 10 | 11 |
| **04** | | 331 939 | 323 417 | - | 8 522 | - | - | - | - | - | 8 522 | - |
| **05** | | 331 797 | 322 907 | - | 8 889 | - | - | - | - | - | 8 889 | - |
| **06** | | 326 369 | 316 757 | - | 9 612 | - | - | - | - | - | 9 612 | - |
| **07** | | 318 869 | 312 083 | - | 6 787 | - | - | - | - | - | 6 787 | - |
| **08** | | 368 860 | 362 890 | - | 5 970 | - | - | - | - | - | 5 970 | - |
| **09** | | 487 670 | 479 541 | - | 8 129 | 3 000 | - | - | - | - | 5 129 | - |
| **10** | | 551 186 | 544 790 | - | 6 767 | 3 000 | - | - | - | - | 3 767 | 371 |
| **11** | | 623 792 | 598 995 | - | 25 243 | 10 945 | - | 9 906 | - | - | 4 392 | 446 |
| **12** | | 799 066 | 711 227 | 39 468 | 152 835 | 50 413 | 39 556 | 15 503 | 16 800 | 27 781 | 2 782 | 64 995 |
| **13** | | 897 788 | 788 781 | 41 333 | 198 385 | 22 958 | 52 727 | 23 159 | 39 800 | 36 125 | 23 615 | 89 378 |
| **14** | | 946 851 | 870 499 | 39 721 | 165 391 | 15 961 | 49 181 | 22 304 | 62 800 | - | 15 145 | 89 039 |
| **15** | | 982 865 | 916 992 | 35 721 | 91 764 | 16 481 | 47 134 | 20 003 | - | - | 8 145 | 25 890 |
| **16** | | 1 008 861 | 950 763 | 34 721 | 79 432 | 13 976 | 43 088 | 18 491 | - | - | 3 877 | 21 335 |
| **17** | | 1 049 771 | 996 888 | 31 721 | 71 725 | 10 456 | 40 805 | 17 025 | - | - | 3 438 | 18 843 |
| **18** | | 1 082 762 | 1 034 859 | 23 721 | 66 256 | 10 456 | 37 865 | 15 657 | - | - | 2 278 | 18 353 |
| **19** | | 1 095 761 | 1 055 136 | 23 721 | 63 117 | 10 456 | 36 839 | 13 722 | - | - | 2 100 | 22 491 |
| **20** | | 1 206 608 | 1 166 134 | 23 721 | 58 712 | 7 456 | 36 487 | 12 645 | - | - | 2 124 | 18 239 |
| **21** *II* | P | 1 273 430 | 1 235 214 | 23 721 | 56 637 | 7 456 | 36 349 | 11 147 | - | - | 1 685 | 18 421 |
| *III* | P | 1 281 369 | 1 244 685 | 23 721 | 55 474 | 7 456 | 34 571 | 10 657 | - | - | 2 790 | 18 789 |
| *IV* | P | 1 279 974 | 1 244 844 | 23 721 | 48 547 | 1 865 | 34 090 | 10 187 | - | - | 2 405 | 13 417 |
| **22** *I* | P | 1 306 648 | 1 274 291 | 23 721 | 47 451 | 1 865 | 33 665 | 9 797 | - | - | 2 125 | 15 093 |
| *II* | P | 1 325 720 | 1 294 565 | 23 721 | 46 897 | 1 865 | 33 644 | 9 310 | - | - | 2 078 | 15 742 |
| *III* | P | 1 359 016 | 1 328 976 | 23 721 | 46 426 | 1 865 | 33 321 | 8 805 | - | - | 2 435 | 16 387 |
| *IV* | P | 1 358 814 | 1 331 106 | 20 079 | 44 459 | 1 865 | 31 279 | 8 321 | - | - | 2 995 | 16 751 |
| **23** *I* | A | 1 387 761 | 1 363 811 | 20 079 | 42 477 | 1 865 | 30 482 | 7 913 | - | - | 2 217 | 18 527 |



## 12.8 Estado. Deuda según el Protocolo de Déficit Excesivo (PDE) por instrumentos

*Millones de euros y porcentajes*

| | | Total | | Efectivo y depósitos | Valores representativos de deuda | | | Préstamos | | | Pro memoria: Avales concedidos | |
|---|---|---|---|---|---|---|---|---|---|---|---|---|
| | | | Porcentajes del PIB pm | | Total | A corto plazo | A largo plazo | Total | A corto plazo | A largo plazo | Importes | Porcentajes del PIB pm |
| | | 1=3+4+7 | 2 | 3 | 4=5+6 | 5 | 6 | 7=8+9 | 8 | 9 | 10 | 11 |
| **04** | | 323 417 | 37,6 | 2 543 | 305 533 | 15 304 | 290 229 | 15 341 | - | 15 341 | 7 186 | 0,8 |
| **05** | | 322 907 | 34,8 | 2 798 | 308 898 | 11 303 | 297 595 | 11 211 | - | 11 211 | 6 020 | 0,6 |
| **06** | | 316 757 | 31,6 | 3 064 | 303 658 | 10 414 | 293 245 | 10 035 | - | 10 035 | 5 794 | 0,6 |
| **07** | | 312 083 | 29,0 | 3 307 | 300 442 | 25 355 | 275 088 | 8 334 | - | 8 334 | 6 162 | 0,6 |
| **08** | | 362 890 | 32,7 | 3 420 | 351 633 | 52 074 | 299 558 | 7 838 | - | 7 838 | 8 152 | 0,7 |
| **09** | | 479 541 | 44,8 | 3 468 | 469 377 | 85 513 | 383 864 | 6 696 | - | 6 696 | 58 854 | 5,5 |
| **10** | | 544 790 | 50,8 | 3 584 | 534 064 | 70 484 | 463 580 | 7 142 | - | 7 142 | 73 560 | 6,9 |
| **11** | | 598 995 | 56,3 | 3 685 | 586 269 | 68 639 | 517 630 | 9 041 | - | 9 041 | 99 748 | 9,4 |
| **12** | | 711 227 | 69,0 | 3 681 | 643 940 | 62 627 | 581 314 | 63 605 | - | 63 605 | 168 165 | 16,3 |
| **13** | | 788 781 | 77,3 | 3 696 | 714 452 | 80 045 | 634 407 | 70 632 | - | 70 632 | 165 358 | 16,2 |
| **14** | | 870 499 | 84,3 | 3 847 | 787 233 | 77 926 | 709 307 | 79 419 | - | 79 419 | 120 483 | 11,7 |
| **15** | | 916 992 | 85,1 | 4 056 | 839 774 | 82 435 | 757 339 | 73 162 | - | 73 162 | 107 913 | 10,0 |
| **16** | | 950 763 | 85,3 | 4 247 | 873 864 | 82 363 | 791 501 | 72 652 | - | 72 652 | 99 784 | 9,0 |
| **17** | | 996 888 | 85,8 | 4 462 | 923 095 | 78 835 | 844 260 | 69 331 | - | 69 331 | 96 921 | 8,3 |
| **18** | | 1 034 859 | 86,0 | 4 707 | 967 957 | 70 442 | 897 515 | 62 195 | 73 | 62 121 | 93 488 | 7,8 |
| **19** | | 1 055 136 | 84,7 | 4 876 | 987 106 | 61 419 | 925 688 | 63 153 | 156 | 62 997 | 90 373 | 7,3 |
| **20** | | 1 166 134 | 104,3 | 4 959 | 1 088 916 | 77 392 | 1 011 524 | 72 260 | 110 | 72 150 | 179 300 | 16,0 |
| **21** *II* | P | 1 235 214 | 106,7 | 4 928 | 1 147 105 | 72 774 | 1 074 331 | 83 180 | 138 | 83 042 | 181 515 | 15,7 |
| *III* | P | 1 244 685 | 105,9 | 4 961 | 1 157 025 | 70 808 | 1 086 217 | 82 700 | 168 | 82 532 | 185 916 | 15,8 |
| *IV* | P | 1 244 844 | 103,1 | 4 983 | 1 157 953 | 79 410 | 1 078 543 | 81 908 | 113 | 81 795 | 191 547 | 15,9 |
| **22** *I* | P | 1 274 291 | 102,9 | 5 016 | 1 188 190 | 74 102 | 1 114 089 | 81 085 | 68 | 81 017 | 190 501 | 15,4 |
| *II* | P | 1 294 565 | 101,9 | 5 070 | 1 208 300 | 60 720 | 1 147 580 | 81 196 | 99 | 81 097 | 192 203 | 15,1 |
| *III* | P | 1 328 976 | 102,1 | 5 130 | 1 242 900 | 57 164 | 1 185 736 | 80 946 | 80 | 80 866 | 194 872 | 15,0 |
| *IV* | P | 1 331 106 | 100,3 | 5 151 | 1 249 951 | 53 527 | 1 196 424 | 76 004 | 216 | 75 788 | 192 414 | 14,5 |
| **23** *I* | A | 1 363 811 | 100,4 | 5 171 | 1 285 306 | 57 833 | 1 227 473 | 73 334 | 148 | 73 186 | 190 531 | 14,0 |

## 12. ADMINISTRACIÓN CENTRAL

### 12.9 Otras unidades institucionales clasificadas como Administración Central. Deuda según el Protocolo de Déficit Excesivo (PDE) por instrumentos

*Millones de euros y porcentajes*

| | | Total | | Efectivo y depósitos | Valores representativos de deuda | | | Préstamos | | |
|---|---|---|---|---|---|---|---|---|---|---|
| | | | Porcentajes del PIB pm | | Total | A corto plazo | A largo plazo | Total | A corto plazo | A largo plazo |
| | | 1=3+4+7 | 2 | 3 | 4=5+6 | 5 | 6 | 7=8+9 | 8 | 9 |
| **04** | | 8 522 | 1,0 | - | 5 452 | - | 5 452 | 3 071 | 1 447 | 1 624 |
| **05** | | 8 889 | 1,0 | - | 5 952 | - | 5 952 | 2 938 | 786 | 2 152 |
| **06** | | 9 612 | 1,0 | - | 6 302 | - | 6 302 | 3 310 | 961 | 2 349 |
| **07** | | 6 787 | 0,6 | - | 4 741 | - | 4 741 | 2 046 | 498 | 1 548 |
| **08** | | 5 970 | 0,5 | - | 3 850 | - | 3 850 | 2 120 | 319 | 1 801 |
| **09** | | 8 129 | 0,8 | - | 5 350 | - | 5 350 | 2 779 | 498 | 2 281 |
| **10** | | 6 767 | 0,6 | - | 3 850 | - | 3 850 | 2 917 | 457 | 2 460 |
| **11** | | 25 243 | 2,4 | - | 21 701 | - | 21 701 | 3 542 | 525 | 3 017 |
| **12** | | 152 835 | 14,8 | - | 65 955 | 11 008 | 54 947 | 86 880 | 2 577 | 84 304 |
| **13** | | 198 385 | 19,4 | - | 103 516 | 13 879 | 89 636 | 94 869 | 709 | 94 160 |
| **14** | | 165 391 | 16,0 | - | 75 275 | 13 553 | 61 722 | 90 116 | 337 | 89 779 |
| **15** | | 91 764 | 8,5 | - | 69 777 | 9 446 | 60 331 | 21 987 | 584 | 21 403 |
| **16** | | 79 432 | 7,1 | - | 60 546 | - | 60 546 | 18 886 | 239 | 18 647 |
| **17** | | 71 725 | 6,2 | - | 56 832 | 4 064 | 52 768 | 14 893 | 192 | 14 701 |
| **18** | | 66 256 | 5,5 | - | 52 167 | 13 510 | 38 657 | 14 089 | 1 514 | 12 575 |
| **19** | | 63 117 | 5,1 | - | 48 996 | 13 542 | 35 454 | 14 120 | 1 649 | 12 472 |
| **20** | | 58 712 | 5,3 | - | 47 592 | 13 508 | 34 084 | 11 120 | 2 022 | 9 098 |
| **21** *II* | P | 56 637 | 4,9 | - | 44 859 | 9 443 | 35 417 | 11 777 | 1 839 | 9 938 |
| *III* | P | 55 474 | 4,7 | - | 43 454 | 9 443 | 34 012 | 12 019 | 2 319 | 9 700 |
| *IV* | P | 48 547 | 4,0 | - | 43 005 | 9 441 | 33 564 | 5 542 | 2 043 | 3 499 |
| **22** *I* | P | 47 451 | 3,8 | - | 41 497 | 13 505 | 27 992 | 5 954 | 1 715 | 4 239 |
| *II* | P | 46 897 | 3,7 | - | 41 199 | 13 499 | 27 700 | 5 698 | 1 643 | 4 055 |
| *III* | P | 46 426 | 3,6 | - | 40 890 | 13 499 | 27 392 | 5 536 | 1 984 | 3 552 |
| *IV* | P | 44 459 | 3,4 | - | 38 648 | 13 499 | 25 150 | 5 811 | 2 081 | 3 731 |
| **23** *I* | A | 42 477 | 3,1 | - | 36 402 | 13 499 | 22 903 | 6 074 | 1 132 | 4 942 |

## 12. EMPRESAS PÚBLICAS DE LA ADMINISTRACIÓN CENTRAL

### 12.10 Deuda por Empresas Públicas no incluidas en el sector Administraciones Públicas (a)

*Millones de euros*

| | | Total | | RENFE (b) (c) | RENFE OPERADORA (c) | GIF ----- ADIF (c) | AENA ------ ENAIRE | SEPI | Resto |
|---|---|---|---|---|---|---|---|---|---|
| | | | Porcentajes del PIB pm | | | | | | |
| | | 1 | 2 | 3 | 4 | 5 | 6 | 7 | 8 |
| **04** | | 9 292 | 1,1 | 2 104 | - | 800 | 4 939 | 213 | 1 236 |
| **05** | | 10 961 | 1,2 | - | 1 751 | 2 190 | 5 671 | 91 | 1 258 |
| **06** | | 13 549 | 1,3 | - | 2 246 | 2 607 | 6 565 | 90 | 2 040 |
| **07** | | 17 069 | 1,6 | - | 2 780 | 3 426 | 7 969 | 90 | 2 805 |
| **08** | | 20 519 | 1,8 | - | 3 152 | 4 080 | 9 584 | 90 | 3 613 |
| **09** | | 24 219 | 2,3 | - | 3 921 | 5 147 | 11 083 | 90 | 3 978 |
| **10** | | 28 658 | 2,7 | - | 4 852 | 6 653 | 12 179 | 90 | 4 884 |
| **11** | | 31 677 | 3,0 | - | 5 235 | 8 745 | 12 508 | 90 | 5 099 |
| **12** | | 33 436 | 3,2 | - | 5 116 | 10 563 | 12 442 | 90 | 5 225 |
| **13** | | 33 270 | 3,3 | - | 4 927 | 11 844 | 11 820 | 149 | 4 529 |
| **14** | | 33 054 | 3,2 | - | 4 799 | 13 551 | 10 966 | 102 | 3 637 |
| **15** | | 32 876 | 3,0 | - | 4 709 | 14 529 | 9 864 | 10 | 3 764 |
| **16** | | 30 589 | 2,7 | - | 4 067 | 14 491 | 8 662 | 0 | 3 369 |
| **17** | | 30 052 | 2,6 | - | 4 215 | 15 125 | 7 574 | - | 3 138 |
| **18** | | 29 380 | 2,4 | - | 4 417 | 15 420 | 6 726 | 0 | 2 816 |
| **19** | | 29 319 | 2,4 | - | 4 327 | 16 115 | 6 205 | 0 | 2 671 |
| **20** | | 32 130 | 2,9 | - | 5 188 | 16 617 | 7 517 | 0 | 2 807 |
| **21** *II* | P | 32 812 | 2,8 | - | 5 424 | 17 281 | 7 261 | 0 | 2 846 |
| *III* | P | 32 747 | 2,8 | - | 5 472 | 17 029 | 7 478 | 0 | 2 768 |
| *IV* | P | 34 284 | 2,8 | - | 5 939 | 17 444 | 8 112 | 0 | 2 789 |
| **22** *I* | P | 32 998 | 2,7 | - | 5 637 | 17 336 | 7 402 | 0 | 2 623 |
| *II* | P | 32 795 | 2,6 | - | 5 600 | 17 259 | 7 348 | 0 | 2 589 |
| *III* | P | 31 937 | 2,5 | - | 5 688 | 16 351 | 7 242 | 0 | 2 656 |
| *IV* | P | 32 311 | 2,4 | - | 6 128 | 16 657 | 7 148 | 0 | 2 378 |
| **23** *I* | A | 32 832 | 2,4 | ... | 5 874 | 16 553 | 7 929 | 0 | 2 476 |

Véanse notas al final del capítulo.

## 12. ADMINISTRACIONES DE SEGURIDAD SOCIAL

### 12.11 Capacidad (+) o necesidad (-) de financiación, pasivos en circulación y deuda según el Protocolo de Déficit Excesivo (PDE). Importes

*Capacidad (+) o necesidad (-) de financiación: INE e IGAE. PIB pm: INE.*

*Millones de euros*

| | | Capacidad (+) o Necesidad (-) de financiación | Pasivos en circulación y deuda según el PDE | | | | | | | | Pro memoria: PIB pm (b) |
|---|---|---|---|---|---|---|---|---|---|---|---|
| | | | Pasivos en circulación según las Cuentas Financieras de la Economía Española | Ajustes por pasivos no incluidos en la deuda PDE, por valoración y otros (a) | | | | | | Deuda según el PDE | |
| | | | | Total | Deuda PDE de Administraciones de Seguridad Social en poder de Administraciones de Seguridad Social | Otras cuentas pendientes de pago | | | Ajustes de valoración y otros | | |
| | | | | | | Total | En poder de otras Administraciones Públicas | Resto | | | |
| | | 1 | 2 | 3=4+5+8 | 4 | 5=6+7 | 6 | 7 | 8 | 9=2-3 | 10 |
| **04** | | 8 590 | 29 384 | 11 061 | - | 11 061 | 9 310 | 1 751 | - | 18 323 | 859 437 |
| **05** | | 10 075 | 29 035 | 10 789 | - | 10 789 | 9 271 | 1 518 | - | 18 246 | 927 357 |
| **06** | | 13 096 | 27 868 | 9 699 | - | 9 699 | 9 287 | 412 | - | 18 169 | 1 003 823 |
| **07** | | 13 842 | 29 393 | 12 225 | - | 12 225 | 9 343 | 2 882 | - | 17 169 | 1 075 539 |
| **08** | | 7 419 | 27 654 | 10 486 | - | 10 486 | 9 327 | 1 159 | - | 17 169 | 1 109 541 |
| **09** | | 7 629 | 27 799 | 10 631 | - | 10 631 | 9 340 | 1 291 | - | 17 169 | 1 069 323 |
| **10** | | -2 669 | 28 939 | 11 771 | - | 11 771 | 9 382 | 2 389 | - | 17 169 | 1 072 709 |
| **11** | | -1 242 | 27 913 | 10 745 | - | 10 745 | 9 377 | 1 368 | - | 17 169 | 1 063 763 |
| **12** | | -10 015 | 28 921 | 11 733 | - | 11 733 | 9 541 | 2 192 | - | 17 188 | 1 031 104 |
| **13** | | -11 349 | 28 388 | 11 201 | - | 11 201 | 9 403 | 1 798 | - | 17 187 | 1 020 677 |
| **14** | | -10 607 | 28 582 | 11 394 | - | 11 394 | 9 380 | 2 014 | - | 17 188 | 1 032 608 |
| **15** | | -12 853 | 31 659 | 14 471 | - | 14 471 | 9 415 | 5 056 | - | 17 188 | 1 078 092 |
| **16** | | -17 401 | 31 342 | 14 169 | - | 14 169 | 9 298 | 4 871 | - | 17 173 | 1 114 420 |
| **17** | | -16 775 | 42 682 | 15 289 | - | 15 289 | 9 298 | 5 991 | - | 27 393 | 1 162 492 |
| **18** | | -17 310 | 57 905 | 16 711 | - | 16 711 | 9 298 | 7 413 | - | 41 194 | 1 203 859 |
| **19** | | -15 860 | 72 578 | 17 553 | - | 17 553 | 9 375 | 8 179 | -0 | 55 024 | 1 245 513 |
| **20** | | -28 263 | 105 793 | 20 438 | - | 20 438 | 9 316 | 11 122 | - | 85 356 | 1 117 989 |
| **21** | P | -12 039 | 118 570 | 21 385 | - | 21 385 | 9 254 | 12 131 | - | 97 185 | 1 206 842 |
| **21** *III* | P | 226 | 111 338 | 19 483 | - | 19 483 | 10 021 | 9 462 | - | 91 855 | 1 175 277 |
| *IV* | P | -5 259 | 118 570 | 21 385 | - | 21 385 | 9 254 | 12 131 | - | 97 185 | 1 206 842 |
| **22** *I* | P | -1 219 | 119 159 | 19 972 | - | 19 972 | 9 254 | 10 718 | - | 99 187 | 1 238 437 |
| *II* | P | 2 190 | 129 518 | 30 333 | - | 30 333 | 9 254 | 21 079 | - | 99 185 | 1 271 001 |
| *III* | P | -1 068 | 118 154 | 18 962 | - | 18 962 | 9 358 | 9 604 | - | 99 192 | 1 301 130 |
| *IV* | P | -5 889 | 127 418 | 21 240 | - | 21 240 | 9 337 | 11 904 | - | 106 178 | 1 327 108 |

Véanse notas al final del capítulo.

## 12. ADMINISTRACIONES DE SEGURIDAD SOCIAL

### 12.12 Capacidad (+) o necesidad (-) de financiación, pasivos en circulación y deuda según el Protocolo de Déficit Excesivo (PDE). Porcentajes del PIB pm

*Capacidad (+) o necesidad (-) de financiación: INE e IGAE. PIB pm: INE.*

*Porcentajes*

| | | Capacidad (+) o Necesidad (-) de financiación | Pasivos en circulación y deuda según el PDE | | | | | | | | Pro memoria: PIB pm (b) |
|---|---|---|---|---|---|---|---|---|---|---|---|
| | | | Pasivos en circulación según las Cuentas Financieras de la Economía Española | Ajustes por pasivos no incluidos en la deuda PDE, por valoración y otros (a) | | | | | | Deuda según el PDE | |
| | | | | Total | Deuda PDE de Administraciones de Seguridad Social en poder de Administraciones de Seguridad Social | Otras cuentas pendientes de pago | | | Ajustes de valoración y otros | | |
| | | | | | | Total | En poder de otras Administraciones Públicas | Resto | | | |
| | | 1 | 2 | 3=4+5+8 | 4 | 5=6+7 | 6 | 7 | 8 | 9=2-3 | 10 |
| **04** | | 1,0 | 3,4 | 1,3 | - | 1,3 | 1,1 | 0,2 | - | 2,1 | 859 437 |
| **05** | | 1,1 | 3,1 | 1,2 | - | 1,2 | 1,0 | 0,2 | - | 2,0 | 927 357 |
| **06** | | 1,3 | 2,8 | 1,0 | - | 1,0 | 0,9 | 0,0 | - | 1,8 | 1 003 823 |
| **07** | | 1,3 | 2,7 | 1,1 | - | 1,1 | 0,9 | 0,3 | - | 1,6 | 1 075 539 |
| **08** | | 0,7 | 2,5 | 0,9 | - | 0,9 | 0,8 | 0,1 | - | 1,5 | 1 109 541 |
| **09** | | 0,7 | 2,6 | 1,0 | - | 1,0 | 0,9 | 0,1 | - | 1,6 | 1 069 323 |
| **10** | | -0,2 | 2,7 | 1,1 | - | 1,1 | 0,9 | 0,2 | - | 1,6 | 1 072 709 |
| **11** | | -0,1 | 2,6 | 1,0 | - | 1,0 | 0,9 | 0,1 | - | 1,6 | 1 063 763 |
| **12** | | -1,0 | 2,8 | 1,1 | - | 1,1 | 0,9 | 0,2 | - | 1,7 | 1 031 104 |
| **13** | | -1,1 | 2,8 | 1,1 | - | 1,1 | 0,9 | 0,2 | - | 1,7 | 1 020 677 |
| **14** | | -1,0 | 2,8 | 1,1 | - | 1,1 | 0,9 | 0,2 | - | 1,7 | 1 032 608 |
| **15** | | -1,2 | 2,9 | 1,3 | - | 1,3 | 0,9 | 0,5 | - | 1,6 | 1 078 092 |
| **16** | | -1,6 | 2,8 | 1,3 | - | 1,3 | 0,8 | 0,4 | - | 1,5 | 1 114 420 |
| **17** | | -1,4 | 3,7 | 1,3 | - | 1,3 | 0,8 | 0,5 | - | 2,4 | 1 162 492 |
| **18** | | -1,4 | 4,8 | 1,4 | - | 1,4 | 0,8 | 0,6 | - | 3,4 | 1 203 859 |
| **19** | | -1,3 | 5,8 | 1,4 | - | 1,4 | 0,8 | 0,7 | -0,0 | 4,4 | 1 245 513 |
| **20** | | -2,5 | 9,5 | 1,8 | - | 1,8 | 0,8 | 1,0 | - | 7,6 | 1 117 989 |
| **21** | P | -1,0 | 9,8 | 1,8 | - | 1,8 | 0,8 | 1,0 | - | 8,1 | 1 206 842 |
| **21** *III* | P | 0,0 | 9,5 | 1,7 | - | 1,7 | 0,9 | 0,8 | - | 7,8 | 1 175 277 |
| *IV* | P | -0,4 | 9,8 | 1,8 | - | 1,8 | 0,8 | 1,0 | - | 8,1 | 1 206 842 |
| **22** *I* | P | -0,1 | 9,6 | 1,6 | - | 1,6 | 0,7 | 0,9 | - | 8,0 | 1 238 437 |
| *II* | P | 0,2 | 10,2 | 2,4 | - | 2,4 | 0,7 | 1,7 | - | 7,8 | 1 271 001 |
| *III* | P | -0,1 | 9,1 | 1,5 | - | 1,5 | 0,7 | 0,7 | - | 7,6 | 1 301 130 |
| *IV* | P | -0,4 | 9,6 | 1,6 | - | 1,6 | 0,7 | 0,9 | - | 8,0 | 1 327 108 |

Véanse notas al final del capítulo.

## 12. ADMINISTRACIONES DE SEGURIDAD SOCIAL

### 12.13 Conciliación entre la necesidad de financiación y la variación de la deuda elaborada según el Protocolo de Déficit Excesivo (PDE). Importes

*INE, IGAE y Banco de España* — *Millones de euros*

| | | Variación de la deuda elaborada según el PDE (a) | Necesidad(+) o Capac.(-) de financia-ción | Adquisiciones netas de activos financieros (b)(c) | | | Ajustes (b) | | | | | | | |
|---|---|---|---|---|---|---|---|---|---|---|---|---|---|---|
| | | | | Total | Frente a Adminis-traciones Públicas | Resto | Total | Otras cuentas pendientes de pago | | | Otras operaciones financieras frente a Administra-ciones de Seguridad Social | Por varia-ciones en el tipo de cambio | Otros cambios en volumen de la deuda (d) | Otros ajustes (e) |
| | | | | | | | | Total | Frente a otras Ad-ministra-ciones Públicas | Resto | | | | |
| | | 1=2+3+6 | 2 | 3=4+5 | 4 | 5 | 11+12+13 6=7+10+ | 7=8+9 | 8 | 9 | 10 | 11 | 12 | 13 |
| **03** | | -127 | -7 964 | 6 747 | 4 606 | 2 141 | 1 090 | 1 743 | 36 | 1 707 | - | - | - | -653 |
| **04** | | -127 | -8 590 | 8 438 | 8 496 | -59 | 25 | 324 | 181 | 143 | - | - | - | -299 |
| **05** | | -77 | -10 075 | 9 856 | 4 065 | 5 790 | 142 | 272 | 39 | 233 | - | - | - | -130 |
| **06** | | -77 | -13 096 | 12 051 | -878 | 12 928 | 968 | 1 089 | -16 | 1 105 | - | - | - | -121 |
| **07** | | -1 000 | -13 842 | 16 021 | 4 255 | 11 766 | -3 179 | -2 526 | -56 | -2 470 | - | - | -231 | -423 |
| **08** | | - | -7 419 | 5 713 | 8 513 | -2 799 | 1 706 | 1 741 | 16 | 1 725 | - | - | - | -35 |
| **09** | | - | -7 629 | 7 920 | 12 110 | -4 191 | -291 | -145 | -13 | -132 | - | - | - | -146 |
| **10** | | - | 2 669 | -1 205 | 15 187 | -16 391 | -1 464 | -1 139 | -42 | -1 097 | - | - | - | -325 |
| **11** | | - | 1 242 | -2 307 | 1 436 | -3 742 | 1 065 | 1 026 | 5 | 1 021 | - | - | - | 39 |
| **12** | | 20 | 10 015 | -8 799 | -3 166 | -5 633 | -1 197 | -988 | -164 | -824 | - | - | - | -209 |
| **13** | | -1 | 11 349 | -11 682 | -8 346 | -3 337 | 333 | 532 | 138 | 394 | - | - | - | -199 |
| **14** | | 1 | 10 607 | -10 516 | -9 603 | -913 | -90 | -193 | 23 | -216 | - | - | - | 103 |
| **15** | | 0 | 12 853 | -9 720 | -10 070 | 350 | -3 133 | -3 078 | -35 | -3 043 | - | - | - | -55 |
| **16** | | -15 | 17 401 | -17 666 | -18 305 | 640 | 249 | 308 | 117 | 191 | - | - | - | -59 |
| **17** | | 10 220 | 16 775 | -5 412 | -7 143 | 1 731 | -1 143 | -1 121 | -0 | -1 121 | - | - | - | -22 |
| **18** | | 13 801 | 17 310 | -2 213 | -5 476 | 3 263 | -1 296 | -1 422 | - | -1 422 | - | - | - | 126 |
| **19** | | 13 830 | 15 860 | -1 164 | -3 139 | 1 975 | -866 | -844 | -77 | -767 | - | - | - | -22 |
| **20** | | 30 331 | 28 263 | 3 817 | -2 674 | 6 491 | -1 749 | -2 884 | 59 | -2 943 | - | - | - | 1 134 |
| **21** | P | 11 830 | 12 039 | 1 289 | 492 | 797 | -1 498 | -947 | 62 | -1 009 | - | - | - | -552 |
| **21** *III* | P | -0 | -226 | -11 914 | 31 | -11 945 | 12 139 | 10 777 | -705 | 11 482 | - | - | - | 1 362 |
| *IV* | P | 5 330 | 5 259 | 3 950 | 546 | 3 404 | -3 879 | -1 901 | 767 | -2 668 | - | - | - | -1 978 |
| **22** *I* | P | 2 002 | 1 219 | -880 | 873 | -1 753 | 1 663 | 1 413 | - | 1 413 | - | - | - | 250 |
| *II* | P | -2 | -2 190 | 13 119 | 1 291 | 11 829 | -10 931 | -10 361 | - | -10 361 | - | - | - | -571 |
| *III* | P | 7 | 1 068 | -11 656 | -14 | -11 641 | 10 594 | 11 371 | -104 | 11 475 | - | - | - | -777 |
| *IV* | P | 6 986 | 5 889 | 1 514 | 381 | 1 133 | -417 | -2 278 | 21 | -2 300 | - | - | - | 1 861 |

Véanse notas al final del capítulo.

## 12. ADMINISTRACIONES DE SEGURIDAD SOCIAL

### 12.14 Conciliación entre la necesidad de financiación y la variación de la deuda elaborada según el Protocolo de Déficit Excesivo (PDE). Porcentajes del PIB pm

*INE, IGAE y Banco de España* — *Porcentajes*

| | | Variación de la deuda elaborada según el PDE (a) | Necesidad(+) o Capac.(-) de financia-ción | Adquisiciones netas de activos financieros (b)(c) | | | Ajustes (b) | | | | | | | |
|---|---|---|---|---|---|---|---|---|---|---|---|---|---|---|
| | | | | Total | Frente a Adminis-traciones Públicas | Resto | Total | Otras cuentas pendientes de pago | | | Otras operaciones financieras frente a Administra-ciones de Seguridad Social | Por varia-ciones en el tipo de cambio | Otros cambios en volumen de la deuda (d) | Otros ajustes (e) |
| | | | | | | | | Total | Frente a otras Ad-ministra-ciones Públicas | Resto | | | | |
| | | 1=2+3+6 | 2 | 3=4+5 | 4 | 5 | 11+12+13 6=7+10+ | 7=8+9 | 8 | 9 | 10 | 11 | 12 | 13 |
| **03** | | -0,0 | -1,0 | 0,8 | 0,6 | 0,3 | 0,1 | 0,2 | 0,0 | 0,2 | - | - | - | -0,1 |
| **04** | | -0,0 | -1,0 | 1,0 | 1,0 | -0,0 | 0,0 | 0,0 | 0,0 | 0,0 | - | - | - | -0,0 |
| **05** | | -0,0 | -1,1 | 1,1 | 0,4 | 0,6 | 0,0 | 0,0 | 0,0 | 0,0 | - | - | - | -0,0 |
| **06** | | -0,0 | -1,3 | 1,2 | -0,1 | 1,3 | 0,1 | 0,1 | -0,0 | 0,1 | - | - | - | -0,0 |
| **07** | | -0,1 | -1,3 | 1,5 | 0,4 | 1,1 | -0,3 | -0,2 | -0,0 | -0,2 | - | - | -0,0 | -0,0 |
| **08** | | - | -0,7 | 0,5 | 0,8 | -0,3 | 0,2 | 0,2 | 0,0 | 0,2 | - | - | - | -0,0 |
| **09** | | - | -0,7 | 0,7 | 1,1 | -0,4 | -0,0 | -0,0 | -0,0 | -0,0 | - | - | - | -0,0 |
| **10** | | - | 0,2 | -0,1 | 1,4 | -1,5 | -0,1 | -0,1 | -0,0 | -0,1 | - | - | - | -0,0 |
| **11** | | - | 0,1 | -0,2 | 0,1 | -0,4 | 0,1 | 0,1 | 0,0 | 0,1 | - | - | - | 0,0 |
| **12** | | 0,0 | 1,0 | -0,9 | -0,3 | -0,5 | -0,1 | -0,1 | -0,0 | -0,1 | - | - | - | -0,0 |
| **13** | | -0,0 | 1,1 | -1,1 | -0,8 | -0,3 | 0,0 | 0,1 | 0,0 | 0,0 | - | - | - | -0,0 |
| **14** | | 0,0 | 1,0 | -1,0 | -0,9 | -0,1 | -0,0 | -0,0 | 0,0 | -0,0 | - | - | - | 0,0 |
| **15** | | 0,0 | 1,2 | -0,9 | -0,9 | 0,0 | -0,3 | -0,3 | -0,0 | -0,3 | - | - | - | -0,0 |
| **16** | | -0,0 | 1,6 | -1,6 | -1,6 | 0,1 | 0,0 | 0,0 | 0,0 | 0,0 | - | - | - | -0,0 |
| **17** | | 0,9 | 1,4 | -0,5 | -0,6 | 0,1 | -0,1 | -0,1 | -0,0 | -0,1 | - | - | - | -0,0 |
| **18** | | 1,1 | 1,4 | -0,2 | -0,5 | 0,3 | -0,1 | -0,1 | - | -0,1 | - | - | - | 0,0 |
| **19** | | 1,1 | 1,3 | -0,1 | -0,3 | 0,2 | -0,1 | -0,1 | -0,0 | -0,1 | - | - | - | -0,0 |
| **20** | | 2,7 | 2,5 | 0,3 | -0,2 | 0,6 | -0,2 | -0,3 | 0,0 | -0,3 | - | - | - | 0,1 |
| **21** | P | 1,0 | 1,0 | 0,1 | 0,0 | 0,1 | -0,1 | -0,1 | 0,0 | -0,1 | - | - | - | -0,0 |
| **21** *III* | P | -0,0 | -0,0 | -1,0 | 0,0 | -1,0 | 1,0 | 0,9 | -0,1 | 1,0 | - | - | - | 0,1 |
| *IV* | P | 0,4 | 0,4 | 0,3 | 0,0 | 0,3 | -0,3 | -0,2 | 0,1 | -0,2 | - | - | - | -0,2 |
| **22** *I* | P | 0,2 | 0,1 | -0,1 | 0,1 | -0,1 | 0,1 | 0,1 | - | 0,1 | - | - | - | 0,0 |
| *II* | P | -0,0 | -0,2 | 1,0 | 0,1 | 0,9 | -0,8 | -0,8 | - | -0,8 | - | - | - | -0,0 |
| *III* | P | 0,0 | 0,1 | -0,9 | -0,0 | -0,9 | 0,8 | 0,9 | -0,0 | 0,9 | - | - | - | -0,1 |
| *IV* | P | 0,5 | 0,4 | 0,1 | 0,0 | 0,1 | -0,0 | -0,2 | 0,0 | -0,2 | - | - | - | 0,1 |

## 12.15 Adquisición neta de activos financieros

*Millones de euros*

| | | Total | Efectivo y depósitos | | | | Valores representativos de deuda | | | Prés-tamos | Partici-paciones en el capital y en fondos de in-versión | Sistemas de segu-ros, de pensiones y de ga-rantías estan-darizadas | Deri-vados finan-cieros | Otras cuentas pendien-tes de cobro | Pro memoria: Activos financie-ros frente a Adminstra-ciones Públicas |
|---|---|---|---|---|---|---|---|---|---|---|---|---|---|---|---|
| | | | Total | Depósitos en el Banco de España | Resto depósi-tos transfe-ribles | Otros depó-sitos | Total | A corto plazo | A largo plazo | | | | | | |
| | | 11+12+13 1=2+6+9+10+ | 2=3+4+5 | 3 | 4 | 5 | 6=7+8 | 7 | 8 | 9 | 10 | 11 | 12 | 13 | 14 |
| **03** | | 6 747 | 1 821 | 1 246 | 392 | 182 | 4 086 | -298 | 4 384 | 1 | - | - | - | 839 | 4 606 |
| **04** | | 8 438 | -1 481 | -1 976 | 491 | 4 | 9 353 | 1 019 | 8 334 | -1 | - | - | - | 567 | 8 496 |
| **05** | | 9 856 | -293 | -1 020 | 642 | 85 | 7 923 | 508 | 7 415 | -1 | - | - | - | 2 227 | 4 065 |
| **06** | | 12 051 | 1 855 | 1 117 | 447 | 291 | 9 541 | -1 372 | 10 912 | -1 | - | - | - | 656 | -878 |
| **07** | | 16 021 | 4 714 | 2 680 | 1 253 | 782 | 9 743 | 527 | 9 216 | 1 | - | - | - | 1 563 | 4 255 |
| **08** | | 5 713 | -4 728 | -3 375 | -781 | -572 | 11 931 | 510 | 11 421 | 1 | - | - | - | -1 491 | 8 513 |
| **09** | | 7 920 | 6 219 | 6 042 | 331 | -153 | 20 | -37 | 58 | 2 | 228 | - | - | 1 450 | 12 110 |
| **10** | | -1 205 | -11 378 | -10 502 | -570 | -305 | 9 471 | 2 525 | 6 946 | 0 | -85 | - | - | 787 | 15 187 |
| **11** | | -2 307 | -3 016 | -2 173 | -176 | -667 | 580 | -1 514 | 2 095 | -0 | -77 | - | - | 207 | 1 436 |
| **12** | | -8 799 | -876 | -971 | 366 | -272 | -7 613 | -1 676 | -5 937 | -2 | -42 | - | - | -266 | -3 166 |
| **13** | | -11 682 | -1 573 | -1 054 | -410 | -109 | -8 029 | -439 | -7 591 | -0 | 34 | - | - | -2 113 | -8 346 |
| **14** | | -10 516 | 1 391 | -1 124 | 2 154 | 361 | -12 389 | -85 | -12 305 | -1 | 244 | - | - | 239 | -9 603 |
| **15** | | -9 720 | 1 108 | -19 | 627 | 499 | -11 237 | -1 | -11 236 | -1 | -327 | - | - | 737 | -10 070 |
| **16** | | -17 666 | 239 | 437 | -125 | -73 | -19 169 | -8 | -19 161 | -0 | -134 | - | - | 1 398 | -18 305 |
| **17** | | -5 412 | 1 446 | -82 | 702 | 826 | -6 845 | 3 374 | -10 219 | -0 | -8 | - | - | -4 | -7 143 |
| **18** | | -2 213 | 2 656 | -53 | 3 174 | -465 | -3 185 | 414 | -3 599 | -0 | -12 | - | - | -1 671 | -5 476 |
| **19** | | -1 164 | 1 340 | 131 | 477 | 732 | -3 143 | -2 206 | -937 | -0 | -13 | - | - | 652 | -3 139 |
| **20** | | 3 817 | 5 470 | 3 291 | 1 978 | 200 | -2 595 | -1 607 | -988 | -1 | -17 | - | - | 961 | -2 674 |
| **21** | P | 1 289 | 758 | 2 038 | -2 705 | 1 425 | 54 | 2 | 51 | -0 | -235 | - | - | 712 | 492 |
| **21** *III* | P | -11 914 | -12 780 | 2 171 | -11 887 | -3 064 | 31 | 8 | 23 | -0 | -6 | - | - | 841 | 31 |
| *IV* | P | 3 950 | 4 188 | 531 | 2 469 | 1 188 | 113 | -6 | 119 | 0 | -243 | - | - | -108 | 546 |
| **22** *I* | P | -880 | -2 219 | -271 | -2 173 | 224 | 873 | 36 | 837 | -0 | -88 | - | - | 554 | 873 |
| *II* | P | 13 119 | 11 750 | 1 213 | 7 854 | 2 683 | 1 290 | 110 | 1 180 | 0 | 2 | - | - | 76 | 1 291 |
| *III* | P | -11 656 | -11 654 | -52 | -8 679 | -2 923 | -14 | 6 | -20 | -1 | 20 | - | - | -7 | -14 |
| *IV* | P | 1 514 | 621 | -567 | 584 | 603 | 382 | 43 | 338 | 1 | 437 | - | - | 75 | 381 |

Véanse notas al final del capítulo.



## 12.16 Deuda según el Protocolo de Déficit Excesivo (PDE) por instrumentos

*Millones de euros y porcentajes*

| | | Total | | Efectivo y depósitos | Valores representativos de deuda | | | Préstamos | | | Pro memoria: Deuda según el PDE en poder de otras Administraciones Públicas (a) | | |
|---|---|---|---|---|---|---|---|---|---|---|---|---|---|
| | | | | | Total | A corto plazo | A largo plazo | Total | A corto plazo | A largo plazo | Total | Préstamo del Estado | Resto |
| | | | Porcentajes del PIB pm | | | | | | | | | | |
| | | 1=3+4+7 | 2 | 3 | 4=5+6 | 5 | 6 | 7=8+9 | 8 | 9 | 10=11+12 | 11 | 12 |
| **04** | | 18 323 | 2,1 | - | - | - | - | 18 323 | - | 18 323 | 17 169 | 17 169 | - |
| **05** | | 18 246 | 2,0 | - | - | - | - | 18 246 | - | 18 246 | 17 169 | 17 169 | - |
| **06** | | 18 169 | 1,8 | - | - | - | - | 18 169 | - | 18 169 | 17 169 | 17 169 | - |
| **07** | | 17 169 | 1,6 | - | - | - | - | 17 169 | - | 17 169 | 17 169 | 17 169 | - |
| **08** | | 17 169 | 1,5 | - | - | - | - | 17 169 | - | 17 169 | 17 169 | 17 169 | - |
| **09** | | 17 169 | 1,6 | - | - | - | - | 17 169 | - | 17 169 | 17 169 | 17 169 | - |
| **10** | | 17 169 | 1,6 | - | - | - | - | 17 169 | - | 17 169 | 17 169 | 17 169 | - |
| **11** | | 17 169 | 1,6 | - | - | - | - | 17 169 | - | 17 169 | 17 169 | 17 169 | - |
| **12** | | 17 188 | 1,7 | - | - | - | - | 17 188 | 7 | 17 181 | 17 169 | 17 169 | - |
| **13** | | 17 187 | 1,7 | - | - | - | - | 17 187 | 8 | 17 180 | 17 169 | 17 169 | - |
| **14** | | 17 188 | 1,7 | - | - | - | - | 17 188 | 9 | 17 179 | 17 169 | 17 169 | - |
| **15** | | 17 188 | 1,6 | - | - | - | - | 17 188 | 12 | 17 176 | 17 169 | 17 169 | - |
| **16** | | 17 173 | 1,5 | - | - | - | - | 17 173 | 1 | 17 172 | 17 169 | 17 169 | - |
| **17** | | 27 393 | 2,4 | - | - | - | - | 27 393 | 0 | 27 393 | 27 361 | 27 361 | - |
| **18** | | 41 194 | 3,4 | - | - | - | - | 41 194 | 1 | 41 193 | 41 191 | 41 191 | - |
| **19** | | 55 024 | 4,4 | - | - | - | - | 55 024 | 2 | 55 023 | 55 021 | 55 021 | - |
| **20** | | 85 356 | 7,6 | - | - | - | - | 85 356 | 3 | 85 353 | 85 351 | 85 351 | - |
| **21** *II* | P | 91 855 | 7,9 | - | - | - | - | 91 855 | 2 | 91 853 | 91 851 | 91 851 | - |
| *III* | P | 91 855 | 7,8 | - | - | - | - | 91 855 | 2 | 91 852 | 91 851 | 91 851 | - |
| *IV* | P | 97 185 | 8,1 | - | - | - | - | 97 185 | 2 | 97 183 | 97 181 | 97 181 | - |
| **22** *I* | P | 99 187 | 8,0 | - | - | - | - | 99 187 | 4 | 99 183 | 99 181 | 99 181 | - |
| *II* | P | 99 185 | 7,8 | - | - | - | - | 99 185 | 2 | 99 183 | 99 181 | 99 181 | - |
| *III* | P | 99 192 | 7,6 | - | - | - | - | 99 192 | 9 | 99 183 | 99 181 | 99 181 | - |
| *IV* | P | 106 178 | 8,0 | - | - | - | - | 106 178 | 13 | 106 164 | 106 163 | 106 163 | - |
| **23** *I* | A | 106 172 | 7,8 | - | - | - | - | 106 172 | 6 | 106 166 | 106 163 | 106 163 | - |

Véanse notas al final del capítulo.

## NOTAS A LOS CUADROS DEL CAPÍTULO 12. ADMINISTRACIÓN CENTRAL Y ADMINISTRACIONES DE SEGURIDAD SOCIAL

**Cuadro 12.1**
a. Pasivos emitidos por la Administración Central en poder de otras unidades de la Administración Central, otras cuentas pendientes de pago y ajustes por diferencias entre el valor de mercado y el valor nominal de los pasivos, la contracción de pasivos por acciones y otras participaciones (PF.5), así como otros ajustes como consecuencia de reclasificaciones de unidades institucionales y otras revisiones de información.
b. El PIB a precios de mercado se ha elaborado a partir de la serie oficial de la CNE trimestral que publica el INE agregando los últimos cuatro trimestres para cada fecha de referencia.

**Cuadro 12.2**
Nota: Los porcentajes de los trimestres se calculan: 1) cuando se dispone del PIB de los cuatro trimestres del año en cuestión se toma como referencia el PIB del año; 2) cuando no se dispone del PIB de los cuatro trimestres del año en cuestión se toma como referencia el PIB anual que resulta de agregar el PIB trimestral de los últimos cuatro trimestres.
Véanse notas al cuadro 12.1.

**Cuadro 12.3**
a. Variaciones anuales de la columna 9 del cuadro 12.1.
b. Un signo positivo significa que el concepto correspondiente contribuye a incrementar la deuda; un signo negativo, que contribuye a disminuirla.
c. Columna detallada en el cuadro 12.5.
d. Incluye efectos como los producidos por reclasificación de unidades institucionales o instrumentos financieros.
e. Incluye los ajustes por los intereses devengados menos los intereses pagados, por primas de emisión o de amortización, por la diferencia entre el nominal emitido y el efectivo captado en las emisiones a descuento, por pérdidas o ganancias de capital realizadas en la amortización anticipada de pasivos y la contracción de pasivos por acciones y otras participaciones (PF 5).

**Cuadro 12.4**
Véanse notas al cuadro 12.3

**Cuadro 12.6**
a. El detalle de los valores representativos de deuda por instrumentos, y de las emisiones en euros y en monedas distintas del euro, se puede consultar en el capítulo 21, cuadros 12, 13 y 15. La diferencia entre la columna 4 de este cuadro, «Total valores representativos de deuda», y la columna 1 del cuadro 21.12, «Total valores distintos de acciones, excepto derivados financieros», se debe a que la deuda elaborada según la metodología del Protocolo de Déficit Excesivo (PDE) excluye los valores en cartera de otras Administraciones Públicas y tiene en cuenta las operaciones swaps de divisa.
b. No aparece deducida de la columna 1.

**Cuadro 12.10**
a. Las unidades que se recogen aquí como Empresas Públicas son los principales organismos no administrativos, entes y empresas no clasificadas como Administración Central. Para facilitar la comparación con la deuda de la Administración Central que figura en este capítulo, la deuda de las Empresas Públicas que figura en este cuadro se ha calculado siguiendo la metodología del PDE. La deuda de las Empresas Públicas no está incluida en el ámbito del PDE y, por tanto, a diferencia de la deuda de las Administraciones Públicas (deuda pública), no se incluye en las Notificaciones que se remiten a la Comisión Europea.
b. Como consecuencia de las reasignaciones patrimoniales producidas en virtud del RDL 7/2004 de 27 de septiembre, entre noviembre y diciembre del año 2004, 5458 millones de euros que formaban parte de la deuda de RENFE fueron asumidos por el Estado.
c. La ley 39/2003 del sector ferroviario de 17 de noviembre reordena el sector ferroviario estatal encomendando la administración de las infraestructuras ferroviarias al ADIF (antes encomendadas a RENFE y al GIF). Asimismo se crea RENFE-Operadora, como empresa prestadora del servicio de transporte ferroviario, que asume los medios y activos que RENFE tenía afectos a la prestación de servicios ferroviarios.

**Cuadro 12.11**
a. Pasivos emitidos por las Administraciones de la Seguridad Social en poder de otras Administraciones de Seguridad Social, otras cuentas pendientes de pago y ajustes por diferencias entre el valor de mercado y el valor nominal de los pasivos, la contracción de pasivos por acciones y otras participaciones (PF.5), así como otros ajustes como consecuencia de reclasificaciones de unidades institucionales y otras revisiones de información.
b. El PIB a precios de mercado se ha elaborado a partir de la serie oficial de la CNE trimestral que publica el INE agregando los últimos cuatro trimestres para cada fecha de referencia.
Nota: Pueden existir diferencias entre los datos de este cuadro y los que figuran en el cuadro 2.9, por revisiones posteriores al envío de la Notificación PDE a la Comisión Europea.

**Cuadro 12.12**
Nota: Los porcentajes de los trimestres se calculan: 1) cuando se dispone del PIB de los cuatro trimestres del año en cuestión se toma como referencia el PIB del año; 2) cuando no se dispone del PIB de los cuatro trimestres del año en cuestión se toma como referencia el PIB anual que resulta de agregar el PIB trimestral de los últimos cuatro trimestres.
Véanse notas al cuadro 12.11.

**Cuadro 12.13**
a. Variaciones anuales de la columna 9 del cuadro 12.11.
b. Un signo positivo significa que el concepto correspondiente contribuye a incrementar la deuda; un signo negativo, que contribuye a disminuirla.
c. Columna detallada en el cuadro 12.15.

d. Incluye efectos como los producidos por reclasificación de unidades institucionales o instrumentos financieros.
e. Incluye los ajustes por los intereses devengados menos los intereses pagados, por primas de emisión o de amortización, por la diferencia entre el nominal emitido y el efectivo captado en las emisiones a descuento, por pérdidas o ganancias de capital realizadas en la amortización anticipada de pasivos y la contracción de pasivos por acciones y otras participaciones (PF 5).

**Cuadro 12.14**
Véanse notas al cuadro 12.13

**Cuadro 12.16**
a. No aparece deducida de la columna 1.

# CAPÍTULO 13 COMUNIDADES AUTÓNOMAS

## 13. COMUNIDADES AUTÓNOMAS

### 13.a Capacidad (+) o Necesidad (-) de financiación

*Millones de euros*

| | | Total | Andalucía | Aragón | Princ. de Asturias | Illes Balears | Canarias | Cantabria | Castilla-La Mancha | Castilla y León | Cataluña | Extremadura | Galicia | La Rioja | Comun. de Madrid | Región de Murcia | Comun. Foral Navarra | País Vasco | Comun. Valenciana |
|---|---|---|---|---|---|---|---|---|---|---|---|---|---|---|---|---|---|---|---|
| | | 1 | 2 | 3 | 4 | 5 | 6 | 7 | 8 | 9 | 10 | 11 | 12 | 13 | 14 | 15 | 16 | 17 | 18 |
| **16** | | -9 491 | -922 | -406 | -102 | -184 | -130 | -187 | -326 | -402 | -1 935 | -306 | -340 | -44 | -1 484 | -507 | -141 | -462 | -1 613 |
| **17** | | -4 165 | -563 | -346 | -80 | 81 | 289 | -59 | -279 | -564 | -1 211 | -171 | -127 | -29 | -1 129 | -443 | 237 | 1 080 | -851 |
| **18** | | -3 287 | -817 | -128 | 15 | -147 | 939 | -39 | -137 | -131 | -978 | -50 | 132 | -21 | -581 | -418 | 102 | 545 | -1 573 |
| **19** | | -7 337 | -556 | -385 | -178 | -189 | 305 | -135 | -515 | -563 | -1 536 | -234 | -281 | -36 | -636 | -584 | 87 | 343 | -2 244 |
| **20** | | -1 984 | 28 | 116 | 240 | 55 | 195 | 47 | 246 | 309 | -1 053 | -48 | -59 | 96 | -49 | -307 | -171 | -499 | -1 130 |
| **21** | P | -630 | -392 | -26 | 230 | 255 | 173 | 109 | 94 | -79 | -903 | 43 | -94 | -8 | 657 | -463 | 266 | 626 | -1 118 |
| **22** | A | -15 085 | -1 206 | -392 | -175 | 36 | -582 | -80 | -893 | -751 | -3 816 | -279 | -418 | -98 | -1 821 | -1 032 | 345 | -76 | -3 847 |
| **22** *E-M* | P | 407 | 361 | 98 | 120 | -148 | 19 | 50 | -58 | 148 | -3 | 64 | 242 | 31 | -32 | -128 | 189 | 235 | -781 |
| **23** *E-M* | A | -2 186 | -131 | -68 | 73 | -298 | -22 | -10 | -176 | -15 | -466 | -37 | -11 | 4 | -566 | -160 | -6 | 131 | -428 |
| **22** *Abr* | P | -2 041 | -115 | -30 | 2 | -75 | -188 | -30 | -80 | -22 | -530 | -89 | -93 | - | -195 | -101 | -298 | 109 | -306 |
| *May* | P | -1 040 | -51 | -16 | -23 | -51 | -34 | -8 | -57 | 18 | -94 | -17 | -42 | 1 | -119 | -93 | -70 | -105 | -279 |
| *Jun* | P | -5 897 | -825 | -161 | -120 | -89 | -357 | -70 | -213 | -254 | -1 007 | -126 | -260 | -35 | -625 | -177 | -211 | -372 | -995 |
| *Jul* | P | 4 218 | 1 021 | 117 | 72 | 578 | 555 | 32 | -56 | 83 | 486 | 82 | 123 | 22 | 345 | -13 | 20 | 42 | 709 |
| *Ago* | P | 523 | 14 | 23 | 3 | -23 | 34 | 22 | -28 | -82 | 282 | 60 | 38 | 9 | -61 | -70 | 274 | 96 | -68 |
| *Sep* | P | -1 668 | -258 | -33 | 13 | 18 | - | 2 | -31 | -52 | -387 | -37 | -8 | - | -241 | -88 | -90 | -62 | -414 |
| *Oct* | A | 222 | 36 | -16 | 47 | -65 | 79 | -3 | -27 | 65 | 87 | -12 | 16 | -11 | 4 | -93 | 86 | 271 | -242 |
| *Nov* | A | -1 640 | -291 | -36 | -38 | 89 | -92 | 17 | -74 | -149 | -468 | -34 | -108 | -12 | -116 | -82 | 154 | 7 | -407 |
| *Dic* | A | -8 169 | -1 098 | -338 | -251 | -198 | -598 | -92 | -269 | -506 | -2 182 | -170 | -326 | -103 | -781 | -187 | 291 | -297 | -1 064 |
| **23** *Ene* | A | -698 | -3 | -15 | 37 | 11 | 35 | 2 | -67 | -5 | -61 | -11 | 37 | 6 | -91 | -64 | -165 | -3 | -341 |
| *Feb* | A | -11 | 74 | -2 | 28 | -153 | 104 | -2 | -11 | 51 | 16 | -27 | 30 | -7 | -198 | -71 | 109 | 94 | -46 |
| *Mar* | A | -1 477 | -202 | -51 | 8 | -156 | -161 | -10 | -98 | -61 | -421 | 1 | -78 | 5 | -277 | -25 | 50 | 40 | -41 |

**CAPACIDAD (+) O NECESIDAD (-) DE FINANCIACIÓN DE LAS COMUNIDADES AUTÓNOMAS**
**Datos acumulados enero fecha**

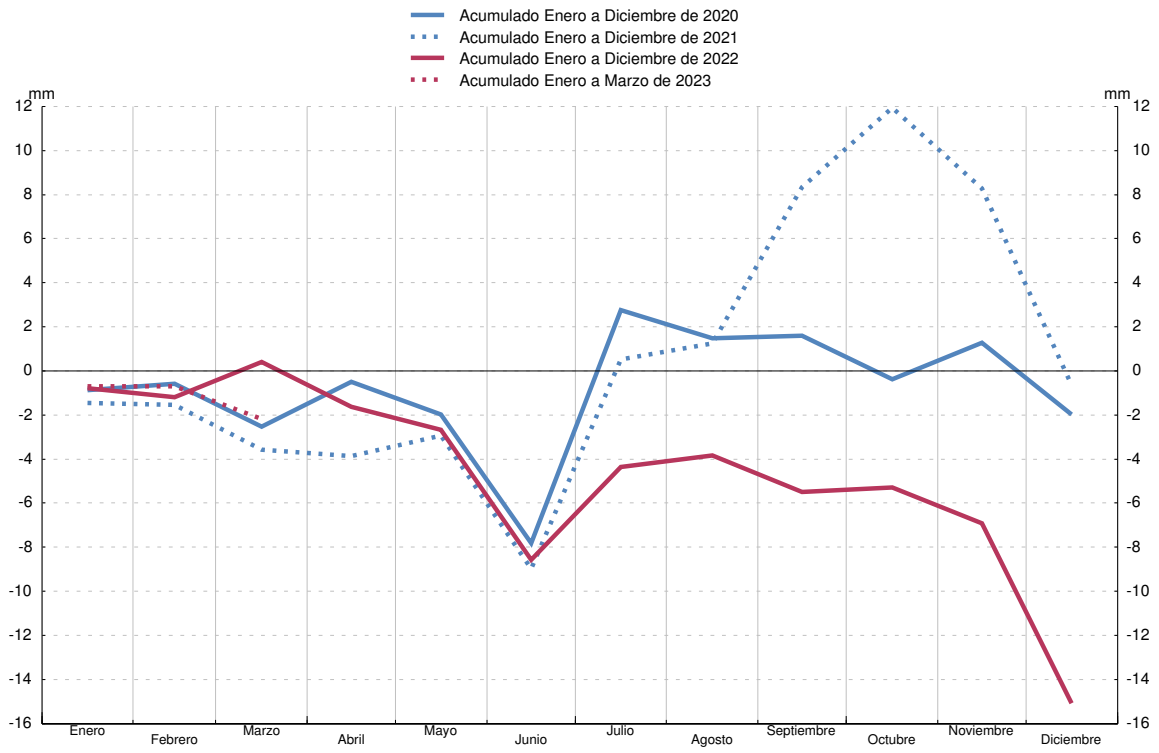


FUENTE: Ministerio de Hacienda (IGAE).

## 13. COMUNIDADES AUTÓNOMAS

### 13.1 Capacidad (+) o necesidad (-) de financiación, pasivos en circulación y deuda según el Protocolo de Déficit Excesivo (PDE). Importes

*Capacidad (+) o necesidad (-) de financiación: INE e IGAE. PIB pm: INE.*

*Millones de euros*

| | | Capacidad (+) o Necesidad (-) de financiación | Pasivos en circulación y deuda según el PDE | | | | | | | | Pro memoria: PIB pm (b) |
|---|---|---|---|---|---|---|---|---|---|---|---|
| | | | Pasivos en circulación según las Cuentas Financieras de la Economía Española | Ajustes por pasivos no incluidos en la deuda PDE, por valoración y otros (a) | | | | | | Deuda según el PDE | |
| | | | | Total | Deuda PDE de Comunidades Autónomas en poder de Comunidades Autónomas | Otras cuentas pendientes de pago | | | Ajustes de valoración y otros | | |
| | | | | | | Total | En poder de otras Administraciones Públicas | Resto | | | |
| | | 1 | 2 | 3=4+5+8 | 4 | 5=6+7 | 6 | 7 | 8 | 9=2-3 | 10 |
| **05** | | -2 754 | 74 965 | 17 085 | ... | 15 262 | 309 | 14 953 | 1 822 | 57 880 | 927 357 |
| **06** | | -649 | 80 722 | 21 597 | ... | 20 519 | 231 | 20 288 | 1 077 | 59 126 | 1 003 823 |
| **07** | | -3 479 | 87 184 | 25 224 | ... | 24 337 | 455 | 23 882 | 887 | 61 960 | 1 075 539 |
| **08** | | -19 159 | 102 136 | 27 639 | ... | 26 564 | 403 | 26 161 | 1 075 | 74 497 | 1 109 541 |
| **09** | | -21 904 | 122 093 | 28 823 | ... | 27 611 | 430 | 27 181 | 1 211 | 93 270 | 1 069 323 |
| **10** | | -40 398 | 156 791 | 32 551 | ... | 33 709 | 5 949 | 27 760 | -1 158 | 124 239 | 1 072 709 |
| **11** | | -54 861 | 204 084 | 58 205 | ... | 61 259 | 23 849 | 37 410 | -3 053 | 145 879 | 1 063 763 |
| **12** | | -20 573 | 226 013 | 36 830 | ... | 40 157 | 21 200 | 18 957 | -3 327 | 189 183 | 1 031 104 |
| **13** | | -16 376 | 250 086 | 39 566 | ... | 36 859 | 18 901 | 17 958 | 2 707 | 210 520 | 1 020 677 |
| **14** | | -18 696 | 275 265 | 37 324 | - | 29 966 | 16 605 | 13 361 | 7 357 | 237 941 | 1 032 608 |
| **15** | | -18 861 | 296 000 | 32 741 | 10 | 26 544 | 15 867 | 10 677 | 6 187 | 263 259 | 1 078 092 |
| **16** | | -9 491 | 306 503 | 29 507 | 6 | 23 458 | 15 079 | 8 379 | 6 044 | 276 995 | 1 114 420 |
| **17** | | -4 165 | 314 676 | 26 558 | 4 | 21 359 | 13 897 | 7 462 | 5 195 | 288 118 | 1 162 492 |
| **18** | | -3 287 | 319 348 | 25 952 | 2 | 21 640 | 12 927 | 8 713 | 4 310 | 293 396 | 1 203 859 |
| **19** | | -7 337 | 324 050 | 28 970 | 4 | 22 248 | 11 957 | 10 291 | 6 719 | 295 080 | 1 245 513 |
| **20** | | -1 984 | 333 413 | 29 421 | 0 | 22 194 | 10 987 | 11 207 | 7 228 | 303 992 | 1 117 989 |
| **21** | P | -630 | 350 735 | 38 147 | 0 | 32 744 | 19 257 | 13 487 | 5 403 | 312 588 | 1 206 842 |
| **22** | A | -15 085 | 349 516 | 32 622 | 13 | 36 776 | 25 009 | 11 767 | -4 167 | 316 894 | 1 327 108 |
| **21** *III* | P | 17 308 | 344 500 | 32 207 | 0 | 26 370 | 14 034 | 12 336 | 5 836 | 312 294 | 1 175 277 |
| *IV* | P | -8 953 | 350 735 | 38 147 | 0 | 32 744 | 19 257 | 13 487 | 5 403 | 312 588 | 1 206 842 |
| **22** *I* | P | 407 | 339 775 | 30 032 | 0 | 27 620 | 19 257 | 8 363 | 2 411 | 309 743 | 1 238 437 |
| *II* | P | -8 978 | 345 099 | 28 437 | 0 | 29 646 | 19 257 | 10 389 | -1 210 | 316 662 | 1 271 001 |
| *III* | P | 3 073 | 345 514 | 30 670 | 15 | 33 931 | 22 973 | 10 957 | -3 276 | 314 845 | 1 301 130 |
| *IV* | A | -9 587 | 349 516 | 32 622 | 13 | 36 776 | 25 009 | 11 767 | -4 167 | 316 894 | 1 327 108 |

Véanse notas al final del capítulo.

## 13. COMUNIDADES AUTÓNOMAS

### 13.2 Capacidad (+) o necesidad (-) de financiación, pasivos en circulación y deuda según el Protocolo de Déficit Excesivo (PDE). Porcentajes del PIB pm

*Capacidad (+) o necesidad (-) de financiación: INE e IGAE. PIB pm: INE.*

*Porcentajes*

| | | Capacidad (+) o Necesidad (-) de financiación | Pasivos en circulación y deuda según el PDE | | | | | | | | Pro memoria: PIB pm (b) |
|---|---|---|---|---|---|---|---|---|---|---|---|
| | | | Pasivos en circulación según las Cuentas Financieras de la Economía Española | Ajustes por pasivos no incluidos en la deuda PDE, por valoración y otros (a) | | | | | | Deuda según el PDE | |
| | | | | Total | Deuda PDE de Comunidades Autónomas en poder de Comunidades Autónomas | Otras cuentas pendientes de pago | | | Ajustes de valoración y otros | | |
| | | | | | | Total | En poder de otras Administraciones Públicas | Resto | | | |
| | | 1 | 2 | 3=4+5+8 | 4 | 5=6+7 | 6 | 7 | 8 | 9=2-3 | 10 |
| **05** | | -0,3 | 8,1 | 1,8 | ... | 1,6 | 0,0 | 1,6 | 0,2 | 6,2 | 927 357 |
| **06** | | -0,1 | 8,0 | 2,2 | ... | 2,0 | 0,0 | 2,0 | 0,1 | 5,9 | 1 003 823 |
| **07** | | -0,3 | 8,1 | 2,3 | ... | 2,3 | 0,0 | 2,2 | 0,1 | 5,8 | 1 075 539 |
| **08** | | -1,7 | 9,2 | 2,5 | ... | 2,4 | 0,0 | 2,4 | 0,1 | 6,7 | 1 109 541 |
| **09** | | -2,0 | 11,4 | 2,7 | ... | 2,6 | 0,0 | 2,5 | 0,1 | 8,7 | 1 069 323 |
| **10** | | -3,8 | 14,6 | 3,0 | ... | 3,1 | 0,6 | 2,6 | -0,1 | 11,6 | 1 072 709 |
| **11** | | -5,2 | 19,2 | 5,5 | ... | 5,8 | 2,2 | 3,5 | -0,3 | 13,7 | 1 063 763 |
| **12** | | -2,0 | 21,9 | 3,6 | ... | 3,9 | 2,1 | 1,8 | -0,3 | 18,3 | 1 031 104 |
| **13** | | -1,6 | 24,5 | 3,9 | ... | 3,6 | 1,9 | 1,8 | 0,3 | 20,6 | 1 020 677 |
| **14** | | -1,8 | 26,7 | 3,6 | - | 2,9 | 1,6 | 1,3 | 0,7 | 23,0 | 1 032 608 |
| **15** | | -1,7 | 27,5 | 3,0 | 0,0 | 2,5 | 1,5 | 1,0 | 0,6 | 24,4 | 1 078 092 |
| **16** | | -0,9 | 27,5 | 2,6 | 0,0 | 2,1 | 1,4 | 0,8 | 0,5 | 24,9 | 1 114 420 |
| **17** | | -0,4 | 27,1 | 2,3 | 0,0 | 1,8 | 1,2 | 0,6 | 0,4 | 24,8 | 1 162 492 |
| **18** | | -0,3 | 26,5 | 2,2 | 0,0 | 1,8 | 1,1 | 0,7 | 0,4 | 24,4 | 1 203 859 |
| **19** | | -0,6 | 26,0 | 2,3 | 0,0 | 1,8 | 1,0 | 0,8 | 0,5 | 23,7 | 1 245 513 |
| **20** | | -0,2 | 29,8 | 2,6 | 0,0 | 2,0 | 1,0 | 1,0 | 0,6 | 27,2 | 1 117 989 |
| **21** | P | -0,1 | 29,1 | 3,2 | 0,0 | 2,7 | 1,6 | 1,1 | 0,4 | 25,9 | 1 206 842 |
| **22** | A | -1,1 | 26,3 | 2,5 | 0,0 | 2,8 | 1,9 | 0,9 | -0,3 | 23,9 | 1 327 108 |
| **21** *III* | P | 1,4 | 29,3 | 2,7 | 0,0 | 2,2 | 1,2 | 1,0 | 0,5 | 26,6 | 1 175 277 |
| *IV* | P | -0,7 | 29,1 | 3,2 | 0,0 | 2,7 | 1,6 | 1,1 | 0,4 | 25,9 | 1 206 842 |
| **22** *I* | P | 0,0 | 27,4 | 2,4 | 0,0 | 2,2 | 1,6 | 0,7 | 0,2 | 25,0 | 1 238 437 |
| *II* | P | -0,7 | 27,2 | 2,2 | 0,0 | 2,3 | 1,5 | 0,8 | -0,1 | 24,9 | 1 271 001 |
| *III* | P | 0,2 | 26,6 | 2,4 | 0,0 | 2,6 | 1,8 | 0,8 | -0,3 | 24,2 | 1 301 130 |
| *IV* | A | -0,7 | 26,3 | 2,5 | 0,0 | 2,8 | 1,9 | 0,9 | -0,3 | 23,9 | 1 327 108 |

Véanse notas al final del capítulo.

## 13. COMUNIDADES AUTÓNOMAS

### 13.3 Conciliación entre la necesidad de financiación y la variación de la deuda elaborada según el Protocolo de Déficit Excesivo (PDE). Importes

*INE, IGAE y Banco de España*

*Millones de euros*

| | | Variación de la deuda elaborada según el PDE (a) | Necesidad(+) o Capac.(-) de financia-ción | Adquisiciones netas de activos financieros (b)(c) | | | Ajustes (b) | | | | | | | |
|---|---|---|---|---|---|---|---|---|---|---|---|---|---|---|
| | | | | Total | Frente a Adminis-traciones Públicas | Resto | Total | Otras cuentas pendientes de pago | | | Otras operaciones financieras frente a Comunidades Autónomas | Por varia-ciones en el tipo de cambio | Otros cambios en volumen de la deuda (d) | Otros ajustes (e) |
| | | | | | | | | Total | Frente a otras Ad-ministra-ciones Públicas | Resto | | | | |
| | | 1=2+3+6 | 2 | 3=4+5 | 4 | 5 | 11+12+13<br>6=7+10+ | 7=8+9 | 8 | 9 | 10 | 11 | 12 | 13 |
| **04** | | 3 026 | 702 | 3 718 | -462 | 4 180 | -1 394 | -1 112 | 44 | -1 156 | - | -37 | - | -244 |
| **05** | | 5 826 | 2 754 | 6 430 | 592 | 5 838 | -3 358 | -3 066 | -89 | -2 977 | - | 71 | - | -362 |
| **06** | | 1 245 | 649 | 6 160 | 397 | 5 764 | -5 564 | -5 257 | 78 | -5 335 | - | -68 | - | -239 |
| **07** | | 2 834 | 3 479 | 3 501 | -115 | 3 616 | -4 146 | -3 815 | -224 | -3 591 | - | -105 | - | -226 |
| **08** | | 12 537 | 19 159 | -4 049 | 524 | -4 573 | -2 572 | -2 229 | 52 | -2 281 | - | 55 | - | -398 |
| **09** | | 18 774 | 21 904 | -1 476 | -873 | -603 | -1 654 | -1 049 | -27 | -1 022 | - | 23 | - | -629 |
| **10** | | 30 969 | 40 398 | -2 597 | -386 | -2 211 | -6 832 | -6 097 | -5 519 | -578 | - | 112 | - | -847 |
| **11** | | 21 640 | 54 861 | -6 100 | -239 | -5 861 | -27 122 | -27 550 | -17 900 | -9 650 | - | 201 | 895 | -668 |
| **12** | | 43 304 | 20 573 | 1 647 | 166 | 1 480 | 21 084 | 21 102 | 2 649 | 18 453 | - | 111 | - | -129 |
| **13** | | 21 337 | 16 376 | 2 005 | -67 | 2 072 | 2 956 | 3 298 | 2 299 | 999 | - | 65 | - | -407 |
| **14** | | 27 421 | 18 696 | 2 172 | 445 | 1 727 | 6 553 | 6 893 | 2 296 | 4 597 | - | 74 | - | -414 |
| **15** | | 25 318 | 18 861 | 2 778 | 1 727 | 1 050 | 3 679 | 3 422 | 738 | 2 684 | - | 8 | - | 249 |
| **16** | | 13 736 | 9 491 | 811 | -560 | 1 371 | 3 434 | 3 083 | 788 | 2 295 | - | -33 | 126 | 259 |
| **17** | | 11 123 | 4 165 | 4 285 | 859 | 3 426 | 2 672 | 2 097 | 1 182 | 915 | - | 7 | - | 568 |
| **18** | | 5 278 | 3 287 | 2 228 | -75 | 2 303 | -237 | -281 | 970 | -1 251 | - | 12 | - | 32 |
| **19** | | 1 684 | 7 337 | -4 702 | -414 | -4 288 | -951 | -608 | 970 | -1 578 | - | 2 | - | -345 |
| **20** | | 8 912 | 1 984 | 6 467 | 475 | 5 992 | 461 | 54 | 970 | -916 | - | -6 | - | 413 |
| **21** | P | 8 596 | 630 | 18 465 | 462 | 18 003 | -10 499 | -10 482 | -8 270 | -2 212 | - | 9 | - | -27 |
| **22** | A | 4 307 | 15 085 | -6 914 | 1 323 | -8 238 | -3 864 | -4 078 | -5 752 | 1 674 | - | -5 | - | 219 |
| **21** *III* | P | 264 | -17 308 | 20 532 | 5 735 | 14 797 | -2 961 | -3 592 | -3 062 | -530 | - | 3 | - | 629 |
| *IV* | P | 294 | 8 953 | -787 | -4 998 | 4 212 | -7 872 | -6 353 | -5 223 | -1 130 | - | 4 | - | -1 523 |
| **22** *I* | P | -2 845 | -407 | -8 136 | -414 | -7 723 | 5 699 | 5 124 | - | 5 124 | - | 3 | - | 572 |
| *II* | P | 6 919 | 8 978 | -1 336 | 880 | -2 216 | -722 | -2 026 | - | -2 026 | - | 7 | - | 1 296 |
| *III* | P | -1 818 | -3 073 | 4 839 | 1 126 | 3 713 | -3 584 | -4 284 | -3 716 | -568 | - | -6 | - | 706 |
| *IV* | A | 2 050 | 9 587 | -2 281 | -269 | -2 012 | -5 256 | -2 891 | -2 036 | -855 | - | -9 | - | -2 356 |

Véanse notas al final del capítulo.

## 13. COMUNIDADES AUTÓNOMAS

### 13.4 Conciliación entre la necesidad de financiación y la variación de la deuda elaborada según el Protocolo de Déficit Excesivo (PDE). Porcentajes del PIB pm

*INE, IGAE y Banco de España*

*Porcentajes*

| | | Variación de la deuda elaborada según el PDE (a) | Necesidad(+) o Capac.(-) de financia-ción | Adquisiciones netas de activos financieros (b)(c) | | | Ajustes (b) | | | | | | | |
|---|---|---|---|---|---|---|---|---|---|---|---|---|---|---|
| | | | | Total | Frente a Adminis-traciones Públicas | Resto | Total | Otras cuentas pendientes de pago | | | Otras operaciones financieras frente a Comunidades Autónomas | Por varia-ciones en el tipo de cambio | Otros cambios en volumen de la deuda (d) | Otros ajustes (e) |
| | | | | | | | | Total | Frente a otras Ad-ministra-ciones Públicas | Resto | | | | |
| | | 1=2+3+6 | 2 | 3=4+5 | 4 | 5 | 11+12+13<br>6=7+10+ | 7=8+9 | 8 | 9 | 10 | 11 | 12 | 13 |
| **04** | | 0,4 | 0,1 | 0,4 | -0,1 | 0,5 | -0,2 | -0,1 | 0,0 | -0,1 | - | -0,0 | - | -0,0 |
| **05** | | 0,6 | 0,3 | 0,7 | 0,1 | 0,6 | -0,4 | -0,3 | -0,0 | -0,3 | - | 0,0 | - | -0,0 |
| **06** | | 0,1 | 0,1 | 0,6 | 0,0 | 0,6 | -0,6 | -0,5 | 0,0 | -0,5 | - | -0,0 | - | -0,0 |
| **07** | | 0,3 | 0,3 | 0,3 | -0,0 | 0,3 | -0,4 | -0,4 | -0,0 | -0,3 | - | -0,0 | - | -0,0 |
| **08** | | 1,1 | 1,7 | -0,4 | 0,0 | -0,4 | -0,2 | -0,2 | 0,0 | -0,2 | - | 0,0 | - | -0,0 |
| **09** | | 1,8 | 2,0 | -0,1 | -0,1 | -0,1 | -0,2 | -0,1 | -0,0 | -0,1 | - | 0,0 | - | -0,1 |
| **10** | | 2,9 | 3,8 | -0,2 | -0,0 | -0,2 | -0,6 | -0,6 | -0,5 | -0,1 | - | 0,0 | - | -0,1 |
| **11** | | 2,0 | 5,2 | -0,6 | -0,0 | -0,6 | -2,5 | -2,6 | -1,7 | -0,9 | - | 0,0 | 0,1 | -0,1 |
| **12** | | 4,2 | 2,0 | 0,2 | 0,0 | 0,1 | 2,0 | 2,0 | 0,3 | 1,8 | - | 0,0 | - | -0,0 |
| **13** | | 2,1 | 1,6 | 0,2 | -0,0 | 0,2 | 0,3 | 0,3 | 0,2 | 0,1 | - | 0,0 | - | -0,0 |
| **14** | | 2,7 | 1,8 | 0,2 | 0,0 | 0,2 | 0,6 | 0,7 | 0,2 | 0,4 | - | 0,0 | - | -0,0 |
| **15** | | 2,3 | 1,7 | 0,3 | 0,2 | 0,1 | 0,3 | 0,3 | 0,1 | 0,2 | - | 0,0 | - | 0,0 |
| **16** | | 1,2 | 0,9 | 0,1 | -0,1 | 0,1 | 0,3 | 0,3 | 0,1 | 0,2 | - | -0,0 | 0,0 | 0,0 |
| **17** | | 1,0 | 0,4 | 0,4 | 0,1 | 0,3 | 0,2 | 0,2 | 0,1 | 0,1 | - | 0,0 | - | 0,0 |
| **18** | | 0,4 | 0,3 | 0,2 | -0,0 | 0,2 | -0,0 | -0,0 | 0,1 | -0,1 | - | 0,0 | - | 0,0 |
| **19** | | 0,1 | 0,6 | -0,4 | -0,0 | -0,3 | -0,1 | -0,0 | 0,1 | -0,1 | - | 0,0 | - | -0,0 |
| **20** | | 0,8 | 0,2 | 0,6 | 0,0 | 0,5 | 0,0 | 0,0 | 0,1 | -0,1 | - | -0,0 | - | 0,0 |
| **21** | P | 0,7 | 0,1 | 1,5 | 0,0 | 1,5 | -0,9 | -0,9 | -0,7 | -0,2 | - | 0,0 | - | -0,0 |
| **22** | A | 0,3 | 1,1 | -0,5 | 0,1 | -0,6 | -0,3 | -0,3 | -0,4 | 0,1 | - | -0,0 | - | 0,0 |
| **21** *III* | P | 0,0 | -1,4 | 1,7 | 0,5 | 1,2 | -0,2 | -0,3 | -0,3 | -0,0 | - | 0,0 | - | 0,1 |
| *IV* | P | 0,0 | 0,7 | -0,1 | -0,4 | 0,3 | -0,7 | -0,5 | -0,4 | -0,1 | - | 0,0 | - | -0,1 |
| **22** *I* | P | -0,2 | -0,0 | -0,6 | -0,0 | -0,6 | 0,4 | 0,4 | - | 0,4 | - | 0,0 | - | 0,0 |
| *II* | P | 0,5 | 0,7 | -0,1 | 0,1 | -0,2 | -0,1 | -0,2 | - | -0,2 | - | 0,0 | - | 0,1 |
| *III* | P | -0,1 | -0,2 | 0,4 | 0,1 | 0,3 | -0,3 | -0,3 | -0,3 | -0,0 | - | -0,0 | - | 0,1 |
| *IV* | A | 0,2 | 0,7 | -0,2 | -0,0 | -0,2 | -0,4 | -0,2 | -0,2 | -0,1 | - | -0,0 | - | -0,2 |

Véanse notas al final del capítulo.

*Millones de euros*

| | | Total | Efectivo y depósitos | | | | Valores representativos de deuda | | | Prés-tamos | Partici-paciones en el capital y en fondos de in-versión | Sistemas de segu-ros, de pensiones y de ga-rantías estan-darizadas | Deri-vados finan-cieros | Otras cuentas pendien-tes de cobro | Pro memoria: Activos financie-ros frente a Adminstra-ciones Públicas |
|---|---|---|---|---|---|---|---|---|---|---|---|---|---|---|---|
| | | | Total | Depósitos en el Banco de España | Resto depósi-tos transfe-ribles | Otros depó-sitos | Total | A corto plazo | A largo plazo | | | | | | |
| | | 11+12+13 1=2+6+9+10+ | 2=3+4+5 | 3 | 4 | 5 | 6=7+8 | 7 | 8 | 9 | 10 | 11 | 12 | 13 | 14 |
| **04** | | 3 718 | 3 853 | 3 | 3 201 | 649 | - | - | - | 14 | 437 | - | -38 | -548 | -462 |
| **05** | | 6 430 | 5 275 | 45 | 5 074 | 156 | - | - | - | 9 | 594 | - | 27 | 525 | 592 |
| **06** | | 6 160 | 4 761 | 32 | 4 094 | 635 | - | - | - | 3 | 314 | - | 21 | 1 061 | 397 |
| **07** | | 3 501 | 3 475 | 488 | 1 628 | 1 359 | - | - | - | 8 | 129 | - | 3 | -114 | -115 |
| **08** | | -4 049 | -4 903 | 1 227 | -4 784 | -1 346 | - | - | - | 3 | 336 | - | -9 | 524 | 524 |
| **09** | | -1 476 | -2 753 | -921 | -1 026 | -806 | - | - | - | 232 | 125 | - | 104 | 815 | -873 |
| **10** | | -2 597 | -1 920 | -604 | -1 837 | 521 | - | - | - | 176 | 116 | - | 105 | -1 074 | -386 |
| **11** | | -6 100 | -6 055 | -198 | -5 221 | -636 | - | - | - | -5 | -33 | - | 91 | -97 | -239 |
| **12** | | 1 647 | 1 892 | 346 | 1 278 | 269 | - | - | - | -195 | 43 | - | 161 | -255 | 166 |
| **13** | | 2 005 | 1 009 | 56 | -582 | 1 534 | - | - | - | 317 | 1 | - | 146 | 532 | -67 |
| **14** | | 2 172 | 400 | -543 | 1 364 | -421 | - | - | - | 427 | 3 | - | - | 1 341 | 445 |
| **15** | | 2 778 | 1 013 | 1 | 997 | 15 | - | - | - | 179 | -19 | - | 20 | 1 586 | 1 727 |
| **16** | | 811 | 1 252 | 10 | 1 579 | -337 | -70 | -1 | -69 | -202 | -38 | - | 19 | -149 | -560 |
| **17** | | 4 285 | 1 631 | -13 | 1 512 | 132 | -3 | - | -3 | -85 | -95 | - | 19 | 2 818 | 859 |
| **18** | | 2 228 | 2 444 | 30 | 3 061 | -646 | -2 | - | -2 | -130 | -25 | - | 27 | -85 | -75 |
| **19** | | -4 702 | -3 477 | -22 | -2 928 | -526 | 3 | -0 | 3 | -152 | -77 | - | 30 | -1 029 | -414 |
| **20** | | 6 467 | 5 125 | 96 | 5 366 | -337 | 10 | -0 | 10 | 312 | 5 | - | 20 | 995 | 475 |
| **21** | P | 18 465 | 16 104 | 5 069 | 9 465 | 1 571 | -4 | -1 | -2 | 43 | 65 | - | 21 | 2 235 | 462 |
| **22** | A | -6 914 | -7 258 | -2 961 | -4 678 | 381 | 77 | 25 | 52 | -783 | 68 | - | 16 | 966 | 1 323 |
| **21** *III* | P | 20 532 | 19 453 | 3 600 | 15 502 | 351 | -2 | -3 | 1 | 11 | 13 | - | 4 | 1 055 | 5 735 |
| *IV* | P | -787 | -1 954 | 555 | -2 800 | 291 | -9 | -7 | -1 | 11 | 11 | - | 7 | 1 148 | -4 998 |
| **22** *I* | P | -8 136 | -8 519 | -3 522 | -4 531 | -465 | 29 | 17 | 12 | -196 | -4 | - | 3 | 550 | -414 |
| *II* | P | -1 336 | -486 | 1 021 | -2 030 | 524 | 2 | -0 | 2 | -196 | 18 | - | 3 | -677 | 880 |
| *III* | P | 4 839 | 4 894 | 1 072 | 3 098 | 724 | 15 | 7 | 8 | -196 | 47 | - | 3 | 75 | 1 126 |
| *IV* | A | -2 281 | -3 146 | -1 531 | -1 214 | -401 | 31 | 1 | 30 | -195 | 6 | - | 6 | 1 018 | -269 |

Véanse notas al final del capítulo.

*Datos referidos a Marzo de 2023*

*Millones de euros*

| | Serie en cuadro y columna/ *Time series in table and column* | Total | Valores representativos de deuda/*Debt securities* | | | Préstamos/*Loans* | | | | | | | | |
|---|---|---|---|---|---|---|---|---|---|---|---|---|---|---|
| | | | Total | Corto plazo / *Short-term* | Largo plazo/ *Long-term* | Total | Instituciones financieras residentes / *Resident financial institutions* | | | | Resto del mundo/ *Rest of the world* | Fondo de Financiación a Comunidades Autónomas/ *Fund for the Financing of Regional (Autonomous) Governments* | Asociaciones Público-Privadas (APPs) y otra deuda imputada /*Public-Private Partnerships (PPPs) and other imputed debt* | |
| | | | | | | | Total | | Corto plazo/ *Short-term* | Largo plazo/ *Long-term* | | | | |
| | | | | | | | | Del cual: factoring sin recurso | | | | | | |
| | 1 | 2=3+6 | 3=4+5 | 4 | 5 | 6=7+11+12+13 | 7=9+10 | 8 | 9 | 10 | 11 | 12 | 13 | |
| **TOTAL** | **13.9/1** | **322 211** | **47 889** | **153** | **47 736** | **274 322** | **62 515** | **991** | **4 276** | **58 239** | **17 925** | **187 029** | **6 853** | **TOTAL** |
| 1. Andalucía | 13.9/2 | 36 744 | 5 300 | 103 | 5 197 | 31 444 | 3 109 | 107 | 109 | 3 000 | 2 624 | 25 276 | 435 | 1. Andalucía |
| 2. Aragón | 13.9/3 | 9 109 | 753 | - | 753 | 8 356 | 3 067 | 21 | 30 | 3 037 | 345 | 4 940 | 4 | 2. Aragon |
| 3. Principado de Asturias | 13.9/4 | 4 212 | 311 | - | 311 | 3 901 | 2 493 | 6 | 35 | 2 458 | 456 | 858 | 94 | 3. Principado de Asturias |
| 4. Illes Balears | 13.9/5 | 8 919 | 600 | - | 600 | 8 319 | 3 248 | 36 | 67 | 3 181 | 46 | 4 828 | 197 | 4. Illes Balears |
| 5. Canarias | 13.9/6 | 7 178 | 751 | - | 751 | 6 427 | 5 098 | 20 | 19 | 5 079 | 33 | 1 296 | - | 5. Canarias |
| 6. Cantabria | 13.9/7 | 3 375 | 40 | - | 40 | 3 335 | 59 | 37 | 3 | 56 | 101 | 3 100 | 75 | 6. Cantabria |
| 7. Castilla-La Mancha | 13.9/8 | 15 574 | 483 | - | 483 | 15 091 | 3 637 | 11 | 10 | 3 627 | 385 | 11 069 | - | 7. Castilla-La Mancha |
| 8. Castilla y León | 13.9/9 | 13 272 | 3 483 | - | 3 483 | 9 788 | 5 970 | 12 | 39 | 5 931 | 1 597 | 1 966 | 256 | 8. Castilla y León |
| 9. Cataluña | 13.9/10 | 85 456 | 2 412 | - | 2 412 | 83 044 | 3 811 | 82 | 1 382 | 2 429 | 3 909 | 71 852 | 3 471 | 9. Cataluña |
| 10. Extremadura | 13.9/11 | 5 140 | 470 | - | 470 | 4 671 | 2 278 | 1 | 1 | 2 277 | 105 | 2 288 | - | 10. Extremadura |
| 11. Galicia | 13.9/12 | 12 608 | 2 775 | - | 2 775 | 9 833 | 5 597 | 9 | 8 | 5 588 | 1 146 | 2 759 | 331 | 11. Galicia |
| 12. La Rioja | 13.9/13 | 1 652 | 30 | - | 30 | 1 622 | 717 | 2 | 61 | 655 | 148 | 758 | - | 12. La Rioja |
| 13. Comunidad de Madrid | 13.9/14 | 37 495 | 21 189 | 50 | 21 139 | 16 306 | 11 653 | 22 | 536 | 11 116 | 3 173 | - | 1 480 | 13. Comunidad de Madrid |
| 14. Región de Murcia | 13.9/15 | 11 506 | 95 | - | 95 | 11 411 | 1 218 | 13 | 294 | 924 | 423 | 9 762 | 8 | 14. Región de Murcia |
| 15. Comunidad Foral de Navarra | 13.9/16 | 3 102 | 1 184 | - | 1 184 | 1 918 | 1 276 | 9 | 9 | 1 267 | 364 | - | 278 | 15. Comunidad Foral de Navarra |
| 16. País Vasco | 13.9/17 | 11 428 | 7 661 | - | 7 661 | 3 768 | 2 682 | 5 | 5 | 2 677 | 1 085 | - | - | 16. País Vasco |
| 17. Comunitat Valenciana | 13.9/18 | 55 439 | 353 | - | 353 | 55 086 | 6 604 | 596 | 1 666 | 4 938 | 1 985 | 46 274 | 224 | 17. Comunitat Valenciana |
| **PRO MEMORIA: EMPRESAS PÚBLICAS NO INCLUIDAS EN EL SECTOR AAPP** | **13.11/1** | **2 783** | **604** | **1** | **603** | **2 179** | **1 043** | **46** | **47** | **997** | **1 136** | **-** | **-** | **MEMORANDUM ITEM: PUBLIC ENTERPRISES NOT INCLUDED WITHIN THE GENERAL GOVERNMENT** |

*March 2023 data*

*EUR millions*

**13.6 Debt according to the Excessive Deficit Procedure (EDP). General Summary**

**13. REGIONAL (AUTONOMOUS) GOVERNMENTS**

Nota: El Fondo de Financiación a Comunidades Autónomas ha asumido la deuda, a diciembre de 2014, del Fondo de Liquidez Autonómica (FLA) y del Fondo para la Financiación del Pago a Proveedores (FFPP)./ *Note: The Fund for the Financing of Regional (Autonomous) Governments has assumed the outstanding debt of the former FLA and FFPP funds until december 2014.*

## 13. COMUNIDADES AUTÓNOMAS

### 13.7 Deuda según el Protocolo de Déficit Excesivo (PDE) por instrumentos

*Millones de euros y porcentajes*

| | | Total | Porcentajes del PIB pm | Efectivo y depósitos | Valores representativos de deuda (a) | | | Préstamos | | | Pro memoria: Deuda según el PDE en poder de otras Administraciones Públicas | | | Pro memoria: Avales concedidos |
|---|---|---|---|---|---|---|---|---|---|---|---|---|---|---|
| | | | | | Total | A corto plazo | A largo plazo | Total | A corto plazo | A largo plazo | Total | Fondo de Financiacion a Comunidades Autónomas (FFCCAA) | Resto | |
| | | 1=3+4+7 | 2 | 3 | 4=5+6 | 5 | 6 | 7=8+9 | 8 | 9 | 10=11+12 | 11 | 12 | 13 |
| **04** | | 52 054 | 6,1 | - | 26 645 | 1 096 | 25 549 | 25 409 | 3 361 | 22 047 | - | - | 0 | 1 735 |
| **05** | | 57 880 | 6,2 | - | 29 510 | 1 421 | 28 090 | 28 370 | 2 257 | 26 113 | - | - | 0 | 2 083 |
| **06** | | 59 126 | 5,9 | - | 31 273 | 1 207 | 30 066 | 27 853 | 2 492 | 25 361 | - | - | 0 | 2 086 |
| **07** | | 61 960 | 5,8 | - | 31 394 | 1 477 | 29 917 | 30 566 | 2 727 | 27 838 | - | - | 0 | 1 894 |
| **08** | | 74 497 | 6,7 | - | 32 831 | 1 904 | 30 927 | 41 666 | 4 919 | 36 747 | - | - | 0 | 3 089 |
| **09** | | 93 270 | 8,7 | - | 41 616 | 1 798 | 39 818 | 51 654 | 6 884 | 44 770 | - | - | 0 | 3 380 |
| **10** | | 124 239 | 11,6 | - | 55 156 | 2 189 | 52 966 | 69 083 | 6 409 | 62 674 | 556 | - | 556 | 3 754 |
| **11** | | 145 879 | 13,7 | - | 63 437 | 7 790 | 55 647 | 82 441 | 13 114 | 69 328 | 834 | - | 834 | 4 273 |
| **12** | | 189 183 | 18,3 | - | 63 694 | 3 881 | 59 813 | 125 489 | 10 993 | 114 496 | 35 229 | 34 330 | 899 | 3 994 |
| **13** | | 210 520 | 20,6 | - | 58 265 | 1 271 | 56 994 | 152 255 | 10 047 | 142 208 | 62 477 | 61 491 | 986 | 3 604 |
| **14** | | 237 941 | 23,0 | - | 55 985 | 69 | 55 916 | 181 956 | 10 063 | 171 893 | 89 895 | 88 748 | 1 147 | 3 024 |
| **15** | | 263 259 | 24,4 | - | 49 246 | 138 | 49 108 | 214 013 | 9 609 | 204 404 | 127 114 | 125 666 | 1 448 | 2 500 |
| **16** | | 276 995 | 24,9 | - | 46 663 | 254 | 46 409 | 230 332 | 8 496 | 221 836 | 150 031 | 148 595 | 1 436 | 2 411 |
| **17** | | 288 118 | 24,8 | - | 46 784 | 283 | 46 501 | 241 334 | 8 216 | 233 118 | 167 620 | 166 161 | 1 460 | 1 933 |
| **18** | | 293 396 | 24,4 | - | 43 172 | 244 | 42 928 | 250 224 | 5 615 | 244 608 | 180 523 | 179 129 | 1 393 | 1 060 |
| **19** | | 295 080 | 23,7 | - | 44 870 | 453 | 44 418 | 250 209 | 4 461 | 245 749 | 181 549 | 180 170 | 1 378 | 448 |
| **20** | | 303 992 | 27,2 | - | 42 107 | 315 | 41 792 | 261 885 | 2 534 | 259 351 | 180 056 | 178 865 | 1 191 | 646 |
| **21** *II* | P | 312 030 | 27,0 | - | 44 376 | 281 | 44 095 | 267 654 | 5 517 | 262 137 | 176 785 | 175 664 | 1 121 | 909 |
| *III* | P | 312 294 | 26,6 | - | 45 013 | 250 | 44 763 | 267 281 | 4 220 | 263 060 | 176 740 | 175 619 | 1 121 | 873 |
| *IV* | P | 312 588 | 25,9 | - | 46 019 | 265 | 45 754 | 266 569 | 2 143 | 264 426 | 180 766 | 179 763 | 1 003 | 824 |
| **22** *I* | P | 309 743 | 25,0 | - | 45 989 | 248 | 45 741 | 263 754 | 3 266 | 260 488 | 177 567 | 176 538 | 1 029 | 801 |
| *II* | P | 316 662 | 24,9 | - | 46 379 | 189 | 46 190 | 270 284 | 4 236 | 266 048 | 181 124 | 180 045 | 1 078 | 829 |
| *III* | P | 314 845 | 24,2 | - | 45 830 | 182 | 45 648 | 269 015 | 3 279 | 265 736 | 183 356 | 182 275 | 1 081 | 758 |
| *IV* | P | 316 894 | 23,9 | - | 45 179 | 105 | 45 074 | 271 715 | 2 869 | 268 847 | 186 911 | 185 779 | 1 132 | 804 |
| **23** *I* | A | 322 211 | 23,7 | - | 47 889 | 153 | 47 736 | 274 322 | 4 276 | 270 046 | 188 084 | 187 029 | 1 055 | 781 |

## 13. COMUNIDADES AUTÓNOMAS

### 13.8 Deuda según según el Protocolo de Déficit Excesivo (PDE) por agrupaciones institucionales

*Millones de euros y porcentajes*

| | | Importes: Total | Importes: Administración general (a) | Importes: Otras unidades que se clasifican en el subsector CCAA del sector AAPP: Organismos autónomos administrativos y similares | Importes: Otras unidades que se clasifican en el subsector CCAA del sector AAPP: Universidades | Importes: Otras unidades que se clasifican en el subsector CCAA del sector AAPP: Empresas | Importes: Consolidación entre distintas unidades de CCAA | Porcentajes del PIB pm: Total | Porcentajes del PIB pm: Administración general (a) | Porcentajes del PIB pm: Otras unidades que se clasifican en el subsector CCAA del sector AAPP: Organismos autónomos administrativos y similares | Porcentajes del PIB pm: Otras unidades que se clasifican en el subsector CCAA del sector AAPP: Universidades | Porcentajes del PIB pm: Otras unidades que se clasifican en el subsector CCAA del sector AAPP: Empresas | Porcentajes del PIB pm: Consolidación entre distintas unidades de CCAA | Pro memoria PIB pm (b) |
|---|---|---|---|---|---|---|---|---|---|---|---|---|---|---|
| | | 1=2a5-6 | 2 | 3 | 4 | 5 | 6 | 7=8a11-12 | 8 | 9 | 10 | 11 | 12 | 13 |
| **04** | | 52 054 | 40 835 | 6 490 | 1 458 | 3 271 | ... | 6,1 | 4,8 | 0,8 | 0,2 | 0,4 | ... | 859 437 |
| **05** | | 57 880 | 43 377 | 9 751 | 1 385 | 3 368 | ... | 6,2 | 4,7 | 1,1 | 0,1 | 0,4 | ... | 927 357 |
| **06** | | 59 126 | 44 091 | 10 208 | 1 327 | 3 499 | ... | 5,9 | 4,4 | 1,0 | 0,1 | 0,3 | ... | 1 003 823 |
| **07** | | 61 960 | 46 971 | 10 059 | 1 235 | 3 695 | ... | 5,8 | 4,4 | 0,9 | 0,1 | 0,3 | ... | 1 075 539 |
| **08** | | 74 497 | 55 337 | 12 629 | 1 168 | 5 363 | ... | 6,7 | 5,0 | 1,1 | 0,1 | 0,5 | ... | 1 109 541 |
| **09** | | 93 270 | 72 224 | 13 898 | 978 | 6 170 | ... | 8,7 | 6,8 | 1,3 | 0,1 | 0,6 | ... | 1 069 323 |
| **10** | | 124 239 | 99 073 | 17 103 | 876 | 7 188 | ... | 11,6 | 9,2 | 1,6 | 0,1 | 0,7 | ... | 1 072 709 |
| **11** | | 145 879 | 121 632 | 15 105 | 906 | 8 236 | ... | 13,7 | 11,4 | 1,4 | 0,1 | 0,8 | ... | 1 063 763 |
| **12** | | 189 183 | 164 582 | 16 277 | 929 | 7 395 | ... | 18,3 | 16,0 | 1,6 | 0,1 | 0,7 | ... | 1 031 104 |
| **13** | | 210 520 | 188 784 | 15 395 | 743 | 5 598 | ... | 20,6 | 18,5 | 1,5 | 0,1 | 0,5 | ... | 1 020 677 |
| **14** | | 237 941 | 218 435 | 14 293 | 471 | 4 743 | - | 23,0 | 21,2 | 1,4 | 0,0 | 0,5 | - | 1 032 608 |
| **15** | | 263 259 | 244 495 | 14 265 | 423 | 4 076 | 10 | 24,4 | 22,7 | 1,3 | 0,0 | 0,4 | 0,0 | 1 078 092 |
| **16** | | 276 995 | 260 042 | 13 111 | 397 | 3 445 | 6 | 24,9 | 23,3 | 1,2 | 0,0 | 0,3 | 0,0 | 1 114 420 |
| **17** | | 288 118 | 273 076 | 11 842 | 274 | 2 926 | 4 | 24,8 | 23,5 | 1,0 | 0,0 | 0,3 | 0,0 | 1 162 492 |
| **18** | | 293 396 | 280 085 | 10 489 | 265 | 2 557 | 2 | 24,4 | 23,3 | 0,9 | 0,0 | 0,2 | 0,0 | 1 203 859 |
| **19** | | 295 080 | 283 558 | 9 432 | 239 | 1 851 | 4 | 23,7 | 22,8 | 0,8 | 0,0 | 0,1 | 0,0 | 1 245 513 |
| **20** | | 303 992 | 293 756 | 8 372 | 219 | 1 645 | 0 | 27,2 | 26,3 | 0,7 | 0,0 | 0,1 | 0,0 | 1 117 989 |
| **21** *II* | P | 312 030 | 302 244 | 7 934 | 250 | 1 601 | 0 | 27,0 | 26,1 | 0,7 | 0,0 | 0,1 | 0,0 | 1 157 392 |
| *III* | P | 312 294 | 302 566 | 7 950 | 222 | 1 556 | 0 | 26,6 | 25,7 | 0,7 | 0,0 | 0,1 | 0,0 | 1 175 277 |
| *IV* | P | 312 588 | 303 642 | 7 285 | 191 | 1 469 | 0 | 25,9 | 25,2 | 0,6 | 0,0 | 0,1 | 0,0 | 1 206 842 |
| **22** *I* | P | 309 743 | 300 908 | 7 189 | 191 | 1 455 | 0 | 25,0 | 24,3 | 0,6 | 0,0 | 0,1 | 0,0 | 1 238 437 |
| *II* | P | 316 662 | 307 802 | 7 229 | 209 | 1 422 | 0 | 24,9 | 24,2 | 0,6 | 0,0 | 0,1 | 0,0 | 1 271 001 |
| *III* | P | 314 845 | 305 981 | 7 234 | 194 | 1 436 | 15 | 24,2 | 23,5 | 0,6 | 0,0 | 0,1 | 0,0 | 1 301 130 |
| *IV* | P | 316 894 | 308 666 | 6 756 | 97 | 1 376 | 13 | 23,9 | 23,3 | 0,5 | 0,0 | 0,1 | 0,0 | 1 327 108 |
| **23** *I* | A | 322 211 | 314 101 | 6 716 | 73 | 1 321 | 13 | 23,7 | 23,1 | 0,5 | 0,0 | 0,1 | 0,0 | 1 358 777 |

Véanse notas al final del capítulo.

## 13.9 Deuda según el Protocolo de Déficit Excesivo (PDE) por Comunidades Autónomas (a).Importes

*Millones de euros*

| | | Total | Andalucía | Aragón | Princ. de Asturias | Illes Balears | Canarias | Cantabria | Castilla-La Mancha | Castilla y León | Cataluña | Extremadura | Galicia | La Rioja | Comun. de Madrid | Región de Murcia | Comun. Foral Navarra | País Vasco (b) | Comun. Valenciana |
|---|---|---|---|---|---|---|---|---|---|---|---|---|---|---|---|---|---|---|---|
| | | 1 | 2 | 3 | 4 | 5 | 6 | 7 | 8 | 9 | 10 | 11 | 12 | 13 | 14 | 15 | 16 | 17 | 18 |
| **04** | | 52 054 | 7 427 | 1 134 | 802 | 950 | 1 178 | 377 | 1 057 | 1 451 | 12 259 | 783 | 3 265 | 193 | 8 976 | 748 | 646 | 1 387 | 9 420 |
| **05** | | 57 880 | 7 354 | 1 153 | 803 | 1 589 | 1 430 | 411 | 1 351 | 1 789 | 14 544 | 783 | 3 381 | 187 | 10 099 | 691 | 646 | 1 138 | 10 532 |
| **06** | | 59 126 | 7 314 | 1 163 | 729 | 1 635 | 1 563 | 398 | 1 543 | 1 798 | 14 873 | 784 | 3 535 | 184 | 10 073 | 686 | 647 | 929 | 11 270 |
| **07** | | 61 960 | 7 177 | 1 165 | 744 | 1 798 | 1 562 | 434 | 1 829 | 1 894 | 15 776 | 785 | 3 712 | 276 | 10 967 | 648 | 645 | 642 | 11 906 |
| **08** | | 74 497 | 8 143 | 1 517 | 770 | 2 696 | 1 885 | 511 | 2 584 | 2 608 | 20 825 | 904 | 3 954 | 393 | 11 380 | 755 | 868 | 1 007 | 13 696 |
| **09** | | 93 270 | 10 062 | 1 890 | 1 080 | 3 571 | 2 352 | 662 | 4 288 | 3 227 | 25 661 | 1 086 | 4 859 | 507 | 12 822 | 1 340 | 1 085 | 2 663 | 16 113 |
| **10** | | 124 239 | 12 562 | 2 901 | 1 701 | 4 458 | 3 298 | 992 | 6 110 | 4 630 | 35 616 | 1 747 | 6 189 | 726 | 14 323 | 2 107 | 1 691 | 5 070 | 20 119 |
| **11** | | 145 879 | 14 793 | 3 403 | 2 155 | 4 774 | 3 718 | 1 293 | 6 886 | 5 804 | 44 095 | 2 021 | 7 079 | 900 | 16 255 | 2 806 | 2 446 | 5 591 | 21 860 |
| **12** | | 189 183 | 21 064 | 4 607 | 2 675 | 6 130 | 4 687 | 2 032 | 10 190 | 7 933 | 52 355 | 2 436 | 8 324 | 1 045 | 20 906 | 4 628 | 2 847 | 7 259 | 30 065 |
| **13** | | 210 520 | 24 441 | 5 369 | 3 052 | 6 884 | 5 281 | 2 178 | 11 343 | 8 527 | 58 179 | 2 630 | 9 212 | 1 143 | 22 863 | 5 543 | 3 136 | 8 280 | 32 459 |
| **14** | | 237 941 | 29 373 | 6 010 | 3 479 | 7 798 | 6 034 | 2 428 | 12 858 | 9 359 | 64 466 | 3 092 | 9 961 | 1 296 | 25 414 | 6 838 | 3 197 | 8 915 | 37 422 |
| **15** | | 263 259 | 31 643 | 6 930 | 3 876 | 8 330 | 6 663 | 2 677 | 13 426 | 10 557 | 72 675 | 3 576 | 10 375 | 1 436 | 28 683 | 7 601 | 3 322 | 9 486 | 42 003 |
| **16** | | 276 995 | 33 325 | 7 486 | 4 094 | 8 572 | 6 935 | 2 890 | 14 055 | 11 316 | 75 118 | 4 059 | 10 854 | 1 487 | 30 417 | 8 305 | 3 461 | 9 958 | 44 663 |
| **17** | | 288 118 | 34 260 | 7 959 | 4 244 | 8 816 | 7 042 | 3 033 | 14 430 | 11 870 | 77 740 | 4 401 | 11 210 | 1 570 | 32 783 | 8 795 | 3 628 | 10 149 | 46 187 |
| **18** | | 293 396 | 35 439 | 8 251 | 4 351 | 8 721 | 6 808 | 3 171 | 14 714 | 12 360 | 78 732 | 4 622 | 11 342 | 1 591 | 33 448 | 9 232 | 3 445 | 10 086 | 47 084 |
| **19** | | 295 080 | 35 431 | 8 315 | 4 357 | 8 863 | 6 613 | 3 188 | 14 949 | 12 473 | 79 054 | 4 721 | 11 315 | 1 608 | 33 469 | 9 562 | 3 297 | 9 425 | 48 440 |
| **20** | | 303 992 | 36 096 | 8 742 | 4 447 | 9 120 | 6 412 | 3 344 | 15 328 | 12 932 | 79 486 | 4 896 | 11 538 | 1 653 | 34 601 | 10 187 | 3 617 | 10 785 | 50 807 |
| **21** *II* | P | 312 030 | 35 577 | 8 979 | 4 865 | 9 359 | 6 575 | 3 525 | 15 652 | 13 290 | 81 862 | 5 321 | 12 071 | 1 699 | 35 194 | 11 154 | 3 620 | 11 539 | 51 747 |
| *III* | P | 312 294 | 36 428 | 8 966 | 5 106 | 9 378 | 6 315 | 3 426 | 15 607 | 13 100 | 83 047 | 5 192 | 11 259 | 1 650 | 34 150 | 11 284 | 3 613 | 11 470 | 52 301 |
| *IV* | P | 312 588 | 37 291 | 9 060 | 4 368 | 9 005 | 6 434 | 3 426 | 15 498 | 13 215 | 82 372 | 5 046 | 11 715 | 1 652 | 34 409 | 10 959 | 3 146 | 11 172 | 53 820 |
| **22** *I* | P | 309 743 | 35 865 | 8 544 | 4 323 | 8 564 | 6 222 | 3 259 | 14 905 | 12 945 | 83 724 | 4 938 | 11 314 | 1 560 | 34 831 | 11 513 | 3 064 | 11 125 | 53 049 |
| *II* | P | 316 662 | 37 419 | 9 199 | 4 246 | 9 135 | 6 455 | 3 428 | 15 519 | 13 124 | 84 486 | 5 093 | 11 824 | 1 647 | 34 563 | 11 587 | 3 282 | 11 395 | 54 260 |
| *III* | P | 314 845 | 37 286 | 8 952 | 4 002 | 9 170 | 6 093 | 3 424 | 15 588 | 13 051 | 85 193 | 5 108 | 11 500 | 1 670 | 33 995 | 11 557 | 3 066 | 11 265 | 53 923 |
| *IV* | P | 316 894 | 37 870 | 8 957 | 4 217 | 8 874 | 6 474 | 3 378 | 15 520 | 13 322 | 84 327 | 5 137 | 11 977 | 1 615 | 34 821 | 11 395 | 3 158 | 10 821 | 55 032 |
| **23** *I* | A | 322 211 | 36 744 | 9 109 | 4 212 | 8 919 | 7 178 | 3 375 | 15 574 | 13 272 | 85 456 | 5 140 | 12 608 | 1 652 | 37 495 | 11 506 | 3 102 | 11 428 | 55 439 |

Véanse notas al final del capítulo.



## 13.10 Deuda según el Protocolo de Déficit Excesivo (PDE) por Comunidades Autónomas (a). Porcentajes del PIB pm (c)

*Porcentajes*

| | | Total | Andalucía | Aragón | Princ. de Asturias | Illes Balears | Canarias | Cantabria | Castilla-La Mancha | Castilla y León | Cataluña | Extremadura | Galicia | La Rioja | Comun. de Madrid | Región de Murcia | Comun. Foral Navarra | País Vasco (b) | Comun. Valenciana |
|---|---|---|---|---|---|---|---|---|---|---|---|---|---|---|---|---|---|---|---|
| | | 1 | 2 | 3 | 4 | 5 | 6 | 7 | 8 | 9 | 10 | 11 | 12 | 13 | 14 | 15 | 16 | 17 | 18 |
| **05** | | 6,2 | 5,7 | 4,0 | 4,0 | 7,0 | 3,9 | 3,7 | 4,2 | 3,7 | 8,3 | 5,1 | 7,0 | 2,7 | 6,1 | 2,9 | 4,2 | 2,0 | 11,7 |
| **06** | | 5,9 | 5,3 | 3,7 | 3,4 | 6,6 | 4,0 | 3,3 | 4,4 | 3,5 | 7,9 | 4,8 | 6,8 | 2,5 | 5,6 | 2,6 | 3,9 | 1,5 | 11,5 |
| **07** | | 5,8 | 4,8 | 3,4 | 3,2 | 6,8 | 3,8 | 3,4 | 4,8 | 3,4 | 7,8 | 4,5 | 6,6 | 3,5 | 5,7 | 2,3 | 3,6 | 1,0 | 11,4 |
| **08** | | 6,7 | 5,4 | 4,3 | 3,2 | 9,8 | 4,5 | 3,9 | 6,5 | 4,6 | 10,0 | 5,0 | 6,8 | 4,8 | 5,7 | 2,6 | 4,7 | 1,5 | 12,7 |
| **09** | | 8,7 | 6,9 | 5,6 | 4,8 | 13,5 | 5,8 | 5,2 | 11,1 | 5,9 | 12,8 | 6,1 | 8,6 | 6,4 | 6,5 | 4,8 | 6,1 | 4,2 | 15,9 |
| **10** | | 11,6 | 8,7 | 8,6 | 7,5 | 16,8 | 8,1 | 7,7 | 15,8 | 8,4 | 17,7 | 9,6 | 10,9 | 9,1 | 7,3 | 7,5 | 9,4 | 7,8 | 19,9 |
| **11** | | 13,7 | 10,3 | 10,2 | 9,6 | 18,1 | 9,2 | 10,2 | 18,0 | 10,6 | 22,2 | 11,4 | 12,7 | 11,4 | 8,2 | 10,3 | 13,6 | 8,7 | 21,9 |
| **12** | | 18,3 | 15,3 | 14,4 | 12,5 | 23,6 | 12,0 | 16,7 | 27,6 | 15,0 | 27,1 | 14,3 | 15,4 | 13,7 | 10,7 | 17,5 | 16,5 | 11,6 | 31,6 |
| **13** | | 20,6 | 17,9 | 16,7 | 14,7 | 26,5 | 13,5 | 18,3 | 31,3 | 16,5 | 30,3 | 15,4 | 17,1 | 15,1 | 11,9 | 20,8 | 18,2 | 13,4 | 34,4 |
| **14** | | 23,0 | 21,3 | 18,6 | 16,8 | 29,1 | 15,3 | 20,1 | 36,3 | 18,1 | 33,0 | 18,1 | 18,4 | 16,8 | 13,1 | 25,6 | 18,3 | 14,2 | 38,8 |
| **15** | | 24,4 | 21,8 | 21,1 | 18,1 | 29,5 | 16,4 | 21,7 | 36,2 | 19,8 | 35,5 | 20,0 | 18,3 | 18,0 | 14,0 | 26,7 | 18,3 | 14,6 | 41,9 |
| **16** | | 24,9 | 22,5 | 21,9 | 18,9 | 28,7 | 16,5 | 22,7 | 36,7 | 20,7 | 35,3 | 21,9 | 18,6 | 18,6 | 14,3 | 28,3 | 18,5 | 14,8 | 43,3 |
| **17** | | 24,8 | 22,0 | 22,3 | 18,8 | 28,1 | 15,9 | 22,9 | 36,2 | 21,2 | 35,1 | 22,5 | 18,6 | 18,9 | 14,7 | 28,8 | 18,6 | 14,6 | 42,8 |
| **18** | | 24,4 | 22,1 | 22,4 | 18,7 | 26,6 | 14,9 | 23,1 | 35,5 | 21,1 | 34,4 | 23,0 | 18,2 | 18,5 | 14,5 | 29,7 | 17,2 | 14,0 | 42,1 |
| **19** | | 23,7 | 21,5 | 21,9 | 18,4 | 26,1 | 14,0 | 22,5 | 35,3 | 20,9 | 33,2 | 23,1 | 17,6 | 18,2 | 13,8 | 29,6 | 15,8 | 12,7 | 41,9 |
| **20** | | 27,2 | 24,3 | 24,6 | 20,9 | 34,8 | 16,6 | 26,0 | 39,0 | 23,6 | 37,4 | 25,9 | 19,7 | 20,4 | 15,8 | 34,3 | 19,1 | 16,2 | 48,5 |
| **21** | P | 25,9 | 23,2 | 23,9 | 18,6 | 29,7 | 15,1 | 24,7 | 36,6 | 22,7 | 35,9 | 25,1 | 18,5 | 19,2 | 14,7 | 34,0 | 15,4 | 15,6 | 47,8 |
| **21** *II* | P | 27,0 | 23,1 | 24,7 | 21,6 | 32,2 | 16,1 | 26,5 | 38,6 | 23,8 | 37,2 | 27,6 | 19,9 | 20,6 | 15,6 | 36,1 | 18,5 | 16,8 | 47,9 |
| *III* | P | 26,6 | 23,3 | 24,3 | 22,4 | 31,8 | 15,2 | 25,4 | 37,9 | 23,1 | 37,2 | 26,5 | 18,3 | 19,7 | 14,9 | 36,0 | 18,2 | 16,4 | 47,7 |
| *IV* | P | 25,9 | 23,2 | 23,9 | 18,6 | 29,7 | 15,1 | 24,7 | 36,6 | 22,7 | 35,9 | 25,1 | 18,5 | 19,2 | 14,7 | 34,0 | 15,4 | 15,6 | 47,8 |
| **22** *I* | P | 25,0 | 21,7 | 21,9 | 18,0 | 27,5 | 14,2 | 22,9 | 34,3 | 21,7 | 35,6 | 23,9 | 17,4 | 17,6 | 14,5 | 34,8 | 14,6 | 15,1 | 45,9 |
| *II* | P | 24,9 | 22,1 | 23,0 | 17,2 | 28,6 | 14,4 | 23,5 | 34,8 | 21,4 | 35,0 | 24,0 | 17,8 | 18,2 | 14,0 | 34,2 | 15,3 | 15,1 | 45,8 |
| *III* | P | 24,2 | 21,5 | 21,9 | 15,8 | 28,1 | 13,2 | 22,9 | 34,2 | 20,8 | 34,4 | 23,6 | 16,9 | 18,0 | 13,4 | 33,3 | 14,0 | 14,6 | 44,4 |
| *IV* | P | 23,9 | 21,4 | 21,5 | 16,4 | 26,6 | 13,8 | 22,2 | 33,4 | 20,8 | 33,4 | 23,2 | 17,2 | 17,0 | 13,5 | 32,2 | 14,1 | 13,7 | 44,4 |
| **23** *I* | A | 23,7 | 20,3 | 21,3 | 16,0 | 26,1 | 14,9 | 21,7 | 32,7 | 20,3 | 33,1 | 22,7 | 17,7 | 17,0 | 14,2 | 31,7 | 13,5 | 14,2 | 43,7 |

Nota: Los saldos de deuda se han elaborado siguiendo la metodología del SEC 2010.
Véanse notas al final del capítulo.

## 13. EMPRESAS PÚBLICAS DE COMUNIDADES AUTÓNOMAS

### 13.11 Deuda por Comunidades Autónomas propietarias de las Empresas Públicas no incluidas en el sector Administraciones Públicas (a). Importes

*Millones de euros*

| | | Total | Andalucía | Aragón | Princ. de Asturias | Illes Balears | Canarias | Cantabria | Castilla-La Mancha | Castilla y León | Cataluña | Extremadura | Galicia | La Rioja | Comun. de Madrid | Región de Murcia | Comun. Foral Navarra | País Vasco | Comun. Valenciana |
|---|---|---|---|---|---|---|---|---|---|---|---|---|---|---|---|---|---|---|---|
| | | 1 | 2 | 3 | 4 | 5 | 6 | 7 | 8 | 9 | 10 | 11 | 12 | 13 | 14 | 15 | 16 | 17 | 18 |
| **04** | | 6 561 | 135 | 145 | 14 | 39 | 332 | 9 | 611 | 41 | 2 813 | 14 | 18 | 3 | 559 | - | 56 | 382 | 1 389 |
| **05** | | 6 233 | 125 | 124 | 61 | 44 | 209 | 10 | 698 | 39 | 2 663 | 8 | 20 | 9 | 506 | 0 | 159 | 355 | 1 205 |
| **06** | | 7 629 | 120 | 88 | 94 | 92 | 204 | 19 | 670 | 37 | 3 274 | 8 | 178 | 28 | 956 | - | 144 | 355 | 1 362 |
| **07** | | 9 138 | 166 | 218 | 170 | 548 | 217 | 19 | 672 | 54 | 3 698 | 4 | 237 | 17 | 924 | - | 249 | 538 | 1 408 |
| **08** | | 9 382 | 103 | 309 | 159 | 442 | 249 | 20 | 635 | 94 | 4 480 | 14 | 305 | 25 | 1 158 | 29 | 299 | 445 | 616 |
| **09** | | 11 366 | 111 | 384 | 215 | 377 | 249 | 35 | 749 | 249 | 5 660 | 18 | 195 | 0 | 1 321 | 27 | 350 | 648 | 778 |
| **10** | | 10 958 | 216 | 464 | 279 | 355 | 244 | 35 | 648 | 23 | 5 593 | 18 | 186 | 3 | 1 482 | 0 | 323 | 543 | 547 |
| **11** | | 9 551 | 235 | 477 | 321 | 324 | 224 | 36 | 79 | 82 | 4 670 | 22 | 194 | 1 | 1 678 | 0 | 74 | 546 | 590 |
| **12** | | 7 106 | 198 | 327 | 332 | 272 | 221 | 38 | - | 104 | 3 637 | 29 | 179 | 3 | 1 645 | 0 | 62 | 57 | 0 |
| **13** | | 6 133 | 185 | 207 | 195 | 184 | 210 | 35 | - | 160 | 3 054 | 7 | 82 | 4 | 1 703 | 0 | 50 | 57 | 0 |
| **14** | | 5 520 | 171 | 82 | 65 | 114 | 197 | 39 | - | 151 | 2 815 | 8 | 47 | 4 | 1 740 | 0 | 38 | 47 | 0 |
| **15** | | 4 997 | 134 | 79 | 7 | 68 | 183 | 37 | 0 | 165 | 2 394 | 8 | 39 | 4 | 1 829 | - | 24 | 7 | 21 |
| **16** | | 4 457 | 115 | 72 | 7 | 41 | 22 | 32 | 0 | 171 | 2 092 | 6 | 18 | 4 | 1 854 | 0 | 17 | 5 | 2 |
| **17** | | 3 750 | 77 | 63 | 5 | 34 | 17 | 31 | - | - | 1 637 | 5 | 13 | 0 | 1 674 | - | 12 | 181 | 2 |
| **18** | | 3 260 | 63 | 52 | 5 | 25 | 0 | 18 | 0 | 0 | 1 433 | 0 | 7 | 0 | 1 479 | - | 10 | 167 | 1 |
| **19** | | 2 781 | 46 | 52 | 4 | 19 | 0 | 14 | 0 | 0 | 1 096 | 0 | 7 | 0 | 1 383 | - | 8 | 152 | 1 |
| **20** | | 2 811 | 49 | 47 | 4 | 13 | 1 | 5 | 0 | 0 | 1 131 | 1 | 6 | 0 | 1 410 | - | 6 | 137 | 1 |
| **21** *II* | P | 2 741 | 39 | 59 | 4 | 9 | 0 | 6 | 0 | 0 | 1 112 | 0 | 22 | 0 | 1 355 | - | 6 | 128 | 1 |
| *III* | P | 2 694 | 50 | 59 | 4 | 9 | 0 | 5 | 0 | 0 | 1 062 | 0 | 19 | 0 | 1 351 | - | 5 | 128 | 1 |
| *IV* | P | 2 684 | 38 | 54 | 3 | 8 | 0 | 2 | 0 | 0 | 987 | 0 | 10 | 0 | 1 452 | - | 6 | 122 | 1 |
| **22** *I* | P | 2 627 | 38 | 47 | 3 | 8 | 0 | 1 | 0 | 0 | 987 | 0 | 5 | 0 | 1 410 | - | 4 | 121 | 1 |
| *II* | P | 2 608 | 38 | 52 | 3 | 5 | 0 | 1 | 0 | 0 | 995 | 0 | 5 | 0 | 1 386 | - | 5 | 114 | 1 |
| *III* | P | 2 576 | 39 | 43 | 3 | 5 | 0 | 1 | 0 | 0 | 770 | 0 | 5 | 0 | 1 612 | - | 4 | 92 | 1 |
| *IV* | P | 2 736 | 37 | 48 | 3 | 5 | 0 | 2 | 0 | 0 | 813 | 0 | 4 | 0 | 1 713 | - | 4 | 106 | 1 |
| **23** *I* | A | 2 783 | 30 | 47 | 3 | 4 | - | 2 | 0 | 0 | 883 | 0 | 7 | 0 | 1 695 | - | 4 | 107 | 1 |

Véanse notas al final del capítulo.

## 13. EMPRESAS PÚBLICAS DE COMUNIDADES AUTÓNOMAS

### 13.12 Deuda por Comunidades Autónomas propietarias de las Empresas Públicas no incluidas en el sector Administraciones Públicas (a). Porcentajes del PIB pm (c)

*Porcentajes*

| | | Total | Andalucía | Aragón | Princ. de Asturias | Illes Balears | Canarias | Cantabria | Castilla-La Mancha | Castilla y León | Cataluña | Extremadura | Galicia | La Rioja | Comun. de Madrid | Región de Murcia | Comun. Foral Navarra | País Vasco (b) | Comun. Valenciana |
|---|---|---|---|---|---|---|---|---|---|---|---|---|---|---|---|---|---|---|---|
| | | 1 | 2 | 3 | 4 | 5 | 6 | 7 | 8 | 9 | 10 | 11 | 12 | 13 | 14 | 15 | 16 | 17 | 18 |
| **04** | | 0,8 | 0,1 | 0,5 | 0,1 | 0,2 | 1,0 | 0,1 | 2,1 | 0,1 | 1,7 | 0,1 | 0,0 | 0,0 | 0,4 | - | 0,4 | 0,7 | 1,7 |
| **05** | | 0,7 | 0,1 | 0,4 | 0,3 | 0,2 | 0,6 | 0,1 | 2,2 | 0,1 | 1,5 | 0,0 | 0,0 | 0,1 | 0,3 | 0,0 | 1,0 | 0,6 | 1,3 |
| **06** | | 0,8 | 0,1 | 0,3 | 0,4 | 0,4 | 0,5 | 0,2 | 1,9 | 0,1 | 1,7 | 0,0 | 0,3 | 0,4 | 0,5 | - | 0,9 | 0,6 | 1,4 |
| **07** | | 0,8 | 0,1 | 0,6 | 0,7 | 2,1 | 0,5 | 0,1 | 1,8 | 0,1 | 1,8 | 0,0 | 0,4 | 0,2 | 0,5 | - | 1,4 | 0,8 | 1,3 |
| **08** | | 0,8 | 0,1 | 0,9 | 0,7 | 1,6 | 0,6 | 0,1 | 1,6 | 0,2 | 2,2 | 0,1 | 0,5 | 0,3 | 0,6 | 0,1 | 1,6 | 0,7 | 0,6 |
| **09** | | 1,1 | 0,1 | 1,1 | 1,0 | 1,4 | 0,6 | 0,3 | 1,9 | 0,5 | 2,8 | 0,1 | 0,3 | 0,0 | 0,7 | 0,1 | 2,0 | 1,0 | 0,8 |
| **10** | | 1,0 | 0,1 | 1,4 | 1,2 | 1,3 | 0,6 | 0,3 | 1,7 | 0,0 | 2,8 | 0,1 | 0,3 | 0,0 | 0,8 | 0,0 | 1,8 | 0,8 | 0,5 |
| **11** | | 0,9 | 0,2 | 1,4 | 1,4 | 1,2 | 0,6 | 0,3 | 0,2 | 0,2 | 2,3 | 0,1 | 0,3 | 0,0 | 0,8 | 0,0 | 0,4 | 0,9 | 0,6 |
| **12** | | 0,7 | 0,1 | 1,0 | 1,6 | 1,0 | 0,6 | 0,3 | - | 0,2 | 1,9 | 0,2 | 0,3 | 0,0 | 0,8 | 0,0 | 0,4 | 0,1 | 0,0 |
| **13** | | 0,6 | 0,1 | 0,6 | 0,9 | 0,7 | 0,5 | 0,3 | - | 0,3 | 1,6 | 0,0 | 0,2 | 0,1 | 0,9 | 0,0 | 0,3 | 0,1 | 0,0 |
| **14** | | 0,5 | 0,1 | 0,3 | 0,3 | 0,4 | 0,5 | 0,3 | - | 0,3 | 1,4 | 0,0 | 0,1 | 0,1 | 0,9 | 0,0 | 0,2 | 0,1 | 0,0 |
| **15** | | 0,5 | 0,1 | 0,2 | 0,0 | 0,2 | 0,5 | 0,3 | 0,0 | 0,3 | 1,2 | 0,0 | 0,1 | 0,0 | 0,9 | - | 0,1 | 0,0 | 0,0 |
| **16** | | 0,4 | 0,1 | 0,2 | 0,0 | 0,1 | 0,1 | 0,2 | 0,0 | 0,3 | 1,0 | 0,0 | 0,0 | 0,0 | 0,9 | 0,0 | 0,1 | 0,0 | 0,0 |
| **17** | | 0,3 | 0,0 | 0,2 | 0,0 | 0,1 | 0,0 | 0,2 | - | - | 0,7 | 0,0 | 0,0 | 0,0 | 0,8 | - | 0,1 | 0,3 | 0,0 |
| **18** | | 0,3 | 0,0 | 0,1 | 0,0 | 0,1 | 0,0 | 0,1 | 0,0 | 0,0 | 0,6 | 0,0 | 0,0 | 0,0 | 0,6 | - | 0,0 | 0,2 | 0,0 |
| **19** | | 0,2 | 0,0 | 0,1 | 0,0 | 0,1 | 0,0 | 0,1 | 0,0 | 0,0 | 0,5 | 0,0 | 0,0 | 0,0 | 0,6 | - | 0,0 | 0,2 | 0,0 |
| **20** | | 0,3 | 0,0 | 0,1 | 0,0 | 0,0 | 0,0 | 0,0 | 0,0 | 0,0 | 0,5 | 0,0 | 0,0 | 0,0 | 0,6 | - | 0,0 | 0,2 | 0,0 |
| **21** *II* | P | 0,2 | 0,0 | 0,2 | 0,0 | 0,0 | 0,0 | 0,0 | 0,0 | 0,0 | 0,5 | 0,0 | 0,0 | 0,0 | 0,6 | - | 0,0 | 0,2 | 0,0 |
| *III* | P | 0,2 | 0,0 | 0,2 | 0,0 | 0,0 | 0,0 | 0,0 | 0,0 | 0,0 | 0,5 | 0,0 | 0,0 | 0,0 | 0,6 | - | 0,0 | 0,2 | 0,0 |
| *IV* | P | 0,2 | 0,0 | 0,1 | 0,0 | 0,0 | 0,0 | 0,0 | 0,0 | 0,0 | 0,4 | 0,0 | 0,0 | 0,0 | 0,6 | - | 0,0 | 0,2 | 0,0 |
| **22** *I* | P | 0,2 | 0,0 | 0,1 | 0,0 | 0,0 | 0,0 | 0,0 | 0,0 | 0,0 | 0,4 | 0,0 | 0,0 | 0,0 | 0,6 | - | 0,0 | 0,2 | 0,0 |
| *II* | P | 0,2 | 0,0 | 0,1 | 0,0 | 0,0 | 0,0 | 0,0 | 0,0 | 0,0 | 0,4 | 0,0 | 0,0 | 0,0 | 0,6 | - | 0,0 | 0,2 | 0,0 |
| *III* | P | 0,2 | 0,0 | 0,1 | 0,0 | 0,0 | 0,0 | 0,0 | 0,0 | 0,0 | 0,3 | 0,0 | 0,0 | 0,0 | 0,6 | - | 0,0 | 0,1 | 0,0 |
| *IV* | P | 0,2 | 0,0 | 0,1 | 0,0 | 0,0 | 0,0 | 0,0 | 0,0 | 0,0 | 0,3 | 0,0 | 0,0 | 0,0 | 0,7 | - | 0,0 | 0,1 | 0,0 |
| **23** *I* | A | 0,2 | 0,0 | 0,1 | 0,0 | 0,0 | - | 0,0 | 0,0 | 0,0 | 0,3 | 0,0 | 0,0 | 0,0 | 0,6 | - | 0,0 | 0,1 | 0,0 |

Véanse notas al final del capítulo.

## NOTAS A LOS CUADROS DEL CAPÍTULO 13. COMUNIDADES AUTÓNOMAS

**Cuadro 13.1**
a. Pasivos emitidos por las Comunidades Autónomas en poder de otras Comunidades Autónomas, otras cuentas pendientes de pago y ajustes por diferencias entre el valor de mercado y el valor nominal de los pasivos, la contracción de pasivos por acciones y otras participaciones (PF.5), así como otros ajustes como consecuencia de reclasificaciones de unidades institucionales y otras revisiones de información.
b. El PIB a precios de mercado se ha elaborado a partir de la serie oficial de la CNE trimestral que publica el INE agregando los últimos cuatro trimestres para cada fecha de referencia.

**Cuadro 13.2**
Nota: Los porcentajes de los trimestres se calculan: 1) cuando se dispone del PIB de los cuatro trimestres del año en cuestión se toma como referencia el PIB del año; 2) cuando no se dispone del PIB de los cuatro trimestres del año en cuestión se toma como referencia el PIB anual que resulta de agregar el PIB trimestral de los últimos cuatro trimestres.
Véanse notas al cuadro 13.1.

**Cuadro 13.3**
a. Variaciones anuales de la columna 9 del cuadro 13.1.
b. Un signo positivo significa que el concepto correspondiente contribuye a incrementar la deuda; un signo negativo, que contribuye a disminuirla.
c. Columna detallada en el cuadro 13.5.
d. Incluye efectos como los producidos por reclasificación de unidades institucionales o instrumentos financieros.
e. Incluye los ajustes por los intereses devengados menos los intereses pagados, por primas de emisión o de amortización, por la diferencia entre el nominal emitido y el efectivo captado en las emisiones a descuento, por pérdidas o ganancias de capital realizadas en la amortización anticipada de pasivos y la contracción de pasivos por acciones y otras participaciones (PF 5).

**Cuadro 13.4**
Véanse notas al cuadro 13.3.

**Cuadro 13.7**
a. El detalle de las emisiones en euros y en monedas distintas del euro se puede consultar en el capítulo 21, cuadro 18. La diferencia entre la columna 3 de este cuadro, 'Total valores representativos de deuda', y la columna 1 del cuadro 21.18, 'Total valores distintos de acciones, excepto derivados financieros', se debe a que la Deuda elaborada según la metodología del Protocolo de Déficit Excesivo (PDE) tiene en cuenta las operaciones swaps de divisa realizadas por las diferentes Comunidades Autónomas.

**Cuadro 13.8**
a. Incluye los Órganos de Gobierno de las Comunidades Autónomas.
b. El PIB a precios de mercado se ha elaborado a partir de la serie oficial de la CNE trimestral que publica el INE agregando los últimos cuatro trimestres para cada fecha de referencia.

**Cuadro 13.9**
a. Para cada Comunidad Autónoma incluye las unidades que se ocupan de la administración general de la Comunidad Autónoma, las universidades localizadas en su ámbito y aquellos organismos y empresas dependientes de la Comunidad Autónoma que se clasifican como Administraciones Públicas. Las Ciudades Autónomas de Ceuta y Melilla se clasifican en el subsector Corporaciones Locales de la Contabilidad Nacional.
b. Las Diputaciones Forales del País Vasco se clasifican en el subsector Corporaciones Locales de la Contabilidad Nacional. En el cuadro 14.8, columna 16, se ofrece la deuda de las Diputaciones Forales del País Vasco.

**Cuadro 13.10**
c. El PIB a precios de mercado utilizado para el total se ha elaborado a partir de la serie oficial de la CNE trimestral que publica el INE, agregando los últimos cuatro trimestres para cada fecha de referencia. Para las Comunidades Autónomas, se ha aplicado al PIB pm nacional la estructura regional del último PIB pm de la Contabilidad Regional de España (CRE) publicado por el INE.
Véanse notas al cuadro 13.9.

**Cuadro 13.11**
a. Las unidades que se recogen aquí como Empresas Públicas son los principales organismos no administrativos, entes y empresas de las Comunidades Autónomas no clasificadas como Administraciones Públicas. Para facilitar la comparación con la deuda de las Administraciones Públicas que figura en los cuadros anteriores (que es la deuda pública en sentido estricto), la deuda de las Empresas Públicas que figura en este cuadro se ha calculado siguiendo la metodología del PDE. La deuda de las Empresas Públicas no está incluida en el ámbito del PDE y, por tanto, a diferencia de la deuda de las Administraciones Públicas (deuda pública), no se incluye en las Notificaciones que se remiten a la Comisión Europea.

**Cuadro 13.12**
c. El PIB a precios de mercado utilizado para el total se ha elaborado a partir de la serie oficial de la CNE trimestral que publica el INE, agregando los últimos cuatro trimestres para cada fecha de referencia. Para las Comunidades Autónomas, se ha aplicado al PIB pm nacional la estructura regional del último PIB pm de la Contabilidad Regional de España (CRE) publicado por el INE.
Véanse notas a del cuadro 13.11 y b del cuadro 13.9.

# CAPÍTULO 14 CORPORACIONES LOCALES

## 14. CORPORACIONES LOCALES

### 14.1 Capacidad (+) o necesidad (-) de financiación, pasivos en circulación y deuda según el Protocolo de Déficit Excesivo (PDE). Importes

*Capacidad (+) o necesidad (-) de financiación: INE e IGAE. PIBpm: INE.*

*Millones de euros*

| | | Capacidad (+) o Necesidad (-) de financiación | Pasivos en circulación y deuda según el PDE | | | | | | | | Pro memoria: PIB pm (b) |
|---|---|---|---|---|---|---|---|---|---|---|---|
| | | | Pasivos en circulación según las Cuentas Financieras de la Economía Española | Ajustes por pasivos no incluidos en la deuda PDE, por valoración y otros (a) | | | | | | Deuda según el PDE | |
| | | | | Total | Deuda PDE de Corporaciones Locales en poder de otras Corporaciones locales | Otras cuentas pendientes de pago | | | Ajustes de valoración y otros | | |
| | | | | | | Total | En poder de otras Administraciones Públicas | Resto | | | |
| | | 1 | 2 | 3=4+5+8 | 4 | 5=6+7 | 6 | 7 | 8 | 9=2-3 | 10 |
| **05** | | -548 | 39 125 | 13 591 | - | 13 439 | 23 | 13 416 | 152 | 25 535 | 927 357 |
| **06** | | 759 | 42 499 | 14 965 | - | 14 864 | 24 | 14 840 | 101 | 27 534 | 1 003 823 |
| **07** | | -3 338 | 46 318 | 16 933 | - | 16 842 | 20 | 16 822 | 92 | 29 385 | 1 075 539 |
| **08** | | -5 375 | 50 768 | 18 993 | - | 18 896 | 26 | 18 870 | 97 | 31 775 | 1 109 541 |
| **09** | | -5 910 | 55 075 | 20 374 | - | 20 298 | 49 | 20 249 | 76 | 34 700 | 1 069 323 |
| **10** | | -7 051 | 59 780 | 24 328 | - | 24 389 | 1 459 | 22 930 | -62 | 35 453 | 1 072 709 |
| **11** | | -8 506 | 64 890 | 28 070 | - | 28 185 | 5 341 | 22 844 | -115 | 36 819 | 1 063 763 |
| **12** | | 3 307 | 62 771 | 18 768 | - | 18 850 | 4 430 | 14 420 | -81 | 44 003 | 1 031 104 |
| **13** | | 5 689 | 59 475 | 17 365 | - | 17 291 | 3 923 | 13 368 | 74 | 42 109 | 1 020 677 |
| **14** | | 5 452 | 56 107 | 17 778 | - | 17 558 | 3 280 | 14 278 | 220 | 38 329 | 1 032 608 |
| **15** | | 4 645 | 53 222 | 18 113 | - | 17 914 | 3 496 | 14 418 | 199 | 35 109 | 1 078 092 |
| **16** | | 6 986 | 50 170 | 17 973 | - | 17 778 | 2 399 | 15 379 | 195 | 32 197 | 1 114 420 |
| **17** | | 6 733 | 47 940 | 18 905 | - | 18 762 | 2 160 | 16 602 | 143 | 29 034 | 1 162 492 |
| **18** | | 6 339 | 45 086 | 19 306 | - | 19 193 | 1 899 | 17 294 | 113 | 25 780 | 1 203 859 |
| **19** | | 3 831 | 42 330 | 19 098 | - | 18 927 | 1 725 | 17 202 | 172 | 23 231 | 1 245 513 |
| **20** | | 2 758 | 42 169 | 20 216 | - | 20 016 | 1 356 | 18 660 | 200 | 21 953 | 1 117 989 |
| **21** | P | 3 457 | 42 841 | 20 770 | - | 20 621 | 1 158 | 19 463 | 149 | 22 071 | 1 206 842 |
| **22** | A | -1 647 | 49 766 | 26 747 | - | 26 734 | 5 046 | 21 688 | 12 | 23 019 | 1 327 108 |
| **21** *III* | P | 3 440 | 43 871 | 21 526 | - | 21 360 | 1 183 | 20 177 | 166 | 22 346 | 1 175 277 |
| *IV* | P | 1 151 | 42 841 | 20 770 | - | 20 621 | 1 158 | 19 463 | 149 | 22 071 | 1 206 842 |
| **22** *I* | P | -622 | 46 280 | 23 831 | - | 23 704 | 1 118 | 22 586 | 128 | 22 449 | 1 238 437 |
| *II* | P | -1 628 | 46 897 | 24 087 | - | 24 044 | 1 081 | 22 963 | 44 | 22 810 | 1 271 001 |
| *III* | P | -439 | 50 868 | 28 586 | - | 28 562 | 4 925 | 23 637 | 24 | 22 282 | 1 301 130 |
| *IV* | A | 1 042 | 49 766 | 26 747 | - | 26 734 | 5 046 | 21 688 | 12 | 23 019 | 1 327 108 |

Véanse notas al final del capítulo.

## 14. CORPORACIONES LOCALES

### 14.2 Capacidad (+) o necesidad (-) de financiación, pasivos en circulación y deuda según el Protocolo de Déficit Excesivo (PDE). Porcentajes del PIB pm

*Capacidad (+) o necesidad (-) de financiación: INE e IGAE. PIBpm: INE.*

*Porcentajes*

| | | Capacidad (+) o Necesidad (-) de financiación | Pasivos en circulación y deuda según el PDE | | | | | | | | Pro memoria: PIB pm (b) |
|---|---|---|---|---|---|---|---|---|---|---|---|
| | | | Pasivos en circulación según las Cuentas Financieras de la Economía Española | Ajustes por pasivos no incluidos en la deuda PDE, por valoración y otros (a) | | | | | | Deuda según el PDE | |
| | | | | Total | Deuda PDE de Corporaciones Locales en poder de otras Corporaciones locales | Otras cuentas pendientes de pago | | | Ajustes de valoración y otros | | |
| | | | | | | Total | En poder de otras Administraciones Públicas | Resto | | | |
| | | 1 | 2 | 3=4+5+8 | 4 | 5=6+7 | 6 | 7 | 8 | 9=2-3 | 10 |
| **05** | | -0,1 | 4,2 | 1,5 | - | 1,4 | 0,0 | 1,4 | 0,0 | 2,8 | 927 357 |
| **06** | | 0,1 | 4,2 | 1,5 | - | 1,5 | 0,0 | 1,5 | 0,0 | 2,7 | 1 003 823 |
| **07** | | -0,3 | 4,3 | 1,6 | - | 1,6 | 0,0 | 1,6 | 0,0 | 2,7 | 1 075 539 |
| **08** | | -0,5 | 4,6 | 1,7 | - | 1,7 | 0,0 | 1,7 | 0,0 | 2,9 | 1 109 541 |
| **09** | | -0,6 | 5,2 | 1,9 | - | 1,9 | 0,0 | 1,9 | 0,0 | 3,2 | 1 069 323 |
| **10** | | -0,7 | 5,6 | 2,3 | - | 2,3 | 0,1 | 2,1 | -0,0 | 3,3 | 1 072 709 |
| **11** | | -0,8 | 6,1 | 2,6 | - | 2,6 | 0,5 | 2,1 | -0,0 | 3,5 | 1 063 763 |
| **12** | | 0,3 | 6,1 | 1,8 | - | 1,8 | 0,4 | 1,4 | -0,0 | 4,3 | 1 031 104 |
| **13** | | 0,6 | 5,8 | 1,7 | - | 1,7 | 0,4 | 1,3 | 0,0 | 4,1 | 1 020 677 |
| **14** | | 0,5 | 5,4 | 1,7 | - | 1,7 | 0,3 | 1,4 | 0,0 | 3,7 | 1 032 608 |
| **15** | | 0,4 | 4,9 | 1,7 | - | 1,7 | 0,3 | 1,3 | 0,0 | 3,3 | 1 078 092 |
| **16** | | 0,6 | 4,5 | 1,6 | - | 1,6 | 0,2 | 1,4 | 0,0 | 2,9 | 1 114 420 |
| **17** | | 0,6 | 4,1 | 1,6 | - | 1,6 | 0,2 | 1,4 | 0,0 | 2,5 | 1 162 492 |
| **18** | | 0,5 | 3,7 | 1,6 | - | 1,6 | 0,2 | 1,4 | 0,0 | 2,1 | 1 203 859 |
| **19** | | 0,3 | 3,4 | 1,5 | - | 1,5 | 0,1 | 1,4 | 0,0 | 1,9 | 1 245 513 |
| **20** | | 0,2 | 3,8 | 1,8 | - | 1,8 | 0,1 | 1,7 | 0,0 | 2,0 | 1 117 989 |
| **21** | P | 0,3 | 3,5 | 1,7 | - | 1,7 | 0,1 | 1,6 | 0,0 | 1,8 | 1 206 842 |
| **22** | A | -0,1 | 3,7 | 2,0 | - | 2,0 | 0,4 | 1,6 | 0,0 | 1,7 | 1 327 108 |
| **21** *III* | P | 0,3 | 3,7 | 1,8 | - | 1,8 | 0,1 | 1,7 | 0,0 | 1,9 | 1 175 277 |
| *IV* | P | 0,1 | 3,5 | 1,7 | - | 1,7 | 0,1 | 1,6 | 0,0 | 1,8 | 1 206 842 |
| **22** *I* | P | -0,0 | 3,7 | 1,9 | - | 1,9 | 0,1 | 1,8 | 0,0 | 1,8 | 1 238 437 |
| *II* | P | -0,1 | 3,7 | 1,9 | - | 1,9 | 0,1 | 1,8 | 0,0 | 1,8 | 1 271 001 |
| *III* | P | -0,0 | 3,9 | 2,2 | - | 2,2 | 0,4 | 1,8 | 0,0 | 1,7 | 1 301 130 |
| *IV* | A | 0,1 | 3,7 | 2,0 | - | 2,0 | 0,4 | 1,6 | 0,0 | 1,7 | 1 327 108 |

Véanse notas al final del capítulo.

## 14. CORPORACIONES LOCALES

### 14.3 Conciliación entre la necesidad de financiación y la variación de la deuda elaborada según el Protocolo de Déficit Excesivo (PDE). Importes

*INE, IGAE y Banco de España* — *Millones de euros*

| | | Variación de la deuda elaborada según el PDE (a) | Necesidad(+) o Capac.(-) de financia-ción | Adquisiciones netas de activos financieros (b)(c) | | | Ajustes (b) | | | | | | | |
|---|---|---|---|---|---|---|---|---|---|---|---|---|---|---|
| | | | | Total | Frente a Adminis-traciones Públicas | Resto | Total | Otras cuentas pendientes de pago | | | Otras operaciones financieras frente a Corporacio-nes Locales | Por varia-ciones en el tipo de cambio | Otros cambios en volumen de la deuda (d) | Otros ajustes (e) |
| | | | | | | | | Total | Frente a otras Ad-ministra-ciones Públicas | Resto | | | | |
| | | 1=2+3+6 | 2 | 3=4+5 | 4 | 5 | 11+12+13<br>6=7+10+ | 7=8+9 | 8 | 9 | 10 | 11 | 12 | 13 |
| **04** | | 1 239 | -112 | 1 904 | 33 | 1 871 | -553 | -579 | 13 | -592 | - | 2 | - | 24 |
| **05** | | 1 382 | 548 | 3 701 | 40 | 3 661 | -2 868 | -2 790 | -11 | -2 779 | - | -4 | - | -73 |
| **06** | | 2 000 | -759 | 4 336 | 30 | 4 307 | -1 578 | -1 425 | -1 | -1 424 | - | -0 | - | -152 |
| **07** | | 1 850 | 3 338 | 329 | 31 | 298 | -1 816 | -1 981 | 4 | -1 985 | - | -1 | - | 165 |
| **08** | | 2 390 | 5 375 | -789 | 325 | -1 114 | -2 196 | -2 054 | -6 | -2 048 | - | 1 | - | -143 |
| **09** | | 2 925 | 5 910 | -1 618 | -222 | -1 396 | -1 367 | -1 402 | -23 | -1 379 | - | -0 | - | 35 |
| **10** | | 752 | 7 051 | -2 213 | -42 | -2 171 | -4 085 | -4 091 | -1 410 | -2 681 | - | 1 | - | 5 |
| **11** | | 1 367 | 8 506 | -3 395 | -138 | -3 257 | -3 744 | -3 796 | -3 882 | 86 | - | 7 | - | 44 |
| **12** | | 7 184 | -3 307 | 1 103 | 14 | 1 089 | 9 388 | 9 336 | 911 | 8 425 | - | 0 | - | 53 |
| **13** | | -1 894 | -5 689 | 2 228 | 338 | 1 890 | 1 568 | 1 557 | 507 | 1 050 | - | -0 | - | 11 |
| **14** | | -3 780 | -5 452 | 1 946 | 217 | 1 729 | -274 | -266 | 643 | -909 | - | 1 | - | -9 |
| **15** | | -3 220 | -4 645 | 1 709 | 11 | 1 698 | -284 | -358 | -216 | -142 | - | 1 | - | 73 |
| **16** | | -2 912 | -6 986 | 4 001 | -28 | 4 028 | 73 | 136 | 1 097 | -961 | - | 0 | - | -63 |
| **17** | | -3 162 | -6 733 | 4 720 | 118 | 4 602 | -1 149 | -984 | 239 | -1 223 | - | -1 | - | -165 |
| **18** | | -3 254 | -6 339 | 3 478 | -104 | 3 582 | -393 | -431 | 261 | -692 | - | 0 | - | 37 |
| **19** | | -2 549 | -3 831 | 974 | -261 | 1 235 | 309 | 266 | 174 | 92 | - | 0 | - | 43 |
| **20** | | -1 279 | -2 758 | 2 552 | 94 | 2 458 | -1 073 | -1 089 | 369 | -1 458 | - | -0 | - | 17 |
| **21** | P | 118 | -3 457 | 4 163 | 682 | 3 480 | -588 | -605 | 198 | -803 | - | 0 | - | 17 |
| **22** | A | 949 | 1 647 | 5 103 | 204 | 4 899 | -5 802 | -6 113 | -3 888 | -2 225 | - | 0 | - | 311 |
| **21** *III* | P | -324 | -3 440 | 3 187 | 927 | 2 259 | -70 | -67 | 35 | -102 | - | 0 | - | -4 |
| *IV* | P | -275 | -1 151 | 118 | -804 | 921 | 758 | 738 | 25 | 713 | - | 0 | - | 20 |
| **22** *I* | P | 378 | 622 | 3 203 | 546 | 2 657 | -3 447 | -3 082 | 40 | -3 122 | - | 0 | - | -365 |
| *II* | P | 361 | 1 628 | 51 | 1 | 51 | -1 318 | -340 | 37 | -377 | - | 0 | - | -978 |
| *III* | P | -528 | 439 | 4 078 | 449 | 3 629 | -5 045 | -4 519 | -3 844 | -674 | - | 0 | - | -526 |
| *IV* | A | 737 | -1 042 | -2 230 | -792 | -1 437 | 4 008 | 1 828 | -121 | 1 949 | - | -0 | - | 2 181 |

Véanse notas al final del capítulo.

## 14. CORPORACIONES LOCALES

### 14.4 Conciliación entre la necesidad de financiación y la variación de la deuda elaborada según el Protocolo de Déficit Excesivo (PDE). Porcentajes del PIB pm

*INE, IGAE y Banco de España* — *Porcentajes*

| | | Variación de la deuda elaborada según el PDE (a) | Necesidad(+) o Capac.(-) de financia-ción | Adquisiciones netas de activos financieros (b)(c) | | | Ajustes (b) | | | | | | | |
|---|---|---|---|---|---|---|---|---|---|---|---|---|---|---|
| | | | | Total | Frente a Adminis-traciones Públicas | Resto | Total | Otras cuentas pendientes de pago | | | Otras operaciones financieras frente a Corporacio-nes Locales | Por varia-ciones en el tipo de cambio | Otros cambios en volumen de la deuda (d) | Otros ajustes (e) |
| | | | | | | | | Total | Frente a otras Ad-ministra-ciones Públicas | Resto | | | | |
| | | 1=2+3+6 | 2 | 3=4+5 | 4 | 5 | 11+12+13<br>6=7+10+ | 7=8+9 | 8 | 9 | 10 | 11 | 12 | 13 |
| **04** | | 0,1 | -0,0 | 0,2 | 0,0 | 0,2 | -0,1 | -0,1 | 0,0 | -0,1 | - | 0,0 | - | 0,0 |
| **05** | | 0,1 | 0,1 | 0,4 | 0,0 | 0,4 | -0,3 | -0,3 | -0,0 | -0,3 | - | -0,0 | - | -0,0 |
| **06** | | 0,2 | -0,1 | 0,4 | 0,0 | 0,4 | -0,2 | -0,1 | -0,0 | -0,1 | - | -0,0 | - | -0,0 |
| **07** | | 0,2 | 0,3 | 0,0 | 0,0 | 0,0 | -0,2 | -0,2 | 0,0 | -0,2 | - | -0,0 | - | 0,0 |
| **08** | | 0,2 | 0,5 | -0,1 | 0,0 | -0,1 | -0,2 | -0,2 | -0,0 | -0,2 | - | 0,0 | - | -0,0 |
| **09** | | 0,3 | 0,6 | -0,2 | -0,0 | -0,1 | -0,1 | -0,1 | -0,0 | -0,1 | - | -0,0 | - | 0,0 |
| **10** | | 0,1 | 0,7 | -0,2 | -0,0 | -0,2 | -0,4 | -0,4 | -0,1 | -0,2 | - | 0,0 | - | 0,0 |
| **11** | | 0,1 | 0,8 | -0,3 | -0,0 | -0,3 | -0,4 | -0,4 | -0,4 | 0,0 | - | 0,0 | - | 0,0 |
| **12** | | 0,7 | -0,3 | 0,1 | 0,0 | 0,1 | 0,9 | 0,9 | 0,1 | 0,8 | - | 0,0 | - | 0,0 |
| **13** | | -0,2 | -0,6 | 0,2 | 0,0 | 0,2 | 0,2 | 0,2 | 0,0 | 0,1 | - | -0,0 | - | 0,0 |
| **14** | | -0,4 | -0,5 | 0,2 | 0,0 | 0,2 | -0,0 | -0,0 | 0,1 | -0,1 | - | 0,0 | - | -0,0 |
| **15** | | -0,3 | -0,4 | 0,2 | 0,0 | 0,2 | -0,0 | -0,0 | -0,0 | -0,0 | - | 0,0 | - | 0,0 |
| **16** | | -0,3 | -0,6 | 0,4 | -0,0 | 0,4 | 0,0 | 0,0 | 0,1 | -0,1 | - | 0,0 | - | -0,0 |
| **17** | | -0,3 | -0,6 | 0,4 | 0,0 | 0,4 | -0,1 | -0,1 | 0,0 | -0,1 | - | -0,0 | - | -0,0 |
| **18** | | -0,3 | -0,5 | 0,3 | -0,0 | 0,3 | -0,0 | -0,0 | 0,0 | -0,1 | - | 0,0 | - | 0,0 |
| **19** | | -0,2 | -0,3 | 0,1 | -0,0 | 0,1 | 0,0 | 0,0 | 0,0 | 0,0 | - | 0,0 | - | 0,0 |
| **20** | | -0,1 | -0,2 | 0,2 | 0,0 | 0,2 | -0,1 | -0,1 | 0,0 | -0,1 | - | -0,0 | - | 0,0 |
| **21** | P | 0,0 | -0,3 | 0,3 | 0,1 | 0,3 | -0,0 | -0,1 | 0,0 | -0,1 | - | 0,0 | - | 0,0 |
| **22** | A | 0,1 | 0,1 | 0,4 | 0,0 | 0,4 | -0,4 | -0,5 | -0,3 | -0,2 | - | 0,0 | - | 0,0 |
| **21** *III* | P | -0,0 | -0,3 | 0,3 | 0,1 | 0,2 | -0,0 | -0,0 | 0,0 | -0,0 | - | 0,0 | - | -0,0 |
| *IV* | P | -0,0 | -0,1 | 0,0 | -0,1 | 0,1 | 0,1 | 0,1 | 0,0 | 0,1 | - | 0,0 | - | 0,0 |
| **22** *I* | P | 0,0 | 0,0 | 0,2 | 0,0 | 0,2 | -0,3 | -0,2 | 0,0 | -0,2 | - | 0,0 | - | -0,0 |
| *II* | P | 0,0 | 0,1 | 0,0 | 0,0 | 0,0 | -0,1 | -0,0 | 0,0 | -0,0 | - | 0,0 | - | -0,1 |
| *III* | P | -0,0 | 0,0 | 0,3 | 0,0 | 0,3 | -0,4 | -0,3 | -0,3 | -0,1 | - | 0,0 | - | -0,0 |
| *IV* | A | 0,1 | -0,1 | -0,2 | -0,1 | -0,1 | 0,3 | 0,1 | -0,0 | 0,1 | - | -0,0 | - | 0,2 |

Véanse notas al final del capítulo.

*Millones de euros*

| | | Total | Efectivo y depósitos | | | | Valores representativos de deuda | | | Prés-tamos | Partici-paciones en el capital y en fondos de in-versión | Sistemas de segu-ros, de pensiones y de ga-rantías estan-darizadas | Deri-vados finan-cieros | Otras cuentas pendien-tes de cobro | Pro memoria: Activos financie-ros frente a Adminstra-ciones Públicas |
|---|---|---|---|---|---|---|---|---|---|---|---|---|---|---|---|
| | | | Total | Depósitos en el Banco de España | Resto depósi-tos transfe-ribles | Otros depó-sitos | Total | A corto plazo | A largo plazo | | | | | | |
| | | 11+12+13 1=2+6+9+10+ | 2=3+4+5 | 3 | 4 | 5 | 6=7+8 | 7 | 8 | 9 | 10 | 11 | 12 | 13 | 14 |
| **04** | | 1 904 | 1 731 | -2 | 1 235 | 498 | 5 | - | 5 | - | 20 | - | -3 | 150 | 33 |
| **05** | | 3 701 | 3 253 | 1 | 2 468 | 784 | 5 | - | 5 | 3 | 247 | - | -3 | 196 | 40 |
| **06** | | 4 336 | 4 084 | -1 | 2 290 | 1 795 | 5 | - | 5 | -2 | 172 | - | -2 | 80 | 30 |
| **07** | | 329 | 139 | 0 | -208 | 347 | 5 | - | 5 | 3 | 100 | - | -6 | 88 | 31 |
| **08** | | -789 | -1 161 | 0 | -946 | -215 | 5 | - | 5 | 83 | 96 | - | -7 | 195 | 325 |
| **09** | | -1 618 | -1 354 | -0 | -1 250 | -103 | 5 | - | 5 | 112 | -16 | - | 1 | -366 | -222 |
| **10** | | -2 213 | -1 976 | -1 | -1 221 | -754 | 5 | - | 5 | 59 | -161 | - | 20 | -160 | -42 |
| **11** | | -3 395 | -3 216 | -3 | -2 241 | -972 | 5 | - | 5 | -22 | -24 | - | 39 | -176 | -138 |
| **12** | | 1 103 | 820 | -1 | 641 | 179 | 0 | - | 0 | 172 | 26 | - | 65 | 20 | 14 |
| **13** | | 2 228 | 1 784 | 0 | 999 | 784 | -0 | - | -0 | 48 | -21 | - | 79 | 337 | 338 |
| **14** | | 1 946 | 1 314 | 0 | 1 063 | 251 | -0 | - | -0 | -58 | 10 | - | - | 680 | 217 |
| **15** | | 1 709 | 1 442 | 0 | 1 903 | -460 | -0 | - | -0 | -6 | 16 | - | 2 | 255 | 11 |
| **16** | | 4 001 | 3 741 | -1 | 3 778 | -37 | 2 | -0 | 2 | 19 | 49 | - | 14 | 176 | -28 |
| **17** | | 4 720 | 4 120 | -0 | 4 366 | -246 | -4 | - | -4 | 29 | 44 | - | 14 | 517 | 118 |
| **18** | | 3 478 | 3 357 | -0 | 3 641 | -284 | 2 | - | 2 | -13 | 53 | - | 8 | 72 | -104 |
| **19** | | 974 | 772 | 0 | 992 | -221 | 1 | - | 1 | 45 | 12 | - | 8 | 136 | -261 |
| **20** | | 2 552 | 3 003 | 281 | 3 421 | -699 | 12 | - | 12 | -15 | 17 | - | 8 | -472 | 94 |
| **21** | P | 4 163 | 2 382 | 68 | 3 425 | -1 111 | -0 | - | -0 | 32 | 17 | - | 8 | 1 725 | 682 |
| **22** | A | 5 103 | 3 557 | -41 | -377 | 3 975 | 28 | 1 | 26 | 22 | 33 | - | 4 | 1 460 | 204 |
| **21** *III* | P | 3 187 | 3 529 | 195 | 3 472 | -138 | 0 | - | 0 | -132 | 0 | - | - | -211 | 927 |
| *IV* | P | 118 | 3 | -14 | 965 | -948 | 0 | - | 0 | -161 | 3 | - | 4 | 269 | -804 |
| **22** *I* | P | 3 203 | 1 058 | -18 | -1 094 | 2 170 | 3 | - | 3 | 223 | 0 | - | - | 1 920 | 546 |
| *II* | P | 51 | 768 | -74 | -129 | 971 | 17 | - | 17 | -155 | -2 | - | 4 | -581 | 1 |
| *III* | P | 4 078 | 2 560 | 35 | 2 277 | 249 | 3 | 1 | 2 | 719 | 37 | - | - | 759 | 449 |
| *IV* | A | -2 230 | -829 | 16 | -1 430 | 585 | 5 | 1 | 4 | -765 | -2 | - | - | -638 | -792 |

Véanse notas al final del capítulo.

*Datos referidos a Marzo de 2023*

*Millones de euros*

| | Serie en cuadro y columna/ *Time series in table and column* | Total | Valores representativos de deuda/*Debt securities* | | | Préstamos/*loans* | | | | | | | | |
|---|---|---|---|---|---|---|---|---|---|---|---|---|---|---|
| | | | Total | Corto plazo / *Short-term* | Largo plazo/ *Long-term* | Total | Instituciones financieras residentes / *Resident financial institutions* | | | | Resto del mundo/ *Rest of the world* | Fondo de Financiación a Corporaciones Locales/ *Fund for the Financing of Local Governments (FFCCLL)* | Asociaciones Público-Privadas (APPs)/ *Public--Private Partnerships (PPPs)* | |
| | | | | | | | Total | Del cual: factoring sin recurso | Corto plazo /*Short-term* | Largo plazo /*Long-term* | | | | |
| | 1 | 2=3+6 | 3=4+5 | 4 | 5 | +12+13 6=7+11 | 7=9+10 | 8 | 9 | 10 | 11 | *12* | 13 | |
| **TOTAL** | **14.8/1** | **23 032** | **385** | **-** | **385** | **22 647** | **14 009** | **408** | **593** | **13 416** | **1 793** | **6 212** | **634** | **TOTAL** |
| 1. Ayuntamientos | 14.8/3 | 18 470 | 335 | - | 335 | 18 135 | 10 560 | 287 | 337 | 10 223 | 1 002 | 6 211 | 362 | 1. Municipalities |
| Capitales de provincia | 14.8/4 | 7 514 | 335 | - | 335 | 7 179 | 5 005 | 69 | 71 | 4 934 | 977 | 850 | 347 | Provincial capitals |
| Más de 300.000 habitantes | 14.9/1 | 5 187 | 335 | - | 335 | 4 852 | 3 490 | 30 | 33 | 3 456 | 977 | 77 | 309 | More than 300.000 inhab. |
| Alicante | 14.9/2 | 0 | - | - | - | 0 | 0 | 0 | 0 | - | - | - | - | Alicante |
| Barcelona | 14.9/3 | 1 118 | 35 | - | 35 | 1 083 | 450 | 0 | 0 | 449 | 633 | - | - | Barcelona |
| Bilbao | 14.9/4 | 31 | - | - | - | 31 | 7 | - | 0 | 7 | - | - | 24 | Bilbao |
| Córdoba | 14.9/5 | 180 | - | - | - | 180 | 180 | 7 | 7 | 173 | - | - | - | Córdoba |
| Madrid | 14.9/6 | 1 920 | 300 | - | 300 | 1 620 | 1 523 | 12 | 12 | 1 510 | 92 | - | 5 | Madrid |
| Málaga | 14.9/7 | 272 | - | - | - | 272 | 247 | 0 | 0 | 247 | 25 | - | - | Málaga |
| Murcia | 14.9/8 | 241 | - | - | - | 241 | 88 | - | 1 | 87 | - | 2 | 151 | Murcia |
| Palma | 14.9/9 | 168 | - | - | - | 168 | 160 | 4 | 4 | 156 | - | 7 | - | Palma |
| Las Palmas | 14.9/10 | 1 | - | - | - | 1 | 1 | 1 | 1 | 0 | - | - | - | Las Palmas |
| Sevilla | 14.9/11 | 251 | - | - | - | 251 | 214 | 0 | 0 | 214 | 36 | - | - | Sevilla |
| València | 14.9/12 | 221 | - | - | - | 221 | 207 | - | 2 | 206 | 13 | - | - | Valencia |
| Valladolid | 14.9/13 | 162 | - | - | - | 162 | 162 | 5 | 5 | 157 | - | - | - | Valladolid |
| Zaragoza | 14.9/14 | 623 | - | - | - | 623 | 250 | - | 0 | 250 | 176 | 67 | 130 | Zaragoza |
| Resto de capitales de provincia | 14.8/7 | 2 327 | - | - | - | 2 327 | 1 516 | 39 | 38 | 1 477 | - | 773 | 38 | Other provincial capitals |
| No capitales de provincia | 14.8/8 | 10 956 | - | - | - | 10 956 | 5 555 | 218 | 265 | 5 289 | 26 | 5 362 | 15 | Non provincial capitals |
| 2. Diputaciones, Consejos y Cabildos Insulares | 14.8/9 | 4 312 | 50 | - | 50 | 4 262 | 3 199 | 120 | 255 | 2 944 | 791 | - | 272 | 2. Provincial Governments |
| Diputaciones de Régimen Común | 14.8/10 | 824 | - | - | - | 824 | 761 | 10 | 145 | 616 | 3 | - | 60 | Ordinary regime |
| Diputaciones Forales del País Vasco | 14.8/11 | 3 084 | 50 | - | 50 | 3 034 | 2 228 | 32 | 33 | 2 195 | 788 | - | 18 | Specific Status |
| Consejos y Cabildos Insulares | 14.8/12 | 404 | - | - | - | 404 | 210 | 77 | 77 | 132 | - | - | 194 | Island Authorities |
| 3. Ciudades Autónomas | 14.8/13 | 250 | - | - | - | 250 | 250 | 1 | 1 | 249 | - | 0 | - | Autonomous cities |
| **PRO MEMORIA: EMPRESAS PÚBLICAS NO INCLUIDAS EN EL SECTOR AAPP** | **-** | **2 481** | **130** | **-** | **130** | **2 351** | **1 941** | **41** | **44** | **1 897** | **410** | **-** | **-** | **MEMORANDUM ITEM: PUBLIC ENTERPRISES NOT INCLUDED WITHIN THE GENERAL GOVERNMENT** |

*March 2023 data*

*EUR millions*

**14.6 Debt according to the Excessive Deficit Procedure (EDP). General Summary**

**14 LOCAL GOVERNMENTS**

Nota: El Fondo de Financiación a Corporaciones Locales ha asumido la deuda a diciembre de 2014 del antiguo Fondo para la Financiación del Pago a Proveedores (FFPP)./ *Note: The Fund for the Financing of Local Governments has assumed the outstanding debt of the former FFPP fund until december 2014.*

## 14.7 Deuda según el Protocolo de Déficit Excesivo (PDE) por instrumentos

*Millones de euros y porcentajes*

| | | Total | | Efectivo y depósitos | Valores representativos de deuda (a) | | | Préstamos | | | Pro memoria: Deuda según el PDE en poder de otras Administraciones Públicas | | | Pro memoria: Avales concedidos |
|---|---|---|---|---|---|---|---|---|---|---|---|---|---|---|
| | | | Porcentajes del PIB pm | | Total | A corto plazo | A largo plazo | Total | A corto plazo | A largo plazo | Total | Fondo de Financiacion a Corporaciones Locales (FFCCLL) | Resto | |
| | | 1=3+4+7 | 2 | 3 | 4=5+6 | 5 | 6 | 7=8+9 | 8 | 9 | 10=11+12 | 11 | 12 | 13 |
| **04** | | 24 153 | 2,8 | - | 2 242 | 0 | 2 242 | 21 911 | 1 746 | 20 165 | - | ... | - | 414 |
| **05** | | 25 535 | 2,8 | - | 2 233 | 0 | 2 233 | 23 301 | 1 524 | 21 777 | - | ... | - | 476 |
| **06** | | 27 534 | 2,7 | - | 2 461 | - | 2 461 | 25 073 | 1 406 | 23 666 | - | ... | - | 421 |
| **07** | | 29 385 | 2,7 | - | 2 593 | - | 2 593 | 26 792 | 1 703 | 25 089 | - | ... | - | 476 |
| **08** | | 31 775 | 2,9 | - | 2 579 | - | 2 579 | 29 196 | 2 852 | 26 345 | - | ... | - | 1 012 |
| **09** | | 34 700 | 3,2 | - | 2 440 | - | 2 440 | 32 261 | 2 393 | 29 868 | - | ... | - | 1 023 |
| **10** | | 35 453 | 3,3 | - | 2 326 | - | 2 326 | 33 127 | 1 572 | 31 555 | - | ... | - | 1 150 |
| **11** | | 36 819 | 3,5 | - | 1 904 | - | 1 904 | 34 915 | 1 593 | 33 322 | - | ... | - | 1 204 |
| **12** | | 44 003 | 4,3 | - | 1 530 | - | 1 530 | 42 473 | 1 561 | 40 912 | 9 435 | 9 435 | - | 1 061 |
| **13** | | 42 109 | 4,1 | - | 1 398 | - | 1 398 | 40 711 | 1 315 | 39 396 | 10 912 | 10 912 | - | 955 |
| **14** | | 38 329 | 3,7 | - | 1 158 | - | 1 158 | 37 171 | 1 210 | 35 960 | 7 536 | 7 536 | - | 761 |
| **15** | | 35 109 | 3,3 | - | 1 158 | - | 1 158 | 33 951 | 1 033 | 32 917 | 7 374 | 7 374 | - | 660 |
| **16** | | 32 197 | 2,9 | - | 1 158 | - | 1 158 | 31 038 | 750 | 30 289 | 7 167 | 7 167 | - | 868 |
| **17** | | 29 034 | 2,5 | - | 993 | - | 993 | 28 041 | 436 | 27 605 | 6 918 | 6 918 | - | 1 797 |
| **18** | | 25 780 | 2,1 | - | 859 | - | 859 | 24 921 | 518 | 24 403 | 6 587 | 6 587 | - | 487 |
| **19** | | 23 231 | 1,9 | - | 806 | - | 806 | 22 425 | 609 | 21 816 | 6 308 | 6 308 | - | 434 |
| **20** | | 21 953 | 2,0 | - | 806 | - | 806 | 21 146 | 351 | 20 795 | 6 312 | 6 312 | - | 563 |
| **21** *II* | P | 22 669 | 2,0 | - | 606 | - | 606 | 22 063 | 978 | 21 086 | 6 315 | 6 315 | - | 752 |
| *III* | P | 22 346 | 1,9 | - | 606 | - | 606 | 21 739 | 755 | 20 984 | 6 578 | 6 578 | - | 774 |
| *IV* | P | 22 071 | 1,8 | - | 606 | - | 606 | 21 464 | 307 | 21 158 | 6 176 | 6 176 | - | 538 |
| **22** *I* | P | 22 449 | 1,8 | - | 606 | - | 606 | 21 842 | 581 | 21 262 | 6 131 | 6 131 | - | 606 |
| *II* | P | 22 810 | 1,8 | - | 606 | - | 606 | 22 204 | 767 | 21 437 | 6 363 | 6 363 | - | 675 |
| *III* | P | 22 282 | 1,7 | - | 606 | - | 606 | 21 676 | 722 | 20 954 | 6 381 | 6 381 | - | 683 |
| *IV* | P | 23 019 | 1,7 | - | 385 | - | 385 | 22 634 | 501 | 22 133 | 6 252 | 6 252 | - | 471 |
| **23** *I* | A | 23 032 | 1,7 | - | 385 | - | 385 | 22 647 | 593 | 22 054 | 6 212 | 6 212 | - | 489 |

Nota: El Fondo de Financiación a Corporaciones Locales ha asumido la deuda, a diciembre de 2014, del Fondo para la Financiación del Pago a Proveedores (FFPP).
Véanse notas al final del capítulo.



## 14.8 Deuda según el Protocolo de Déficit Excesivo (PDE) por tipos de Corporaciones Locales (a)

*Millones de euros y porcentajes*

| | | Total | | Ayuntamientos, mancomunidades y agrupaciones inframunicipales | | | | | | Diputaciones, Consejos y Cabildos Insulares | | | | Ciudades Autónomas |
|---|---|---|---|---|---|---|---|---|---|---|---|---|---|---|
| | | | Porcentajes del PIB pm | Total | Capitales de provincia: Total | Capitales de provincia: Con más de 500.000 habitantes | Capitales de provincia: Con más de 300.000 y menos de 500.000 habit. | Capitales de provincia: Resto capitales | No capitales de Provincia | Total | Diputaciones de Régimen Común | Diputaciones Forales País Vasco | Consejos y Cabildos Insulares | |
| | | +18 1=3+14 | 2 | 3=4+8 | 4=5+6+7 | 5 | 6 | 7 | 8 | +12 9=10+11 | 10 | 11 | 12 | 13 |
| **04** | | 24 153 | 2,8 | 18 786 | 8 365 | 5 182 | - | 3 183 | 10 422 | 5 243 | 3 133 | 1 313 | 797 | 123 |
| **05** | | 25 535 | 2,8 | 20 092 | 9 589 | 6 450 | - | 3 139 | 10 503 | 5 320 | 3 066 | 1 388 | 866 | 123 |
| **06** | | 27 534 | 2,7 | 22 141 | 11 334 | 8 154 | - | 3 179 | 10 807 | 5 279 | 3 110 | 1 281 | 888 | 114 |
| **07** | | 29 385 | 2,7 | 23 874 | 12 278 | 9 192 | 932 | 2 155 | 11 596 | 5 392 | 3 147 | 1 318 | 927 | 118 |
| **08** | | 31 775 | 2,9 | 26 058 | 13 313 | 9 984 | 966 | 2 363 | 12 745 | 5 581 | 3 156 | 1 508 | 918 | 136 |
| **09** | | 34 700 | 3,2 | 28 732 | 14 332 | 10 361 | 1 249 | 2 722 | 14 400 | 5 669 | 3 248 | 1 472 | 949 | 299 |
| **10** | | 35 453 | 3,3 | 28 925 | 14 451 | 10 490 | 1 196 | 2 765 | 14 475 | 6 211 | 3 403 | 1 807 | 1 001 | 316 |
| **11** | | 36 819 | 3,5 | 28 976 | 14 534 | 10 615 | 1 181 | 2 739 | 14 441 | 7 523 | 3 585 | 3 045 | 893 | 320 |
| **12** | | 44 003 | 4,3 | 36 373 | 16 436 | 11 999 | 1 338 | 3 099 | 19 937 | 7 257 | 3 351 | 3 016 | 889 | 374 |
| **13** | | 42 109 | 4,1 | 34 837 | 15 829 | 11 019 | 1 295 | 3 515 | 19 008 | 6 924 | 2 865 | 3 261 | 798 | 348 |
| **14** | | 38 329 | 3,7 | 31 776 | 14 226 | 9 616 | 1 214 | 3 396 | 17 550 | 6 230 | 2 315 | 3 232 | 683 | 323 |
| **15** | | 35 109 | 3,3 | 29 061 | 12 730 | 8 332 | 1 038 | 3 360 | 16 330 | 5 750 | 1 838 | 3 306 | 606 | 299 |
| **16** | | 32 197 | 2,9 | 26 351 | 11 524 | 7 202 | 1 107 | 3 215 | 14 826 | 5 559 | 1 489 | 3 409 | 660 | 288 |
| **17** | | 29 034 | 2,5 | 23 726 | 10 400 | 6 510 | 1 009 | 2 881 | 13 326 | 5 078 | 1 228 | 3 197 | 653 | 230 |
| **18** | | 25 780 | 2,1 | 21 055 | 9 084 | 5 581 | 838 | 2 665 | 11 971 | 4 472 | 953 | 2 995 | 524 | 252 |
| **19** | | 23 231 | 1,9 | 19 098 | 8 014 | 4 741 | 756 | 2 517 | 11 084 | 3 876 | 730 | 2 782 | 364 | 258 |
| **20** | | 21 953 | 2,0 | 17 752 | 7 493 | 4 297 | 745 | 2 452 | 10 258 | 3 946 | 598 | 3 012 | 336 | 255 |
| **21** *II* | P | 22 669 | 2,0 | 17 371 | 7 265 | 4 083 | 720 | 2 462 | 10 106 | 5 056 | 1 328 | 3 397 | 331 | 242 |
| *III* | P | 22 346 | 1,9 | 17 418 | 7 156 | 4 037 | 737 | 2 382 | 10 263 | 4 652 | 1 079 | 3 242 | 331 | 276 |
| *IV* | P | 22 071 | 1,8 | 17 344 | 7 122 | 3 949 | 799 | 2 374 | 10 222 | 4 452 | 649 | 3 365 | 438 | 274 |
| **22** *I* | P | 22 449 | 1,8 | 17 480 | 7 297 | 4 162 | 781 | 2 354 | 10 183 | 4 715 | 901 | 3 378 | 436 | 254 |
| *II* | P | 22 810 | 1,8 | 17 594 | 7 217 | 4 091 | 761 | 2 364 | 10 377 | 4 974 | 1 006 | 3 531 | 437 | 242 |
| *III* | P | 22 282 | 1,7 | 17 614 | 7 248 | 4 141 | 766 | 2 341 | 10 366 | 4 440 | 1 040 | 2 892 | 508 | 228 |
| *IV* | P | 23 019 | 1,7 | 18 397 | 7 363 | 4 207 | 813 | 2 343 | 11 034 | 4 357 | 664 | 3 285 | 408 | 265 |
| **23** *I* | A | 23 032 | 1,7 | 18 470 | 7 514 | 4 405 | 782 | 2 327 | 10 956 | 4 312 | 824 | 3 084 | 404 | 250 |

Véanse notas al final del capítulo.

## 14.9 Deuda según el Protocolo de Déficit Excesivo (PDE) Ayuntamientos con más de 300.000 habitantes (a).Importes

*Millones de euros*

| | | Total ayuntamientos con más de 300.000 habitantes 1 | Alicante 2 | Barcelona 3 | Bilbao 4 | Córdoba 5 | Madrid 6 | Málaga 7 | Murcia 8 | Palma 9 | Las Palmas 10 | Sevilla 11 | València 12 | Valladolid 13 | Zaragoza 14 |
|---|---|---|---|---|---|---|---|---|---|---|---|---|---|---|---|
| **04** | | 5 182 | - | 1 207 | - | - | 2 124 | 412 | - | - | - | 302 | 634 | - | 503 |
| **05** | | 6 450 | - | 1 148 | - | - | 3 337 | 443 | - | - | - | 341 | 714 | - | 468 |
| **06** | | 8 154 | - | 1 061 | - | - | 5 040 | 489 | - | - | - | 366 | 716 | - | 482 |
| **07** | | 10 124 | 126 | 928 | 23 | 212 | 6 039 | 529 | 206 | 125 | 92 | 384 | 737 | 148 | 574 |
| **08** | | 10 949 | 122 | 770 | 11 | 245 | 6 682 | 618 | 216 | 124 | 99 | 422 | 802 | 148 | 690 |
| **09** | | 11 610 | 165 | 753 | 7 | 313 | 6 762 | 738 | 259 | 222 | 115 | 522 | 835 | 168 | 752 |
| **10** | | 11 686 | 153 | 1 202 | 3 | 316 | 6 453 | 743 | 201 | 198 | 102 | 454 | 890 | 223 | 748 |
| **11** | | 11 796 | 151 | 1 090 | 1 | 317 | 6 674 | 755 | 194 | 214 | 99 | 452 | 886 | 205 | 757 |
| **12** | | 13 337 | 177 | 1 178 | 2 | 300 | 7 733 | 748 | 224 | 331 | 124 | 482 | 977 | 180 | 882 |
| **13** | | 12 315 | 149 | 1 110 | 2 | 288 | 7 036 | 701 | 196 | 377 | 128 | 439 | 872 | 156 | 861 |
| **14** | | 10 830 | 147 | 978 | 9 | 265 | 5 936 | 638 | 180 | 376 | 108 | 443 | 804 | 129 | 817 |
| **15** | | 9 370 | 119 | 836 | 8 | 238 | 4 767 | 595 | 165 | 316 | 63 | 394 | 711 | 129 | 1 028 |
| **16** | | 8 309 | 92 | 840 | 1 | 222 | 3 868 | 542 | 316 | 318 | 49 | 347 | 656 | 108 | 949 |
| **17** | | 7 519 | 84 | 839 | 2 | 199 | 3 424 | 480 | 309 | 318 | 0 | 321 | 552 | 97 | 894 |
| **18** | | 6 419 | 25 | 837 | 4 | 163 | 2 762 | 408 | 330 | 218 | 0 | 279 | 439 | 98 | 855 |
| **19** | | 5 497 | 25 | 782 | 13 | 145 | 2 233 | 348 | 291 | 182 | 1 | 306 | 367 | 99 | 706 |
| **20** | | 5 042 | 1 | 801 | 22 | 145 | 1 950 | 317 | 290 | 179 | 1 | 237 | 290 | 107 | 701 |
| **21** *II* | P | 4 803 | 1 | 834 | 22 | 134 | 1 710 | 312 | 279 | 180 | 2 | 252 | 290 | 103 | 685 |
| *III* | P | 4 773 | 0 | 829 | 22 | 159 | 1 710 | 305 | 274 | 179 | 2 | 243 | 279 | 101 | 671 |
| *IV* | P | 4 748 | 0 | 818 | 28 | 176 | 1 680 | 284 | 267 | 180 | 2 | 233 | 269 | 145 | 666 |
| **22** *I* | P | 4 943 | 0 | 792 | 28 | 170 | 1 930 | 276 | 260 | 178 | 1 | 218 | 282 | 143 | 663 |
| *II* | P | 4 852 | 0 | 791 | 30 | 164 | 1 905 | 268 | 254 | 167 | 1 | 238 | 252 | 145 | 638 |
| *III* | P | 4 907 | 0 | 786 | 30 | 168 | 1 983 | 274 | 253 | 178 | 1 | 228 | 243 | 136 | 627 |
| *IV* | P | 5 020 | 0 | 1 117 | 31 | 183 | 1 738 | 267 | 250 | 185 | 1 | 216 | 235 | 162 | 634 |
| **23** *I* | A | 5 187 | 0 | 1 118 | 31 | 180 | 1 920 | 272 | 241 | 168 | 1 | 251 | 221 | 162 | 623 |

Véanse notas al final del capítulo.

## NOTAS A LOS CUADROS DEL CAPÍTULO 14. CORPORACIONES LOCALES

**Cuadro 14.1**
a. Pasivos emitidos por las Corporaciones Locales en poder de otras Corporaciones Locales, otras cuentas pendientes de pago y ajustes por diferencias entre el valor de mercado y el valor nominal de los pasivos, la contracción de pasivos por acciones y otras participaciones (PF.5), así como otros ajustes como consecuencia de reclasificaciones de unidades institucionales y otras revisiones de información.
b. El PIB a precios de mercado se ha elaborado a partir de la serie oficial de la CNE trimestral que publica el INE agregando los últimos cuatro trimestres para cada fecha de referencia.

**Cuadro 14.2**
Nota: Los porcentajes de los trimestres se calculan: 1) cuando se dispone del PIB de los cuatro trimestres del año en cuestión se toma como referencia el PIB del año; 2) cuando no se dispone del PIB de los cuatro trimestres del año en cuestión se toma como referencia el PIB anual que resulta de agregar el PIB trimestral de los últimos cuatro trimestres.
Véanse notas al cuadro 14.1.

**Cuadro 14.3**
a. Variaciones anuales de la columna 9 del cuadro 14.1.
b. Un signo positivo significa que el concepto correspondiente contribuye a incrementar la deuda; un signo negativo, que contribuye a disminuirla.
c. Columna detallada en el cuadro 14.5.
d. Incluye efectos como los producidos por reclasificación de unidades institucionales o instrumentos financieros.
e. Incluye los ajustes por los intereses devengados menos los intereses pagados, por primas de emisión o de amortización, por la diferencia entre el nominal emitido y el efectivo captado en las emisiones a descuento, por pérdidas o ganancias de capital realizadas en la amortización anticipada de pasivos y la contracción de pasivos por acciones y otras participaciones (PF 5).

**Cuadro 14.4**
Véanse notas al cuadro 14.3

**Cuadro 14.7**
a. El detalle de las emisiones en euros y en monedas distintas del euro se puede consultar en el capítulo 21, cuadro 18.

**Cuadro 14.8**
a. Se clasifican como Corporaciones Locales los Ayuntamientos, las Diputaciones de régimen común, las Diputaciones forales, los Consejos y Cabildos Insulares y las agrupaciones supramunicipales e inframunicipales, y aquellos organismos y empresas dependientes de las Corporaciones Locales que se clasifican como Administraciones Públicas.
b. El PIB a precios de mercado se ha elaborado a partir de la serie oficial de la CNE trimestral que publica el INE agregando los últimos cuatro trimestres para cada fecha de referencia.

# CAPÍTULO 15 SOCIEDADES NO FINANCIERAS: SÍNTESIS DE LA INFORMACIÓN RECOPILADA POR LA CENTRAL DE BALANCES

## 15 SOCIEDADES NO FINANCIERAS: Síntesis de la información recopilada por la Central de Balances

## 15.A Total sociedades no financieras existentes en España y empresas disponibles en las bases de datos de la Central de Balances.

*Datos referidos a Diciembre de 2021 (Actualización Junio 2023)*

*Número de empresas*

| | TOTAL | | Empresas con menos de 50 empleados | | | Empresas con más de 50 empleados | | | | | Promemoria |
|---|---|---|---|---|---|---|---|---|---|---|---|
| | Total población según directorio INE | Central de Balances Integrada CBI | Total población según directorio INE | Colaboradoras con la Central de Balances Anual CBA | Base de datos elaborada a partir de Registros Mercantiles CBBE/RM | Total población según directorio INE | Colaboradoras con la Central de Balances Anual CBA | Base de datos elaborada a partir de Registros Mercantiles CBBE/RM | | Colaboradoras con la Central de Balances Trimestral CBT | Colaboradoras con la Central de Balances Anual CBA |
| | | | | | | | | de 50 a 250 | más de 250 | | |
| | 1 | 2=4+5+7+8+9 | 3 | 4 | 5 | 6 | 7 | 8 | 9 | 10 | 11=4+7 |
| **A) RAMAS DE ACTIVIDAD** | | | | | | | | | | | |
| TOTAL | 1 323 811 | 794 633 | 1 301 036 | 6 188 | 773 300 | 22 775 | 4 943 | 9 475 | 727 | 962 | 11 131 |
| A. Agricultura, ganadería, silvicultura y pesca | ... | 25 338 | ... | 214 | 24 738 | ... | 92 | 274 | 20 | 9 | 306 |
| B. Industrias extractivas | 1 892 | 1 486 | 1 837 | 23 | 1 421 | 55 | 17 | 25 | - | 1 | 40 |
| C. Industria manufacturera | 107 678 | 69 669 | 102 203 | 1 131 | 64 397 | 5 475 | 1 403 | 2 572 | 166 | 228 | 2 534 |
| D. Suministro de energía eléctrica, gas, vapor y aire acondicionado | 13 829 | 15 386 | 13 748 | 81 | 15 250 | 81 | 54 | 1 | - | 60 | 135 |
| E. Suministro de agua, actividades de saneamiento, gestión de residuos y descontaminación | 3 689 | 2 321 | 3 410 | 64 | 2 040 | 279 | 107 | 95 | 15 | 29 | 171 |
| F. Construcción | 208 248 | 117 205 | 206 708 | 669 | 115 332 | 1 540 | 341 | 835 | 28 | 64 | 1 010 |
| G. Comercio al por mayor y al por menor; reparación de vehículos de motor y motocicletas | 295 507 | 163 953 | 291 653 | 1 175 | 159 926 | 3 854 | 914 | 1 870 | 68 | 141 | 2 089 |
| H. Transporte y almacenamiento | 51 019 | 27 273 | 49 528 | 345 | 25 884 | 1 491 | 335 | 656 | 53 | 99 | 680 |
| I. Hostelería | 104 319 | 52 167 | 102 867 | 394 | 51 251 | 1 452 | 216 | 279 | 27 | 30 | 610 |
| J. Información y comunicaciones | 41 188 | 28 174 | 39 786 | 224 | 27 062 | 1 402 | 288 | 529 | 71 | 70 | 512 |
| K. Actividades de las sociedades holding | 2 097 | 4 155 | 2 097 | 268 | 3 886 | - | 1 | - | - | ... | 269 |
| L. Actividades inmobiliarias | 126 615 | 95 961 | 126 513 | 279 | 95 626 | 102 | 29 | 27 | - | 30 | 308 |
| M. Actividades profesionales, científicas y técnicas | 154 333 | 95 770 | 152 646 | 564 | 94 161 | 1 687 | 377 | 603 | 65 | 94 | 941 |
| N. Actividades administrativas y servicios auxiliares | 91 377 | 32 696 | 89 384 | 352 | 31 049 | 1 993 | 406 | 768 | 121 | 51 | 758 |
| P. Educación | 30 103 | 13 173 | 28 627 | 80 | 12 698 | 1 476 | 76 | 304 | 15 | ... | 156 |
| Q. Actividades sanitarias y de servicios sociales | 34 351 | 20 873 | 33 138 | 172 | 20 055 | 1 213 | 193 | 398 | 55 | ... | 365 |
| R. Actividades artísticas, recreativas y de entretenimiento | 30 350 | 15 684 | 29 861 | 86 | 15 426 | 489 | 47 | 113 | 12 | ... | 133 |
| S. Otros servicios | 27 216 | 13 349 | 27 030 | 67 | 13 098 | 186 | 47 | 126 | 11 | 56 | 114 |
| **B) TAMAÑOS (sólo criterio empleo)** | | | | | | | | | | | |
| Grandes y medianas | 22 775 | 15 145 | - | - | - | 22 775 | 4 943 | 9 475 | 727 | 962 | 4 943 |
| Grandes | ... | 2 224 | - | - | - | ... | 1 497 | - | 727 | 750 | 1 497 |
| Medianas (de 50 a 250 empleados) | ... | 12 921 | - | - | - | ... | 3 446 | 9 475 | - | 212 | 3 446 |
| Pequeñas (< 50 empleados) | 1 301 036 | 779 488 | 1 301 036 | 6 188 | 773 300 | - | - | - | - | - | 6 188 |

## 15 SOCIEDADES NO FINANCIERAS: Síntesis de la información recopilada por la Central de Balances

## 15.B Total empleados en las sociedades no financieras existentes en España y en las empresas disponibles en las bases de datos de la Central de Balances.

*Datos referidos a Diciembre de 2021 (Actualización Junio 2023)*

*Número de empleados*

| | TOTAL | | Empresas con menos de 50 empleados | | | Empresas con más de 50 empleados | | | | | Promemoria |
|---|---|---|---|---|---|---|---|---|---|---|---|
| | Total población según directorio INE | Central de Balances Integrada CBI | Total población según directorio INE | Colaboradoras con la Central de Balances Anual CBA | Base de datos elaborada a partir de Registros Mercantiles CBBE/RM | Total población según directorio INE | Colaboradoras con la Central de Balances Anual CBA | Base de datos elaborada a partir de Registros Mercantiles CBBE/RM | | Colaboradoras con la Central de Balances Trimestral CBT | Colaboradoras con la Central de Balances Anual CBA |
| | | | | | | | | de 50 a 250 | más de 250 | | |
| | 1 | 2=4+5+7+8+9 | 3 | 4 | 5 | 6 | 7 | 8 | 9 | 10 | 11=4+7 |
| **A) RAMAS DE ACTIVIDAD** | | | | | | | | | | | |
| TOTAL | 10 066 431 | 6 771 371 | 4 318 285 | 140 626 | 2 599 459 | 5 748 146 | 2 876 365 | 910 208 | 244 713 | 877 646 | 3 016 991 |
| A. Agricultura, ganadería, silvicultura y pesca | ... | 145 489 | ... | 5 416 | 89 449 | ... | 17 783 | 25 842 | 6 999 | 844 | 23 199 |
| B. Industrias extractivas | 18 978 | 14 265 | 10 949 | 319 | 7 523 | 8 029 | 4 373 | 2 050 | - | - | 4 692 |
| C. Industria manufacturera | 1 803 481 | 1 273 506 | 725 191 | 31 960 | 449 801 | 1 078 290 | 486 569 | 252 745 | 52 431 | 143 150 | 518 529 |
| D. Suministro de energía eléctrica, gas, vapor y aire acondicionado | 36 190 | 27 961 | 10 818 | 537 | 4 676 | 25 372 | 22 675 | 73 | - | 19 728 | 23 212 |
| E. Suministro de agua, actividades de saneamiento, gestión de residuos y descontaminación | 135 565 | 128 216 | 22 230 | 1 761 | 11 351 | 113 335 | 100 048 | 9 640 | 5 416 | 44 528 | 101 809 |
| F. Construcción | 830 398 | 542 775 | 603 699 | 14 748 | 348 979 | 226 699 | 94 843 | 75 278 | 8 927 | 35 654 | 109 591 |
| G. Comercio al por mayor y al por menor; reparación de vehículos de motor y motocicletas | 2 095 370 | 1 497 703 | 914 737 | 28 593 | 622 402 | 1 180 633 | 653 467 | 169 795 | 23 446 | 295 127 | 682 060 |
| H. Transporte y almacenamiento | 657 393 | 463 941 | 263 630 | 8 944 | 152 707 | 393 763 | 221 232 | 63 336 | 17 722 | 137 791 | 230 176 |
| I. Hostelería | 783 419 | 383 504 | 431 237 | 8 393 | 222 852 | 352 182 | 118 263 | 25 284 | 8 712 | 16 716 | 126 656 |
| J. Información y comunicaciones | 522 883 | 347 984 | 146 273 | 5 801 | 85 574 | 376 610 | 179 441 | 53 160 | 24 008 | 71 774 | 185 242 |
| K. Actividades de las sociedades holding | 2 020 | 3 425 | 2 020 | 387 | 2 983 | - | 55 | - | - | ... | 442 |
| L. Actividades inmobiliarias | 120 766 | 77 834 | 103 929 | 1 438 | 64 817 | 16 837 | 8 524 | 3 055 | - | 895 | 9 962 |
| M. Actividades profesionales, científicas y técnicas | 935 546 | 433 204 | 361 037 | 12 380 | 204 975 | 574 509 | 134 848 | 58 986 | 22 015 | 34 714 | 147 228 |
| N. Actividades administrativas y servicios auxiliares | 1 028 636 | 898 090 | 236 132 | 9 429 | 110 437 | 792 504 | 656 598 | 79 562 | 42 064 | 63 783 | 666 027 |
| P. Educación | 333 124 | 111 577 | 146 515 | 2 062 | 51 927 | 186 609 | 23 880 | 28 647 | 5 061 | ... | 25 942 |
| Q. Actividades sanitarias y de servicios sociales | 478 357 | 278 429 | 162 546 | 5 047 | 86 479 | 315 811 | 127 848 | 39 511 | 19 544 | ... | 132 895 |
| R. Actividades artísticas, recreativas y de entretenimiento | 167 937 | 68 015 | 96 401 | 1 662 | 41 782 | 71 536 | 9 529 | 10 551 | 4 491 | ... | 11 191 |
| S. Otros servicios | 116 368 | 75 454 | 80 941 | 1 749 | 40 745 | 35 427 | 16 389 | 12 692 | 3 879 | 12 942 | 18 138 |
| **B) TAMAÑOS (sólo criterio empleo)** | | | | | | | | | | | |
| Grandes y medianas | 5 748 146 | 4 031 286 | - | - | - | 5 748 146 | 2 876 365 | 910 208 | 244 713 | 877 646 | 2 876 365 |
| Grandes | ... | 2 778 389 | - | - | - | ... | 2 533 676 | - | 244 713 | 862 205 | 2 533 676 |
| Medianas (de 50 a 250 empleados) | ... | 1 252 897 | - | - | - | ... | 342 689 | 910 208 | - | 15 441 | 342 689 |
| Pequeñas (< 50 empleados) | 4 318 285 | 2 740 085 | 4 318 285 | 140 626 | 2 599 459 | - | - | - | - | - | 140 626 |

## 15.C Balance, Cuenta de resultados y ratios. 2021

*% y Ratios*

| | Bases de datos de la Central de Balances | | | |
|---|---|---|---|---|
| | C.B.I. | C.B.A. | C.B.B. | C.B.T. |
| | 1 | 2 | 3 | 4 |
| **A. BALANCE (precios corrientes)** | | | | |
| 1 Inmovilizado material neto | 26,4 | 20,0 | 41,9 | 25,0 |
| 2 Del cual: Ajuste para valorar a precios corrientes | 5,5 | 3,2 | 11,1 | 4,2 |
| 3 Inversiones en empresas del grupo y asociadas | 40,2 | 52,4 | 10,6 | 51,4 |
| 4 A largo plazo | 34,3 | 44,8 | 8,6 | 44,2 |
| 5 A corto plazo | 5,9 | 7,5 | 2,0 | 7,2 |
| 6 Deudores comerciales y otras cuentas a cobrar | 11,6 | 10,7 | 13,9 | 7,8 |
| 7 Efectivo y otros activos líquidos equivalentes | 6,6 | 4,8 | 11,0 | 4,4 |
| 8 Resto de activos | 15,1 | 12,1 | 22,6 | 11,4 |
| 9 Total Activo = Total Pasivo | 100,0 | 100,0 | 100,0 | 100,0 |
| 10 Patrimonio neto | 52,1 | 49,2 | 59,1 | 46,9 |
| 11 Deudas con coste financiero | 31,7 | 35,6 | 22,2 | 38,1 |
| 12 A largo plazo | 21,6 | 23,5 | 16,9 | 26,5 |
| 13 A corto plazo | 10,1 | 12,1 | 5,3 | 11,6 |
| 14 Acreedores comerciales y otras cuentas a pagar | 14,4 | 12,9 | 18,1 | 8,5 |
| 15 Resto de pasivos sin coste financiero | 1,8 | 2,3 | 0,6 | 6,5 |
| **B. CUENTA DE RESULTADOS** (Serie de tasas en cuadros 15.1 a 15.6) | | | | |
| 16 Valor de la producción | 100,0 | 100,0 | 100,0 | 100,0 |
| 17 Del cual: Importe neto de la cifra de negocios y otros ingresos de explotación | 149,7 | 154,5 | 142,2 | 158,2 |
| 18 Consumos intermedios | 63,1 | 66,3 | 58,2 | 69,5 |
| 19 Del cual: Compras netas y trabajos realizados por otras empresas | 40,2 | 43,8 | 34,7 | 46,7 |
| 20 Valor añadido bruto al coste de los factores | 36,9 | 33,7 | 41,8 | 30,5 |
| 21 Gastos de personal | 24,8 | 21,3 | 30,3 | 17,0 |
| 22 Resultado económico bruto de la explotación | 12,1 | 12,5 | 11,5 | 13,6 |
| 23 Ingresos financieros | 2,6 | 3,6 | 0,9 | 3,2 |
| 24 Gastos financieros | 1,9 | 2,4 | 1,1 | 2,5 |
| 25 Amortizaciones netas y provisiones de explotación | 5,3 | 6,0 | 4,2 | 6,8 |
| 26 Resultado ordinario neto | 7,5 | 7,7 | 7,1 | 7,6 |
| 27 Resto de gastos e ingresos | -1,2 | -1,6 | -0,5 | -3,0 |
| 28 Impuesto sobre beneficios | 1,6 | 1,5 | 1,8 | 1,6 |
| 29 Resultado del ejercicio | 7,1 | 7,9 | 5,8 | 9,0 |
| **C. RATIOS SIGNIFICATIVAS** (Detalle en cuadros 15.7 a 15.29) | | | | |
| 30 R.1 Rentabilidad ordinaria del activo neto | 4,1 | 4,0 | 4,2 | 4,0 |
| 31 R.2 Intereses por financiación recibida sobre recursos ajenos con coste (operaciones vivas) | 1,9 | 1,9 | 2,1 | 1,7 |
| 32 R.3 Rentabilidad ordinaria de los recursos propios | 5,4 | 5,6 | 5,0 | 5,8 |
| 33 R.4 Diferencia rentabilidad - coste financiero (R.1 - R.2) | 2,2 | 2,2 | 2,2 | 2,3 |
| 34 R.5 Margen de explotación (REB / INCN) | 8,3 | 8,4 | 8,3 | 8,9 |
| 35 E.1 Endeudamiento: RAC/AN (precios corrientes; saldo final) | 37,8 | 42,0 | 27,3 | 44,8 |
| 36 E.2 Endeudamiento: RAC/(REB + Ingresos financieros) | 603,3 | 689,5 | 427,6 | 793,4 |
| 37 Carga financiera por intereses. Intereses por financiación recibida/(REB + Ingresos financieros) | 12,1 | 13,8 | 8,8 | 13,7 |
| 38 FSI.1 Endeudamiento: Deuda/Fondos Propios | 89,9 | ... | ... | ... |
| 39 FSI.2 Rentabilidad de los recursos propios: EBIT/Fondos Propios | 6,5 | ... | ... | ... |

## 15 SOCIEDADES NO FINANCIERAS: Síntesis de la información recopilada por la Central de Balances

### 15.1 Cuenta de resultados. Principales rúbricas Total empresas. Base de datos integrada (CBI)

*Tasas de variación interanual*

| | Valor de la producción (incluidas subvenciones) | Consumos intermedios (incluidos tributos) | Valor añadido bruto a coste de los factores | Gastos de personal | | | Resultado económico bruto de la explotación | Gastos financieros | | | | Resultado ordinario neto (RON) | Resultado del ejercicio |
|---|---|---|---|---|---|---|---|---|---|---|---|---|---|
| | | | | Total | Empleo | Remuneración media | | Total | Variación debida a | | | | |
| | | | | | | | | | Coste (tipo interés) | Financiación con coste | Otros gastos financieros | | |
| | 1 | 2 | 3 | 4 | 5 | 6 | 7 | 8 | 9 | 10 | 11 | 12 | 13 |
| **05** | 7,0 | 7,8 | 4,9 | 6,4 | 3,7 | 2,6 | 2,8 | 8,5 | -0,8 | 9,4 | -0,1 | 6,8 | 13,0 |
| **06** | 7,7 | 7,6 | 8,0 | 7,2 | 3,6 | 3,5 | 9,3 | 30,4 | 6,0 | 24,7 | -0,3 | 6,3 | 14,8 |
| **07** | 6,2 | 5,9 | 6,7 | 6,9 | 2,9 | 3,8 | 6,4 | 37,0 | 23,5 | 15,8 | -2,3 | 4,4 | 2,0 |
| **08** | -0,6 | 0,4 | -2,5 | 4,7 | 1,5 | 3,2 | -13,1 | 13,6 | 6,4 | 7,9 | -0,7 | -26,7 | -54,1 |
| **09** | -13,3 | -15,6 | -8,8 | -4,6 | -5,3 | 0,8 | -16,8 | -23,0 | -24,3 | 0,7 | 0,6 | -25,3 | 6,0 |
| **10** | 2,1 | 3,7 | -0,6 | -0,8 | -1,0 | 0,3 | -0,3 | -7,1 | -11,1 | 3,4 | 0,6 | 7,3 | -12,5 |
| **11** | 1,9 | 4,2 | -2,1 | 0,7 | -0,4 | 1,1 | -7,6 | 9,9 | 10,2 | 0,4 | -0,7 | -16,0 | -27,1 |
| **12** | -2,8 | -1,9 | -4,6 | -2,7 | -2,3 | -0,4 | -8,6 | -1,0 | 3,4 | -5,3 | 0,9 | -27,3 | - |
| **13** | -1,6 | -1,4 | -2,1 | -1,4 | -1,1 | -0,3 | -3,7 | -5,4 | -4,9 | -1,4 | 0,9 | 3,4 | - |
| **14** | 2,4 | 1,9 | 3,3 | 2,8 | 2,8 | - | 4,5 | -6,3 | -4,0 | -1,6 | -0,7 | 10,5 | - |
| **15** | 3,4 | 1,3 | 7,5 | 4,3 | 5,4 | -1,1 | 14,3 | -10,7 | -10,8 | -0,8 | 0,9 | 31,0 | -4,4 |
| **16** | 2,7 | 0,8 | 6,0 | 5,2 | 5,7 | -0,5 | 7,4 | -8,7 | -10,5 | 0,3 | 1,5 | 16,3 | 33,5 |
| **17** | 6,7 | 7,2 | 5,8 | 6,4 | 6,4 | - | 4,7 | -9,8 | -8,0 | 0,1 | -1,9 | 14,0 | 0,6 |
| **18** | 5,3 | 5,9 | 4,3 | 6,3 | 5,1 | 1,1 | 0,8 | -4,9 | -5,7 | 0,4 | 0,4 | 3,8 | 46,6 |
| **19** | 2,7 | 1,6 | 4,7 | 6,2 | 4,6 | 1,5 | 2,0 | -2,0 | -5,0 | 3,3 | -0,3 | 5,6 | -7,2 |
| **20** | -12,6 | -12,6 | -12,6 | -5,1 | -5,5 | 0,4 | -26,9 | -3,4 | -8,0 | 4,6 | - | -42,5 | -67,8 |
| **21** | 14,3 | 14,8 | 13,4 | 8,1 | 6,5 | 1,5 | 26,3 | -0,4 | -6,7 | 5,8 | 0,5 | 28,9 | 162,0 |

## 15 SOCIEDADES NO FINANCIERAS: Síntesis de la información recopilada por la Central de Balances

### 15.2 Cuenta de resultados. Principales rúbricas Total empresas. Base de datos trimestral (CBT)

*Tasas de variación interanual*

| | Valor de la producción (incluidas subvenciones) | Consumos intermedios (incluidos tributos) | Valor añadido bruto a coste de los factores | Gastos de personal | | | Resultado económico bruto de la explotación | Gastos financieros | | | | Resultado ordinario neto (RON) | Resultado del ejercicio |
|---|---|---|---|---|---|---|---|---|---|---|---|---|---|
| | | | | Total | Empleo | Remuneración media | | Total | Variación debida a | | | | |
| | | | | | | | | | Coste (tipo interés) | Financiación con coste | Otros gastos financieros | | |
| | 1 | 2 | 3 | 4 | 5 | 6 | 7 | 8 | 9 | 10 | 11 | 12 | 13 |
| **17** *IV* | 4,1 | 5,8 | 0,8 | 4,1 | 2,6 | 1,5 | -2,5 | -9,4 | -11,6 | 1,5 | 0,7 | 4,2 | -35,7 |
| **18** *I* | 1,7 | 1,4 | 2,5 | 3,9 | 2,1 | 1,7 | 0,9 | 4,8 | 0,5 | 2,7 | 1,6 | 1,1 | - |
| *II* | 8,4 | 9,5 | 6,2 | 3,7 | 1,6 | 2,0 | 8,7 | -13,0 | -13,2 | -1,0 | 1,2 | 10,1 | -32,0 |
| *III* | 7,0 | 10,1 | 1,1 | 2,9 | 0,8 | 2,0 | -0,7 | -7,5 | -8,9 | -1,3 | 2,7 | 0,4 | 3,7 |
| *IV* | 3,7 | 5,7 | -0,7 | 2,4 | 0,6 | 1,8 | -4,0 | -4,0 | 0,6 | -1,1 | -3,5 | 16,1 | 197,1 |
| **19** *I* | 3,3 | 3,0 | 3,9 | 3,1 | 0,5 | 2,5 | 4,9 | -11,6 | -11,8 | 1,1 | -0,9 | 10,9 | -77,0 |
| *II* | -0,3 | 0,8 | -2,6 | 3,2 | 0,9 | 2,3 | -8,0 | -0,3 | -4,1 | 5,1 | -1,3 | -2,4 | 59,4 |
| *III* | -1,4 | -2,6 | 1,1 | 3,3 | 1,1 | 2,2 | -1,0 | -5,1 | -7,6 | 4,0 | -1,5 | -5,5 | -37,5 |
| *IV* | -1,2 | -3,3 | 3,6 | 3,8 | 1,0 | 2,7 | 3,4 | -6,0 | -13,7 | 3,3 | 4,4 | 4,9 | 29,5 |
| **20** *I* | -10,2 | -8,6 | -13,8 | 0,2 | -1,1 | 1,3 | -28,9 | -17,6 | -15,6 | -1,5 | -0,5 | -66,1 | -98,3 |
| *II* | -32,7 | -33,2 | -31,6 | -9,1 | -11,2 | 2,3 | -54,3 | -13,1 | -14,1 | -0,7 | 1,7 | -79,0 | - |
| *III* | -20,2 | -19,8 | -21,2 | -4,3 | -6,7 | 2,5 | -36,9 | 6,4 | 3,9 | 3,6 | -1,1 | -66,8 | - |
| *IV* | -15,5 | -14,4 | -17,7 | -3,3 | -5,2 | 2,0 | -32,7 | -15,7 | -19,4 | 0,2 | 3,5 | -29,4 | -33,4 |
| **21** *I* | -5,3 | -7,0 | -1,2 | -2,3 | -2,6 | 0,3 | 0,4 | -2,3 | -7,4 | 4,9 | 0,2 | 11,2 | -82,5 |
| *II* | 29,6 | 32,1 | 24,3 | 6,7 | 7,7 | -1,0 | 59,4 | -13,0 | -15,2 | 2,9 | -0,7 | 151,2 | - |
| *III* | 18,7 | 20,8 | 14,6 | 3,1 | 3,7 | -0,6 | 31,1 | -8,5 | -14,9 | 6,0 | 0,4 | 93,4 | - |
| *IV* | 27,9 | 32,6 | 17,1 | 6,0 | 3,1 | 2,8 | 33,4 | 10,2 | 7,8 | 13,5 | -11,1 | -5,8 | -2,7 |
| **22** *I* | 37,4 | 48,9 | 12,3 | 6,4 | 4,2 | 2,1 | 20,4 | 8,3 | -3,6 | 11,9 | - | 64,8 | - |
| *II* | 46,4 | 53,1 | 31,5 | 7,5 | 4,3 | 3,1 | 63,0 | 21,0 | 8,1 | 12,4 | 0,5 | 124,6 | 58,9 |
| *III* | 44,9 | 56,1 | 20,1 | 7,1 | 3,4 | 3,7 | 34,4 | 7,3 | - | 7,1 | 0,2 | 85,3 | 4,4 |
| *IV* | 24,9 | 26,2 | 21,6 | 5,3 | 2,8 | 2,4 | 39,9 | 9,0 | 7,1 | 4,3 | -2,4 | 88,5 | 14,5 |
| **23** *I* | 6,0 | 1,4 | 19,6 | 8,3 | 2,2 | 5,9 | 32,8 | 38,6 | 51,9 | -10,0 | -3,3 | 68,1 | 24,2 |

## 15 SOCIEDADES NO FINANCIERAS: Síntesis de la información recopilada por la Central de Balances

### 15.3 Cuenta de resultados. Principales rúbricas Total empresas. Base de datos trimestral (CBT)

*Trimestres acumulados (a)* — *Tasas de variación interanual*

| | Valor de la producción (incluidas subvenciones) | Consumos intermedios (incluidos tributos) | Valor añadido bruto a coste de los factores | Gastos de personal | | | Resultado económico bruto de la explotación | Gastos financieros | | | | Resultado ordinario neto (RON) | Resultado del ejercicio |
|---|---|---|---|---|---|---|---|---|---|---|---|---|---|
| | | | | Total | Empleo | Remuneración media | | Total | Variación debida a | | | | |
| | | | | | | | | | Coste (tipo interés) | Financiación con coste | Otros gastos financieros | | |
| | 1 | 2 | 3 | 4 | 5 | 6 | 7 | 8 | 9 | 10 | 11 | 12 | 13 |
| **09** | -13,8 | -16,7 | -7,9 | -2,2 | -3,9 | 1,7 | -12,6 | -31,4 | -33,7 | 1,0 | 1,3 | -8,6 | 49,9 |
| **10** | 8,7 | 11,8 | 3,2 | -0,9 | -1,6 | 0,7 | 7,0 | 1,5 | -3,7 | 5,2 | - | 9,5 | -11,7 |
| **11** | 6,9 | 10,9 | -1,0 | 0,5 | -0,2 | 0,6 | -2,4 | 10,5 | 11,8 | -0,2 | -1,1 | -8,8 | -29,0 |
| **12** | -0,5 | 0,9 | -3,8 | -2,1 | -2,4 | 0,3 | -5,3 | -1,8 | -1,6 | -1,1 | 0,9 | -15,5 | -89,9 |
| **13** | -5,7 | -6,4 | -4,2 | -1,7 | -2,1 | 0,4 | -6,6 | -0,7 | 0,2 | -3,1 | 2,2 | 0,2 | 195,0 |
| **14** | 0,1 | 0,1 | - | 1,0 | -0,5 | 1,5 | -1,1 | -8,2 | -4,8 | -1,9 | -1,5 | -19,5 | 111,9 |
| **15** | -2,7 | -6,4 | 5,6 | 2,2 | 1,4 | 0,8 | 9,5 | -8,7 | -8,7 | -0,9 | 0,9 | 18,1 | -54,5 |
| **16** | -0,6 | -2,8 | 4,0 | 0,9 | 1,5 | -0,6 | 7,4 | -11,7 | -9,9 | -1,1 | -0,7 | 19,2 | 163,0 |
| **17** | 5,9 | 8,7 | 0,6 | 2,8 | 2,5 | 0,3 | -1,6 | -9,5 | -10,6 | 1,0 | 0,1 | 4,3 | -20,4 |
| **18** | 5,2 | 6,6 | 2,2 | 3,2 | 1,3 | 1,9 | 1,2 | -5,0 | -5,3 | -0,2 | 0,5 | 8,1 | 89,1 |
| **19** | - | -0,6 | 1,4 | 3,3 | 0,9 | 2,4 | -0,5 | -5,9 | -9,5 | 3,3 | 0,3 | 1,5 | -12,8 |
| **20** | -19,7 | -19,0 | -21,1 | -4,1 | -6,1 | 2,0 | -38,3 | -10,4 | -11,6 | 0,3 | 0,9 | -56,2 | -80,2 |
| **21** | 16,9 | 18,5 | 13,2 | 3,3 | 2,9 | 0,4 | 28,6 | -3,3 | -7,6 | 6,6 | -2,3 | 30,4 | - |
| **22** | 37,8 | 44,8 | 21,4 | 6,6 | 3,7 | 2,8 | 39,5 | 11,0 | 3,0 | 8,5 | -0,5 | 93,1 | 36,6 |
| **21** *II* | 9,8 | 9,6 | 10,3 | 2,0 | 2,3 | -0,3 | 24,4 | -7,9 | -11,4 | 3,8 | -0,3 | 75,1 | - |
| *III* | 12,8 | 13,3 | 11,8 | 2,4 | 2,8 | -0,4 | 26,8 | -8,1 | -12,6 | 4,5 | - | 81,9 | - |
| *IV* | 16,9 | 18,5 | 13,2 | 3,3 | 2,9 | 0,4 | 28,6 | -3,3 | -7,6 | 6,6 | -2,3 | 30,4 | - |
| **22** *I* | 37,4 | 48,9 | 12,3 | 6,4 | 4,2 | 2,1 | 20,4 | 8,3 | -3,6 | 11,9 | - | 64,8 | - |
| *II* | 42,0 | 51,0 | 22,0 | 7,0 | 4,3 | 2,6 | 42,4 | 14,4 | 2,1 | 12,1 | 0,2 | 103,4 | 109,5 |
| *III* | 43,0 | 52,8 | 21,4 | 7,0 | 4,0 | 2,9 | 39,4 | 11,8 | 1,4 | 10,2 | 0,2 | 96,3 | 69,7 |
| *IV* | 37,8 | 44,8 | 21,4 | 6,6 | 3,7 | 2,8 | 39,5 | 11,0 | 3,0 | 8,5 | -0,5 | 93,1 | 36,6 |
| **23** *I* | 6,0 | 1,4 | 19,6 | 8,3 | 2,2 | 5,9 | 32,8 | 38,6 | 51,9 | -10,0 | -3,3 | 68,1 | 24,2 |

Véanse notas al final del capítulo.

## 15 SOCIEDADES NO FINANCIERAS: Síntesis de la información recopilada por la Central de Balances

### 15.4 Cuenta de resultados. Principales rúbricas Sector industria. Base de datos integrada (CBI)

*Tasas de variación interanual*

| | Valor de la producción (incluidas subvenciones) | Consumos intermedios (incluidos tributos) | Valor añadido bruto a coste de los factores | Gastos de personal | | | Resultado económico bruto de la explotación | Gastos financieros | | | | Resultado ordinario neto (RON) | Resultado del ejercicio |
|---|---|---|---|---|---|---|---|---|---|---|---|---|---|
| | | | | Total | Empleo | Remuneración media | | Total | Variación debida a | | | | |
| | | | | | | | | | Coste (tipo interés) | Financiación con coste | Otros gastos financieros | | |
| | 1 | 2 | 3 | 4 | 5 | 6 | 7 | 8 | 9 | 10 | 11 | 12 | 13 |
| **05** | 7,2 | 8,7 | 2,7 | 3,4 | 0,6 | 2,9 | 1,5 | 9,4 | -1,2 | 11,9 | -1,3 | 7,4 | 40,7 |
| **06** | 8,2 | 9,3 | 4,4 | 4,0 | 0,5 | 3,5 | 5,0 | 25,6 | 14,4 | 12,4 | -1,2 | 3,8 | 6,2 |
| **07** | 8,5 | 8,9 | 7,0 | 4,5 | 1,0 | 3,5 | 11,0 | 33,8 | 14,0 | 19,9 | -0,1 | 10,9 | -6,4 |
| **08** | -2,6 | -1,2 | -7,4 | 2,9 | -0,7 | 3,7 | -21,9 | 2,7 | -3,1 | 8,5 | -2,7 | -35,0 | -71,1 |
| **09** | -21,0 | -22,6 | -16,0 | -7,7 | -8,0 | 0,3 | -31,9 | -25,8 | -25,0 | -1,4 | 0,6 | -52,9 | -81,6 |
| **10** | 9,5 | 11,2 | 4,3 | -1,3 | -2,6 | 1,3 | 18,3 | -8,6 | -7,5 | -0,3 | -0,8 | 66,4 | - |
| **11** | 7,4 | 10,2 | -1,6 | 1,3 | -0,6 | 1,9 | -7,7 | 8,8 | 5,9 | 1,5 | 1,4 | -5,9 | 49,7 |
| **12** | -0,9 | 0,1 | -4,8 | -2,0 | -2,6 | 0,6 | -10,8 | -3,3 | 1,6 | -4,3 | -0,6 | -19,2 | -76,4 |
| **13** | -1,1 | -1,0 | -1,5 | -0,8 | -1,1 | 0,3 | -3,1 | -5,6 | -5,5 | 0,2 | -0,3 | -7,5 | 11,0 |
| **14** | 2,0 | 1,3 | 4,8 | 2,2 | 1,9 | 0,3 | 10,9 | -3,4 | 2,8 | -6,6 | 0,4 | 21,2 | - |
| **15** | 1,5 | -1,1 | 11,1 | 3,1 | 3,9 | -0,8 | 28,0 | -14,1 | -12,8 | -1,9 | 0,6 | 43,5 | -33,8 |
| **16** | 1,1 | -0,3 | 5,6 | 4,7 | 4,2 | 0,5 | 7,1 | -12,6 | -10,5 | -2,3 | 0,2 | 13,5 | 39,9 |
| **17** | 7,7 | 8,6 | 4,7 | 4,9 | 4,2 | 0,7 | 4,5 | -3,2 | -1,4 | -0,4 | -1,4 | 5,8 | 7,8 |
| **18** | 4,8 | 5,5 | 2,4 | 4,8 | 3,6 | 1,1 | -1,2 | -5,7 | -7,1 | 0,8 | 0,6 | -4,0 | -1,3 |
| **19** | -0,4 | -0,9 | 1,3 | 4,3 | 2,9 | 1,3 | -3,5 | -3,0 | -0,4 | -1,1 | -1,5 | -6,6 | -11,4 |
| **20** | -13,5 | -14,5 | -10,5 | -3,7 | -3,6 | - | -22,4 | -6,2 | -11,7 | 5,0 | 0,5 | -35,5 | -26,8 |
| **21** | 17,1 | 18,6 | 12,5 | 5,1 | 4,0 | 1,0 | 27,9 | 4,0 | 1,7 | 2,0 | 0,3 | 38,9 | 35,7 |

## 15 SOCIEDADES NO FINANCIERAS: Síntesis de la información recopilada por la Central de Balances

### 15.5 Cuenta de resultados. Principales rúbricas Sector industria. Base de datos trimestral (CBT)

*Tasas de variación interanual*

| | Valor de la producción (incluidas subvenciones) | Consumos intermedios (incluidos tributos) | Valor añadido bruto a coste de los factores | Gastos de personal | | | Resultado económico bruto de la explotación | Gastos financieros | | | | Resultado ordinario neto (RON) | Resultado del ejercicio |
|---|---|---|---|---|---|---|---|---|---|---|---|---|---|
| | | | | Total | Empleo | Remuneración media | | Total | Variación debida a | | | | |
| | | | | | | | | | Coste (tipo interés) | Financiación con coste | Otros gastos financieros | | |
| | 1 | 2 | 3 | 4 | 5 | 6 | 7 | 8 | 9 | 10 | 11 | 12 | 13 |
| **17** *IV* | 11,8 | 13,3 | 5,6 | 3,0 | 1,8 | 1,2 | 8,0 | 47,1 | 53,7 | -3,9 | -2,7 | 29,8 | 35,9 |
| **18** *I* | 0,8 | 2,4 | -7,3 | 3,4 | 1,4 | 1,9 | -19,6 | -1,4 | -3,9 | 0,7 | 1,8 | -36,6 | -41,8 |
| *II* | 16,3 | 15,6 | 19,8 | 5,1 | 1,3 | 3,7 | 38,6 | -0,8 | -6,6 | 4,7 | 1,1 | 54,8 | 57,7 |
| *III* | 13,4 | 16,7 | -2,2 | 2,8 | 0,7 | 2,1 | -7,1 | 13,5 | -4,0 | 9,2 | 8,3 | -11,8 | 5,2 |
| *IV* | 2,0 | 5,5 | -13,9 | 0,9 | - | 0,9 | -26,7 | -13,4 | -17,4 | 7,4 | -3,4 | -17,4 | -12,4 |
| **19** *I* | 2,9 | 2,5 | 5,5 | 2,2 | -0,7 | 2,9 | 10,1 | -5,8 | 3,4 | -5,4 | -3,8 | 12,1 | -21,4 |
| *II* | -4,0 | -1,4 | -16,5 | 1,4 | -1,1 | 2,6 | -33,2 | -7,9 | 7,0 | -9,7 | -5,2 | -45,1 | -55,9 |
| *III* | -6,0 | -4,3 | -15,4 | 1,9 | 0,3 | 1,7 | -33,4 | -14,5 | 9,6 | -13,3 | -10,8 | -36,4 | -11,7 |
| *IV* | -4,9 | -5,6 | -0,9 | 4,5 | 0,3 | 4,2 | -7,7 | 8,1 | 24,6 | -13,1 | -3,4 | 1,8 | 17,4 |
| **20** *I* | -15,8 | -12,5 | -33,0 | -1,8 | -4,0 | 2,3 | -71,8 | -9,9 | -10,3 | -1,2 | 1,6 | - | - |
| *II* | -45,1 | -45,6 | -42,1 | -10,7 | -10,6 | -0,2 | -84,7 | -30,5 | -37,1 | 5,6 | 1,0 | - | - |
| *III* | -21,8 | -22,9 | -15,1 | -1,5 | -4,3 | 2,8 | -35,4 | -0,7 | -11,5 | 11,7 | -0,9 | - | -99,8 |
| *IV* | -17,0 | -17,1 | -16,6 | 0,6 | -0,9 | 1,5 | -39,4 | -48,7 | -60,0 | 4,7 | 6,6 | -33,2 | 71,1 |
| **21** *I* | 4,0 | -1,8 | 43,1 | 1,0 | 1,4 | -0,5 | - | 16,1 | 7,7 | 10,7 | -2,3 | - | - |
| *II* | 66,4 | 65,0 | 73,3 | 9,2 | 8,2 | 0,9 | - | 21,1 | 19,4 | 1,6 | 0,1 | - | - |
| *III* | 27,6 | 28,4 | 23,5 | 1,0 | 2,3 | -1,2 | 75,9 | 5,2 | 6,4 | -2,5 | 1,3 | - | - |
| *IV* | 31,8 | 35,3 | 13,5 | -1,3 | -2,4 | 1,2 | 46,6 | 51,3 | 54,5 | 8,0 | -11,2 | -24,3 | -66,9 |
| **22** *I* | 37,4 | 41,0 | 20,8 | 5,0 | 0,5 | 4,5 | 40,7 | 2,8 | -4,9 | 8,0 | -0,3 | 92,4 | 60,5 |
| *II* | 56,8 | 53,9 | 71,5 | 6,1 | 1,6 | 4,4 | 150,2 | 21,2 | 5,0 | 15,9 | 0,3 | - | 176,2 |
| *III* | 38,2 | 45,6 | -2,8 | 8,2 | 0,9 | 7,2 | -17,5 | 36,6 | 13,4 | 27,4 | -4,2 | -48,2 | - |
| *IV* | 19,1 | 19,7 | 15,5 | 6,2 | 3,5 | 2,6 | 28,5 | 25,2 | 16,2 | 20,1 | -11,1 | 132,5 | 50,1 |
| **23** *I* | 2,4 | 3,7 | -4,5 | 8,5 | 2,9 | 5,5 | -15,6 | 97,9 | 79,9 | 21,9 | -3,9 | -30,8 | -13,9 |

## 15 SOCIEDADES NO FINANCIERAS: Síntesis de la información recopilada por la Central de Balances

### 15.6 Cuenta de resultados. Principales rúbricas Sector industria. Base de datos trimestral (CBT)

*Trimestres acumulados (a)*

*Tasas de variación interanual*

| | Valor de la producción (incluidas subvenciones) | Consumos intermedios (incluidos tributos) | Valor añadido bruto a coste de los factores | Gastos de personal | | | Resultado económico bruto de la explotación | Gastos financieros | | | | Resultado ordinario neto (RON) | Resultado del ejercicio |
|---|---|---|---|---|---|---|---|---|---|---|---|---|---|
| | | | | Total | Empleo | Remuneración media | | Total | Variación debida a | | | | |
| | | | | | | | | | Coste (tipo interés) | Financiación con coste | Otros gastos financieros | | |
| | 1 | 2 | 3 | 4 | 5 | 6 | 7 | 8 | 9 | 10 | 11 | 12 | 13 |
| **09** | -29,1 | -29,2 | -28,5 | -6,1 | -6,4 | 0,3 | -57,3 | -31,0 | -31,0 | -0,4 | 0,4 | -52,1 | - |
| **10** | 24,4 | 23,6 | 29,6 | - | -2,3 | 2,3 | 119,1 | 2,7 | - | 5,4 | -2,7 | 122,2 | - |
| **11** | 16,8 | 19,7 | 0,2 | 1,7 | -0,5 | 2,2 | -2,0 | 7,6 | 4,2 | 2,7 | 0,7 | 26,1 | -51,1 |
| **12** | 1,9 | 3,2 | -6,9 | -1,1 | -2,7 | 1,7 | -15,0 | -2,2 | - | -0,1 | -2,1 | -32,5 | -65,6 |
| **13** | -9,7 | -9,4 | -12,0 | -0,8 | -1,8 | 1,0 | -30,1 | -2,2 | 2,5 | -5,2 | 0,5 | -38,4 | - |
| **14** | -0,4 | 0,1 | -4,1 | 1,5 | -0,5 | 2,0 | -16,4 | -2,3 | -4,6 | 1,0 | 1,3 | -43,7 | - |
| **15** | -7,9 | -13,2 | 30,9 | 1,7 | 1,2 | 0,6 | 105,8 | -10,4 | -8,0 | -6,4 | 4,0 | - | -93,4 |
| **16** | -1,0 | -2,5 | 6,3 | 3,0 | 1,9 | 1,1 | 10,2 | -13,0 | -0,3 | -9,5 | -3,2 | 16,5 | - |
| **17** | 10,7 | 11,8 | 5,4 | 2,7 | 1,7 | 1,0 | 8,5 | 11,3 | 16,0 | -4,1 | -0,6 | 6,7 | 6,0 |
| **18** | 7,8 | 9,8 | -1,7 | 3,1 | 0,9 | 2,2 | -6,6 | -2,7 | -9,1 | 5,4 | 1,0 | -6,5 | 0,2 |
| **19** | -3,1 | -2,3 | -7,4 | 2,5 | -0,3 | 2,9 | -18,5 | -3,8 | 12,5 | -10,5 | -5,8 | -20,1 | -16,5 |
| **20** | -25,1 | -24,8 | -27,1 | -3,4 | -5,0 | 1,6 | -59,0 | -26,5 | -34,7 | 5,3 | 2,9 | -95,0 | -36,0 |
| **21** | 29,5 | 28,5 | 35,7 | 2,3 | 2,3 | 0,1 | 139,0 | 22,8 | 20,6 | 4,0 | -1,8 | - | 9,5 |
| **22** | 37,4 | 39,3 | 27,3 | 6,3 | 1,6 | 4,7 | 54,4 | 21,7 | 8,4 | 17,6 | -4,3 | 132,3 | 25,0 |
| **21** *II* | 29,2 | 24,6 | 56,9 | 4,9 | 4,7 | 0,2 | - | 18,4 | 13,4 | 6,2 | -1,2 | - | - |
| *III* | 28,7 | 25,9 | 44,9 | 3,7 | 3,9 | -0,2 | 194,1 | 13,3 | 10,5 | 3,0 | -0,2 | - | - |
| *IV* | 29,5 | 28,5 | 35,7 | 2,3 | 2,3 | 0,1 | 139,0 | 22,8 | 20,6 | 4,0 | -1,8 | - | 9,5 |
| **22** *I* | 37,4 | 41,0 | 20,8 | 5,0 | 0,5 | 4,5 | 40,7 | 2,8 | -4,9 | 8,0 | -0,3 | 92,4 | 60,5 |
| *II* | 47,5 | 47,7 | 46,4 | 5,6 | 1,1 | 4,5 | 96,7 | 11,0 | -0,7 | 11,7 | - | 186,3 | 126,3 |
| *III* | 44,4 | 47,0 | 31,1 | 6,4 | 1,0 | 5,3 | 62,2 | 20,2 | 5,0 | 16,7 | -1,5 | 132,1 | 5,5 |
| *IV* | 37,4 | 39,3 | 27,3 | 6,3 | 1,6 | 4,7 | 54,4 | 21,7 | 8,4 | 17,6 | -4,3 | 132,3 | 25,0 |
| **23** *I* | 2,4 | 3,7 | -4,5 | 8,5 | 2,9 | 5,5 | -15,6 | 97,9 | 79,9 | 21,9 | -3,9 | -30,8 | -13,9 |

Véanse notas al final del capítulo.

## 15 SOCIEDADES NO FINANCIERAS: Síntesis de la información recopilada por la Central de Balances

### 15.7 Ratios significativas: R.1 Rentabilidad ordinaria del activo neto. Base de datos integrada (CBI)

*Ratios*

| | Total | | Por sectores | | | | | | | | Por tamaño | | | | | |
|---|---|---|---|---|---|---|---|---|---|---|---|---|---|---|---|---|
| | | | Energía | | Industria | | Comercio y hostelería | | Información y comunicaciones | | Grandes, públicas y dependientes | | Medianas | | Pequeñas | |
| | t-1 | t | t-1 | t | t-1 | t | t-1 | t | t-1 | t | t-1 | t | t-1 | t | t-1 | t |
| | 1 | 2 | 3 | 4 | 5 | 6 | 7 | 8 | 9 | 10 | 11 | 12 | 13 | 14 | 15 | 16 |
| **05** | 7,4 | 7,5 | 7,0 | 7,2 | 9,1 | 8,9 | 8,2 | 7,7 | 20,2 | 18,4 | 8,1 | 8,5 | 8,6 | 8,1 | 4,9 | 4,8 |
| **06** | 7,6 | 7,6 | 7,3 | 8,4 | 9,0 | 8,7 | 7,8 | 7,6 | 16,9 | 16,3 | 8,5 | 8,6 | 8,0 | 7,9 | 5,0 | 4,9 |
| **07** | 7,6 | 7,5 | 8,3 | 7,1 | 9,0 | 9,5 | 7,8 | 7,4 | 16,0 | 20,2 | 8,6 | 8,5 | 8,3 | 7,8 | 4,8 | 4,7 |
| **08** | 7,7 | 6,7 | 6,9 | 6,8 | 9,8 | 6,7 | 8,8 | 6,4 | 19,2 | 22,1 | 8,4 | 7,6 | 8,2 | 5,7 | 5,6 | 3,7 |
| **09** | 6,3 | 4,8 | 7,1 | 6,3 | 6,3 | 3,7 | 6,1 | 4,8 | 22,4 | 20,5 | 7,6 | 6,0 | 5,9 | 4,2 | 3,4 | 2,0 |
| **10** | 4,7 | 4,6 | 6,0 | 5,6 | 3,7 | 5,0 | 5,0 | 5,2 | 21,7 | 20,0 | 5,6 | 5,8 | 4,2 | 3,8 | 2,1 | 1,6 |
| **11** | 4,6 | 4,2 | 5,6 | 5,2 | 5,2 | 5,1 | 5,6 | 5,2 | 18,8 | 16,5 | 5,6 | 5,3 | 4,0 | 3,7 | 1,9 | 1,2 |
| **12** | 4,4 | 3,9 | 5,1 | 5,8 | 5,3 | 4,8 | 5,4 | 4,3 | 16,3 | 14,0 | 5,4 | 4,9 | 3,8 | 3,6 | 1,5 | 0,9 |
| **13** | 4,0 | 4,0 | 5,8 | 5,7 | 5,2 | 5,0 | 4,7 | 5,4 | 14,2 | 13,1 | 5,0 | 5,0 | 4,1 | 4,2 | 1,1 | 1,2 |
| **14** | 4,1 | 4,3 | 5,7 | 4,3 | 4,9 | 5,8 | 5,4 | 5,7 | 13,4 | 10,0 | 5,0 | 5,2 | 4,4 | 5,2 | 1,3 | 1,9 |
| **15** | 4,4 | 4,6 | 4,3 | 4,8 | 5,8 | 7,5 | 6,0 | 7,0 | 10,8 | 10,3 | 5,1 | 5,1 | 5,5 | 6,3 | 2,0 | 2,7 |
| **16** | 4,7 | 5,1 | 5,0 | 5,4 | 7,7 | 8,4 | 7,3 | 8,2 | 10,1 | 11,1 | 5,2 | 5,6 | 6,6 | 7,0 | 2,8 | 3,1 |
| **17** | 5,2 | 5,4 | 5,4 | 5,3 | 8,7 | 8,8 | 8,5 | 8,6 | 11,4 | 12,3 | 5,6 | 5,9 | 7,6 | 7,3 | 3,3 | 3,6 |
| **18** | 5,5 | 5,6 | 5,3 | 5,3 | 9,1 | 8,4 | 8,8 | 9,0 | 11,9 | 10,9 | 5,9 | 6,0 | 7,6 | 7,1 | 3,8 | 3,7 |
| **19** | 5,6 | 5,8 | 5,3 | 6,0 | 8,5 | 7,8 | 9,2 | 8,2 | 11,0 | 11,3 | 6,0 | 6,4 | 7,4 | 6,9 | 3,9 | 3,7 |
| **20** | 5,9 | 4,0 | 6,2 | 5,3 | 7,9 | 5,3 | 8,4 | 4,3 | 11,3 | 6,7 | 6,4 | 4,3 | 7,0 | 5,3 | 3,8 | 2,6 |
| **21** | 4,0 | 4,1 | 5,3 | 5,0 | 5,6 | 7,1 | 4,6 | 7,1 | 6,5 | 5,6 | 4,3 | 4,0 | 6,0 | 7,2 | 2,7 | 3,9 |

## 15 SOCIEDADES NO FINANCIERAS: Síntesis de la información recopilada por la Central de Balances

### 15.8 Ratios significativas: R.1 Rentabilidad ordinaria del activo neto. Base de datos trimestral (CBT)

*Ratios (a)*

| | Total | Por sectores | | | | | | | | Por tamaño | | |
|---|---|---|---|---|---|---|---|---|---|---|---|---|
| | | Energía | Industria | Servicios | | | | | Actividades con cobertura reducida en CB | Grandes, públicas y dep. | Medianas | Pequeñas |
| | | | | Total | Comercio y hostelería | Transporte | Información y comuni-caciones | Otros servicios | | | | |
| | 1 | 2 | 3 | 4 | 5 | 6 | 7 | 8 | 9 | 10 | 11 | 12 |
| **17** *IV* | 5,9 | 5,0 | 12,9 | 5,4 | 11,0 | 4,1 | 17,3 | 3,8 | 6,4 | 5,9 | 6,6 | ... |
| **18** *I* | 3,1 | 3,3 | 5,5 | 2,8 | 8,2 | 3,0 | 13,9 | 0,8 | 2,1 | 3,1 | 5,1 | ... |
| *II* | 4,5 | 3,4 | 10,4 | 4,2 | 9,4 | 5,7 | 16,1 | 1,9 | 5,3 | 4,5 | 12,3 | ... |
| *III* | 4,7 | 4,4 | 7,7 | 4,5 | 9,8 | 6,7 | 16,1 | 2,0 | 3,4 | 4,7 | 8,3 | ... |
| *IV* | 6,2 | 5,0 | 8,1 | 6,5 | 14,8 | 5,0 | 14,9 | 4,8 | 1,3 | 6,2 | 6,0 | ... |
| **19** *I* | 3,1 | 4,1 | 6,0 | 2,4 | 7,2 | 2,7 | 12,9 | 0,6 | 2,8 | 3,1 | 2,9 | ... |
| *II* | 4,1 | 4,6 | 5,8 | 3,9 | 7,7 | 6,0 | 15,0 | 1,6 | -0,6 | 4,1 | 7,7 | ... |
| *III* | 4,7 | 5,2 | 4,2 | 4,6 | 10,2 | 6,9 | 15,9 | 2,0 | 1,4 | 4,7 | 8,0 | ... |
| *IV* | 6,6 | 6,1 | 8,0 | 6,7 | 12,8 | 4,3 | 17,9 | 5,4 | 3,8 | 6,6 | 6,5 | ... |
| **20** *I* | 1,4 | 4,0 | -2,8 | 1,1 | 2,3 | 0,5 | 10,1 | 0,2 | - | 1,4 | 3,2 | ... |
| *II* | 1,4 | 3,5 | -2,5 | 1,0 | 1,9 | -2,7 | 7,1 | 1,5 | 2,3 | 1,3 | 4,4 | ... |
| *III* | 2,5 | 4,1 | 0,9 | 2,1 | 5,7 | -0,9 | 9,7 | 1,6 | 3,1 | 2,5 | 4,2 | ... |
| *IV* | 4,5 | 5,4 | 3,4 | 4,3 | 6,7 | -1,1 | 6,7 | 5,2 | 4,3 | 4,5 | 4,6 | ... |
| **21** *I* | 1,6 | 4,0 | 4,7 | 0,5 | 3,6 | -2,4 | 7,1 | 0,1 | 2,3 | 1,6 | 4,1 | ... |
| *II* | 2,5 | 3,6 | 6,4 | 1,6 | 5,3 | -0,4 | 7,8 | 1,0 | 3,3 | 2,5 | 7,0 | ... |
| *III* | 3,0 | 4,5 | 3,7 | 2,4 | 8,4 | 1,5 | 7,3 | 1,2 | 2,1 | 3,0 | 7,0 | ... |
| *IV* | 4,4 | 6,5 | 4,9 | 3,5 | 7,5 | 1,6 | 6,2 | 3,0 | 7,8 | 4,4 | 6,2 | ... |
| **22** *I* | 2,2 | 2,3 | 8,3 | 1,4 | 8,8 | -1,0 | 5,9 | 0,3 | 3,6 | 2,2 | 7,0 | ... |
| *II* | 4,5 | 3,5 | 19,2 | 3,1 | 10,9 | 2,2 | 8,4 | 1,4 | 5,3 | 4,5 | 7,6 | ... |
| *III* | 4,5 | 7,1 | 2,3 | 3,6 | 11,9 | 3,3 | 9,4 | 1,6 | 8,5 | 4,5 | 7,8 | ... |
| *IV* | 6,3 | 8,8 | 8,7 | 4,8 | 9,0 | 4,1 | 11,7 | 3,6 | 9,4 | 6,3 | 5,7 | ... |
| **23** *I* | 3,7 | 6,9 | 6,9 | 2,1 | 8,0 | 1,5 | 9,0 | 0,7 | 3,0 | 3,7 | 8,9 | ... |

Véanse notas al final del capítulo.

## 15 SOCIEDADES NO FINANCIERAS: Síntesis de la información recopilada por la Central de Balances

### 15.9 Ratios significativas: R.1 Rentabilidad ordinaria del activo neto. Base de datos trimestral (CBT)

*Trimestres acumulados (a)*

*Ratios*

| | Total | Por sectores | | | | | | | | Por tamaño | | |
|---|---|---|---|---|---|---|---|---|---|---|---|---|
| | | Energía | Industria | Servicios | | | | | Actividades con cobertura reducida en CB | Grandes, públicas y dep. | Medianas | Pequeñas |
| | | | | Total | Comercio y hostelería | Transporte | Información y comuni-caciones | Otros servicios | | | | |
| | 1 | 2 | 3 | 4 | 5 | 6 | 7 | 8 | 9 | 10 | 11 | 12 |
| **09** | 6,2 | 6,9 | 3,2 | 6,5 | 5,6 | 1,4 | 27,0 | 6,4 | 3,5 | 6,2 | 3,4 | ... |
| **10** | 6,3 | 6,1 | 5,2 | 6,7 | 8,0 | 1,9 | 27,0 | 6,4 | 3,8 | 6,3 | 5,4 | ... |
| **11** | 5,9 | 5,2 | 5,5 | 6,2 | 8,3 | 2,0 | 23,4 | 6,0 | 6,5 | 5,9 | 4,3 | ... |
| **12** | 5,5 | 6,3 | 5,0 | 5,3 | 8,1 | 2,2 | 22,5 | 4,8 | 3,2 | 5,5 | 3,9 | ... |
| **13** | 5,4 | 6,2 | 3,4 | 5,5 | 10,7 | 1,8 | 21,8 | 4,8 | 3,7 | 5,4 | 5,0 | ... |
| **14** | 5,4 | 5,1 | 3,0 | 5,7 | 10,2 | 3,2 | 16,2 | 5,0 | 5,7 | 5,4 | 3,1 | ... |
| **15** | 5,2 | 4,9 | 8,3 | 5,0 | 11,6 | 3,4 | 16,0 | 3,7 | 8,4 | 5,2 | 5,6 | ... |
| **16** | 5,9 | 5,7 | 9,4 | 5,6 | 13,4 | 4,1 | 18,0 | 3,9 | 8,2 | 5,9 | 6,5 | ... |
| **17** | 5,9 | 5,1 | 10,0 | 5,8 | 12,6 | 4,7 | 17,1 | 4,0 | 6,6 | 5,9 | 7,1 | ... |
| **18** | 6,5 | 5,0 | 9,3 | 6,8 | 16,6 | 5,3 | 16,0 | 4,9 | 4,7 | 6,5 | 8,0 | ... |
| **19** | 6,8 | 6,4 | 7,6 | 6,9 | 13,3 | 5,2 | 16,1 | 5,5 | 3,8 | 6,8 | 6,5 | ... |
| **20** | 4,3 | 5,4 | 1,4 | 4,3 | 5,6 | -1,0 | 9,0 | 5,1 | 4,6 | 4,3 | 4,3 | ... |
| **21** | 4,0 | 5,5 | 5,4 | 3,2 | 6,9 | 0,2 | 7,7 | 3,0 | 5,2 | 4,0 | 6,2 | ... |
| **22** | 5,5 | 6,4 | 10,9 | 4,4 | 11,5 | 2,2 | 9,7 | 3,2 | 8,0 | 5,5 | 7,2 | ... |
| **21** *II* | 2,3 | 3,9 | 5,6 | 1,3 | 4,7 | -1,3 | 7,6 | 0,9 | 2,9 | 2,3 | 5,6 | ... |
| *III* | 2,6 | 4,4 | 5,0 | 1,8 | 5,9 | -0,3 | 7,6 | 1,1 | 2,9 | 2,6 | 6,1 | ... |
| *IV* | 4,0 | 5,5 | 5,4 | 3,2 | 6,9 | 0,2 | 7,7 | 3,0 | 5,2 | 4,0 | 6,2 | ... |
| **22** *I* | 2,2 | 2,3 | 8,3 | 1,4 | 8,8 | -1,0 | 5,9 | 0,3 | 3,6 | 2,2 | 7,0 | ... |
| *II* | 3,7 | 3,1 | 14,0 | 2,7 | 10,7 | 0,6 | 7,2 | 1,3 | 4,7 | 3,7 | 7,3 | ... |
| *III* | 4,1 | 4,7 | 10,0 | 3,0 | 11,2 | 1,5 | 8,0 | 1,5 | 6,4 | 4,1 | 7,5 | ... |
| *IV* | 5,5 | 6,4 | 10,9 | 4,4 | 11,5 | 2,2 | 9,7 | 3,2 | 8,0 | 5,5 | 7,2 | ... |
| **23** *I* | 3,7 | 6,9 | 6,9 | 2,1 | 8,0 | 1,5 | 9,0 | 0,7 | 3,0 | 3,7 | 8,9 | ... |

Véanse notas al final del capítulo.

## 15 SOCIEDADES NO FINANCIERAS: Síntesis de la información recopilada por la Central de Balances

### 15.10 Ratios significativas: R.2 Intereses por financiación recibida sobre recursos ajenos con coste (operaciones vivas). Base de datos integrada (CBI)

*Ratios*

| | Total | | Por sectores | | | | | | | | Por tamaño | | | | | |
|---|---|---|---|---|---|---|---|---|---|---|---|---|---|---|---|---|
| | | | Energía | | Industria | | Comercio y hostelería | | Información y comunicaciones | | Grandes, públicas y dependientes | | Medianas | | Pequeñas | |
| | t-1 | t | t-1 | t | t-1 | t | t-1 | t | t-1 | t | t-1 | t | t-1 | t | t-1 | t |
| | 1 | 2 | 3 | 4 | 5 | 6 | 7 | 8 | 9 | 10 | 11 | 12 | 13 | 14 | 15 | 16 |
| **05** | 3,6 | 3,6 | 3,2 | 3,2 | 3,9 | 3,9 | 4,1 | 4,1 | 4,9 | 4,5 | 3,6 | 3,5 | 3,9 | 4,0 | 3,8 | 3,7 |
| **06** | 3,6 | 3,8 | 3,3 | 3,5 | 3,8 | 4,3 | 4,1 | 4,4 | 4,6 | 4,5 | 3,5 | 3,7 | 3,9 | 4,3 | 3,6 | 3,9 |
| **07** | 3,7 | 4,6 | 3,4 | 4,0 | 4,4 | 5,0 | 4,3 | 5,0 | 4,5 | 5,6 | 3,7 | 4,5 | 4,4 | 5,3 | 3,7 | 4,5 |
| **08** | 4,8 | 5,1 | 4,1 | 4,4 | 5,4 | 5,3 | 5,3 | 5,5 | 5,5 | 5,6 | 4,7 | 4,9 | 5,1 | 6,0 | 5,1 | 5,5 |
| **09** | 5,1 | 3,8 | 4,4 | 3,6 | 5,3 | 4,0 | 5,6 | 4,5 | 5,5 | 5,3 | 4,9 | 3,6 | 5,8 | 4,6 | 5,4 | 4,6 |
| **10** | 3,8 | 3,4 | 3,6 | 3,4 | 4,0 | 3,7 | 4,5 | 3,9 | 5,7 | 4,3 | 3,5 | 3,3 | 4,4 | 3,6 | 4,5 | 3,6 |
| **11** | 3,4 | 3,7 | 3,5 | 4,0 | 3,7 | 3,9 | 3,9 | 4,2 | 4,2 | 4,3 | 3,3 | 3,7 | 3,7 | 4,1 | 3,6 | 3,8 |
| **12** | 3,7 | 3,8 | 4,0 | 4,2 | 3,9 | 3,9 | 4,1 | 4,2 | 4,3 | 4,4 | 3,7 | 3,8 | 4,0 | 4,2 | 3,7 | 3,7 |
| **13** | 3,8 | 3,6 | 4,1 | 4,0 | 3,6 | 3,4 | 4,2 | 4,0 | 4,4 | 4,2 | 3,8 | 3,7 | 4,5 | 4,1 | 3,7 | 3,3 |
| **14** | 3,6 | 3,5 | 4,0 | 3,6 | 3,4 | 3,5 | 4,1 | 3,8 | 4,2 | 3,3 | 3,7 | 3,6 | 3,9 | 3,9 | 3,3 | 3,1 |
| **15** | 3,4 | 3,1 | 3,7 | 3,5 | 3,5 | 3,1 | 3,8 | 3,2 | 2,7 | 2,5 | 3,5 | 3,1 | 3,8 | 3,2 | 3,1 | 2,8 |
| **16** | 3,1 | 2,8 | 3,5 | 3,1 | 3,0 | 2,7 | 3,2 | 2,8 | 3,1 | 2,8 | 3,2 | 2,9 | 3,4 | 2,9 | 2,8 | 2,5 |
| **17** | 2,7 | 2,5 | 3,0 | 2,9 | 2,7 | 2,7 | 2,8 | 2,5 | 2,6 | 2,4 | 2,7 | 2,5 | 2,9 | 2,6 | 2,5 | 2,3 |
| **18** | 2,5 | 2,4 | 2,8 | 2,9 | 2,7 | 2,5 | 2,5 | 2,3 | 2,5 | 1,9 | 2,6 | 2,4 | 2,5 | 2,3 | 2,4 | 2,3 |
| **19** | 2,3 | 2,2 | 2,9 | 2,3 | 2,4 | 2,4 | 2,3 | 2,2 | 2,0 | 2,0 | 2,4 | 2,2 | 2,3 | 2,2 | 2,2 | 2,2 |
| **20** | 2,2 | 2,0 | 2,3 | 1,9 | 2,4 | 2,1 | 2,2 | 2,1 | 2,1 | 2,2 | 2,2 | 2,1 | 2,2 | 2,1 | 2,2 | 1,9 |
| **21** | 2,0 | 1,9 | 1,9 | 1,6 | 2,1 | 2,2 | 2,0 | 2,1 | 2,1 | 1,9 | 2,1 | 1,9 | 2,1 | 2,2 | 1,9 | 1,9 |

## 15 SOCIEDADES NO FINANCIERAS: Síntesis de la información recopilada por la Central de Balances

### 15.11 Ratios significativas: R.2 Intereses por financiación recibida sobre recursos ajenos con coste (operaciones vivas). Base de datos trimestral (CBT)

*Ratios*

| | Total | Por sectores | | | | | | | | Por tamaño | | |
|---|---|---|---|---|---|---|---|---|---|---|---|---|
| | | Energía | Industria | Servicios | | | | | Actividades con cobertura reducida en CB | Grandes, públicas y dep. | Medianas | Pequeñas |
| | | | | Total | Comercio y hostelería | Transporte | Información y comunicaciones | Otros servicios | | | | |
| | 1 | 2 | 3 | 4 | 5 | 6 | 7 | 8 | 9 | 10 | 11 | 12 |
| **17** *IV* | 2,4 | 2,6 | 4,0 | 2,2 | 2,0 | 1,6 | 1,5 | 2,4 | 3,8 | 2,4 | 2,5 | ... |
| **18** *I* | 2,3 | 2,3 | 2,2 | 2,3 | 1,7 | 1,6 | 1,3 | 2,6 | 3,1 | 2,3 | 2,1 | ... |
| *II* | 2,1 | 2,3 | 2,2 | 2,0 | 1,7 | 1,8 | 1,3 | 2,2 | 3,7 | 2,1 | 2,1 | ... |
| *III* | 2,1 | 2,3 | 2,2 | 2,0 | 2,1 | 1,7 | 1,0 | 2,2 | 3,4 | 2,1 | 2,0 | ... |
| *IV* | 2,5 | 2,7 | 3,3 | 2,3 | 2,3 | 2,0 | 1,5 | 2,4 | 4,5 | 2,5 | 2,5 | ... |
| **19** *I* | 2,1 | 2,0 | 2,3 | 2,0 | 2,2 | 1,6 | 1,1 | 2,1 | 4,0 | 2,1 | 1,6 | ... |
| *II* | 2,0 | 2,1 | 2,3 | 2,0 | 1,9 | 1,8 | 1,3 | 2,1 | 3,3 | 2,0 | 1,6 | ... |
| *III* | 1,9 | 1,8 | 2,3 | 1,9 | 1,8 | 1,7 | 1,2 | 2,0 | 3,5 | 1,9 | 1,7 | ... |
| *IV* | 2,1 | 2,2 | 4,1 | 1,9 | 3,0 | 1,5 | 1,1 | 2,0 | 3,7 | 2,1 | 2,4 | ... |
| **20** *I* | 1,7 | 1,7 | 2,0 | 1,7 | 2,5 | 1,6 | 1,4 | 1,7 | 3,1 | 1,7 | 1,4 | ... |
| *II* | 1,7 | 1,7 | 1,5 | 1,8 | 2,1 | 1,6 | 1,3 | 1,8 | 2,9 | 1,7 | 1,4 | ... |
| *III* | 2,0 | 1,7 | 2,1 | 2,1 | 1,3 | 1,6 | 1,3 | 2,3 | 2,7 | 2,0 | 1,5 | ... |
| *IV* | 1,7 | 1,7 | 1,7 | 1,7 | 1,9 | 1,7 | 1,1 | 1,7 | 3,1 | 1,7 | 1,8 | ... |
| **21** *I* | 1,6 | 1,6 | 2,2 | 1,5 | 1,8 | 1,4 | 1,3 | 1,6 | 3,0 | 1,6 | 1,4 | ... |
| *II* | 1,5 | 1,6 | 1,7 | 1,4 | 1,7 | 1,5 | 1,7 | 1,4 | 2,9 | 1,5 | 1,9 | ... |
| *III* | 1,7 | 1,4 | 2,2 | 1,8 | 1,9 | 1,5 | 1,3 | 1,8 | 3,1 | 1,7 | 1,8 | ... |
| *IV* | 1,9 | 1,7 | 2,5 | 1,9 | 2,0 | 1,9 | 1,2 | 1,9 | 3,9 | 1,9 | 2,2 | ... |
| **22** *I* | 1,5 | 1,2 | 2,0 | 1,6 | 1,6 | 1,3 | 1,1 | 1,7 | 3,1 | 1,5 | 1,3 | ... |
| *II* | 1,6 | 1,2 | 1,8 | 1,8 | 2,3 | 1,5 | 1,3 | 1,8 | 3,0 | 1,6 | 1,5 | ... |
| *III* | 1,7 | 1,2 | 2,4 | 1,8 | 2,5 | 1,5 | 1,5 | 1,9 | 3,5 | 1,7 | 1,4 | ... |
| *IV* | 2,0 | 1,4 | 2,9 | 2,2 | 3,5 | 1,9 | 2,5 | 2,1 | 4,9 | 2,0 | 2,1 | ... |
| **23** *I* | 2,3 | 2,0 | 3,7 | 2,3 | 3,9 | 2,1 | 2,9 | 2,1 | 3,6 | 2,3 | 2,2 | ... |

## 15 SOCIEDADES NO FINANCIERAS: Síntesis de la información recopilada por la Central de Balances

### 15.12 Ratios significativas: R.2 Intereses por financiación recibida sobre recursos ajenos con coste (operaciones vivas). Base de datos trimestral (CBT)

*Trimestres acumulados (a)*

*Ratios*

| | Total | Por sectores | | | | | | | | Por tamaño | | |
|---|---|---|---|---|---|---|---|---|---|---|---|---|
| | | Energía | Industria | Servicios | | | | | Actividades con cobertura reducida en CB | Grandes, públicas y dep. | Medianas | Pequeñas |
| | | | | Total | Comercio y hostelería | Transporte | Información y comunicaciones | Otros servicios | | | | |
| | 1 | 2 | 3 | 4 | 5 | 6 | 7 | 8 | 9 | 10 | 11 | 12 |
| **09** | 3,3 | 3,7 | 3,3 | 3,3 | 3,4 | 2,7 | 4,7 | 3,2 | 2,9 | 3,3 | 4,6 | ... |
| **10** | 3,2 | 3,5 | 3,3 | 3,1 | 3,3 | 2,1 | 4,4 | 3,3 | 3,1 | 3,2 | 3,6 | ... |
| **11** | 3,6 | 3,5 | 3,5 | 3,6 | 3,7 | 2,8 | 4,0 | 3,8 | 4,6 | 3,6 | 3,2 | ... |
| **12** | 3,5 | 3,8 | 3,0 | 3,5 | 3,4 | 2,5 | 3,0 | 3,8 | 3,9 | 3,5 | 3,7 | ... |
| **13** | 3,4 | 3,6 | 3,6 | 3,4 | 3,8 | 2,4 | 2,6 | 3,6 | 3,8 | 3,4 | 3,3 | ... |
| **14** | 3,3 | 3,6 | 2,6 | 3,3 | 3,8 | 2,3 | 3,5 | 3,5 | 4,0 | 3,3 | 2,8 | ... |
| **15** | 3,0 | 3,2 | 2,4 | 3,0 | 3,0 | 2,2 | 2,1 | 3,2 | 5,4 | 3,0 | 2,1 | ... |
| **16** | 2,7 | 2,9 | 2,3 | 2,6 | 2,2 | 2,0 | 1,7 | 2,9 | 4,6 | 2,7 | 2,3 | ... |
| **17** | 2,4 | 2,6 | 2,7 | 2,2 | 1,9 | 1,8 | 1,5 | 2,4 | 3,5 | 2,4 | 2,2 | ... |
| **18** | 2,3 | 2,4 | 2,5 | 2,2 | 1,9 | 1,8 | 1,3 | 2,3 | 3,6 | 2,3 | 2,2 | ... |
| **19** | 2,0 | 2,0 | 2,8 | 2,0 | 2,2 | 1,7 | 1,2 | 2,1 | 3,6 | 2,0 | 1,8 | ... |
| **20** | 1,8 | 1,7 | 1,8 | 1,8 | 1,9 | 1,6 | 1,3 | 1,9 | 2,9 | 1,8 | 1,5 | ... |
| **21** | 1,7 | 1,6 | 2,2 | 1,7 | 1,9 | 1,6 | 1,4 | 1,7 | 3,2 | 1,7 | 1,8 | ... |
| **22** | 1,7 | 1,2 | 2,3 | 1,8 | 2,5 | 1,5 | 1,6 | 1,9 | 3,7 | 1,7 | 1,6 | ... |
| **21** *II* | 1,6 | 1,6 | 2,0 | 1,5 | 1,8 | 1,5 | 1,5 | 1,5 | 2,9 | 1,6 | 1,6 | ... |
| *III* | 1,6 | 1,5 | 2,0 | 1,6 | 1,8 | 1,5 | 1,4 | 1,6 | 3,0 | 1,6 | 1,7 | ... |
| *IV* | 1,7 | 1,6 | 2,2 | 1,7 | 1,9 | 1,6 | 1,4 | 1,7 | 3,2 | 1,7 | 1,8 | ... |
| **22** *I* | 1,5 | 1,2 | 2,0 | 1,6 | 1,6 | 1,3 | 1,1 | 1,7 | 3,1 | 1,5 | 1,3 | ... |
| *II* | 1,6 | 1,2 | 1,9 | 1,7 | 1,9 | 1,4 | 1,2 | 1,8 | 3,1 | 1,6 | 1,4 | ... |
| *III* | 1,6 | 1,2 | 2,1 | 1,7 | 2,1 | 1,4 | 1,3 | 1,8 | 3,3 | 1,6 | 1,4 | ... |
| *IV* | 1,7 | 1,2 | 2,3 | 1,8 | 2,5 | 1,5 | 1,6 | 1,9 | 3,7 | 1,7 | 1,6 | ... |
| **23** *I* | 2,3 | 2,0 | 3,7 | 2,3 | 3,9 | 2,1 | 2,9 | 2,1 | 3,6 | 2,3 | 2,2 | ... |

Véanse notas al final del capítulo.

## 15 SOCIEDADES NO FINANCIERAS: Síntesis de la información recopilada por la Central de Balances

### 15.13 Ratios significativas: R.3 Rentabilidad ordinaria de los recursos propios. Base de datos integrada (CBI)

*Ratios*

| | Total | | Por sectores | | | | | | | | Por tamaño | | | | | |
|---|---|---|---|---|---|---|---|---|---|---|---|---|---|---|---|---|
| | | | Energía | | Industria | | Comercio y hostelería | | Información y comunicaciones | | Grandes, públicas y dependientes | | Medianas | | Pequeñas | |
| | t-1 | t | t-1 | t | t-1 | t | t-1 | t | t-1 | t | t-1 | t | t-1 | t | t-1 | t |
| | 1 | 2 | 3 | 4 | 5 | 6 | 7 | 8 | 9 | 10 | 11 | 12 | 13 | 14 | 15 | 16 |
| **05** | 10,2 | 10,4 | 9,4 | 10,0 | 12,0 | 11,8 | 10,4 | 9,5 | 45,2 | 34,9 | 11,8 | 12,7 | 11,3 | 10,4 | 5,4 | 5,5 |
| **06** | 10,5 | 10,6 | 10,1 | 11,8 | 12,1 | 11,3 | 9,6 | 9,2 | 31,6 | 31,0 | 12,7 | 13,1 | 10,3 | 9,8 | 5,8 | 5,5 |
| **07** | 10,7 | 9,6 | 11,8 | 9,0 | 11,8 | 12,4 | 9,6 | 8,6 | 30,2 | 38,2 | 13,1 | 12,2 | 10,6 | 9,1 | 5,5 | 4,8 |
| **08** | 9,9 | 7,9 | 8,6 | 8,4 | 12,5 | 7,5 | 10,4 | 6,8 | 34,8 | 45,6 | 11,6 | 10,0 | 10,2 | 5,4 | 5,8 | 2,7 |
| **09** | 7,3 | 5,5 | 9,0 | 8,3 | 7,0 | 3,5 | 6,4 | 5,0 | 44,6 | 36,7 | 10,0 | 8,2 | 5,9 | 3,9 | 2,4 | 0,6 |
| **10** | 5,4 | 5,6 | 7,8 | 7,2 | 3,6 | 5,7 | 5,2 | 5,9 | 37,8 | 34,0 | 7,5 | 8,0 | 4,1 | 3,9 | 0,9 | 0,6 |
| **11** | 5,6 | 4,7 | 7,2 | 6,0 | 6,1 | 5,8 | 6,6 | 5,8 | 33,2 | 25,3 | 7,7 | 6,8 | 4,2 | 3,5 | 1,0 | - |
| **12** | 5,0 | 3,9 | 5,8 | 6,9 | 6,3 | 5,4 | 6,2 | 4,4 | 24,9 | 20,5 | 7,0 | 5,9 | 3,7 | 3,2 | 0,4 | -0,5 |
| **13** | 4,1 | 4,3 | 6,9 | 6,8 | 6,2 | 6,0 | 5,0 | 6,1 | 21,0 | 19,3 | 6,0 | 6,2 | 3,9 | 4,2 | -0,1 | 0,2 |
| **14** | 4,4 | 5,0 | 6,9 | 4,8 | 6,0 | 7,2 | 6,1 | 6,8 | 19,8 | 15,6 | 6,2 | 6,5 | 4,7 | 6,0 | 0,4 | 1,3 |
| **15** | 5,0 | 5,6 | 4,7 | 5,7 | 7,3 | 10,2 | 7,2 | 9,1 | 16,3 | 15,2 | 6,4 | 6,7 | 6,4 | 7,8 | 1,5 | 2,6 |
| **16** | 5,9 | 6,6 | 6,0 | 7,1 | 10,5 | 11,6 | 9,6 | 11,2 | 15,0 | 16,4 | 7,0 | 7,9 | 8,1 | 9,0 | 2,9 | 3,3 |
| **17** | 6,8 | 7,3 | 7,1 | 6,9 | 12,1 | 12,1 | 11,5 | 11,7 | 17,5 | 18,0 | 7,8 | 8,4 | 9,8 | 9,5 | 3,6 | 4,1 |
| **18** | 7,4 | 7,4 | 6,9 | 6,6 | 12,5 | 11,4 | 12,1 | 12,3 | 17,2 | 16,5 | 8,3 | 8,4 | 10,1 | 9,4 | 4,3 | 4,2 |
| **19** | 7,6 | 7,9 | 6,8 | 8,3 | 11,7 | 10,4 | 12,7 | 10,9 | 16,8 | 17,1 | 8,5 | 9,2 | 9,8 | 9,0 | 4,5 | 4,3 |
| **20** | 8,0 | 5,1 | 8,4 | 7,5 | 10,7 | 7,0 | 11,2 | 5,4 | 17,4 | 10,2 | 9,3 | 5,8 | 9,3 | 6,9 | 4,4 | 2,8 |
| **21** | 5,3 | 5,4 | 7,4 | 7,6 | 7,4 | 9,6 | 6,0 | 9,6 | 10,0 | 8,6 | 5,9 | 5,5 | 8,0 | 9,6 | 3,0 | 4,5 |

## 15 SOCIEDADES NO FINANCIERAS: Síntesis de la información recopilada por la Central de Balances

### 15.14 Ratios significativas: R.3 Rentabilidad ordinaria de los recursos propios. Base de datos trimestral (CBT)

*Ratios (a)*

| | Total | Por sectores | | | | | | | | Por tamaño | | |
|---|---|---|---|---|---|---|---|---|---|---|---|---|
| | | Energía | Industria | Servicios | | | | | Actividades con cobertura reducida en CB | Grandes, públicas y dep. | Medianas | Pequeñas |
| | | | | Total | Comercio y hostelería | Transporte | Información y comuni-caciones | Otros servicios | | | | |
| | 1 | 2 | 3 | 4 | 5 | 6 | 7 | 8 | 9 | 10 | 11 | 12 |
| **17** *IV* | 8,5 | 6,4 | 18,7 | 8,1 | 15,6 | 5,9 | 26,6 | 5,2 | 8,9 | 8,5 | 8,0 | ... |
| **18** *I* | 3,7 | 3,8 | 7,6 | 3,2 | 11,2 | 4,0 | 21,3 | -1,0 | 1,3 | 3,7 | 6,0 | ... |
| *II* | 6,3 | 4,0 | 15,8 | 6,1 | 13,0 | 8,3 | 24,8 | 1,7 | 6,7 | 6,3 | 15,0 | ... |
| *III* | 6,7 | 5,6 | 11,5 | 6,6 | 13,4 | 10,1 | 25,0 | 1,8 | 3,4 | 6,7 | 9,9 | ... |
| *IV* | 9,0 | 6,3 | 11,1 | 10,0 | 20,2 | 6,9 | 23,4 | 7,3 | -0,6 | 9,0 | 6,9 | ... |
| **19** *I* | 3,9 | 5,2 | 8,1 | 2,8 | 9,2 | 3,4 | 20,6 | -1,1 | 2,1 | 3,9 | 3,5 | ... |
| *II* | 5,7 | 5,9 | 7,7 | 5,5 | 10,0 | 8,6 | 23,6 | 1,0 | -3,0 | 5,7 | 10,3 | ... |
| *III* | 6,7 | 7,0 | 5,2 | 7,0 | 13,5 | 10,0 | 24,8 | 2,0 | 0,1 | 6,7 | 10,8 | ... |
| *IV* | 9,9 | 8,1 | 10,1 | 10,8 | 16,1 | 5,9 | 28,7 | 9,1 | 3,8 | 9,9 | 8,1 | ... |
| **20** *I* | 1,2 | 5,3 | -5,6 | 0,5 | 2,3 | -0,3 | 16,2 | -1,3 | -1,5 | 1,2 | 4,0 | ... |
| *II* | 1,1 | 4,4 | -5,1 | 0,4 | 1,9 | -5,5 | 11,2 | 1,1 | 2,0 | 1,1 | 5,7 | ... |
| *III* | 2,9 | 5,5 | 0,1 | 2,2 | 7,1 | -2,6 | 15,8 | 0,8 | 3,3 | 2,9 | 5,6 | ... |
| *IV* | 6,6 | 7,4 | 4,5 | 6,5 | 8,2 | -3,0 | 11,3 | 9,0 | 4,8 | 6,6 | 5,9 | ... |
| **21** *I* | 1,6 | 5,4 | 6,3 | -0,5 | 4,2 | -5,3 | 12,2 | -1,5 | 2,0 | 1,6 | 5,6 | ... |
| *II* | 3,2 | 4,8 | 9,2 | 1,8 | 6,6 | -1,7 | 13,2 | 0,6 | 3,5 | 3,2 | 9,6 | ... |
| *III* | 4,1 | 6,7 | 4,6 | 3,0 | 10,8 | 1,4 | 12,6 | 0,4 | 1,6 | 4,1 | 9,4 | ... |
| *IV* | 6,4 | 10,2 | 6,3 | 4,9 | 9,6 | 1,4 | 11,0 | 4,2 | 9,5 | 6,4 | 7,9 | ... |
| **22** *I* | 2,8 | 3,3 | 12,1 | 1,2 | 11,4 | -2,8 | 10,4 | -1,1 | 3,9 | 2,8 | 9,3 | ... |
| *II* | 7,0 | 5,6 | 30,0 | 4,2 | 14,1 | 2,7 | 14,5 | 0,9 | 6,3 | 7,0 | 10,2 | ... |
| *III* | 7,0 | 13,1 | 2,2 | 5,1 | 15,5 | 4,5 | 16,1 | 1,3 | 11,4 | 7,0 | 10,6 | ... |
| *IV* | 9,9 | 16,3 | 12,6 | 7,0 | 10,9 | 5,6 | 18,7 | 5,1 | 11,8 | 9,9 | 7,3 | ... |
| **23** *I* | 4,9 | 10,8 | 9,1 | 2,0 | 9,3 | 1,1 | 12,5 | -0,8 | 2,7 | 4,9 | 11,5 | ... |

Véanse notas al final del capítulo.

## 15 SOCIEDADES NO FINANCIERAS: Síntesis de la información recopilada por la Central de Balances

### 15.15 Ratios significativas: R.3 Rentabilidad ordinaria de los recursos propios. Base de datos trimestral (CBT)

*Trimestres acumulados (a)* — *Ratios*

| | Total | Por sectores | | | | | | | | Por tamaño | | |
|---|---|---|---|---|---|---|---|---|---|---|---|---|
| | | Energía | Industria | Servicios | | | | | Actividades con cobertura reducida en CB | Grandes, públicas y dep. | Medianas | Pequeñas |
| | | | | Total | Comercio y hostelería | Transporte | Información y comunicaciones | Otros servicios | | | | |
| | 1 | 2 | 3 | 4 | 5 | 6 | 7 | 8 | 9 | 10 | 11 | 12 |
| **09** | 8,8 | 9,1 | 3,1 | 9,7 | 6,4 | 0,8 | 50,3 | 10,5 | 5,7 | 8,8 | 3,0 | ... |
| **10** | 9,0 | 7,9 | 7,0 | 9,9 | 10,0 | 1,8 | 47,1 | 10,3 | 5,8 | 9,1 | 6,0 | ... |
| **11** | 7,9 | 6,3 | 7,1 | 8,8 | 10,4 | 1,5 | 33,6 | 8,9 | 14,4 | 7,9 | 4,8 | ... |
| **12** | 7,3 | 7,8 | 6,7 | 7,2 | 10,6 | 2,0 | 31,5 | 6,2 | -1,1 | 7,3 | 4,0 | ... |
| **13** | 7,2 | 7,6 | 3,2 | 7,7 | 14,6 | 1,3 | 28,8 | 6,3 | 4,7 | 7,2 | 5,6 | ... |
| **14** | 7,0 | 5,9 | 3,3 | 8,0 | 13,9 | 4,0 | 22,5 | 6,6 | 11,3 | 7,0 | 3,3 | ... |
| **15** | 7,0 | 5,9 | 12,9 | 6,8 | 16,8 | 4,5 | 23,1 | 4,2 | 11,3 | 7,0 | 7,4 | ... |
| **16** | 8,5 | 7,3 | 14,3 | 8,2 | 19,6 | 5,8 | 28,4 | 5,0 | 12,1 | 8,5 | 8,4 | ... |
| **17** | 8,8 | 6,7 | 14,7 | 8,9 | 18,0 | 6,9 | 26,3 | 5,6 | 9,1 | 8,8 | 8,8 | ... |
| **18** | 9,7 | 6,5 | 13,8 | 10,6 | 23,1 | 7,7 | 24,7 | 7,4 | 5,4 | 9,7 | 9,6 | ... |
| **19** | 10,3 | 8,6 | 10,2 | 11,2 | 17,5 | 7,4 | 25,6 | 9,4 | 3,8 | 10,3 | 8,6 | ... |
| **20** | 6,2 | 7,4 | 1,1 | 6,4 | 6,8 | -2,8 | 14,7 | 8,7 | 5,4 | 6,2 | 5,6 | ... |
| **21** | 5,8 | 8,1 | 7,4 | 4,6 | 8,8 | -0,8 | 13,3 | 4,5 | 6,1 | 5,8 | 8,3 | ... |
| **22** | 8,7 | 11,3 | 16,5 | 6,5 | 14,8 | 2,7 | 16,6 | 4,5 | 10,1 | 8,7 | 9,6 | ... |
| **21** *II* | 2,9 | 5,3 | 7,9 | 1,2 | 5,7 | -3,3 | 12,9 | 0,3 | 2,9 | 2,8 | 7,7 | ... |
| *III* | 3,4 | 6,2 | 6,8 | 1,9 | 7,4 | -1,7 | 12,9 | 0,5 | 2,9 | 3,4 | 8,3 | ... |
| *IV* | 5,8 | 8,1 | 7,4 | 4,6 | 8,8 | -0,8 | 13,3 | 4,5 | 6,1 | 5,8 | 8,3 | ... |
| **22** *I* | 2,8 | 3,3 | 12,1 | 1,2 | 11,4 | -2,8 | 10,4 | -1,1 | 3,9 | 2,8 | 9,3 | ... |
| *II* | 5,5 | 4,8 | 21,4 | 3,5 | 13,9 | 0,1 | 12,7 | 0,9 | 5,4 | 5,5 | 9,8 | ... |
| *III* | 6,2 | 8,0 | 15,1 | 4,1 | 14,5 | 1,6 | 13,9 | 1,2 | 8,0 | 6,2 | 10,1 | ... |
| *IV* | 8,7 | 11,3 | 16,5 | 6,5 | 14,8 | 2,7 | 16,6 | 4,5 | 10,1 | 8,7 | 9,6 | ... |
| **23** *I* | 4,9 | 10,8 | 9,1 | 2,0 | 9,3 | 1,1 | 12,5 | -0,8 | 2,7 | 4,9 | 11,5 | ... |

Véanse notas al final del capítulo.

## 15 SOCIEDADES NO FINANCIERAS: Síntesis de la información recopilada por la Central de Balances

### 15.16 Ratios significativas: R.4 Diferencia rentabilidad - coste financiero (R.1 - R.2). Base de datos integrada (CBI)

*Ratios*

| | Total | | Por sectores | | | | | | | | Por tamaño | | | | | |
|---|---|---|---|---|---|---|---|---|---|---|---|---|---|---|---|---|
| | | | Energía | | Industria | | Comercio y hostelería | | Información y comunicaciones | | Grandes, públicas y dependientes | | Medianas | | Pequeñas | |
| | t-1 | t | t-1 | t | t-1 | t | t-1 | t | t-1 | t | t-1 | t | t-1 | t | t-1 | t |
| | 1 | 2 | 3 | 4 | 5 | 6 | 7 | 8 | 9 | 10 | 11 | 12 | 13 | 14 | 15 | 16 |
| **05** | 3,8 | 3,9 | 3,8 | 4,1 | 5,2 | 5,0 | 4,1 | 3,6 | 15,3 | 14,0 | 4,5 | 5,0 | 4,7 | 4,1 | 1,1 | 1,2 |
| **06** | 4,0 | 3,8 | 4,1 | 4,9 | 5,2 | 4,4 | 3,7 | 3,2 | 12,3 | 11,8 | 5,0 | 4,9 | 4,1 | 3,6 | 1,4 | 1,0 |
| **07** | 3,9 | 2,9 | 4,9 | 3,0 | 4,7 | 4,5 | 3,5 | 2,4 | 11,5 | 14,6 | 4,9 | 4,0 | 3,9 | 2,5 | 1,2 | 0,2 |
| **08** | 2,9 | 1,6 | 2,8 | 2,4 | 4,3 | 1,4 | 3,5 | 0,8 | 13,7 | 16,5 | 3,7 | 2,7 | 3,2 | -0,3 | 0,5 | -1,8 |
| **09** | 1,3 | 1,0 | 2,7 | 2,7 | 1,0 | -0,3 | 0,5 | 0,3 | 16,8 | 15,2 | 2,6 | 2,4 | 0,1 | -0,4 | -1,9 | -2,6 |
| **10** | 0,9 | 1,3 | 2,4 | 2,1 | -0,3 | 1,3 | 0,5 | 1,3 | 16,0 | 15,6 | 2,1 | 2,5 | -0,1 | 0,1 | -2,4 | -2,0 |
| **11** | 1,2 | 0,5 | 2,1 | 1,2 | 1,5 | 1,2 | 1,7 | 1,0 | 14,6 | 12,2 | 2,3 | 1,6 | 0,3 | -0,4 | -1,7 | -2,6 |
| **12** | 0,7 | - | 1,1 | 1,6 | 1,5 | 0,9 | 1,3 | 0,1 | 11,9 | 9,6 | 1,7 | 1,1 | -0,2 | -0,6 | -2,2 | -2,8 |
| **13** | 0,2 | 0,4 | 1,7 | 1,6 | 1,6 | 1,5 | 0,5 | 1,4 | 9,8 | 8,9 | 1,2 | 1,3 | -0,4 | 0,1 | -2,6 | -2,1 |
| **14** | 0,5 | 0,9 | 1,7 | 0,7 | 1,5 | 2,3 | 1,3 | 1,9 | 9,2 | 6,8 | 1,3 | 1,6 | 0,5 | 1,4 | -2,0 | -1,2 |
| **15** | 0,9 | 1,5 | 0,6 | 1,3 | 2,3 | 4,4 | 2,2 | 3,8 | 8,1 | 7,8 | 1,6 | 1,9 | 1,7 | 3,0 | -1,1 | -0,2 |
| **16** | 1,6 | 2,3 | 1,5 | 2,3 | 4,6 | 5,7 | 4,1 | 5,5 | 7,0 | 8,3 | 2,1 | 2,8 | 3,2 | 4,1 | - | 0,6 |
| **17** | 2,5 | 2,9 | 2,4 | 2,4 | 6,0 | 6,2 | 5,7 | 6,1 | 8,9 | 9,9 | 2,9 | 3,4 | 4,7 | 4,7 | 0,8 | 1,3 |
| **18** | 3,0 | 3,2 | 2,5 | 2,4 | 6,4 | 5,9 | 6,3 | 6,7 | 9,4 | 9,0 | 3,3 | 3,6 | 5,1 | 4,8 | 1,4 | 1,4 |
| **19** | 3,3 | 3,6 | 2,5 | 3,7 | 6,1 | 5,4 | 6,9 | 5,9 | 9,0 | 9,2 | 3,7 | 4,2 | 5,1 | 4,6 | 1,7 | 1,6 |
| **20** | 3,7 | 1,9 | 3,9 | 3,4 | 5,5 | 3,2 | 6,1 | 2,2 | 9,2 | 4,6 | 4,2 | 2,2 | 4,8 | 3,2 | 1,6 | 0,6 |
| **21** | 2,0 | 2,2 | 3,4 | 3,4 | 3,4 | 4,9 | 2,6 | 5,1 | 4,4 | 3,6 | 2,3 | 2,1 | 3,9 | 5,0 | 0,8 | 1,9 |

## 15 SOCIEDADES NO FINANCIERAS: Síntesis de la información recopilada por la Central de Balances

### 15.17 Ratios significativas: R.4 Diferencia rentabilidad - coste financiero (R.1 - R.2) Base de datos trimestral (CBT)

*Ratios (a)*

| | Total | Por sectores | | | | | | | | Por tamaño | | |
|---|---|---|---|---|---|---|---|---|---|---|---|---|
| | | Energía | Industria | Servicios | | | | | Actividades con cobertura reducida en CB | Grandes, públicas y dep. | Medianas | Pequeñas |
| | | | | Total | Comercio y hostelería | Transporte | Información y comuni-caciones | Otros servicios | | | | |
| | 1 | 2 | 3 | 4 | 5 | 6 | 7 | 8 | 9 | 10 | 11 | 12 |
| **17** *IV* | 3,4 | 2,4 | 8,9 | 3,2 | 9,1 | 2,5 | 15,8 | 1,4 | 2,6 | 3,4 | 4,1 | ... |
| **18** *I* | 0,8 | 0,9 | 3,3 | 0,4 | 6,5 | 1,4 | 12,6 | -1,8 | -0,9 | 0,8 | 3,0 | ... |
| *II* | 2,4 | 1,1 | 8,2 | 2,2 | 7,6 | 3,8 | 14,8 | -0,2 | 1,6 | 2,4 | 10,2 | ... |
| *III* | 2,6 | 2,1 | 5,6 | 2,5 | 7,7 | 5,0 | 15,1 | -0,2 | - | 2,6 | 6,2 | ... |
| *IV* | 3,7 | 2,3 | 4,7 | 4,2 | 12,5 | 2,9 | 13,4 | 2,4 | -3,2 | 3,7 | 3,5 | ... |
| **19** *I* | 1,1 | 2,1 | 3,7 | 0,4 | 5,1 | 1,1 | 11,7 | -1,5 | -1,2 | 1,1 | 1,4 | ... |
| *II* | 2,1 | 2,5 | 3,5 | 1,9 | 5,8 | 4,2 | 13,7 | -0,5 | -3,9 | 2,1 | 6,1 | ... |
| *III* | 2,8 | 3,4 | 1,8 | 2,7 | 8,4 | 5,2 | 14,7 | - | -2,1 | 2,7 | 6,3 | ... |
| *IV* | 4,5 | 3,9 | 3,9 | 4,8 | 9,8 | 2,8 | 16,8 | 3,4 | 0,1 | 4,5 | 4,1 | ... |
| **20** *I* | -0,3 | 2,3 | -4,8 | -0,6 | -0,1 | -1,1 | 8,7 | -1,4 | -3,1 | -0,3 | 1,8 | ... |
| *II* | -0,4 | 1,8 | -4,0 | -0,7 | -0,1 | -4,3 | 5,8 | -0,4 | -0,6 | -0,4 | 2,9 | ... |
| *III* | 0,5 | 2,4 | -1,2 | 0,1 | 4,4 | -2,6 | 8,4 | -0,7 | 0,4 | 0,5 | 2,8 | ... |
| *IV* | 2,8 | 3,7 | 1,8 | 2,6 | 4,9 | -2,8 | 5,6 | 3,4 | 1,2 | 2,8 | 2,7 | ... |
| **21** *I* | - | 2,4 | 2,5 | -1,1 | 1,8 | -3,8 | 5,8 | -1,5 | -0,6 | - | 2,8 | ... |
| *II* | 1,0 | 2,0 | 4,6 | 0,2 | 3,6 | -1,9 | 6,2 | -0,4 | 0,4 | 1,0 | 5,1 | ... |
| *III* | 1,3 | 3,1 | 1,5 | 0,6 | 6,5 | -0,1 | 6,0 | -0,7 | -1,0 | 1,3 | 5,2 | ... |
| *IV* | 2,5 | 4,8 | 2,4 | 1,6 | 5,5 | -0,3 | 5,0 | 1,1 | 3,9 | 2,5 | 4,0 | ... |
| **22** *I* | 0,7 | 1,1 | 6,3 | -0,2 | 7,1 | -2,3 | 4,7 | -1,4 | 0,5 | 0,7 | 5,7 | ... |
| *II* | 2,9 | 2,4 | 17,4 | 1,3 | 8,6 | 0,7 | 7,1 | -0,4 | 2,3 | 2,9 | 6,1 | ... |
| *III* | 2,8 | 5,9 | -0,1 | 1,7 | 9,5 | 1,8 | 7,9 | -0,3 | 5,0 | 2,8 | 6,4 | ... |
| *IV* | 4,3 | 7,4 | 5,8 | 2,6 | 5,5 | 2,2 | 9,2 | 1,5 | 4,5 | 4,3 | 3,6 | ... |
| **23** *I* | 1,4 | 4,9 | 3,2 | -0,1 | 4,1 | -0,5 | 6,1 | -1,5 | -0,6 | 1,4 | 6,7 | ... |

Véanse notas al final del capítulo.

## 15 SOCIEDADES NO FINANCIERAS: Síntesis de la información recopilada por la Central de Balances

### 15.18 Ratios significativas: R.4 Diferencia rentabilidad - coste financiero (R.1 - R.2) Base de datos trimestral (CBT)

*Trimestres acumulados (a)* *Ratios*

| | Total | Por sectores | | | | | | | | Por tamaño | | |
|---|---|---|---|---|---|---|---|---|---|---|---|---|
| | | Energía | Industria | Servicios | | | | | Actividades con cobertura reducida en CB | Grandes, públicas y dep. | Medianas | Pequeñas |
| | | | | Total | Comercio y hostelería | Transporte | Información y comuni-caciones | Otros servicios | | | | |
| | 1 | 2 | 3 | 4 | 5 | 6 | 7 | 8 | 9 | 10 | 11 | 12 |
| **09** | 2,8 | 3,2 | -0,1 | 3,3 | 2,1 | -1,2 | 22,3 | 3,2 | 0,7 | 2,9 | -1,2 | ... |
| **10** | 3,1 | 2,6 | 1,9 | 3,6 | 4,7 | -0,2 | 22,7 | 3,1 | 0,7 | 3,1 | 1,8 | ... |
| **11** | 2,3 | 1,6 | 2,0 | 2,6 | 4,6 | -0,7 | 19,4 | 2,2 | 1,9 | 2,3 | 1,2 | ... |
| **12** | 1,9 | 2,5 | 2,0 | 1,8 | 4,6 | -0,3 | 19,5 | 1,0 | -0,7 | 1,9 | 0,2 | ... |
| **13** | 2,0 | 2,5 | -0,2 | 2,2 | 6,9 | -0,6 | 19,3 | 1,2 | -0,1 | 2,0 | 1,6 | ... |
| **14** | 2,1 | 1,5 | 0,4 | 2,4 | 6,4 | 0,9 | 12,7 | 1,5 | 1,7 | 2,1 | 0,3 | ... |
| **15** | 2,2 | 1,8 | 5,9 | 2,0 | 8,6 | 1,2 | 13,9 | 0,5 | 3,0 | 2,2 | 3,4 | ... |
| **16** | 3,3 | 2,8 | 7,1 | 3,0 | 11,2 | 2,2 | 16,4 | 1,1 | 3,5 | 3,3 | 4,2 | ... |
| **17** | 3,6 | 2,6 | 7,2 | 3,5 | 10,6 | 2,9 | 15,6 | 1,6 | 3,1 | 3,6 | 4,8 | ... |
| **18** | 4,3 | 2,6 | 6,9 | 4,6 | 14,6 | 3,5 | 14,7 | 2,5 | 1,1 | 4,3 | 5,8 | ... |
| **19** | 4,8 | 4,3 | 4,8 | 5,0 | 11,1 | 3,6 | 14,9 | 3,5 | 0,1 | 4,8 | 4,8 | ... |
| **20** | 2,5 | 3,7 | -0,4 | 2,4 | 3,7 | -2,6 | 7,7 | 3,2 | 1,6 | 2,5 | 2,7 | ... |
| **21** | 2,3 | 3,9 | 3,2 | 1,6 | 5,1 | -1,4 | 6,3 | 1,4 | 2,0 | 2,3 | 4,4 | ... |
| **22** | 3,8 | 5,2 | 8,6 | 2,5 | 9,0 | 0,6 | 8,1 | 1,3 | 4,3 | 3,8 | 5,6 | ... |
| **21** *II* | 0,7 | 2,3 | 3,6 | -0,1 | 2,9 | -2,8 | 6,1 | -0,6 | - | 0,7 | 4,0 | ... |
| *III* | 1,0 | 2,8 | 3,0 | 0,2 | 4,2 | -1,8 | 6,1 | -0,5 | -0,1 | 1,0 | 4,4 | ... |
| *IV* | 2,3 | 3,9 | 3,2 | 1,6 | 5,1 | -1,4 | 6,3 | 1,4 | 2,0 | 2,3 | 4,4 | ... |
| **22** *I* | 0,7 | 1,1 | 6,3 | -0,2 | 7,1 | -2,3 | 4,7 | -1,4 | 0,5 | 0,7 | 5,7 | ... |
| *II* | 2,2 | 1,9 | 12,1 | 1,0 | 8,7 | -0,7 | 6,0 | -0,4 | 1,6 | 2,1 | 5,9 | ... |
| *III* | 2,5 | 3,6 | 7,9 | 1,3 | 9,1 | 0,1 | 6,7 | -0,3 | 3,2 | 2,5 | 6,1 | ... |
| *IV* | 3,8 | 5,2 | 8,6 | 2,5 | 9,0 | 0,6 | 8,1 | 1,3 | 4,3 | 3,8 | 5,6 | ... |
| **23** *I* | 1,4 | 4,9 | 3,2 | -0,1 | 4,1 | -0,5 | 6,1 | -1,5 | -0,6 | 1,4 | 6,7 | ... |

Véanse notas al final del capítulo.

## 15 SOCIEDADES NO FINANCIERAS: Síntesis de la información recopilada por la central de Balances

### 15.19 Ratios significativas: R.5 Margen de explotación. (REB / INCN) Base de datos integrada (CBI)

*Ratios*

| | Total | | Por sectores | | | | | | | | Por tamaño | | | | | |
|---|---|---|---|---|---|---|---|---|---|---|---|---|---|---|---|---|
| | | | Energía | | Industria | | Comercio y hostelería | | Información y comunicaciones | | Grandes, públicas y dependientes | | Medianas | | Pequeñas | |
| | t-1 | t | t-1 | t | t-1 | t | t-1 | t | t-1 | t | t-1 | t | t-1 | t | t-1 | t |
| | 1 | 2 | 3 | 4 | 5 | 6 | 7 | 8 | 9 | 10 | 11 | 12 | 13 | 14 | 15 | 16 |
| **05** | 10,5 | 9,9 | 20,0 | 15,4 | 9,2 | 8,7 | 5,3 | 5,1 | 31,7 | 30,8 | 12,2 | 11,2 | 9,0 | 8,7 | 8,0 | 7,9 |
| **06** | 9,9 | 10,0 | 15,7 | 16,5 | 8,7 | 8,5 | 5,0 | 5,1 | 29,9 | 29,2 | 11,1 | 11,1 | 8,6 | 8,5 | 8,0 | 8,3 |
| **07** | 10,1 | 10,1 | 16,4 | 17,5 | 8,6 | 8,8 | 5,1 | 5,3 | 28,3 | 29,2 | 11,1 | 11,1 | 8,7 | 8,6 | 8,4 | 8,6 |
| **08** | 10,2 | 8,9 | 17,6 | 14,8 | 8,9 | 7,1 | 5,7 | 5,0 | 28,5 | 28,3 | 11,1 | 9,9 | 8,8 | 7,6 | 8,3 | 6,7 |
| **09** | 8,8 | 8,5 | 15,1 | 16,1 | 7,3 | 6,2 | 4,8 | 4,5 | 27,2 | 26,8 | 9,8 | 9,8 | 7,7 | 7,1 | 7,1 | 6,2 |
| **10** | 8,6 | 8,3 | 16,4 | 15,5 | 6,3 | 6,9 | 4,5 | 4,4 | 26,4 | 25,0 | 9,7 | 9,7 | 7,3 | 6,9 | 6,5 | 5,7 |
| **11** | 8,5 | 7,7 | 15,8 | 13,8 | 7,1 | 6,2 | 4,6 | 4,2 | 24,0 | 22,3 | 9,7 | 9,0 | 7,1 | 6,5 | 6,1 | 5,0 |
| **12** | 8,1 | 7,5 | 14,2 | 13,3 | 6,3 | 5,6 | 4,4 | 3,8 | 22,3 | 21,1 | 9,2 | 8,7 | 6,9 | 6,5 | 5,6 | 4,6 |
| **13** | 7,6 | 7,4 | 13,3 | 13,1 | 5,6 | 5,5 | 3,9 | 4,0 | 21,2 | 20,6 | 8,7 | 8,4 | 6,3 | 6,3 | 4,9 | 5,0 |
| **14** | 7,5 | 7,6 | 13,1 | 12,9 | 5,7 | 6,2 | 4,0 | 4,0 | 20,5 | 18,5 | 8,4 | 8,2 | 6,6 | 7,1 | 5,3 | 6,0 |
| **15** | 7,5 | 8,4 | 13,1 | 13,5 | 6,2 | 7,9 | 4,0 | 4,6 | 18,2 | 18,2 | 8,1 | 9,1 | 7,3 | 7,6 | 6,1 | 6,9 |
| **16** | 8,6 | 9,1 | 14,0 | 15,4 | 8,0 | 8,5 | 4,7 | 5,2 | 19,0 | 19,6 | 9,3 | 9,9 | 7,6 | 8,0 | 7,0 | 7,4 |
| **17** | 9,3 | 9,1 | 15,8 | 14,0 | 8,6 | 8,3 | 5,4 | 5,3 | 19,4 | 19,4 | 10,1 | 9,7 | 8,3 | 8,1 | 7,5 | 7,7 |
| **18** | 9,1 | 8,6 | 13,9 | 14,2 | 8,5 | 8,0 | 5,3 | 5,0 | 19,3 | 18,5 | 9,7 | 9,1 | 8,2 | 7,9 | 7,9 | 7,7 |
| **19** | 8,7 | 8,8 | 14,1 | 15,3 | 8,0 | 7,6 | 5,0 | 5,1 | 18,4 | 18,1 | 9,1 | 9,3 | 8,0 | 7,8 | 7,9 | 7,7 |
| **20** | 8,8 | 7,4 | 15,8 | 17,2 | 7,7 | 6,9 | 5,0 | 3,9 | 18,3 | 16,5 | 9,4 | 7,6 | 7,5 | 7,2 | 7,8 | 7,1 |
| **21** | 7,6 | 8,3 | 17,3 | 14,5 | 7,1 | 7,8 | 4,0 | 5,1 | 16,8 | 15,8 | 7,8 | 8,3 | 7,4 | 7,9 | 7,3 | 8,5 |

## 15 SOCIEDADES NO FINANCIERAS: Síntesis de la información recopilada por la Central de Balances

### 15.20 Ratios significativas: R.5 Margen de explotación. (REB / INCN) Base de datos trimestral (CBT)

*Ratios*

| | Total | Por sectores | | | | | | | | Por tamaño | | |
|---|---|---|---|---|---|---|---|---|---|---|---|---|
| | | Energía | Industria | Servicios | | | | | Actividades con cobertura reducida en CB | Grandes, públicas y dep. | Medianas | Pequeñas |
| | | | | Total | Comercio y hostelería | Transporte | Información y comuni-caciones | Otros servicios | | | | |
| | 1 | 2 | 3 | 4 | 5 | 6 | 7 | 8 | 9 | 10 | 11 | 12 |
| **17** *IV* | 10,5 | 11,5 | 8,9 | 11,3 | 4,7 | 30,8 | 25,8 | -2,0 | 4,1 | 10,5 | 8,6 | ... |
| **18** *I* | 9,6 | 12,5 | 5,6 | 10,9 | 5,1 | 26,3 | 22,9 | 4,5 | 3,2 | 9,6 | 7,1 | ... |
| *II* | 11,2 | 13,5 | 7,7 | 12,8 | 5,5 | 33,2 | 24,7 | 11,3 | 5,8 | 11,2 | 12,0 | ... |
| *III* | 10,8 | 13,7 | 6,7 | 12,2 | 5,0 | 35,5 | 25,8 | -0,3 | 3,4 | 10,9 | 10,1 | ... |
| *IV* | 9,7 | 12,2 | 6,4 | 10,8 | 4,7 | 30,5 | 23,7 | -4,7 | 3,6 | 9,7 | 6,7 | ... |
| **19** *I* | 9,9 | 13,9 | 6,3 | 10,2 | 5,0 | 23,5 | 22,1 | 3,5 | 3,8 | 9,9 | 6,2 | ... |
| *II* | 10,7 | 15,8 | 5,5 | 12,1 | 5,1 | 32,1 | 23,8 | 5,4 | 1,4 | 10,7 | 10,2 | ... |
| *III* | 11,5 | 17,0 | 4,9 | 13,2 | 5,8 | 34,1 | 24,3 | 8,9 | 0,7 | 11,5 | 10,8 | ... |
| *IV* | 10,4 | 14,3 | 5,8 | 11,8 | 6,2 | 26,3 | 25,2 | 0,1 | 0,8 | 10,4 | 8,7 | ... |
| **20** *I* | 8,1 | 16,8 | 2,1 | 8,1 | 3,4 | 15,3 | 22,1 | 0,6 | -0,2 | 8,1 | 6,8 | ... |
| *II* | 7,5 | 18,8 | 1,6 | 6,1 | 3,8 | -4,1 | 21,0 | -7,3 | 3,2 | 7,5 | 8,7 | ... |
| *III* | 9,1 | 18,4 | 4,1 | 8,5 | 5,4 | 10,7 | 24,9 | -8,6 | 2,9 | 9,1 | 9,0 | ... |
| *IV* | 8,6 | 17,0 | 4,4 | 7,8 | 4,7 | 10,9 | 19,2 | 3,5 | 4,1 | 8,6 | 8,3 | ... |
| **21** *I* | 8,6 | 16,2 | 7,1 | 6,4 | 4,1 | 1,6 | 19,9 | -1,9 | 2,6 | 8,6 | 8,2 | ... |
| *II* | 9,0 | 15,2 | 6,8 | 8,0 | 4,8 | 14,5 | 20,9 | -3,8 | 3,7 | 9,0 | 9,6 | ... |
| *III* | 9,6 | 14,7 | 5,7 | 9,7 | 5,8 | 21,7 | 20,4 | 3,5 | 3,5 | 9,6 | 9,8 | ... |
| *IV* | 8,5 | 13,9 | 4,9 | 7,8 | 4,5 | 21,9 | 17,4 | -4,0 | 4,1 | 8,5 | 9,2 | ... |
| **22** *I* | 7,2 | 6,3 | 7,5 | 7,9 | 5,9 | 8,1 | 18,0 | 4,0 | 4,7 | 7,2 | 10,1 | ... |
| *II* | 9,6 | 8,8 | 11,0 | 9,2 | 5,5 | 20,9 | 20,3 | 5,9 | 5,1 | 9,6 | 9,0 | ... |
| *III* | 8,7 | 11,4 | 3,4 | 9,9 | 5,8 | 23,8 | 21,1 | 5,5 | 5,3 | 8,7 | 9,7 | ... |
| *IV* | 9,6 | 15,9 | 5,5 | 8,6 | 3,3 | 26,5 | 21,3 | 13,1 | 7,5 | 9,7 | 9,2 | ... |
| **23** *I* | 9,6 | 16,4 | 5,9 | 7,9 | 4,8 | 17,4 | 20,8 | -14,6 | 3,3 | 9,5 | 10,8 | ... |

## 15 SOCIEDADES NO FINANCIERAS: Síntesis de la información recopilada por la Central de Balances

### 15.21 Ratios significativas: R.5 Margen de explotación. (REB / INCN) Base de datos trimestral (CBT)

*Trimestres acumulados (a)* — *Ratios*

| | Total | Por sectores | | | | | | | | Por tamaño | | |
|---|---|---|---|---|---|---|---|---|---|---|---|---|
| | | Energía | Industria | Servicios | | | | | Actividades con cobertura reducida en CB | Grandes, públicas y dep. | Medianas | Pequeñas |
| | | | | Total | Comercio y hostelería | Transporte | Información y comunicaciones | Otros servicios | | | | |
| | 1 | 2 | 3 | 4 | 5 | 6 | 7 | 8 | 9 | 10 | 11 | 12 |
| **09** | 12,9 | 19,0 | 3,2 | 15,3 | 4,9 | 20,7 | 39,1 | 8,0 | 8,0 | 13,0 | 6,9 | ... |
| **10** | 12,6 | 16,5 | 5,4 | 15,1 | 5,5 | 25,0 | 35,5 | 4,1 | 5,0 | 12,7 | 8,5 | ... |
| **11** | 11,2 | 13,3 | 4,6 | 14,5 | 5,3 | 24,4 | 31,6 | 7,7 | 7,9 | 11,2 | 7,2 | ... |
| **12** | 10,2 | 12,3 | 3,7 | 13,6 | 5,1 | 24,8 | 30,6 | 8,1 | 9,0 | 10,3 | 7,5 | ... |
| **13** | 9,9 | 12,2 | 2,9 | 13,2 | 5,6 | 24,4 | 31,3 | 17,9 | 9,1 | 9,9 | 7,8 | ... |
| **14** | 9,5 | 12,9 | 2,8 | 11,8 | 5,0 | 31,2 | 27,9 | 5,1 | 8,5 | 9,5 | 8,4 | ... |
| **15** | 10,5 | 13,1 | 6,7 | 11,7 | 5,4 | 31,7 | 24,8 | 2,8 | 5,7 | 10,5 | 8,5 | ... |
| **16** | 11,9 | 15,1 | 7,8 | 12,9 | 6,2 | 31,5 | 25,0 | 4,5 | 6,7 | 11,9 | 8,9 | ... |
| **17** | 10,9 | 12,4 | 7,6 | 12,3 | 5,3 | 32,6 | 25,2 | 4,7 | 5,5 | 10,9 | 9,0 | ... |
| **18** | 10,3 | 12,9 | 6,6 | 11,7 | 5,1 | 31,6 | 24,3 | 2,8 | 4,0 | 10,4 | 9,0 | ... |
| **19** | 10,6 | 15,2 | 5,6 | 11,8 | 5,5 | 29,2 | 23,9 | 4,4 | 1,6 | 10,6 | 9,0 | ... |
| **20** | 8,3 | 17,7 | 3,1 | 7,7 | 4,4 | 9,7 | 21,8 | -2,5 | 2,7 | 8,3 | 8,2 | ... |
| **21** | 8,9 | 14,9 | 6,1 | 8,0 | 4,8 | 16,1 | 19,6 | -1,5 | 3,5 | 8,9 | 9,2 | ... |
| **22** | 8,8 | 10,7 | 6,9 | 8,9 | 5,0 | 20,7 | 20,2 | 7,6 | 5,8 | 8,8 | 9,5 | ... |
| **21** *II* | 8,8 | 15,7 | 6,9 | 7,2 | 4,4 | 8,5 | 20,4 | -2,9 | 3,2 | 8,8 | 8,9 | ... |
| *III* | 9,1 | 15,3 | 6,5 | 8,1 | 4,9 | 13,7 | 20,4 | -0,7 | 3,3 | 9,1 | 9,2 | ... |
| *IV* | 8,9 | 14,9 | 6,1 | 8,0 | 4,8 | 16,1 | 19,6 | -1,5 | 3,5 | 8,9 | 9,2 | ... |
| **22** *I* | 7,2 | 6,3 | 7,5 | 7,9 | 5,9 | 8,1 | 18,0 | 4,0 | 4,7 | 7,2 | 10,1 | ... |
| *II* | 8,5 | 7,5 | 9,4 | 8,6 | 5,7 | 15,2 | 19,2 | 5,0 | 4,9 | 8,5 | 9,5 | ... |
| *III* | 8,5 | 9,1 | 7,4 | 9,0 | 5,7 | 18,5 | 19,8 | 5,2 | 5,0 | 8,5 | 9,6 | ... |
| *IV* | 8,8 | 10,7 | 6,9 | 8,9 | 5,0 | 20,7 | 20,2 | 7,6 | 5,8 | 8,8 | 9,5 | ... |
| **23** *I* | 9,6 | 16,4 | 5,9 | 7,9 | 4,8 | 17,4 | 20,8 | -14,6 | 3,3 | 9,5 | 10,8 | ... |

Véanse notas al final del capítulo.

## 15 SOCIEDADES NO FINANCIERAS: Síntesis de la información recopilada por la Central de Balances

### 15.22 Ratios significativas: E.1 Endeudamiento, RAC/AN. (precios corrientes; saldo final) Base de datos integrada (CBI)

*Ratios*

| | Total | | Por sectores | | | | | | | | Por tamaño | | | | | |
|---|---|---|---|---|---|---|---|---|---|---|---|---|---|---|---|---|
| | | | Energía | | Industria | | Comercio y hostelería | | Información y comunicaciones | | Grandes, públicas y dependientes | | Medianas | | Pequeñas | |
| | t-1 | t | t-1 | t | t-1 | t | t-1 | t | t-1 | t | t-1 | t | t-1 | t | t-1 | t |
| | 1 | 2 | 3 | 4 | 5 | 6 | 7 | 8 | 9 | 10 | 11 | 12 | 13 | 14 | 15 | 16 |
| **05** | 42,6 | 42,0 | 39,5 | 40,8 | 35,7 | 36,7 | 34,4 | 33,0 | 62,0 | 54,2 | 45,1 | 45,1 | 36,7 | 35,4 | 34,4 | 36,5 |
| **06** | 42,5 | 43,6 | 40,6 | 41,1 | 37,2 | 37,2 | 33,7 | 33,1 | 54,5 | 55,5 | 45,3 | 47,6 | 36,0 | 35,4 | 36,9 | 35,3 |
| **07** | 44,0 | 43,5 | 41,4 | 38,4 | 37,6 | 39,3 | 34,1 | 32,7 | 55,2 | 55,2 | 47,8 | 47,8 | 36,2 | 35,5 | 35,7 | 35,2 |
| **08** | 43,0 | 44,4 | 37,7 | 39,9 | 38,9 | 39,1 | 32,2 | 34,1 | 53,1 | 58,8 | 46,4 | 47,8 | 38,9 | 38,1 | 33,9 | 35,9 |
| **09** | 43,6 | 42,9 | 40,5 | 42,9 | 38,6 | 39,4 | 36,1 | 35,8 | 56,9 | 51,6 | 47,7 | 46,9 | 36,6 | 36,2 | 34,8 | 35,0 |
| **10** | 43,8 | 43,6 | 43,2 | 42,4 | 38,7 | 37,7 | 35,7 | 36,1 | 50,2 | 47,3 | 47,6 | 47,4 | 38,0 | 38,6 | 33,7 | 33,3 |
| **11** | 44,7 | 44,6 | 42,7 | 40,9 | 38,4 | 38,7 | 36,4 | 37,0 | 49,5 | 41,8 | 48,9 | 48,9 | 40,1 | 40,3 | 32,9 | 32,4 |
| **12** | 44,8 | 44,5 | 41,9 | 40,6 | 38,9 | 39,2 | 37,1 | 37,2 | 42,0 | 40,3 | 48,8 | 48,5 | 39,3 | 39,7 | 33,3 | 32,9 |
| **13** | 44,0 | 43,8 | 41,0 | 40,1 | 39,2 | 39,7 | 36,5 | 36,6 | 40,9 | 40,8 | 48,3 | 48,4 | 36,0 | 35,5 | 32,1 | 31,6 |
| **14** | 43,3 | 42,2 | 39,6 | 38,3 | 40,2 | 38,6 | 36,9 | 36,0 | 41,0 | 45,3 | 47,6 | 46,3 | 36,0 | 35,1 | 31,4 | 31,0 |
| **15** | 42,6 | 41,5 | 38,9 | 38,3 | 38,7 | 37,5 | 36,2 | 35,0 | 40,2 | 38,5 | 46,7 | 45,6 | 34,1 | 33,3 | 30,7 | 29,9 |
| **16** | 41,4 | 40,7 | 41,2 | 41,5 | 37,6 | 36,1 | 35,6 | 34,6 | 41,3 | 38,7 | 45,6 | 45,1 | 32,7 | 32,2 | 29,3 | 28,9 |
| **17** | 39,8 | 38,8 | 40,8 | 40,5 | 35,8 | 34,5 | 34,1 | 33,5 | 40,4 | 36,1 | 43,7 | 42,7 | 31,9 | 31,3 | 28,3 | 27,9 |
| **18** | 38,4 | 36,9 | 40,7 | 36,6 | 34,8 | 33,5 | 34,4 | 32,9 | 36,1 | 38,3 | 42,0 | 40,1 | 32,4 | 31,9 | 27,0 | 26,5 |
| **19** | 37,0 | 36,6 | 37,4 | 37,7 | 34,0 | 32,8 | 33,3 | 31,3 | 38,9 | 38,9 | 40,3 | 39,9 | 32,0 | 31,6 | 26,6 | 25,9 |
| **20** | 37,0 | 37,9 | 36,3 | 38,3 | 33,8 | 34,7 | 31,6 | 34,1 | 39,8 | 43,6 | 40,4 | 41,3 | 32,5 | 34,0 | 25,3 | 26,9 |
| **21** | 37,6 | 37,8 | 38,1 | 43,7 | 34,4 | 33,9 | 33,8 | 32,6 | 44,5 | 45,5 | 40,9 | 41,5 | 34,0 | 32,4 | 26,2 | 25,4 |

## 15 SOCIEDADES NO FINANCIERAS: Síntesis de la información recopilada por la Central de Balances

### 15.23 Ratios significativas: E.1 Endeudamiento, RAC/AN. (precios corrientes; saldo final) Base de datos trimestral (CBT)

*Ratios (a)*

| | Total | | Por sectores | | | | | | | | Por tamaño | |
|---|---|---|---|---|---|---|---|---|---|---|---|---|
| | | | Energía | | Industria | | Comercio y hostelería | | Información y comunicaciones | | Grandes, públicas y dependientes | |
| | t-1 1 | t 2 | t-1 3 | t 4 | t-1 5 | t 6 | t-1 7 | t 8 | t-1 9 | t 10 | t-1 11 | t 12 |
| **09** | 47,2 | 47,0 | 38,2 | 41,4 | 48,2 | 48,0 | 26,7 | 29,1 | 54,2 | 45,0 | 47,3 | 47,2 |
| **10** | 46,9 | 47,0 | 42,2 | 43,0 | 48,6 | 44,7 | 28,7 | 28,8 | 43,0 | 42,8 | 47,1 | 47,1 |
| **11** | 46,9 | 47,9 | 42,3 | 40,5 | 43,8 | 44,3 | 28,4 | 30,5 | 44,2 | 33,0 | 47,0 | 48,0 |
| **12** | 47,9 | 47,0 | 37,7 | 36,0 | 43,4 | 42,0 | 32,6 | 34,7 | 32,9 | 28,5 | 47,9 | 47,1 |
| **13** | 46,6 | 46,2 | 36,2 | 35,6 | 40,8 | 40,1 | 34,1 | 35,8 | 34,0 | 34,4 | 46,6 | 46,3 |
| **14** | 45,4 | 43,8 | 35,7 | 34,5 | 46,4 | 45,2 | 36,1 | 36,6 | 27,3 | 32,6 | 45,4 | 43,9 |
| **15** | 44,0 | 43,3 | 34,7 | 34,2 | 45,0 | 43,7 | 36,9 | 36,1 | 32,4 | 42,1 | 44,0 | 43,3 |
| **16** | 43,7 | 43,6 | 36,1 | 37,7 | 42,9 | 40,6 | 36,0 | 33,9 | 43,6 | 36,9 | 43,7 | 43,6 |
| **17** | 43,7 | 43,6 | 37,6 | 37,9 | 41,2 | 38,8 | 34,1 | 33,8 | 37,2 | 37,1 | 43,8 | 43,6 |
| **18** | 43,2 | 41,8 | 37,9 | 33,6 | 39,0 | 36,6 | 30,3 | 28,4 | 36,5 | 39,8 | 43,2 | 41,9 |
| **19** | 41,7 | 41,9 | 33,4 | 34,0 | 36,1 | 35,3 | 28,0 | 23,6 | 39,8 | 40,3 | 41,7 | 42,0 |
| **20** | 42,3 | 43,2 | 34,1 | 36,4 | 35,2 | 38,4 | 23,4 | 23,9 | 41,4 | 46,8 | 42,3 | 43,2 |
| **21** | 43,1 | 44,8 | 36,8 | 44,2 | 37,9 | 38,3 | 23,9 | 26,5 | 46,6 | 50,3 | 43,1 | 44,8 |
| **22** | 43,7 | 43,6 | 44,2 | 46,2 | 38,3 | 39,0 | 25,8 | 25,1 | 50,3 | 40,5 | 43,7 | 43,7 |
| **23** / | 43,7 | 42,7 | 46,2 | 40,7 | 40,1 | 42,0 | 25,0 | 24,2 | 38,7 | 34,6 | 43,7 | 42,7 |

Véanse notas al final del capítulo.

## 15 SOCIEDADES NO FINANCIERAS: Síntesis de la información recopilada por la Central de Balances

### 15.24 Ratios significativas: E.2 Endeudamiento, RAC/(REB+Ingresos financieros) (saldo final) Base de datos integrada (CBI)

*Ratios*

| | Total | | Por sectores | | | | | | | | Por tamaño | | | | | |
|---|---|---|---|---|---|---|---|---|---|---|---|---|---|---|---|---|
| | | | Energía | | Industria | | Comercio y hostelería | | Información y comunicaciones | | Grandes, públicas y dependientes | | Medianas | | Pequeñas | |
| | t-1 1 | t 2 | t-1 3 | t 4 | t-1 5 | t 6 | t-1 7 | t 8 | t-1 9 | t 10 | t-1 11 | t 12 | t-1 13 | t 14 | t-1 15 | t 16 |
| **05** | 355,1 | 373,4 | 371,9 | 380,8 | 239,4 | 259,2 | 275,8 | 285,2 | 169,4 | 151,4 | 341,8 | 360,6 | 275,9 | 283,8 | 430,9 | 456,1 |
| **06** | 377,3 | 416,3 | 372,7 | 370,4 | 260,2 | 269,7 | 291,7 | 293,9 | 168,8 | 163,9 | 363,3 | 421,2 | 286,2 | 292,5 | 459,3 | 454,3 |
| **07** | 421,4 | 430,2 | 376,8 | 423,6 | 265,2 | 284,7 | 291,1 | 290,2 | 164,1 | 152,0 | 425,9 | 435,0 | 281,7 | 296,0 | 471,1 | 476,7 |
| **08** | 406,8 | 484,4 | 419,0 | 452,6 | 275,6 | 354,7 | 256,4 | 338,2 | 177,9 | 178,8 | 414,8 | 479,8 | 325,9 | 394,3 | 399,1 | 540,0 |
| **09** | 488,7 | 600,7 | 461,6 | 536,0 | 359,3 | 499,2 | 368,2 | 440,2 | 171,2 | 161,3 | 474,3 | 572,2 | 362,4 | 430,8 | 582,3 | 775,4 |
| **10** | 631,5 | 633,6 | 550,0 | 541,4 | 492,6 | 433,4 | 429,6 | 425,2 | 147,2 | 146,4 | 621,1 | 602,0 | 457,8 | 492,7 | 737,1 | 845,4 |
| **11** | 644,4 | 672,9 | 532,0 | 534,5 | 430,2 | 447,1 | 409,5 | 430,4 | 161,5 | 146,6 | 626,7 | 639,8 | 507,8 | 539,4 | 779,1 | 917,9 |
| **12** | 662,6 | 683,0 | 564,9 | 502,9 | 431,9 | 444,6 | 425,6 | 480,4 | 149,5 | 158,4 | 633,8 | 634,5 | 483,2 | 505,8 | 883,9 | 1 065,6 |
| **13** | 664,8 | 657,9 | 508,8 | 480,0 | 412,1 | 443,5 | 449,0 | 439,8 | 161,6 | 172,3 | 627,9 | 622,2 | 448,8 | 442,7 | 963,3 | 945,9 |
| **14** | 645,9 | 650,1 | 470,1 | 536,9 | 448,3 | 389,5 | 448,0 | 428,9 | 171,2 | 228,4 | 610,5 | 636,4 | 438,5 | 396,5 | 913,8 | 794,4 |
| **15** | 664,9 | 608,1 | 547,4 | 519,0 | 391,1 | 320,4 | 418,8 | 361,0 | 192,4 | 188,8 | 667,7 | 620,6 | 367,7 | 334,0 | 754,9 | 644,9 |
| **16** | 582,0 | 544,8 | 514,9 | 495,1 | 314,3 | 284,8 | 348,9 | 306,6 | 211,4 | 188,9 | 596,1 | 558,3 | 319,5 | 302,9 | 608,6 | 569,8 |
| **17** | 521,5 | 493,5 | 487,2 | 492,4 | 275,4 | 260,8 | 296,1 | 292,1 | 191,2 | 162,3 | 539,8 | 509,6 | 286,7 | 289,5 | 533,9 | 502,0 |
| **18** | 488,0 | 475,5 | 490,4 | 443,2 | 258,8 | 264,1 | 292,5 | 283,8 | 163,1 | 184,2 | 510,1 | 493,1 | 292,2 | 302,6 | 464,4 | 462,8 |
| **19** | 474,6 | 469,1 | 447,6 | 424,1 | 265,9 | 270,2 | 284,0 | 291,3 | 187,5 | 182,7 | 495,2 | 486,2 | 294,2 | 304,7 | 453,2 | 453,0 |
| **20** | 468,8 | 655,2 | 417,3 | 484,1 | 275,4 | 361,6 | 288,5 | 464,7 | 186,4 | 262,9 | 487,9 | 693,8 | 311,4 | 386,7 | 438,8 | 602,0 |
| **21** | 637,1 | 603,3 | 485,5 | 587,1 | 347,9 | 300,7 | 442,9 | 331,1 | 268,9 | 315,4 | 681,0 | 682,6 | 355,9 | 308,1 | 564,9 | 441,0 |

## 15 SOCIEDADES NO FINANCIERAS: Síntesis de la información recopilada por la Central de Balances

### 15.25 Ratios significativas: E.2 Endeudamiento, RAC/(REB+Ingresos financieros) (saldo final) Base de datos trimestral (CBT)

*Ratios (a)*

| | Total | | Por sectores | | | | | | | | Por tamaño | |
|---|---|---|---|---|---|---|---|---|---|---|---|---|
| | | | Energía | | Industria | | Comercio y hostelería | | Información y comunicaciones | | Grandes, públicas y dependientes | |
| | t-1 1 | t 2 | t-1 3 | t 4 | t-1 5 | t 6 | t-1 7 | t 8 | t-1 9 | t 10 | t-1 11 | t 12 |
| **09** | 571,6 | 660,1 | 440,1 | 500,7 | 585,0 | 880,1 | 218,9 | 280,8 | 113,9 | 115,2 | 564,9 | 635,6 |
| **10** | 661,2 | 648,3 | 520,1 | 527,7 | 1 042,2 | 690,1 | 272,9 | 240,8 | 105,2 | 111,4 | 636,7 | 645,4 |
| **11** | 649,3 | 643,8 | 552,9 | 547,4 | 611,8 | 560,7 | 240,1 | 247,7 | 120,1 | 84,7 | 645,2 | 638,1 |
| **12** | 633,4 | 647,0 | 517,9 | 445,2 | 521,0 | 558,8 | 257,0 | 293,0 | 83,8 | 79,8 | 634,9 | 648,4 |
| **13** | 612,3 | 594,1 | 451,5 | 434,8 | 490,6 | 627,9 | 255,6 | 258,2 | 108,8 | 117,4 | 613,4 | 594,9 |
| **14** | 577,5 | 629,2 | 432,9 | 484,0 | 537,1 | 578,8 | 282,2 | 279,8 | 87,6 | 116,9 | 577,5 | 629,6 |
| **15** | 634,8 | 603,8 | 485,2 | 473,5 | 561,0 | 328,3 | 283,4 | 261,8 | 115,8 | 150,7 | 635,6 | 604,8 |
| **16** | 589,2 | 546,4 | 466,5 | 445,0 | 340,3 | 290,3 | 262,1 | 212,3 | 154,6 | 129,6 | 590,3 | 547,6 |
| **17** | 550,4 | 539,5 | 445,8 | 487,2 | 289,6 | 250,8 | 216,5 | 230,3 | 130,0 | 133,4 | 551,6 | 541,0 |
| **18** | 527,4 | 504,9 | 487,8 | 443,3 | 249,7 | 261,5 | 198,4 | 183,6 | 132,0 | 150,3 | 529,0 | 506,6 |
| **19** | 504,6 | 510,2 | 440,4 | 420,0 | 261,0 | 285,1 | 179,6 | 177,9 | 150,3 | 146,5 | 505,5 | 511,3 |
| **20** | 511,8 | 816,8 | 425,5 | 496,7 | 272,1 | 616,8 | 176,4 | 280,3 | 147,9 | 232,5 | 512,3 | 818,6 |
| **21** | 798,9 | 793,4 | 496,0 | 612,8 | 601,8 | 383,2 | 285,2 | 273,7 | 232,5 | 282,9 | 800,8 | 796,3 |
| **22** | 756,9 | 528,4 | 619,5 | 509,6 | 384,4 | 250,5 | 276,9 | 186,0 | 282,9 | 210,4 | 760,4 | 529,6 |
| **23 /** | 534,2 | 479,1 | 518,6 | 378,6 | 247,9 | 276,3 | 175,9 | 162,2 | 191,6 | 156,0 | 535,4 | 480,2 |

Véanse notas al final del capítulo.

## 15 SOCIEDADES NO FINANCIERAS: Síntesis de la información recopilada por la Central de Balances

### 15.26 Ratios significativas: Carga financiera por intereses. Intereses por financiación recibida/(REB+Ingresos financieros) Base de datos integrada (CBI)

*Ratios*

| | Total | | Por sectores | | | | | | | | Por tamaño | | | | | |
|---|---|---|---|---|---|---|---|---|---|---|---|---|---|---|---|---|
| | | | Energía | | Industria | | Comercio y hostelería | | Información y comunicaciones | | Grandes, públicas y dependientes | | Medianas | | Pequeñas | |
| | t-1 1 | t 2 | t-1 3 | t 4 | t-1 5 | t 6 | t-1 7 | t 8 | t-1 9 | t 10 | t-1 11 | t 12 | t-1 13 | t 14 | t-1 15 | t 16 |
| **05** | 12,9 | 13,3 | 11,9 | 12,3 | 9,4 | 10,2 | 11,4 | 11,8 | 8,9 | 7,6 | 12,1 | 12,5 | 10,9 | 11,4 | 16,3 | 16,7 |
| **06** | 13,3 | 15,7 | 12,3 | 13,1 | 10,0 | 11,8 | 11,9 | 12,9 | 8,8 | 7,6 | 12,6 | 15,5 | 11,2 | 12,7 | 16,3 | 17,5 |
| **07** | 15,6 | 19,9 | 13,2 | 17,4 | 11,7 | 14,2 | 12,6 | 14,5 | 7,7 | 8,7 | 15,5 | 19,9 | 12,3 | 15,6 | 17,3 | 21,6 |
| **08** | 19,7 | 24,7 | 17,5 | 20,3 | 15,0 | 18,7 | 13,5 | 18,7 | 9,9 | 9,9 | 19,8 | 23,8 | 16,5 | 23,6 | 20,3 | 29,9 |
| **09** | 25,0 | 23,1 | 20,4 | 19,9 | 19,1 | 19,9 | 20,6 | 19,9 | 9,5 | 8,6 | 23,6 | 20,2 | 21,1 | 19,9 | 31,2 | 35,7 |
| **10** | 23,8 | 21,9 | 20,4 | 19,3 | 19,7 | 16,0 | 19,3 | 16,6 | 8,4 | 6,3 | 21,8 | 20,4 | 20,0 | 17,9 | 33,5 | 30,8 |
| **11** | 22,3 | 25,7 | 19,4 | 21,6 | 15,8 | 17,4 | 15,8 | 18,2 | 6,8 | 6,3 | 21,4 | 24,3 | 18,8 | 22,3 | 28,1 | 34,8 |
| **12** | 25,2 | 26,6 | 23,3 | 22,1 | 16,7 | 17,5 | 17,5 | 20,0 | 6,5 | 7,0 | 24,2 | 24,9 | 19,4 | 21,2 | 32,7 | 39,7 |
| **13** | 25,6 | 24,5 | 21,9 | 19,8 | 15,0 | 15,2 | 18,7 | 17,7 | 7,1 | 7,3 | 24,2 | 23,7 | 20,0 | 18,1 | 36,0 | 31,4 |
| **14** | 24,2 | 23,2 | 19,4 | 20,6 | 15,3 | 13,6 | 18,5 | 16,2 | 7,1 | 7,4 | 23,5 | 23,4 | 17,2 | 15,4 | 30,3 | 24,5 |
| **15** | 23,6 | 19,1 | 21,4 | 19,0 | 13,8 | 9,9 | 16,0 | 11,8 | 5,3 | 4,8 | 24,2 | 20,0 | 14,0 | 10,8 | 23,8 | 18,1 |
| **16** | 18,6 | 15,7 | 18,6 | 15,7 | 9,5 | 7,7 | 11,3 | 8,5 | 6,4 | 5,3 | 19,5 | 16,6 | 11,0 | 8,9 | 17,2 | 14,1 |
| **17** | 14,5 | 12,6 | 15,0 | 14,5 | 7,4 | 7,0 | 8,3 | 7,2 | 5,0 | 4,0 | 15,3 | 13,3 | 8,3 | 7,5 | 13,4 | 11,6 |
| **18** | 12,7 | 11,8 | 14,1 | 12,6 | 7,0 | 6,6 | 7,2 | 6,6 | 4,0 | 3,5 | 13,6 | 12,5 | 7,3 | 7,0 | 11,0 | 10,5 |
| **19** | 11,5 | 10,9 | 12,7 | 10,2 | 6,4 | 6,5 | 6,4 | 6,6 | 3,8 | 3,6 | 12,3 | 11,5 | 6,8 | 6,9 | 10,0 | 9,8 |
| **20** | 11,0 | 13,9 | 9,3 | 9,4 | 6,6 | 7,7 | 6,5 | 9,6 | 3,7 | 5,5 | 11,6 | 15,1 | 6,9 | 8,0 | 9,5 | 11,7 |
| **21** | 13,7 | 12,1 | 9,3 | 9,4 | 7,4 | 6,5 | 8,8 | 6,8 | 5,5 | 5,9 | 14,9 | 13,8 | 7,5 | 6,7 | 11,0 | 8,5 |

## 15 SOCIEDADES NO FINANCIERAS: Síntesis de la información recopilada por la Central de Balances

### 15.27 Ratios significativas: Carga financiera por intereses. Intereses por financiación recibida/(REB+Ingresos financieros) Base de datos trimestral (CBT)

*Ratios (a)*

| | Total | | Por sectores | | | | | | | | Por tamaño | |
|---|---|---|---|---|---|---|---|---|---|---|---|---|
| | | | Energía | | Industria | | Comercio y hostelería | | Información y comunicaciones | | Grandes, públicas y dependientes | |
| | t-1 | t | t-1 | t | t-1 | t | t-1 | t | t-1 | t | t-1 | t |
| | 1 | 2 | 3 | 4 | 5 | 6 | 7 | 8 | 9 | 10 | 11 | 12 |
| **09** | 28,8 | 22,3 | 18,6 | 18,5 | 26,5 | 29,0 | 10,2 | 9,2 | 7,6 | 7,0 | 28,5 | 21,5 |
| **10** | 22,3 | 21,3 | 18,7 | 18,0 | 34,8 | 23,3 | 9,2 | 8,3 | 6,9 | 5,0 | 21,4 | 21,1 |
| **11** | 21,4 | 23,9 | 18,6 | 20,8 | 20,7 | 19,6 | 8,3 | 9,6 | 5,0 | 3,6 | 21,3 | 23,7 |
| **12** | 23,2 | 24,2 | 20,5 | 18,4 | 17,9 | 20,8 | 9,7 | 10,6 | 3,5 | 2,6 | 23,3 | 24,2 |
| **13** | 22,8 | 22,4 | 18,8 | 17,0 | 18,7 | 22,7 | 10,5 | 10,4 | 5,1 | 5,0 | 22,8 | 22,5 |
| **14** | 21,4 | 22,4 | 16,8 | 17,0 | 13,6 | 15,6 | 11,0 | 10,5 | 2,1 | 2,5 | 21,4 | 22,5 |
| **15** | 22,5 | 19,3 | 17,1 | 15,8 | 15,3 | 8,1 | 10,4 | 8,0 | 2,8 | 2,5 | 22,5 | 19,3 |
| **16** | 18,5 | 15,4 | 15,6 | 12,9 | 8,3 | 6,7 | 8,0 | 4,8 | 3,1 | 2,2 | 18,6 | 15,4 |
| **17** | 15,3 | 13,6 | 13,0 | 12,8 | 6,6 | 6,9 | 4,8 | 4,4 | 2,4 | 2,0 | 15,4 | 13,7 |
| **18** | 13,5 | 12,3 | 12,8 | 11,6 | 6,8 | 6,8 | 4,2 | 3,3 | 1,8 | 1,8 | 13,6 | 12,3 |
| **19** | 12,3 | 11,5 | 11,5 | 8,3 | 6,9 | 8,1 | 3,3 | 4,1 | 1,8 | 1,8 | 12,4 | 11,6 |
| **20** | 11,4 | 15,3 | 8,4 | 8,5 | 7,8 | 10,9 | 4,1 | 5,3 | 1,7 | 2,7 | 11,4 | 15,3 |
| **21** | 15,2 | 13,7 | 8,5 | 8,4 | 10,5 | 7,7 | 5,3 | 5,0 | 2,8 | 3,6 | 15,2 | 13,8 |
| **22** | 13,0 | 10,0 | 8,5 | 6,7 | 7,7 | 5,8 | 4,8 | 4,7 | 3,6 | 3,6 | 13,1 | 10,1 |
| **23** / | 10,1 | 10,4 | 6,8 | 6,9 | 5,8 | 7,3 | 4,4 | 5,3 | 3,1 | 3,6 | 10,1 | 10,4 |

Véanse notas al final del capítulo.

## 15 SOCIEDADES NO FINANCIERAS: Síntesis de la información recopilada por la Central de Balances

### 15.28 Ratios significativas: FSI.1 Endeudamiento. (Deuda / Fondos Propios) Base de datos integrada (CBI)

*Ratios (a) (b)*

| | Total (b) | Por sectores | | | | | | | | Por tamaño | | |
|---|---|---|---|---|---|---|---|---|---|---|---|---|
| | | Energía | Industria | Servicios | | | | | Otros. Del cual: Construcción | Grandes, públicas y dep. | Medianas | Pequeñas |
| | | | | Total | Comercio y hostelería | Transporte | Información y comuni-caciones | Otros servicios | | | | |
| | 1 | 2 | 3 | 4 | 5 | 6 | 7 | 8 | 9 | 10 | 11 | 12 |
| **07** | 121,0 | 85,0 | 123,9 | 113,2 | 109,7 | 71,6 | 208,3 | 113,9 | 222,5 | 135,2 | 113,5 | 94,9 |
| **08** | 122,6 | 95,1 | 113,3 | 117,7 | 114,0 | 74,4 | 248,7 | 118,1 | 228,2 | 135,1 | 104,8 | 101,5 |
| **09** | 116,9 | 101,1 | 113,3 | 107,7 | 117,3 | 77,8 | 207,9 | 102,7 | 217,7 | 129,2 | 102,4 | 92,9 |
| **10** | 118,6 | 98,9 | 111,8 | 111,4 | 122,4 | 84,9 | 194,1 | 106,9 | 228,3 | 131,7 | 108,9 | 88,4 |
| **11** | 118,8 | 97,7 | 113,0 | 112,7 | 125,0 | 110,3 | 154,7 | 104,5 | 235,2 | 132,2 | 108,6 | 87,0 |
| **12** | 116,8 | 96,3 | 118,3 | 110,9 | 125,2 | 111,2 | 145,9 | 102,1 | 228,4 | 130,3 | 104,2 | 85,8 |
| **13** | 113,7 | 92,2 | 121,6 | 109,4 | 126,0 | 111,7 | 142,8 | 99,8 | 200,1 | 127,8 | 97,7 | 83,6 |
| **14** | 107,8 | 85,9 | 117,6 | 105,3 | 121,6 | 110,0 | 146,6 | 95,3 | 173,0 | 119,3 | 93,3 | 81,8 |
| **15** | 103,5 | 89,1 | 114,6 | 99,3 | 119,8 | 105,0 | 127,3 | 89,3 | 168,0 | 114,7 | 89,7 | 78,0 |
| **16** | 99,7 | 92,1 | 113,3 | 94,1 | 119,1 | 99,8 | 119,5 | 83,4 | 163,6 | 110,3 | 87,5 | 74,6 |
| **17** | 93,9 | 89,7 | 109,9 | 87,7 | 117,3 | 98,2 | 115,8 | 75,5 | 149,7 | 102,5 | 87,0 | 72,1 |
| **18** | 88,0 | 80,0 | 104,3 | 83,9 | 113,6 | 92,4 | 127,7 | 71,4 | 126,2 | 94,8 | 85,7 | 69,1 |
| **19** | 86,7 | 80,9 | 103,0 | 81,9 | 103,4 | 89,1 | 128,3 | 71,8 | 130,3 | 93,9 | 85,9 | 66,2 |
| **20** | 87,5 | 83,3 | 100,8 | 83,2 | 105,8 | 100,1 | 142,4 | 71,3 | 129,0 | 94,6 | 85,9 | 67,7 |
| **21** | 89,9 | 107,8 | 103,7 | 82,7 | 106,8 | 101,3 | 136,3 | 70,5 | 127,8 | 98,6 | 83,3 | 66,8 |
| **22** | 99,2 | ... | ... | ... | ... | ... | ... | ... | ... | ... | ... | ... |
| **23** | 95,4 | ... | ... | ... | ... | ... | ... | ... | ... | ... | ... | ... |

Véanse notas al final del capítulo.

## 15 SOCIEDADES NO FINANCIERAS: Síntesis de la información recopilada por la Central de Balances

### 15.29 Ratios significativas: FSI.2 Rentabilidad de los recursos propios. (EBIT / Fondos Propios) Base de datos integrada (CBI)

*Ratios (a) (b)*

| | Total (b) | Por sectores | | | | | | | | Por tamaño | | |
|---|---|---|---|---|---|---|---|---|---|---|---|---|
| | | Energía | Industria | Servicios | | | | | Otros. Del cual: Construcción | Grandes | Medianas | Pequeñas |
| | | | | Total | Comercio y hostelería | Transporte | Información y comunicaciones | Otros servicios | | | | |
| | 1 | 2 | 3 | 4 | 5 | 6 | 7 | 8 | 9 | 10 | 11 | 12 |
| **07** | 13,5 | 11,4 | 16,1 | 13,1 | 12,4 | 5,8 | 43,3 | 11,9 | 16,0 | 16,2 | 13,2 | 7,8 |
| **08** | 11,8 | 11,8 | 10,8 | 12,4 | 9,8 | 4,3 | 53,1 | 12,2 | 10,9 | 14,7 | 9,4 | 5,5 |
| **09** | 8,5 | 10,9 | 6,2 | 8,9 | 7,8 | 2,8 | 43,2 | 8,4 | 6,9 | 11,2 | 6,8 | 3,2 |
| **10** | 8,4 | 9,9 | 8,3 | 8,9 | 8,6 | 3,5 | 37,9 | 8,4 | 2,5 | 11,1 | 6,6 | 2,6 |
| **11** | 7,9 | 8,9 | 8,6 | 8,4 | 8,6 | 4,1 | 28,5 | 7,7 | 1,1 | 10,6 | 6,4 | 2,1 |
| **12** | 7,2 | 10,0 | 8,4 | 7,2 | 7,2 | 4,2 | 24,0 | 6,5 | -1,1 | 9,8 | 6,3 | 1,5 |
| **13** | 7,3 | 9,7 | 8,3 | 7,4 | 8,6 | 5,2 | 22,7 | 6,3 | -0,7 | 9,8 | 6,7 | 1,9 |
| **14** | 7,7 | 7,2 | 9,6 | 8,1 | 9,2 | 6,4 | 18,4 | 7,2 | 1,5 | 9,7 | 8,3 | 2,8 |
| **15** | 8,0 | 8,3 | 12,3 | 7,8 | 11,2 | 7,5 | 17,1 | 6,2 | 1,0 | 9,6 | 9,7 | 3,9 |
| **16** | 8,7 | 9,5 | 13,5 | 8,3 | 12,9 | 8,3 | 18,9 | 6,2 | 1,1 | 10,3 | 10,8 | 4,5 |
| **17** | 9,0 | 8,9 | 13,8 | 8,6 | 13,2 | 9,1 | 19,0 | 6,5 | 2,7 | 10,3 | 11,0 | 5,1 |
| **18** | 8,9 | 8,5 | 12,9 | 8,7 | 13,7 | 9,3 | 18,0 | 6,7 | 4,4 | 10,1 | 10,7 | 5,2 |
| **19** | 9,3 | 9,8 | 11,8 | 9,2 | 12,1 | 9,2 | 18,8 | 7,8 | 6,2 | 10,8 | 10,2 | 5,1 |
| **20** | 6,4 | 8,7 | 8,0 | 5,9 | 6,5 | -0,2 | 11,9 | 6,2 | 4,8 | 7,3 | 7,9 | 3,5 |
| **21** | 6,5 | 9,0 | 10,1 | 5,7 | 9,8 | 2,7 | 10,4 | 4,6 | 4,6 | 6,8 | 9,2 | 4,9 |
| **22** | 9,4 | ... | ... | ... | ... | ... | ... | ... | ... | ... | ... | ... |
| **23** | 16,4 | ... | ... | ... | ... | ... | ... | ... | ... | ... | ... | ... |

Véanse notas al final del capítulo.

## NOTAS A LOS CUADROS DEL CAPÍTULO 15

**Formulación de las ratios incluidas en los cuadros 15.6 a 15.27**

R1 = [(27+29)/(10-14-17)]*100
R2 = [27/(13+16)]*100
R3 = (29/11)*100
R4 = R1 - R2
R5 = (24/18)*100
E1 = [(13+16)/(10-14-17)]*100
E2 = [(13+16)/(24+25)]*100
Carga financiera por intereses = [27/(24+25)]*100

**A. BALANCE**
1. Activo inmovilizado
2. Material
3. Valor en libros
4. Ajuste para valorar a precios corrientes
5. Resto inmovilizado
6. Activo circulante
7. Deudores comerciales y otras cuentas a cobrar.
8. Resto de activo circulante
9. Resto activos
10. Activo = Pasivo
11. Recursos propios (incluye ajuste a precios corrientes)
12. Recursos ajenos y Provisiones
13. Financiación bancaria
14. Acreedores comerciales y otras cuentas a pagar
15. Resto de recursos ajenos
16. Con coste financiero
17. Sin coste financiero

**B. CUENTA DE RESULTADOS**
(Serie de tasas en cuadros 15.1 a 15.6)
18. Valor de la producción (incluidas subvenciones
19. Cifra neta de negocios
20. Resto
21. Consumos intermedios (incluidos tributos)
22. Valor añadido bruto al coste de los factores (18-21)
23. Gastos de personal
24. Resultado económico bruto de la explotación (REB) (22-23)
25. Ingresos financieros
26. Gastos financieros
27. Intereses por financiación recibida
28. Amortizaciones y Provisiones de la explotación
29. Resultado ordinario neto (RON) (24+25-26-28)
30. Impuesto sobre beneficios
31. Resto de gastos e ingresos
32. Resultado del ejercicio (29-30-319)

**Cuadros 15.3 y 15.6**
a. La serie trimestral del año n para el trimestre t recoge las tasas de los datos acumulados del año n hasta el trimestre t, respecto al mismo período del año anterior.

**Cuadros 15.8, 15.14 y 15.17**
a. El resultado ordinario neto (RON) utilizado en el cálculo de esta ratio incorpora, para cada trimestre, la parte proporcional de los dividendos recibidos hasta ese trimestre desde el inicio del año, mediante su linealización; por su parte, la ratio del cuadro 15.9, facilita la información acumulada para cada periodo (I, IaII, IaIII, IaIV), en los que se incluye la totalidad del dividendo recibido.

**Cuadros 15.9, 15.12, 15.15, 15.18 y 15.21**
a. La serie trimestral del año n para el trimestre t recoge las ratios de los datos acumulados del año n hasta el trimestre t.

**Cuadros 15.23, 15.25 y 15.27**
a. Las columnas t y t-1 en la frecuencia anual hace referencia al cuarto trimestre del año t y al cuarto trimestre del año t-1. En el bloque de frecuencia trimestral las columnas t y t-1 recogen la información del trimestre indicado (t) y el del inmediatamente anterior (t-1), respectivamente.

**Cuadros 15.28 y 15.29**

Nota: Para la formulación de las ratios FSI.1 y FSI.2 se ha empleado la metodología definida por el FMI en su documento *Financial Soudness Indicator. Compilation Guide*.

a. El dato de 2011 y 2012, tanto para el total de empresas como para los diferentes agregados por sectores y tamaños, se obtiene aplicando al dato de la base anterior la tasa de variación de la base actual.

b. Los datos del último periodo son una estimación elaborada a partir de la información trimestral más reciente recibida en la encuesta trimestral de la Central de Balances (CBT).

# CAPÍTULO 16 HOGARES E ISFLSH

*Millones de euros (col.1 a 8), euros (col.9 a 14) y % (col. 15 y 16)*

| | Renta bruta disponible (RBD) | Recursos (R) | | | | Empleos (E) | | | Renta bruta disponible per cápita (acumulado 4 tr.) (a) | | | | | | Tasa de variación interanual (acum. 4 tr.) | |
|---|---|---|---|---|---|---|---|---|---|---|---|---|---|---|---|---|
| | | Remuneración asalariados | Excedente bruto de explotación (EBE) | Rentas propiedad | Prestaciones sociales y otras transf. corrientes | Impuestos | Rentas propiedad | Cotizaciones sociales y otras transf. corrientes | Total | Remuneración asalariados | EBE | Rentas propiedad (netas) R-E | Transferencias sociales y otras (netas) R-E | Impuestos | RBD | RBD per cápita |
| | 1=2a5-6a8 | 2 | 3 | 4 | 5 | 6 | 7 | 8 | 9=10a13-14 | 10 | 11 | 12 | 13 | 14 | 15 | 16 |
| **18** | 743 554 | 548 166 | 209 613 | 46 869 | 279 785 | 100 691 | 4 890 | 235 298 | 15 869 | 11 699 | 4 474 | 896 | 949 | 2 149 | 12,2 | 2,3 |
| **19** | 780 912 | 581 867 | 212 694 | 51 909 | 298 149 | 106 149 | 5 451 | 252 107 | 16 521 | 12 310 | 4 500 | 983 | 974 | 2 246 | 18,0 | 4,1 |
| **20** | 765 671 | 557 979 | 193 422 | 43 308 | 331 951 | 105 250 | 4 170 | 251 569 | 16 162 | 11 778 | 4 083 | 826 | 1 697 | 2 222 | 2,3 | -2,2 |
| **21** | 789 318 | 588 104 | 206 039 | 43 370 | 345 940 | 113 829 | 3 680 | 276 626 | 16 664 | 12 416 | 4 350 | 838 | 1 463 | 2 403 | 2,7 | 3,1 |
| **22** | 817 536 | 626 370 | 217 857 | 55 170 | 347 386 | 132 496 | 7 534 | 289 217 | 17 089 | 13 093 | 4 554 | 996 | 1 216 | 2 770 | 15,0 | 2,6 |
| **19** *I* | 175 330 | 136 320 | 48 955 | 9 584 | 67 073 | 23 780 | 1 383 | 61 439 | 16 017 | 11 853 | 4 477 | 905 | 934 | 2 152 | 3,3 | 2,6 |
| *II* | 218 466 | 148 277 | 53 644 | 20 645 | 79 834 | 20 057 | 1 227 | 62 650 | 16 294 | 12 030 | 4 485 | 984 | 975 | 2 180 | 4,7 | 3,9 |
| *III* | 177 607 | 143 311 | 52 676 | 8 704 | 67 711 | 31 282 | 1 220 | 62 293 | 16 401 | 12 166 | 4 486 | 978 | 978 | 2 206 | 4,9 | 4,0 |
| *IV* | 209 509 | 153 959 | 57 419 | 12 976 | 83 531 | 31 030 | 1 621 | 65 725 | 16 521 | 12 310 | 4 500 | 983 | 974 | 2 246 | 5,0 | 4,1 |
| **20** *I* | 180 225 | 140 222 | 47 793 | 9 018 | 71 765 | 24 730 | 1 264 | 62 579 | 16 600 | 12 374 | 4 469 | 972 | 1 048 | 2 262 | 4,5 | 3,6 |
| *II* | 200 181 | 130 328 | 44 986 | 10 179 | 91 912 | 17 755 | 787 | 58 682 | 16 210 | 11 992 | 4 285 | 760 | 1 386 | 2 213 | 0,1 | -0,5 |
| *III* | 180 507 | 137 868 | 49 123 | 12 445 | 75 948 | 31 227 | 603 | 63 047 | 16 267 | 11 874 | 4 208 | 852 | 1 544 | 2 212 | -0,4 | -0,8 |
| *IV* | 204 758 | 149 561 | 51 520 | 11 666 | 92 326 | 31 538 | 1 516 | 67 261 | 16 162 | 11 778 | 4 083 | 826 | 1 697 | 2 222 | -2,0 | -2,2 |
| **21** *I* | 178 639 | 138 319 | 45 434 | 7 773 | 80 183 | 25 268 | 719 | 67 083 | 16 138 | 11 745 | 4 035 | 812 | 1 780 | 2 234 | -2,8 | -2,8 |
| *II* | 212 695 | 146 231 | 51 991 | 11 404 | 93 716 | 21 314 | 716 | 68 617 | 16 417 | 12 092 | 4 187 | 840 | 1 610 | 2 312 | 1,2 | 1,3 |
| *III* | 183 578 | 146 117 | 51 666 | 12 082 | 76 846 | 33 724 | 838 | 68 571 | 16 480 | 12 264 | 4 240 | 827 | 1 512 | 2 364 | 1,2 | 1,3 |
| *IV* | 214 406 | 157 437 | 56 948 | 12 111 | 95 195 | 33 523 | 1 407 | 72 355 | 16 664 | 12 416 | 4 350 | 838 | 1 463 | 2 403 | 3,1 | 3,1 |
| **22** *I* | 183 817 | 147 026 | 47 886 | 8 499 | 80 141 | 28 909 | 846 | 69 980 | 16 752 | 12 584 | 4 396 | 850 | 1 400 | 2 477 | 4,0 | 3,8 |
| *II* | 223 697 | 157 358 | 54 766 | 18 734 | 92 796 | 25 729 | 1 259 | 72 969 | 16 949 | 12 792 | 4 445 | 991 | 1 286 | 2 565 | 3,7 | 3,2 |
| *III* | 186 634 | 154 568 | 54 599 | 12 019 | 77 285 | 39 504 | 1 592 | 70 741 | 16 961 | 12 930 | 4 493 | 970 | 1 245 | 2 678 | 3,7 | 2,9 |
| *IV* | 223 388 | 167 418 | 60 606 | 15 918 | 97 164 | 38 354 | 3 837 | 75 527 | 17 089 | 13 093 | 4 554 | 996 | 1 216 | 2 770 | 3,6 | 2,6 |

**RENTA BRUTA DISPONIBLE (per cápita)**
**Tasa de variación interanual y sus contribuciones (acumulado 4 tr.)**

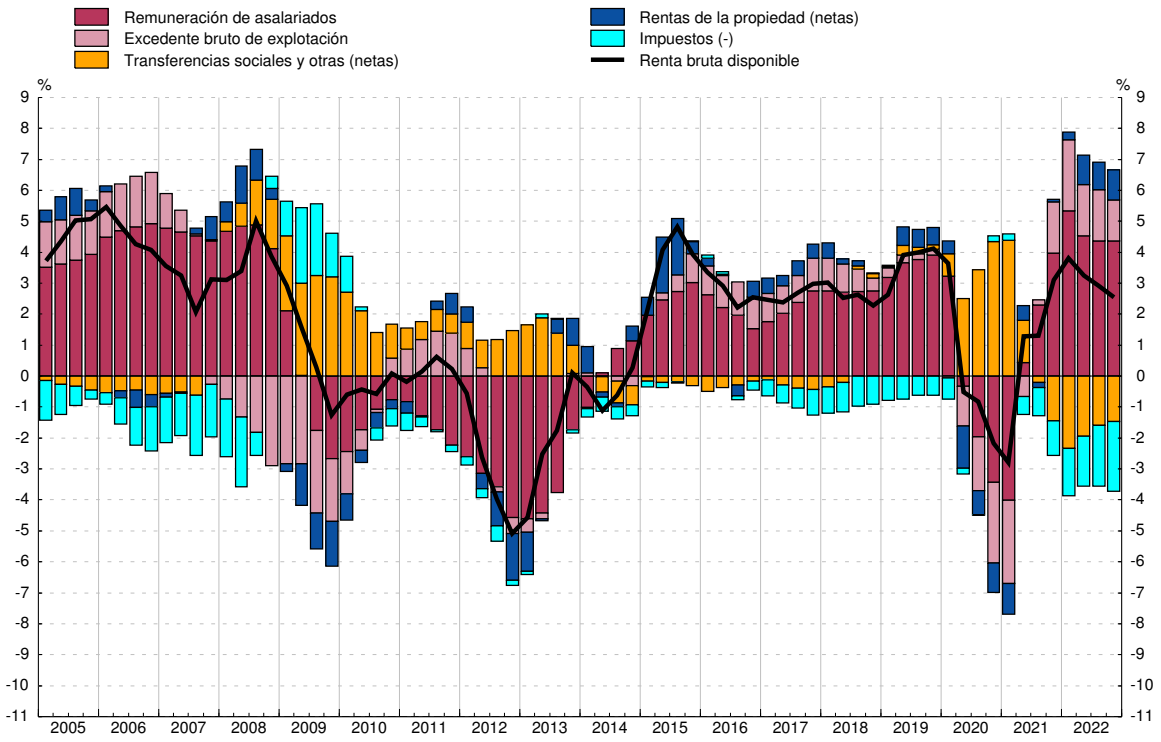


FUENTE: CNE (INE).
a. La población de referencia figura en el cuadro 16.2 col. 1.

*Miles de personas (col.1 a 6), importes (col.7 y 8) y % (col.9 a 15)*

| | Población | | Población activa | | | | Remuneración de asalariados (acumulado 4 tr.) | | | Población en edad de trabajar y sus componentes. Tasa de variación interanual | | | | Tasa de ocupación | Tasa de paro |
|---|---|---|---|---|---|---|---|---|---|---|---|---|---|---|---|
| | Total | del cual: Entre 16 y 64 años | Total | Ocupados | del cual: Asalariados | Parados | Total (millones de euros) | Por media de asalariados 4 tr.: Total (euros) | Por media de asalariados 4 tr.: Tasa de variación interanual | Total | Por población ocupada | Por población parada | Por población inactiva | | |
| | 1 | 2 | 3 | 4 | 5 | 6 | 7 | 8 | 9 | 10 | 11 | 12 | 13 | 14=4/2 | 15=6/3 |
| **18** | 46 855 | 30 259 | 22 869 | 19 565 | 16 454 | 3 304 | 548 166 | 33 766 | 0,9 | 0,6 | 1,8 | -1,5 | 0,3 | 64,7 | 14,5 |
| **19** | 47 268 | 30 520 | 23 159 | 19 967 | 16 846 | 3 192 | 581 867 | 34 904 | 3,4 | 0,9 | 1,3 | -0,4 | -0,0 | 65,4 | 13,8 |
| **20** | 47 374 | 30 615 | 23 064 | 19 344 | 16 242 | 3 720 | 557 979 | 34 638 | -0,8 | 0,3 | -2,2 | 1,7 | 0,8 | 63,2 | 16,1 |
| **21** | 47 366 | 30 546 | 23 289 | 20 185 | 16 974 | 3 104 | 588 104 | 35 373 | 2,1 | -0,2 | 2,6 | -2,0 | -0,8 | 66,1 | 13,3 |
| **22** | 47 839 | 30 797 | 23 488 | 20 464 | 17 372 | 3 024 | 626 370 | 36 308 | 2,6 | 0,8 | 0,9 | -0,3 | 0,2 | 66,4 | 12,9 |
| **19** *I* | 46 957 | 30 320 | 22 825 | 19 471 | 16 358 | 3 354 | 556 567 | 33 988 | 1,4 | 0,7 | 1,9 | -1,5 | 0,2 | 64,2 | 14,7 |
| *II* | 47 047 | 30 384 | 23 036 | 19 805 | 16 688 | 3 231 | 565 970 | 34 336 | 2,4 | 0,8 | 1,4 | -0,9 | 0,2 | 65,2 | 14,0 |
| *III* | 47 150 | 30 454 | 23 089 | 19 874 | 16 790 | 3 214 | 573 631 | 34 614 | 2,9 | 0,8 | 1,1 | -0,4 | 0,2 | 65,3 | 13,9 |
| *IV* | 47 268 | 30 520 | 23 159 | 19 967 | 16 846 | 3 192 | 581 867 | 34 904 | 3,4 | 0,9 | 1,3 | -0,4 | -0,0 | 65,4 | 13,8 |
| **20** *I* | 47 337 | 30 579 | 22 994 | 19 681 | 16 560 | 3 313 | 585 769 | 35 032 | 3,1 | 0,9 | 0,6 | -0,1 | 0,4 | 64,4 | 14,4 |
| *II* | 47 350 | 30 604 | 21 975 | 18 607 | 15 527 | 3 368 | 567 820 | 34 558 | 0,6 | 0,7 | -4,0 | 0,5 | 4,3 | 60,8 | 15,3 |
| *III* | 47 362 | 30 608 | 22 900 | 19 177 | 16 108 | 3 723 | 562 377 | 34 586 | -0,1 | 0,5 | -2,4 | 1,7 | 1,2 | 62,7 | 16,3 |
| *IV* | 47 374 | 30 615 | 23 064 | 19 344 | 16 242 | 3 720 | 557 979 | 34 638 | -0,8 | 0,3 | -2,2 | 1,7 | 0,8 | 63,2 | 16,1 |
| **21** *I* | 47 347 | 30 583 | 22 861 | 19 207 | 16 104 | 3 654 | 556 076 | 34 765 | -0,8 | 0,0 | -1,7 | 1,1 | 0,6 | 62,8 | 16,0 |
| *II* | 47 304 | 30 560 | 23 216 | 19 672 | 16 507 | 3 544 | 571 979 | 35 220 | 1,9 | -0,1 | 3,3 | 0,6 | -4,0 | 64,4 | 15,3 |
| *III* | 47 310 | 30 535 | 23 448 | 20 031 | 16 917 | 3 417 | 580 228 | 35 288 | 2,0 | -0,2 | 2,7 | -1,0 | -1,9 | 65,6 | 14,6 |
| *IV* | 47 366 | 30 546 | 23 289 | 20 185 | 16 974 | 3 104 | 588 104 | 35 373 | 2,1 | -0,2 | 2,6 | -2,0 | -0,8 | 66,1 | 13,3 |
| **22** *I* | 47 426 | 30 556 | 23 259 | 20 085 | 16 929 | 3 175 | 596 811 | 35 458 | 2,0 | -0,1 | 2,8 | -1,6 | -1,2 | 65,7 | 13,7 |
| *II* | 47 524 | 30 591 | 23 387 | 20 468 | 17 304 | 2 919 | 607 938 | 35 696 | 1,4 | 0,1 | 2,5 | -2,0 | -0,4 | 66,9 | 12,5 |
| *III* | 47 671 | 30 684 | 23 526 | 20 546 | 17 403 | 2 980 | 616 389 | 35 936 | 1,8 | 0,5 | 1,6 | -1,4 | 0,4 | 67,0 | 12,7 |
| *IV* | 47 839 | 30 797 | 23 488 | 20 464 | 17 372 | 3 024 | 626 370 | 36 308 | 2,6 | 0,8 | 0,9 | -0,3 | 0,2 | 66,4 | 12,9 |

**POBLACIÓN EN EDAD DE TRABAJAR (entre 16 y 64 años)**
**Tasa de variación interanual y sus contribuciones**

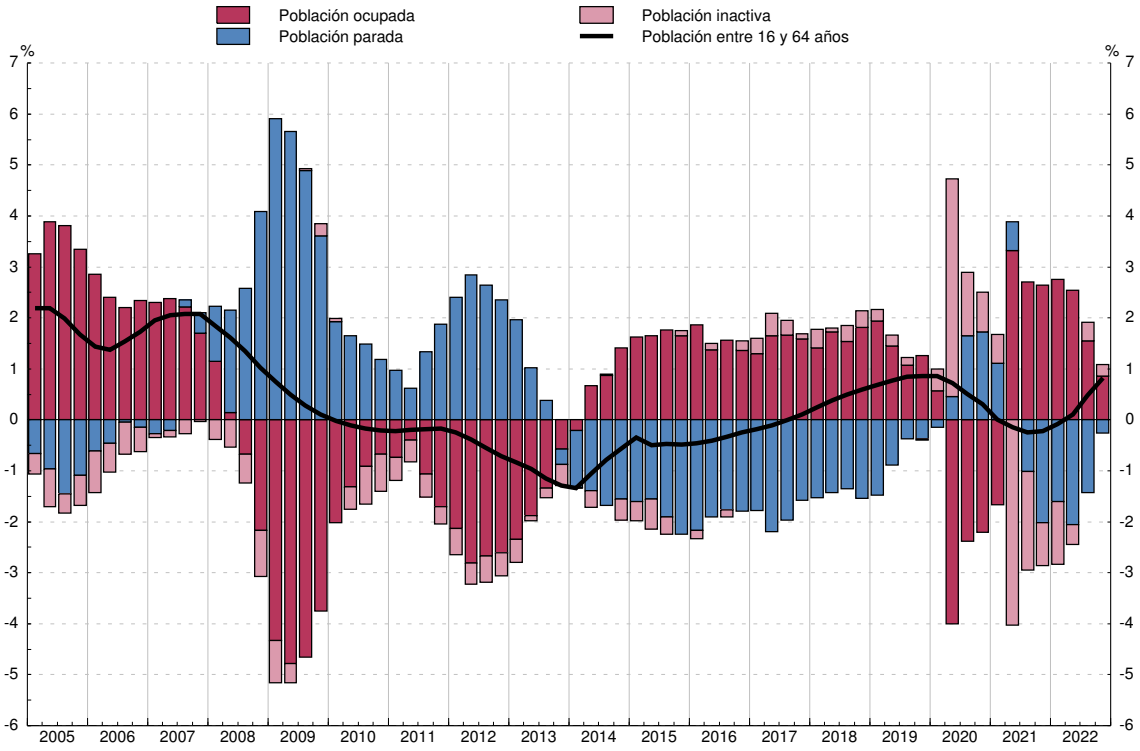


FUENTE: EPA y CNE (INE).

## 16.3 Renta bruta disponible. Empleos

*Millones de euros (col. 1 a 5) y euros (col. 6 a 10)*

| | Renta bruta disponible (RBD) | Empleos | | | | Renta bruta disponible per cápita (acumulado 4 tr.) (a) | | | | |
|---|---|---|---|---|---|---|---|---|---|---|
| | | Consumo | Ahorro bruto | | | Total | Empleos | | | |
| | | | Total | Consumo capital fijo (b) | Ahorro neto | | Consumo | Ahorro bruto | | |
| | | | | | | | | Total | Consumo capital fijo (b) | Ahorro neto |
| | 1=2+3 | 2 | 3 | 4 | 5=3-4 | 6=7+8 | 7 | 8 | 9 | 10=8-9 |
| **18** | 743 554 | 702 305 | 41 249 | 31 344 | 9 905 | 15 869 | 14 989 | 880 | 669 | 211 |
| **19** | 780 912 | 717 288 | 63 624 | 33 035 | 30 589 | 16 521 | 15 175 | 1 346 | 699 | 647 |
| **20** | 765 671 | 631 128 | 134 543 | 34 626 | 99 917 | 16 162 | 13 322 | 2 840 | 731 | 2 109 |
| **21** | 789 318 | 680 980 | 108 338 | 36 570 | 71 768 | 16 664 | 14 377 | 2 287 | 772 | 1 515 |
| **22** | 817 536 | 759 079 | 58 457 | 38 351 | 20 106 | 17 089 | 15 867 | 1 222 | 802 | 420 |
| **19** *I* | 175 330 | 181 974 | -6 644 | 8 156 | -14 800 | 16 017 | 15 042 | 975 | 676 | 299 |
| *II* | 218 466 | 175 339 | 43 127 | 8 222 | 34 905 | 16 294 | 15 071 | 1 222 | 684 | 539 |
| *III* | 177 607 | 178 009 | -402 | 8 297 | -8 699 | 16 401 | 15 146 | 1 256 | 691 | 564 |
| *IV* | 209 509 | 181 966 | 27 543 | 8 360 | 19 183 | 16 521 | 15 175 | 1 346 | 699 | 647 |
| **20** *I* | 180 225 | 171 953 | 8 272 | 8 527 | -255 | 16 600 | 14 941 | 1 659 | 706 | 953 |
| *II* | 200 181 | 133 233 | 66 948 | 8 612 | 58 336 | 16 210 | 14 048 | 2 162 | 714 | 1 448 |
| *III* | 180 507 | 164 333 | 16 174 | 8 704 | 7 470 | 16 267 | 13 755 | 2 511 | 722 | 1 789 |
| *IV* | 204 758 | 161 609 | 43 149 | 8 783 | 34 366 | 16 162 | 13 322 | 2 840 | 731 | 2 109 |
| **21** *I* | 178 639 | 160 768 | 17 871 | 9 015 | 8 856 | 16 138 | 13 094 | 3 044 | 742 | 2 303 |
| *II* | 212 695 | 167 894 | 44 801 | 9 100 | 35 701 | 16 417 | 13 838 | 2 579 | 753 | 1 826 |
| *III* | 183 578 | 171 879 | 11 699 | 9 190 | 2 509 | 16 480 | 13 996 | 2 484 | 763 | 1 721 |
| *IV* | 214 406 | 180 439 | 33 967 | 9 265 | 24 702 | 16 664 | 14 377 | 2 287 | 772 | 1 515 |
| **22** *I* | 183 817 | 186 605 | -2 788 | 9 469 | -12 257 | 16 752 | 14 904 | 1 849 | 781 | 1 068 |
| *II* | 223 697 | 188 800 | 34 897 | 9 548 | 25 349 | 16 949 | 15 313 | 1 637 | 788 | 848 |
| *III* | 186 634 | 192 630 | -5 996 | 9 631 | -15 627 | 16 961 | 15 701 | 1 260 | 795 | 465 |
| *IV* | 223 388 | 191 044 | 32 344 | 9 703 | 22 641 | 17 089 | 15 867 | 1 222 | 802 | 420 |

**EMPLEOS DE LA RENTA BRUTA DISPONIBLE (per cápita)**
**Tasa de variación interanual de la RBD y sus contribuciones (acumulado 4 tr.)**

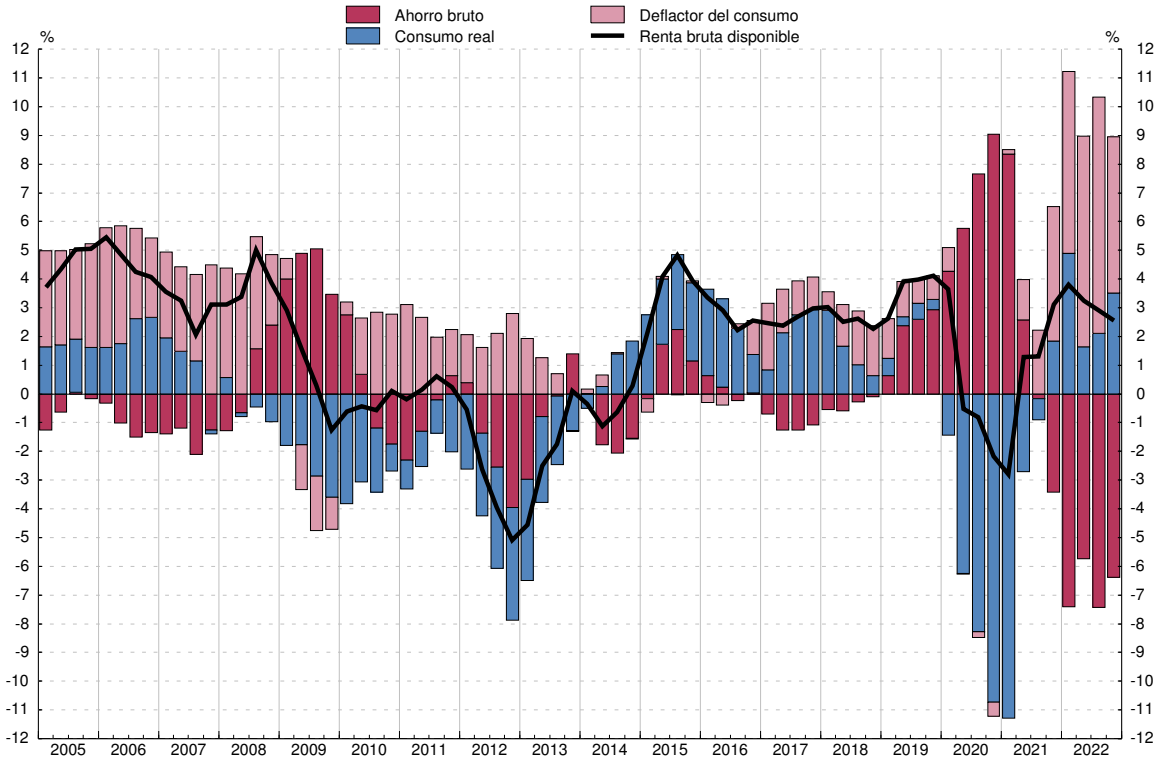


FUENTE: CNE (INE).
a. La población de referencia figura en el cuadro 16.2 col. 1.
b. Pérdida del valor de los activos fijos (principalmente vivienda) por el uso y la obsolescencia.

*Millones de euros (col. 1 a 5) y % (col. 6 a 10)*

| | Capacidad/ Necesidad de finan- ciación | Recursos | | Empleos | | Cuenta de capital (% s/RBD, acumulado 4 tr.) | | | | |
|---|---|---|---|---|---|---|---|---|---|---|
| | | Ahorro bruto | Transfe- rencias netas de capital | Formación bruta de capital (FBC) | Adquisicio- nes netas de activos no producidos (a) | Capacidad/ Necesidad de finan- ciación | Recursos | | Empleos | |
| | | | | | | | Ahorro bruto (tasa de ahorro) | Transfe- rencias netas de capital | Formación bruta de capital (FBC) | Adquisicio- nes netas de activos no producidos (a) |
| | 1=2+3-4-5 | 2 | 3 | 4 | 5 | 6=7+8-9-10 | 7 | 8 | 9 | 10 |
| **18** | -1 483 | 41 249 | -2 069 | 41 031 | -368 | -0,2 | 21,9 | -1,3 | 21,2 | -0,3 |
| **19** | 19 295 | 63 624 | -906 | 44 143 | -720 | 7,0 | 29,4 | -0,7 | 22,1 | -0,3 |
| **20** | 93 973 | 134 543 | 191 | 41 802 | -1 041 | 33,9 | 56,3 | -0,4 | 22,5 | -0,5 |
| **21** | 57 636 | 108 338 | 1 454 | 53 686 | -1 530 | 39,7 | 63,4 | 0,2 | 24,5 | -0,7 |
| **22** | -1 753 | 58 457 | -919 | 60 232 | -941 | 5,3 | 35,3 | 0,4 | 30,8 | -0,5 |
| **19** *I* | -15 241 | -6 644 | -225 | 8 414 | -42 | 0,4 | 6,1 | -0,2 | 5,5 | -0,0 |
| *II* | 33 826 | 43 127 | -335 | 9 166 | -200 | 1,9 | 7,5 | -0,2 | 5,5 | -0,1 |
| *III* | -12 080 | -402 | -351 | 11 467 | -140 | 2,1 | 7,7 | -0,1 | 5,5 | -0,1 |
| *IV* | 12 790 | 27 543 | 5 | 15 096 | -338 | 2,5 | 8,1 | -0,1 | 5,7 | -0,1 |
| **20** *I* | -1 608 | 8 272 | -484 | 9 592 | -196 | 4,2 | 10,0 | -0,1 | 5,8 | -0,1 |
| *II* | 60 116 | 66 948 | -122 | 6 945 | -235 | 7,7 | 13,3 | -0,1 | 5,6 | -0,1 |
| *III* | 3 562 | 16 174 | -531 | 12 306 | -225 | 9,7 | 15,4 | -0,1 | 5,7 | -0,1 |
| *IV* | 31 903 | 43 149 | 1 328 | 12 959 | -385 | 12,3 | 17,6 | 0,0 | 5,5 | -0,1 |
| **21** *I* | 5 628 | 17 871 | -621 | 11 944 | -322 | 13,2 | 18,9 | 0,0 | 5,8 | -0,2 |
| *II* | 35 841 | 44 801 | -850 | 8 574 | -464 | 9,9 | 15,7 | -0,1 | 5,9 | -0,2 |
| *III* | -954 | 11 699 | 628 | 13 571 | -290 | 9,3 | 15,1 | 0,1 | 6,0 | -0,2 |
| *IV* | 17 121 | 33 967 | 2 297 | 19 597 | -454 | 7,3 | 13,7 | 0,2 | 6,8 | -0,2 |
| **22** *I* | -20 289 | -2 788 | -599 | 16 945 | -43 | 4,0 | 11,0 | 0,2 | 7,4 | -0,2 |
| *II* | 19 694 | 34 897 | -613 | 14 743 | -153 | 1,9 | 9,7 | 0,2 | 8,1 | -0,1 |
| *III* | -19 729 | -5 996 | -463 | 13 506 | -236 | -0,4 | 7,4 | 0,1 | 8,0 | -0,1 |
| *IV* | 18 571 | 32 344 | 756 | 15 038 | -509 | -0,2 | 7,2 | -0,1 | 7,4 | -0,1 |

**CAPACIDAD/NECESIDAD DE FINANCIACIÓN**
**Porcentaje sobre RBD y sus componentes (acumulado 4 tr.)**

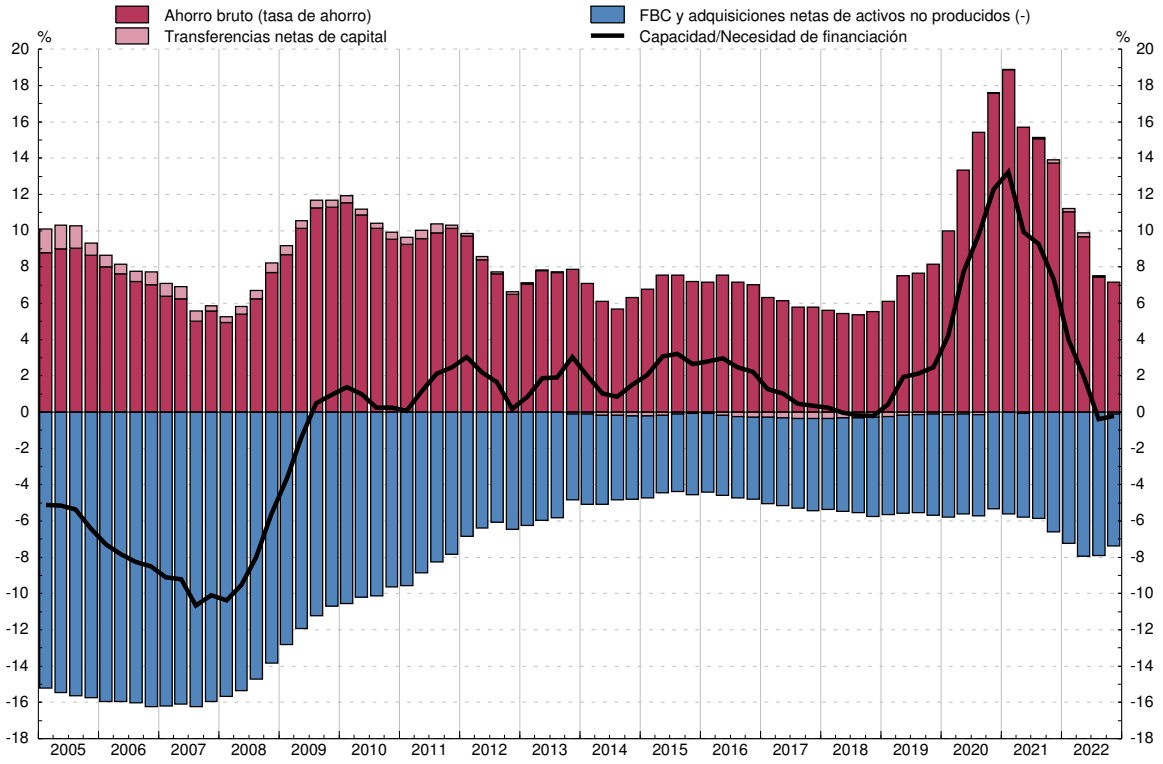


FUENTE: CNE (INE).
a. Incluye terrenos, objetos valiosos y activos inmateriales.

*Millones de euros (col.1 a 7) y % (col.8 a 14)*

| | Operaciones financieras netas | Adquisición neta de activos financieros (AF) | | | | Pasivos netos contraídos (P) | | Cuenta de operaciones financieras (% s/RBD, acumulado 4 tr.) | | | | | | |
|---|---|---|---|---|---|---|---|---|---|---|---|---|---|---|
| | | Total | Principales activos | | | Total | del cual: | Operaciones financieras netas | Adquisición neta de activos financieros (AF) | | | | Pasivos netos contraídos (P) | |
| | | | Efectivo y depósitos | Participaciones en el capital y en fondos inversión | Seguros y fondos de pensiones | | Préstamos | | Total | Principales activos | | | Total | del cual: Préstamos |
| | | | | | | | | | | Efectivo y depósitos | Part. en el capital y en fondos inv. | Seguros y fondos de pensiones | | |
| | 1=2-6 | 2 | 3 | 4 | 5 | 6 | 7 | 8=9-13 | 9 | 10 | 11 | 12 | 13 | 14 |
| **18** | 9 059 | 10 866 | 23 945 | -15 924 | -3 893 | 1 807 | 1 406 | 1,2 | 1,5 | 3,2 | -2,1 | -0,5 | 0,2 | 0,2 |
| **19** | 30 488 | 50 674 | 37 393 | 4 678 | 8 947 | 20 186 | 573 | 3,9 | 6,5 | 4,8 | 0,6 | 1,1 | 2,6 | 0,1 |
| **20** | 106 449 | 116 714 | 74 266 | 34 691 | -4 383 | 10 264 | -4 176 | 13,9 | 15,2 | 9,7 | 4,5 | -0,6 | 1,3 | -0,5 |
| **21** | 52 904 | 76 356 | 43 543 | 38 776 | -791 | 23 451 | 6 807 | 6,7 | 9,7 | 5,5 | 4,9 | -0,1 | 3,0 | 0,9 |
| **22** | 11 322 | 44 982 | 43 945 | -3 730 | -7 836 | 33 660 | 2 822 | 1,4 | 5,5 | 5,4 | -0,5 | -1,0 | 4,1 | 0,3 |
| **19** *I* | 9 557 | 13 448 | 8 482 | -2 115 | 2 950 | 3 891 | -682 | 1,4 | 2,6 | 4,8 | -2,8 | -0,9 | 1,2 | 0,2 |
| *II* | 26 676 | 41 499 | 22 638 | 2 597 | 5 181 | 14 823 | 10 617 | 2,9 | 5,0 | 5,0 | -2,2 | 0,5 | 2,1 | 0,3 |
| *III* | -11 115 | -19 876 | -13 278 | 3 257 | 1 087 | -8 761 | -9 152 | 3,2 | 6,0 | 4,6 | -1,3 | 1,1 | 2,8 | -0,0 |
| *IV* | 5 370 | 15 603 | 19 550 | 939 | -272 | 10 233 | -210 | 3,9 | 6,5 | 4,8 | 0,6 | 1,1 | 2,6 | 0,1 |
| **20** *I* | 15 556 | 10 206 | 7 908 | 9 090 | -7 463 | -5 350 | -3 468 | 4,6 | 6,0 | 4,7 | 2,0 | -0,2 | 1,4 | -0,3 |
| *II* | 59 579 | 70 211 | 39 226 | 11 781 | 1 662 | 10 633 | 6 278 | 9,0 | 9,9 | 7,0 | 3,3 | -0,6 | 0,9 | -0,9 |
| *III* | 1 734 | -1 260 | 2 609 | 7 468 | -771 | -2 994 | -7 885 | 10,7 | 12,3 | 9,0 | 3,8 | -0,9 | 1,6 | -0,7 |
| *IV* | 29 581 | 37 556 | 24 522 | 6 353 | 2 188 | 7 976 | 899 | 13,9 | 15,2 | 9,7 | 4,5 | -0,6 | 1,3 | -0,5 |
| **21** *I* | 13 210 | 4 251 | 7 685 | 8 990 | -1 010 | -8 959 | -2 267 | 13,6 | 14,5 | 9,7 | 4,5 | 0,3 | 0,9 | -0,4 |
| *II* | 28 089 | 47 634 | 18 803 | 11 086 | 1 204 | 19 545 | 14 962 | 9,4 | 11,4 | 6,9 | 4,4 | 0,2 | 2,0 | 0,7 |
| *III* | -5 231 | -15 370 | -2 320 | 9 540 | -2 431 | -10 139 | -8 165 | 8,4 | 9,5 | 6,2 | 4,6 | -0,0 | 1,1 | 0,7 |
| *IV* | 16 836 | 39 840 | 19 376 | 9 159 | 1 446 | 23 004 | 2 277 | 6,7 | 9,7 | 5,5 | 4,9 | -0,1 | 3,0 | 0,9 |
| **22** *I* | 3 779 | 3 038 | 15 639 | -6 543 | -2 834 | -741 | 443 | 5,5 | 9,5 | 6,5 | 2,9 | -0,3 | 4,0 | 1,2 |
| *II* | 11 183 | 38 488 | 21 656 | 2 442 | -2 780 | 27 306 | 14 312 | 3,3 | 8,2 | 6,7 | 1,8 | -0,8 | 4,9 | 1,1 |
| *III* | -20 028 | -23 246 | -3 858 | -2 315 | -2 192 | -3 217 | -9 251 | 1,5 | 7,2 | 6,5 | 0,3 | -0,8 | 5,7 | 1,0 |
| *IV* | 16 388 | 26 701 | 10 507 | 2 686 | -29 | 10 313 | -2 682 | 1,4 | 5,5 | 5,4 | -0,5 | -1,0 | 4,1 | 0,3 |

**OPERACIONES FINANCIERAS NETAS**
**Porcentaje sobre RBD y sus componentes (acumulado 4 tr.)**

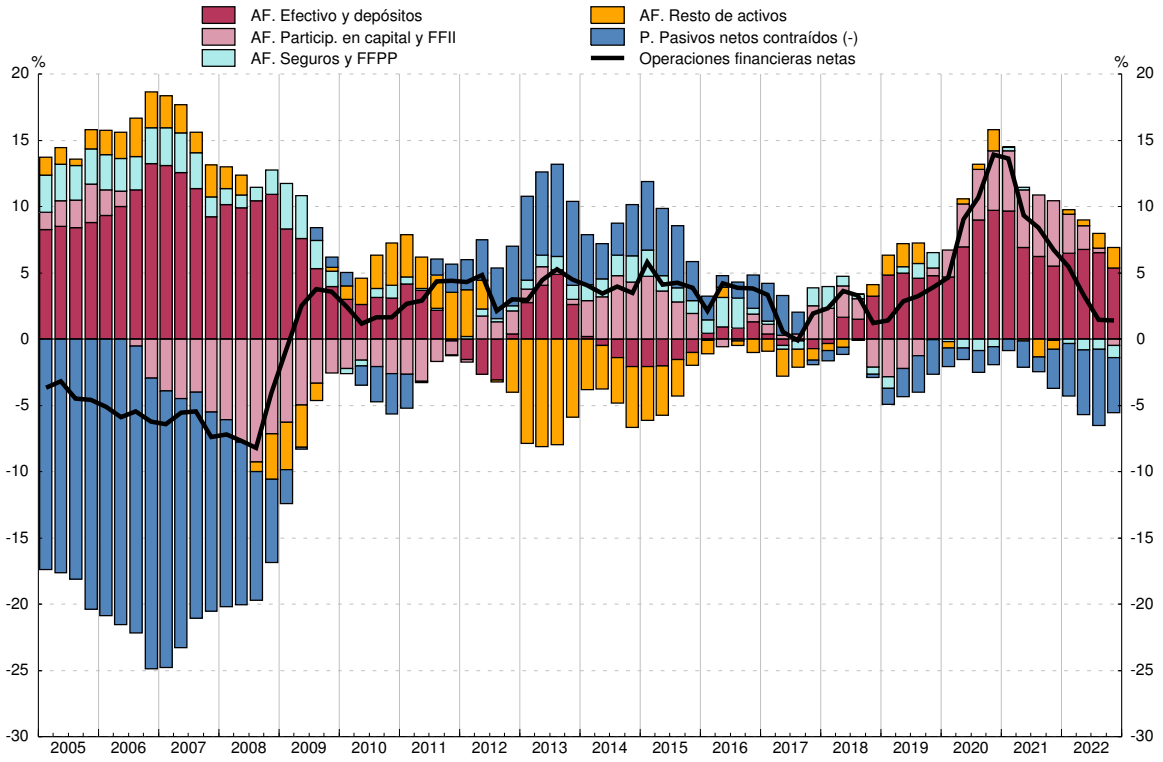


FUENTE: CFEE (BE).

*Miles de millones de euros (col. 1 a 6) y % (col. 7 a 12)*

| | Riqueza | | | | | | Riqueza (% s/RBD, acumulado 4 tr.) | | | | | |
|---|---|---|---|---|---|---|---|---|---|---|---|---|
| | Riqueza neta | | Riqueza bruta | | | Pasivos | Riqueza neta | | Riqueza bruta | | | Pasivos |
| | | del cual: | Total | Activos inmobiliarios (a) | Activos financieros | | | del cual: | Total | Activos inmobiliarios | Activos financieros | |
| | | Activos financieros netos | | | | | | Activos financieros netos | | | | |
| | 1=3-6 | 2=5-6 | 3=4+5 | 4 | 5 | 6 | 7=9-12 | 8=11-12 | 9=10+11 | 10 | 11 | 12 |
| **18** | 6 863 | 1 564 | 7 620 | 5 299 | 2 321 | 757 | 923,0 | 210,3 | 1 024,9 | 712,7 | 312,2 | 101,8 |
| **19** | 7 181 | 1 687 | 7 938 | 5 494 | 2 445 | 757 | 919,6 | 216,1 | 1 016,5 | 703,5 | 313,0 | 97,0 |
| **20** | 7 413 | 1 838 | 8 163 | 5 575 | 2 588 | 750 | 968,2 | 240,1 | 1 066,2 | 728,1 | 338,1 | 98,0 |
| **21** | 7 893 | 1 962 | 8 658 | 5 931 | 2 727 | 765 | 1 000,0 | 248,6 | 1 096,9 | 751,4 | 345,5 | 96,9 |
| **22** | 8 214 | 1 959 | 8 980 | 6 254 | 2 726 | 767 | 1 004,7 | 239,6 | 1 098,5 | 765,0 | 333,4 | 93,8 |
| **19** *I* | 6 984 | 1 615 | 7 740 | 5 369 | 2 371 | 756 | 928,6 | 214,8 | 1 029,2 | 713,9 | 315,3 | 100,5 |
| *II* | 7 076 | 1 656 | 7 844 | 5 420 | 2 423 | 768 | 923,1 | 216,0 | 1 023,2 | 707,1 | 316,1 | 100,1 |
| *III* | 7 120 | 1 651 | 7 875 | 5 469 | 2 406 | 756 | 920,7 | 213,4 | 1 018,4 | 707,2 | 311,1 | 97,7 |
| *IV* | 7 181 | 1 687 | 7 938 | 5 494 | 2 445 | 757 | 919,6 | 216,1 | 1 016,5 | 703,5 | 313,0 | 97,0 |
| **20** *I* | 7 158 | 1 622 | 7 909 | 5 536 | 2 373 | 750 | 911,0 | 206,4 | 1 006,5 | 704,5 | 301,9 | 95,5 |
| *II* | 7 248 | 1 720 | 8 005 | 5 528 | 2 477 | 757 | 944,3 | 224,1 | 1 042,9 | 720,2 | 322,7 | 98,6 |
| *III* | 7 276 | 1 719 | 8 025 | 5 557 | 2 468 | 749 | 944,4 | 223,1 | 1 041,6 | 721,3 | 320,3 | 97,2 |
| *IV* | 7 413 | 1 838 | 8 163 | 5 575 | 2 588 | 750 | 968,2 | 240,1 | 1 066,2 | 728,1 | 338,1 | 98,0 |
| **21** *I* | 7 477 | 1 877 | 8 220 | 5 599 | 2 621 | 743 | 978,5 | 245,7 | 1 075,8 | 732,8 | 343,0 | 97,3 |
| *II* | 7 634 | 1 926 | 8 397 | 5 708 | 2 689 | 762 | 983,1 | 248,0 | 1 081,2 | 735,0 | 346,2 | 98,2 |
| *III* | 7 711 | 1 911 | 8 466 | 5 800 | 2 666 | 755 | 989,0 | 245,1 | 1 085,8 | 744,0 | 341,9 | 96,8 |
| *IV* | 7 893 | 1 962 | 8 658 | 5 931 | 2 727 | 765 | 1 000,0 | 248,6 | 1 096,9 | 751,4 | 345,5 | 96,9 |
| **22** *I* | 8 012 | 1 942 | 8 770 | 6 070 | 2 701 | 758 | 1 008,5 | 244,5 | 1 103,9 | 764,0 | 339,9 | 95,4 |
| *II* | 8 093 | 1 931 | 8 865 | 6 162 | 2 703 | 772 | 1 004,7 | 239,7 | 1 100,6 | 765,0 | 335,6 | 95,9 |
| *III* | 8 132 | 1 888 | 8 895 | 6 243 | 2 652 | 764 | 1 005,7 | 233,5 | 1 100,1 | 772,2 | 328,0 | 94,4 |
| *IV* | 8 214 | 1 959 | 8 980 | 6 254 | 2 726 | 767 | 1 004,7 | 239,6 | 1 098,5 | 765,0 | 333,4 | 93,8 |

**RIQUEZA**
**Porcentaje sobre RBD (acumulado 4 tr.)**

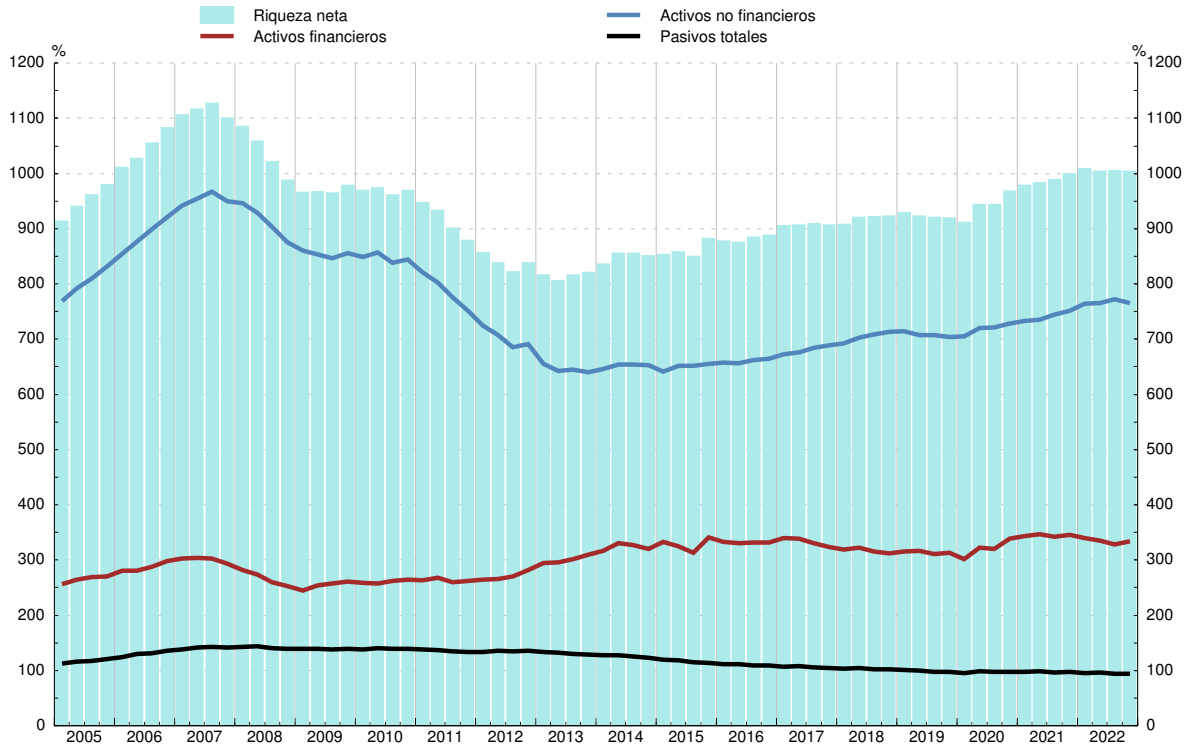


FUENTE: CFEE (BE).
a. Estimación realizada por el BE. Incluye solo vivienda.

*Millones de euros (col.1 a 6) y % (col.7 a 12)*

| | Activos financieros | | | | | | Activos financieros (% s/RBD, acumulado 4 tr.) | | | | | |
|---|---|---|---|---|---|---|---|---|---|---|---|---|
| | | Principales activos | | | | | | Principales activos | | | | |
| | Total | Efectivo y depósitos | Participa-ciones en fondos de inversión | Participa-ciones en el capital | Derechos de pensiones | Sistemas de seguros | Total | Efectivo y depósitos | Participa-ciones en fondos de inversión | Acciones y otras participa-ciones | Derechos de pensiones | Sistemas de seguros |
| | 1 | 2 | 3 | 4 | 5 | 6 | 7 | 8 | 9 | 10 | 11 | 12 |
| **18** | 2 321 123 | 879 143 | 314 005 | 687 958 | 164 096 | 194 067 | 312,2 | 118,2 | 42,2 | 92,5 | 22,1 | 26,1 |
| **19** | 2 444 633 | 916 536 | 346 301 | 718 790 | 177 399 | 206 367 | 313,0 | 117,4 | 44,3 | 92,0 | 22,7 | 26,4 |
| **20** | 2 588 406 | 990 801 | 358 651 | 757 687 | 177 486 | 210 325 | 338,1 | 129,4 | 46,8 | 99,0 | 23,2 | 27,5 |
| **21** | 2 727 236 | 1 034 345 | 418 576 | 799 612 | 189 721 | 198 295 | 345,5 | 131,0 | 53,0 | 101,3 | 24,0 | 25,1 |
| **22** | 2 725 954 | 1 078 289 | 386 563 | 832 633 | 172 783 | 159 820 | 333,4 | 131,9 | 47,3 | 101,8 | 21,1 | 19,5 |
| **19** *I* | 2 371 232 | 887 625 | 328 034 | 699 040 | 168 723 | 203 011 | 315,3 | 118,0 | 43,6 | 92,9 | 22,4 | 27,0 |
| *II* | 2 423 494 | 910 263 | 334 714 | 698 591 | 172 099 | 213 165 | 316,1 | 118,7 | 43,7 | 91,1 | 22,5 | 27,8 |
| *III* | 2 406 042 | 896 986 | 338 561 | 693 448 | 172 663 | 221 243 | 311,1 | 116,0 | 43,8 | 89,7 | 22,3 | 28,6 |
| *IV* | 2 444 633 | 916 536 | 346 301 | 718 790 | 177 399 | 206 367 | 313,0 | 117,4 | 44,3 | 92,0 | 22,7 | 26,4 |
| **20** *I* | 2 372 520 | 924 443 | 312 826 | 691 547 | 164 884 | 199 127 | 301,9 | 117,6 | 39,8 | 88,0 | 21,0 | 25,3 |
| *II* | 2 476 793 | 963 670 | 332 795 | 705 293 | 170 142 | 206 917 | 322,7 | 125,6 | 43,4 | 91,9 | 22,2 | 27,0 |
| *III* | 2 467 570 | 966 279 | 338 264 | 695 377 | 169 782 | 209 889 | 320,3 | 125,4 | 43,9 | 90,3 | 22,0 | 27,2 |
| *IV* | 2 588 406 | 990 801 | 358 651 | 757 687 | 177 486 | 210 325 | 338,1 | 129,4 | 46,8 | 99,0 | 23,2 | 27,5 |
| **21** *I* | 2 620 645 | 998 486 | 376 972 | 778 856 | 180 077 | 204 528 | 343,0 | 130,7 | 49,3 | 101,9 | 23,6 | 26,8 |
| *II* | 2 688 579 | 1 017 289 | 394 468 | 792 524 | 185 683 | 200 007 | 346,2 | 131,0 | 50,8 | 102,1 | 23,9 | 25,8 |
| *III* | 2 665 568 | 1 014 969 | 401 022 | 788 514 | 185 792 | 198 325 | 341,9 | 130,2 | 51,4 | 101,1 | 23,8 | 25,4 |
| *IV* | 2 727 236 | 1 034 345 | 418 576 | 799 612 | 189 721 | 198 295 | 345,5 | 131,0 | 53,0 | 101,3 | 24,0 | 25,1 |
| **22** *I* | 2 700 553 | 1 049 984 | 404 721 | 794 333 | 182 734 | 186 111 | 339,9 | 132,2 | 50,9 | 100,0 | 23,0 | 23,4 |
| *II* | 2 703 196 | 1 071 640 | 383 026 | 803 582 | 174 821 | 171 638 | 335,6 | 133,0 | 47,6 | 99,8 | 21,7 | 21,3 |
| *III* | 2 651 800 | 1 067 782 | 376 782 | 788 886 | 171 940 | 162 005 | 328,0 | 132,1 | 46,6 | 97,6 | 21,3 | 20,0 |
| *IV* | 2 725 954 | 1 078 289 | 386 563 | 832 633 | 172 783 | 159 820 | 333,4 | 131,9 | 47,3 | 101,8 | 21,1 | 19,5 |

**ACTIVOS FINANCIEROS**
**Porcentaje sobre RBD (acumulado 4 tr.)**

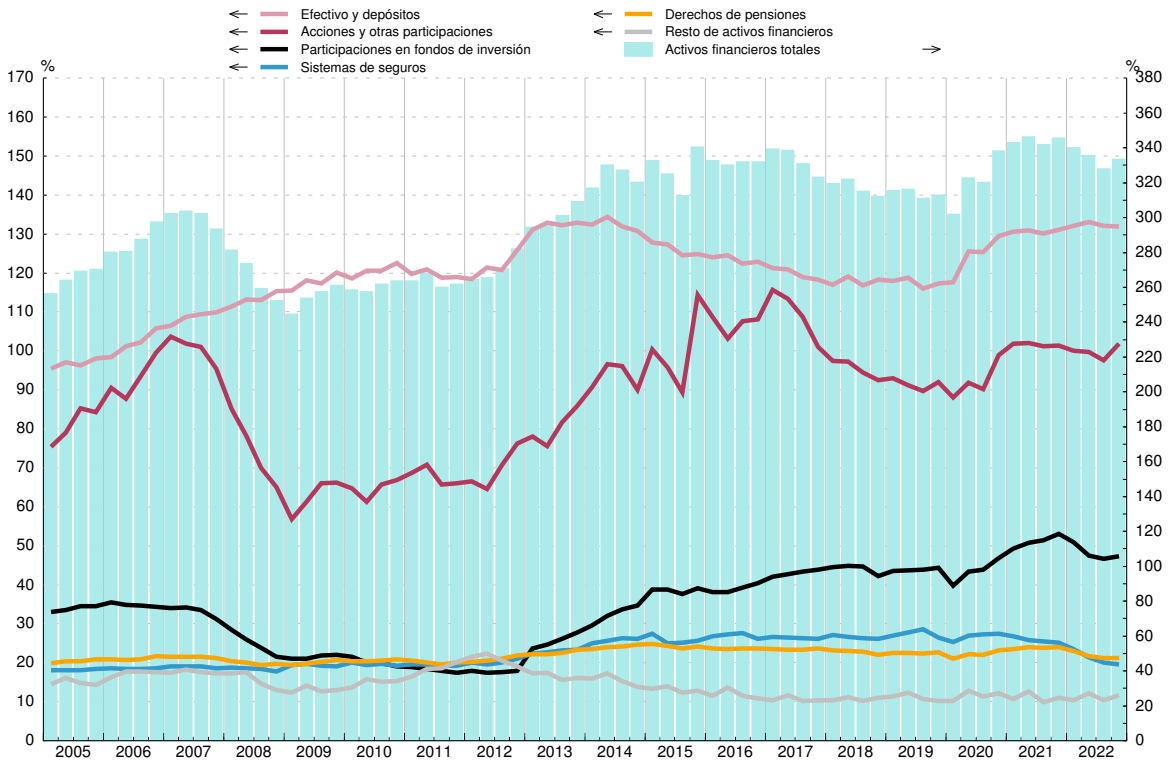


FUENTE: CFEE (BE).

*Millones de euros (col.1 a 9) y % (col.10 a 15)*

| | Pasivos | | | | | | | | | Pasivos (% s/RBD, acumulado 4 tr.) | | | | | |
|---|---|---|---|---|---|---|---|---|---|---|---|---|---|---|---|
| | Total | | Por instrumentos | | | | | Por sector deudor | | Total | Préstamos | | | | Otros pasivos |
| | | Del cual: | Préstamos | | | | Otros pasivos | Hogares | ISFLSH | | | del cual: de IFM | | | |
| | | | del cual: de IFM | | | | | | | | | Total | Vivien-da | Resto | |
| | | A largo plazo | | Total | Vivienda | Resto | | | | | | | | | |
| | 1=3+7 | 2 | 3 | 4=5+6 | 5 | 6 | 7 | 8 | 9 | 10=11+15 | 11 | 12=13+14 | 13 | 14 | 15 |
| **18** | 757 095 | 679 799 | 709 437 | 697 420 | 500 825 | 196 595 | 47 658 | 751 809 | 5 286 | 101,8 | 95,4 | 93,8 | 67,4 | 26,4 | 6,4 |
| **19** | 757 324 | 675 304 | 707 545 | 694 094 | 493 568 | 200 526 | 49 780 | 751 808 | 5 516 | 97,0 | 90,6 | 88,9 | 63,2 | 25,7 | 6,4 |
| **20** | 750 217 | 669 300 | 700 386 | 686 048 | 487 855 | 198 193 | 49 831 | 744 499 | 5 718 | 98,0 | 91,5 | 89,6 | 63,7 | 25,9 | 6,5 |
| **21** | 764 877 | 671 617 | 704 211 | 689 459 | 493 146 | 196 313 | 60 666 | 759 596 | 5 281 | 96,9 | 89,2 | 87,3 | 62,5 | 24,9 | 7,7 |
| **22** | 766 857 | 667 994 | 702 788 | 688 130 | 492 425 | 195 706 | 64 069 | 761 890 | 4 967 | 93,8 | 86,0 | 84,2 | 60,2 | 23,9 | 7,8 |
| **19** *I* | 755 974 | 680 179 | 708 507 | 696 592 | 499 675 | 196 917 | 47 467 | 750 954 | 5 020 | 100,5 | 94,2 | 92,6 | 66,4 | 26,2 | 6,3 |
| *II* | 767 583 | 682 638 | 717 984 | 705 631 | 498 788 | 206 843 | 49 598 | 762 290 | 5 292 | 100,1 | 93,7 | 92,1 | 65,1 | 27,0 | 6,5 |
| *III* | 755 509 | 679 029 | 708 497 | 694 251 | 495 311 | 198 941 | 47 012 | 750 070 | 5 440 | 97,7 | 91,6 | 89,8 | 64,1 | 25,7 | 6,1 |
| *IV* | 757 324 | 675 304 | 707 545 | 694 094 | 493 568 | 200 526 | 49 780 | 751 808 | 5 516 | 97,0 | 90,6 | 88,9 | 63,2 | 25,7 | 6,4 |
| **20** *I* | 750 317 | 673 042 | 703 844 | 690 285 | 491 160 | 199 125 | 46 473 | 744 833 | 5 484 | 95,5 | 89,6 | 87,8 | 62,5 | 25,3 | 5,9 |
| *II* | 757 049 | 670 903 | 709 747 | 696 106 | 488 615 | 207 492 | 47 302 | 751 326 | 5 722 | 98,6 | 92,5 | 90,7 | 63,7 | 27,0 | 6,2 |
| *III* | 748 781 | 670 532 | 700 634 | 685 790 | 487 772 | 198 018 | 48 147 | 742 948 | 5 833 | 97,2 | 90,9 | 89,0 | 63,3 | 25,7 | 6,2 |
| *IV* | 750 217 | 669 300 | 700 386 | 686 048 | 487 855 | 198 193 | 49 831 | 744 499 | 5 718 | 98,0 | 91,5 | 89,6 | 63,7 | 25,9 | 6,5 |
| **21** *I* | 743 346 | 667 878 | 697 640 | 684 210 | 488 594 | 195 616 | 45 706 | 737 713 | 5 634 | 97,3 | 91,3 | 89,5 | 63,9 | 25,6 | 6,0 |
| *II* | 762 294 | 672 382 | 711 591 | 696 144 | 491 343 | 204 802 | 50 703 | 756 790 | 5 505 | 98,2 | 91,6 | 89,6 | 63,3 | 26,4 | 6,5 |
| *III* | 754 634 | 671 747 | 702 669 | 687 651 | 491 814 | 195 836 | 51 966 | 749 202 | 5 433 | 96,8 | 90,1 | 88,2 | 63,1 | 25,1 | 6,7 |
| *IV* | 764 877 | 671 617 | 704 211 | 689 459 | 493 146 | 196 313 | 60 666 | 759 596 | 5 281 | 96,9 | 89,2 | 87,3 | 62,5 | 24,9 | 7,7 |
| **22** *I* | 758 090 | 672 139 | 703 787 | 689 113 | 494 854 | 194 258 | 54 303 | 752 901 | 5 189 | 95,4 | 88,6 | 86,7 | 62,3 | 24,5 | 6,8 |
| *II* | 772 106 | 674 247 | 716 708 | 701 564 | 496 515 | 205 049 | 55 398 | 766 943 | 5 162 | 95,9 | 89,0 | 87,1 | 61,6 | 25,5 | 6,9 |
| *III* | 763 584 | 673 707 | 707 331 | 691 503 | 496 187 | 195 316 | 56 253 | 758 418 | 5 166 | 94,4 | 87,5 | 85,5 | 61,4 | 24,2 | 7,0 |
| *IV* | 766 857 | 667 994 | 702 788 | 688 130 | 492 425 | 195 706 | 64 069 | 761 890 | 4 967 | 93,8 | 86,0 | 84,2 | 60,2 | 23,9 | 7,8 |

**PASIVOS**
**Porcentaje sobre RBD (acumulado 4 tr.)**

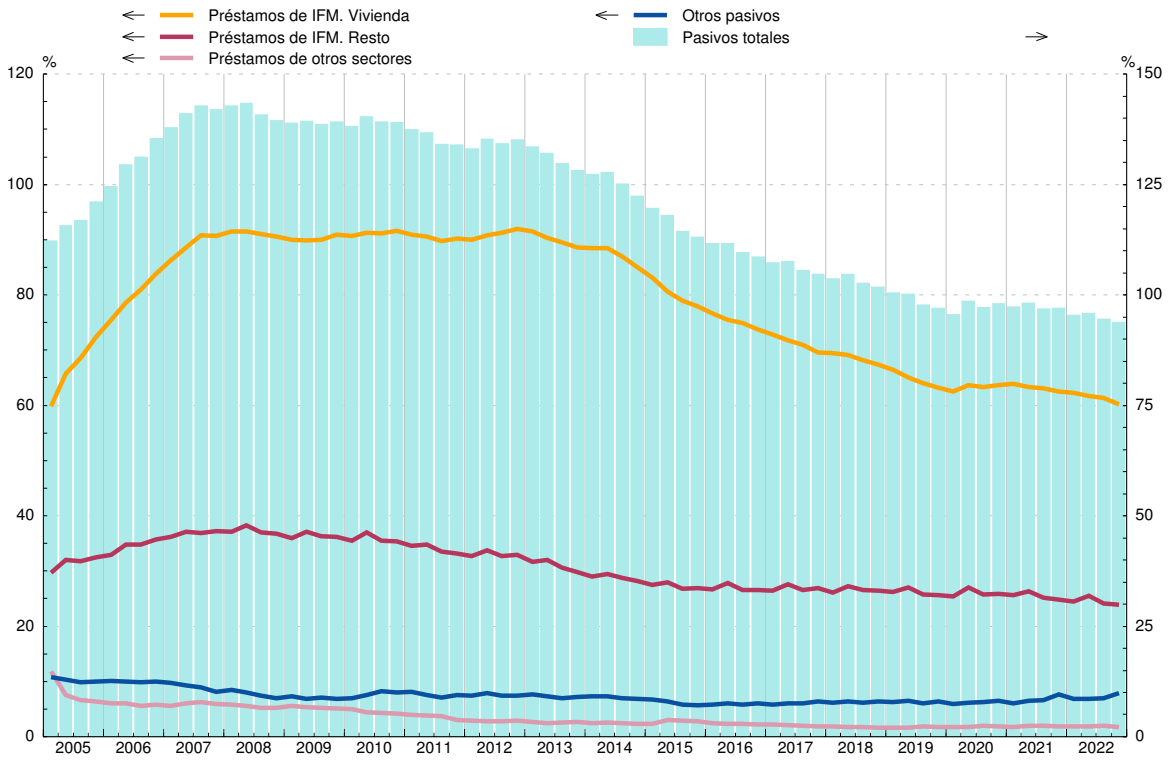


FUENTE: CFEE (BE).

## 16.9 Variación del patrimonio neto

*Millones de euros (col.1 a 6) y % (col.7 a 12)*

| | Variación del patrimonio neto | Operaciones netas | | | Revalorizaciones y otros flujos | | Variación del patrimonio neto (% s/RBD, acumulado 4 tr.) | | | | | |
|---|---|---|---|---|---|---|---|---|---|---|---|---|
| | | Adquisiciones netas de activos no financieros | Adquisiciones netas de activos financieros | Pasivos netos contraídos | Financieras | No financieras (a) | Total | Operaciones netas | | | Revalorizaciones y otros flujos | |
| | | | | | | | | Adquisiciones netas de activos no financieros | Adquisiciones netas de activos financieros | Pasivos netos contraídos | Financieras | No financieras |
| | 1=2+3-4+5+6 | 2 | 3 | 4 | 5 | 6 | 7=8+9 -10+11+12 | 8 | 9 | 10 | 11 | 12 |
| **18** | 305 462 | 40 663 | 10 866 | 1 807 | -25 435 | 281 175 | 151,7 | 20,8 | 1,5 | 0,2 | -34,5 | 155,0 |
| **19** | 317 692 | 43 423 | 50 674 | 20 186 | 92 793 | 150 988 | 176,5 | 21,8 | 6,5 | 2,6 | 29,4 | 114,0 |
| **20** | 232 018 | 40 761 | 116 714 | 10 264 | 44 431 | 40 377 | 95,1 | 22,1 | 15,2 | 1,3 | -0,5 | 35,3 |
| **21** | 480 101 | 52 156 | 76 356 | 23 451 | 71 266 | 303 776 | 208,1 | 23,8 | 9,7 | 3,0 | 62,3 | 84,0 |
| **22** | 320 446 | 59 291 | 44 982 | 33 660 | -14 583 | 264 416 | 215,5 | 30,3 | 5,5 | 4,1 | -6,0 | 179,6 |
| **19** *I* | 121 089 | 8 372 | 13 448 | 3 891 | 41 672 | 61 488 | 49,4 | 5,4 | 2,6 | 1,2 | 4,5 | 38,1 |
| *II* | 91 732 | 8 966 | 41 499 | 14 823 | 13 978 | 42 112 | 44,4 | 5,4 | 5,0 | 2,1 | 5,4 | 30,7 |
| *III* | 43 542 | 11 327 | -19 876 | -8 761 | 5 736 | 37 593 | 42,0 | 5,4 | 6,0 | 2,8 | 7,6 | 25,8 |
| *IV* | 61 329 | 14 758 | 15 603 | 10 233 | 31 407 | 9 794 | 40,7 | 5,6 | 6,5 | 2,6 | 11,9 | 19,3 |
| **20** *I* | -22 532 | 9 396 | 10 206 | -5 350 | -80 662 | 33 178 | 22,2 | 5,7 | 6,0 | 1,4 | -3,8 | 15,6 |
| *II* | 89 317 | 6 710 | 70 211 | 10 633 | 37 962 | -14 934 | 22,4 | 5,5 | 9,9 | 0,9 | -0,7 | 8,6 |
| *III* | 28 078 | 12 081 | -1 260 | -2 994 | -2 689 | 16 953 | 20,3 | 5,6 | 12,3 | 1,6 | -1,8 | 5,8 |
| *IV* | 137 155 | 12 574 | 37 556 | 7 976 | 89 820 | 5 181 | 30,3 | 5,3 | 15,2 | 1,3 | 5,8 | 5,3 |
| **21** *I* | 63 644 | 11 622 | 4 251 | -8 959 | 25 899 | 12 912 | 41,6 | 5,6 | 14,5 | 0,9 | 19,8 | 2,6 |
| *II* | 157 741 | 8 110 | 47 634 | 19 545 | 20 897 | 100 645 | 49,8 | 5,7 | 11,4 | 2,0 | 17,2 | 17,5 |
| *III* | 76 914 | 13 281 | -15 370 | -10 139 | -10 120 | 78 983 | 55,9 | 5,8 | 9,5 | 1,1 | 16,2 | 25,4 |
| *IV* | 181 802 | 19 143 | 39 840 | 23 004 | 34 589 | 111 235 | 60,8 | 6,6 | 9,7 | 3,0 | 9,0 | 38,5 |
| **22** *I* | 119 007 | 16 902 | 3 038 | -741 | -23 675 | 122 001 | 67,4 | 7,2 | 9,5 | 4,0 | 2,7 | 52,0 |
| *II* | 81 047 | 14 590 | 38 488 | 27 306 | -22 556 | 77 830 | 57,0 | 7,9 | 8,2 | 4,9 | -2,7 | 48,4 |
| *III* | 38 403 | 13 270 | -23 246 | -3 217 | -22 845 | 68 007 | 52,0 | 7,9 | 7,2 | 5,7 | -4,3 | 46,9 |
| *IV* | 81 989 | 14 529 | 26 701 | 10 313 | 54 493 | -3 421 | 39,2 | 7,3 | 5,5 | 4,1 | -1,8 | 32,3 |

**VARIACIÓN DEL PATRIMONIO NETO**
**Tasa de variación interanual y sus contribuciones (acumulado 4 tr.)**

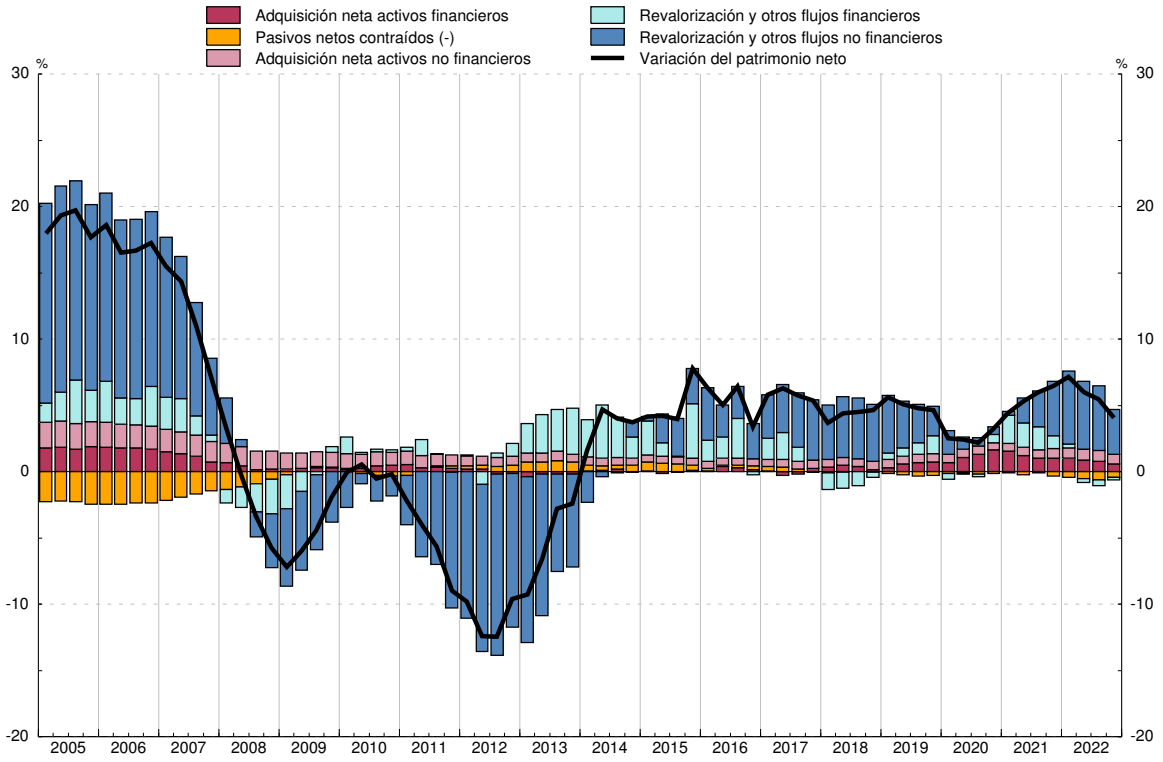


FUENTE: CFEE (BE) y CNE (INE).
a. Estimación realizada por el BE. Incluye solo vivienda.

# CAPÍTULO 17 BALANZA DE PAGOS Y POSICIÓN DE INVERSIÓN INTERNACIONAL

## 17. BALANZA DE PAGOS Y POSICIÓN DE INVERSIÓN INTERNACIONAL — 17.1 Resumen. Saldos

### A) Balanza de pagos

*Millones de euros*

| | | Cuenta corriente (ingresos menos pagos) | | | Cuenta de capital (ingresos - pagos) | Cuenta corriente más cuenta de capital (a) | Cuenta financiera (activos menos pasivos) (b) | | | Errores y omisiones |
|---|---|---|---|---|---|---|---|---|---|---|
| | | Total | Bienes y servicios | Rentas primaria y secundaria | | | Total | Banco de España | Resto sectores | |
| | | 1=2+3 | 2 | 3 | 4 | 5=1+4 | 6=7+8 | 7 | 8 | 9=6-5 |
| **19** | | 26 236 | 36 617 | -10 381 | 4 215 | 30 451 | 25 827 | 15 758 | 10 069 | -4 624 |
| **20** | P | 6 789 | 16 288 | -9 499 | 5 134 | 11 923 | 9 060 | -81 875 | 90 935 | -2 863 |
| **21** | P | 11 523 | 17 922 | -6 399 | 10 912 | 22 435 | 23 507 | 16 026 | 7 481 | 1 072 |
| **22** | P | 7 254 | 18 457 | -11 203 | 11 976 | 19 230 | 23 765 | 32 690 | -8 925 | 4 535 |
| **22** *E-A* | P | -4 626 | -779 | -3 847 | 1 829 | -2 797 | 7 561 | 22 652 | -15 091 | 10 358 |
| **23** *E-A* | A | 12 167 | 17 746 | -5 579 | 3 530 | 15 697 | 13 899 | 63 887 | -49 988 | -1 798 |
| **22** *Ene* | P | -3 099 | -2 640 | -459 | 162 | -2 937 | -6 322 | 8 907 | -15 229 | -3 385 |
| *Feb* | P | -800 | 546 | -1 346 | 342 | -458 | 2 999 | -1 290 | 4 289 | 3 457 |
| *Mar* | P | -69 | -25 | -44 | 642 | 573 | 6 321 | -18 191 | 24 512 | 5 748 |
| *Abr* | P | -659 | 1 340 | -1 998 | 683 | 24 | 4 563 | 33 226 | -28 663 | 4 539 |
| *May* | P | 2 619 | 3 390 | -771 | 902 | 3 521 | 6 572 | -18 535 | 25 106 | 3 051 |
| *Jun* | P | -13 | 1 459 | -1 472 | 942 | 929 | -823 | 10 425 | -11 247 | -1 752 |
| *Jul* | P | 1 998 | 3 760 | -1 763 | 1 368 | 3 365 | -1 944 | 22 137 | -24 081 | -5 309 |
| *Ago* | P | 474 | 1 561 | -1 086 | 637 | 1 111 | 5 959 | -5 094 | 11 053 | 4 847 |
| *Sep* | P | 316 | 1 307 | -990 | 1 147 | 1 464 | -97 | 12 719 | -12 816 | -1 561 |
| *Oct* | P | 1 401 | 2 998 | -1 597 | 856 | 2 257 | -769 | 3 777 | -4 546 | -3 027 |
| *Nov* | P | 4 027 | 4 282 | -255 | 932 | 4 959 | 1 001 | 17 589 | -16 588 | -3 957 |
| *Dic* | P | 1 058 | 481 | 577 | 3 363 | 4 421 | 6 306 | -32 980 | 39 286 | 1 885 |
| **23** *Ene* | P | 2 534 | 2 333 | 201 | 494 | 3 028 | 2 320 | 24 280 | -21 960 | -709 |
| *Feb* | P | 2 139 | 4 339 | -2 201 | 936 | 3 075 | -2 241 | 26 238 | -28 479 | -5 316 |
| *Mar* | P | 5 652 | 6 871 | -1 219 | 1 327 | 6 979 | 7 666 | 5 577 | 2 089 | 687 |
| *Abr* | A | 1 842 | 4 202 | -2 360 | 772 | 2 614 | 6 155 | 7 793 | -1 638 | 3 540 |

Véase la definición de las principales rúbricas en las notas al final del capítulo.

a. El saldo de la cuenta corriente y de capital determina la capacidad (+) o necesidad (-) de financiación de la economía.

b. Las adquisiciones netas de activos/pasivos financieros corresponden a sus adquisiciones menos ventas o amortizaciones.

## 17. BALANZA DE PAGOS Y POSICIÓN DE INVERSIÓN INTERNACIONAL — 17.2 Cuenta financiera. Resumen

### A) Balanza de pagos — Variación neta de activos menos variación neta de pasivos

*Millones de euros*

| | | Total cuenta financiera (VNA - VNP) | Sectores institucionales | | | | | Categorías funcionales | | | | | | |
|---|---|---|---|---|---|---|---|---|---|---|---|---|---|---|
| | | | Banco de España | Resto de sectores | | | | Inversión directa | Inversión de cartera sin BE | Otra inversión sin BE | Derivados finan-cieros sin BE | Reservas | Posición neta BE frente Eurosis-tema | Otros del BE |
| | | | | Total | Otras IFM | AAPP | Otros sectores residentes | | | | | | | |
| | | 1=2+3=7a13 | 2 | 3=4a6 | 4 | 5 | 6 | 7 | 8 | 9 | 10 | 11 | 12 | 13 |
| **19** | | 25 827 | 15 758 | 10 069 | 46 686 | -55 046 | 18 429 | 7 951 | -49 963 | 59 166 | -7 084 | 674 | 20 533 | -5 450 |
| **20** | P | 9 060 | -81 875 | 90 935 | 48 110 | -2 206 | 45 032 | 17 657 | 48 602 | 31 582 | -6 905 | -346 | -102 273 | 20 744 |
| **21** | P | 23 507 | 16 026 | 7 481 | 21 114 | -49 340 | 35 707 | -16 917 | 2 423 | 19 008 | 2 966 | 10 315 | 862 | 4 849 |
| **22** | P | 23 765 | 32 690 | -8 925 | -38 087 | -9 311 | 38 473 | 1 305 | 34 964 | -47 392 | 2 199 | 4 419 | 22 896 | 5 375 |
| **22** *E-A* | P | 7 561 | 22 652 | -15 091 | -21 700 | -8 402 | 15 010 | 1 596 | 43 864 | -60 902 | 351 | -105 | 14 002 | 8 755 |
| **23** *E-A* | A | 13 899 | 63 887 | -49 988 | -55 795 | -18 000 | 23 807 | 501 | 29 688 | -77 659 | -2 518 | 2 201 | 64 915 | -3 229 |
| **22** *Ene* | P | -6 322 | 8 907 | -15 229 | -15 947 | 166 | 552 | -734 | 14 283 | -29 065 | 288 | 546 | 1 890 | 6 471 |
| *Feb* | P | 2 999 | -1 290 | 4 289 | 7 960 | -8 083 | 4 413 | 1 138 | 7 416 | -3 762 | -502 | -327 | -2 804 | 1 841 |
| *Mar* | P | 6 321 | -18 191 | 24 512 | 27 194 | -2 040 | -643 | 158 | -2 447 | 25 273 | 1 528 | -206 | -16 948 | -1 037 |
| *Abr* | P | 4 563 | 33 226 | -28 663 | -40 906 | 1 554 | 10 689 | 1 034 | 24 613 | -53 347 | -962 | -118 | 31 863 | 1 481 |
| *May* | P | 6 572 | -18 535 | 25 106 | 11 323 | 8 204 | 5 579 | -708 | 1 219 | 23 630 | 966 | 345 | -18 661 | -219 |
| *Jun* | P | -823 | 10 425 | -11 247 | -364 | -8 346 | -2 537 | 632 | -7 959 | -4 495 | 574 | -5 | 10 697 | -267 |
| *Jul* | P | -1 944 | 22 137 | -24 081 | -7 939 | -13 682 | -2 460 | 524 | 1 345 | -27 614 | 1 664 | 634 | 21 405 | 98 |
| *Ago* | P | 5 959 | -5 094 | 11 053 | 7 668 | 2 132 | 1 252 | -2 644 | -2 392 | 17 165 | -1 076 | 1 001 | -6 643 | 548 |
| *Sep* | P | -97 | 12 719 | -12 816 | -7 329 | -6 076 | 589 | -1 870 | -8 290 | -2 989 | 333 | 1 137 | 13 588 | -2 007 |
| *Oct* | P | -769 | 3 777 | -4 546 | -12 018 | 5 739 | 1 733 | 2 421 | 12 520 | -18 050 | -1 437 | 157 | 5 287 | -1 667 |
| *Nov* | P | 1 001 | 17 589 | -16 588 | -27 921 | 2 139 | 9 194 | 7 057 | -5 250 | -20 216 | 1 819 | 625 | 17 084 | -120 |
| *Dic* | P | 6 306 | -32 980 | 39 286 | 20 194 | 8 980 | 10 112 | -5 704 | -94 | 46 080 | -995 | 631 | -33 864 | 253 |
| **23** *Ene* | P | 2 320 | 24 280 | -21 960 | -32 999 | 9 420 | 1 618 | 2 835 | 8 138 | -31 879 | -1 054 | -239 | 23 524 | 995 |
| *Feb* | P | -2 241 | 26 238 | -28 479 | -26 465 | -12 598 | 10 584 | -1 211 | 875 | -27 263 | -880 | 2 075 | 27 235 | -3 071 |
| *Mar* | P | 7 666 | 5 577 | 2 089 | -229 | -6 951 | 9 269 | -2 751 | 13 193 | -7 594 | -759 | 122 | 6 596 | -1 141 |
| *Abr* | A | 6 155 | 7 793 | -1 638 | 3 898 | -7 872 | 2 336 | 1 628 | 7 482 | -10 924 | 175 | 244 | 7 561 | -12 |

Véase la definición de las principales rúbricas en las notas al final del capítulo.

■ Serie representada gráficamente.

*Millones de euros*

| | | Cuenta financiera | Total, excepto Banco de España | | | | | | | | | | | Banco de España (b) | | | |
|---|---|---|---|---|---|---|---|---|---|---|---|---|---|---|---|---|---|
| | | | Total | Inversión directa | | | Inversión de cartera | | | Otra inversión (a) | | | Derivados financieros | Total | Reservas | Posición neta BE frente al Eurosistema | Otros BE |
| | | Saldo neto | Saldo neto | Saldo neto | Activos | Pasivos | Saldo neto | Activos | Pasivos | Saldo neto | Activos | Pasivos | Saldo neto | Saldo neto | | | Saldo neto |
| | | 1= 2+13 ■ | 2=3+6+ 9+12 ■ | 3=4-5 ■ | 4 | 5 | 6=7-8 ■ | 7 | 8 (a) | 9=10-11 ■ | 10 | 11 | 12 ■ | 13=14+ 15+16 ■ | 14 | 15 | 16 |
| **19** | | 25 827 | 10 069 | 7 951 | 30 868 | 22 917 | -49 963 | 33 057 | 83 020 | 59 166 | 62 830 | 3 664 | -7 084 | 15 758 | 674 | 20 533 | -5 450 |
| **20** | P | 9 060 | 90 935 | 17 657 | 49 801 | 32 144 | 48 602 | 65 660 | 17 058 | 31 582 | 19 340 | -12 242 | -6 905 | -81 875 | -346 | -102 273 | 20 744 |
| **21** | P | 23 507 | 7 481 | -16 917 | 19 519 | 36 436 | 2 423 | 71 298 | 68 875 | 19 008 | 32 686 | 13 677 | 2 966 | 16 026 | 10 315 | 862 | 4 849 |
| **22** | P | 23 765 | -8 925 | 1 305 | 41 061 | 39 756 | 34 964 | 46 809 | 11 845 | -47 392 | 57 742 | 105 135 | 2 199 | 32 690 | 4 419 | 22 896 | 5 375 |
| **22** *E-A* | P | 7 561 | -15 091 | 1 596 | 17 915 | 16 319 | 43 864 | 27 292 | -16 572 | -60 902 | 15 051 | 75 953 | 351 | 22 652 | -105 | 14 002 | 8 755 |
| **23** *E-A* | A | 13 899 | -49 988 | 501 | 8 953 | 8 452 | 29 688 | 34 095 | 4 407 | -77 659 | -2 108 | 75 551 | -2 518 | 63 887 | 2 201 | 64 915 | -3 229 |
| **22** *Ene* | P | -6 322 | -15 229 | -734 | 2 415 | 3 148 | 14 283 | 9 027 | -5 256 | -29 065 | -9 905 | 19 161 | 288 | 8 907 | 546 | 1 890 | 6 471 |
| *Feb* | P | 2 999 | 4 289 | 1 138 | 5 463 | 4 325 | 7 416 | 8 254 | 838 | -3 762 | 4 971 | 8 734 | -502 | -1 290 | -327 | -2 804 | 1 841 |
| *Mar* | P | 6 321 | 24 512 | 158 | 6 561 | 6 403 | -2 447 | 573 | 3 020 | 25 273 | 27 801 | 2 527 | 1 528 | -18 191 | -206 | -16 948 | -1 037 |
| *Abr* | P | 4 563 | -28 663 | 1 034 | 3 476 | 2 443 | 24 613 | 9 438 | -15 174 | -53 347 | -7 816 | 45 532 | -962 | 33 226 | -118 | 31 863 | 1 481 |
| *May* | P | 6 572 | 25 106 | -708 | 5 580 | 6 288 | 1 219 | 2 000 | 780 | 23 630 | 1 169 | -22 461 | 966 | -18 535 | 345 | -18 661 | -219 |
| *Jun* | P | -823 | -11 247 | 632 | 1 874 | 1 242 | -7 959 | 5 038 | 12 997 | -4 495 | 13 920 | 18 415 | 574 | 10 425 | -5 | 10 697 | -267 |
| *Jul* | P | -1 944 | -24 081 | 524 | 4 172 | 3 647 | 1 345 | 496 | -850 | -27 614 | -7 699 | 19 915 | 1 664 | 22 137 | 634 | 21 405 | 98 |
| *Ago* | P | 5 959 | 11 053 | -2 644 | 3 645 | 6 289 | -2 392 | 1 203 | 3 595 | 17 165 | 251 | -16 914 | -1 076 | -5 094 | 1 001 | -6 643 | 548 |
| *Sep* | P | -97 | -12 816 | -1 870 | -2 839 | -969 | -8 290 | 6 293 | 14 583 | -2 989 | 21 729 | 24 718 | 333 | 12 719 | 1 137 | 13 588 | -2 007 |
| *Oct* | P | -769 | -4 546 | 2 421 | 3 387 | 965 | 12 520 | 4 884 | -7 635 | -18 050 | -9 657 | 8 393 | -1 437 | 3 777 | 157 | 5 287 | -1 667 |
| *Nov* | P | 1 001 | -16 588 | 7 057 | 8 807 | 1 750 | -5 250 | -190 | 5 060 | -20 216 | 13 626 | 33 842 | 1 819 | 17 589 | 625 | 17 084 | -120 |
| *Dic* | P | 6 306 | 39 286 | -5 704 | -1 480 | 4 224 | -94 | -207 | -113 | 46 080 | 9 354 | -36 726 | -995 | -32 980 | 631 | -33 864 | 253 |
| **23** *Ene* | P | 2 320 | -21 960 | 2 835 | 7 239 | 4 404 | 8 138 | 7 716 | -422 | -31 879 | -17 615 | 14 264 | -1 054 | 24 280 | -239 | 23 524 | 995 |
| *Feb* | P | -2 241 | -28 479 | -1 211 | 855 | 2 066 | 875 | 12 207 | 11 332 | -27 263 | -2 651 | 24 611 | -880 | 26 238 | 2 075 | 27 235 | -3 071 |
| *Mar* | P | 7 666 | 2 089 | -2 751 | 312 | 3 063 | 13 193 | 5 523 | -7 670 | -7 594 | 15 544 | 23 137 | -759 | 5 577 | 122 | 6 596 | -1 141 |
| *Abr* | A | 6 155 | -1 638 | 1 628 | 547 | -1 082 | 7 482 | 8 649 | 1 166 | -10 924 | 2 615 | 13 539 | 175 | 7 793 | 244 | 7 561 | -12 |

**CUENTA FINANCIERA**
**(VNA-VNP)**

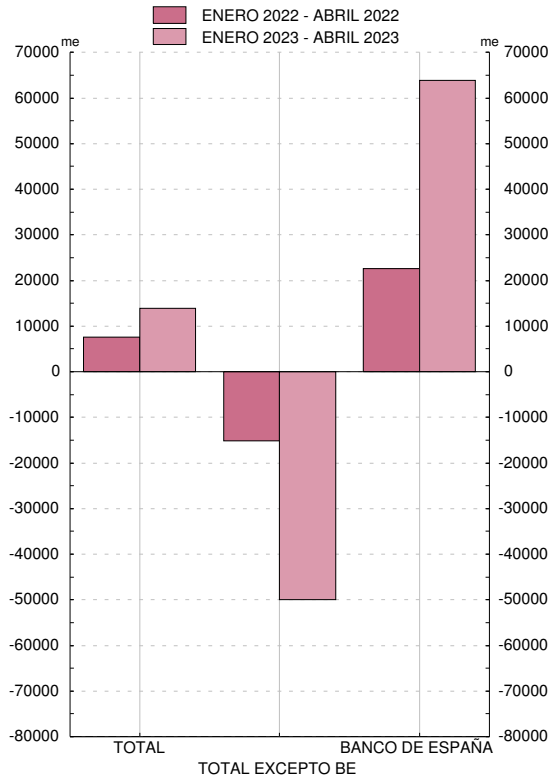


**CUENTA FINANCIERA, EXCEPTO BANCO DE ESPAÑA. DETALLE**
**(VNA-VNP)**

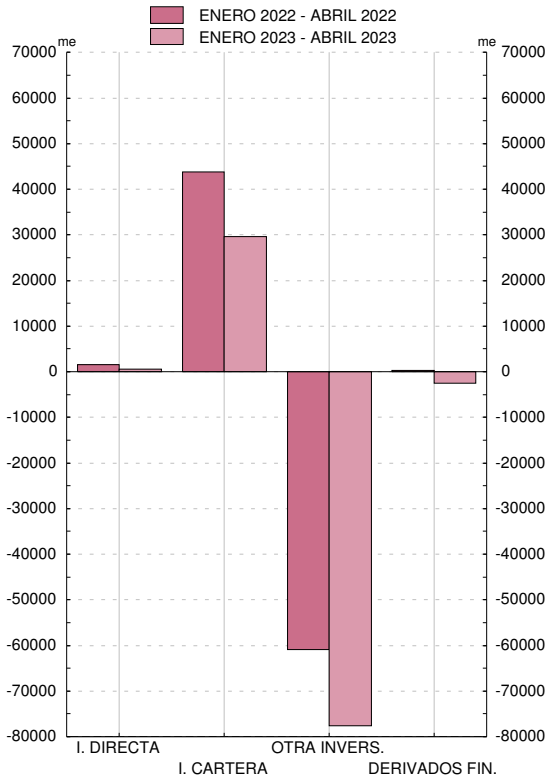


FUENTE: BE.

a. Principalmente, préstamos, depósitos y operaciones temporales.

b. Un signo positivo (negativo) supone un aumento (disminución) de las reservas y/o de la posición neta del BE frente al Eurosistema y/o de otros activos/pasivos del BE.

*Millones de euros*

| | | Bienes y servicios | | | | | Rentas primaria y secundaria | | | Cuenta de capital | | | Promemoria | | | | |
|---|---|---|---|---|---|---|---|---|---|---|---|---|---|---|---|---|---|
| | | Saldo | Ingresos | | Pagos | | Saldo | Ingresos | Pagos | Saldo | Ingresos | Pagos | Estadísticas de Aduanas (a) | | Flujos UE (b) | | |
| | | | Total | del cual: Turismo y viajes | Total | del cual: Turismo y viajes | | | | | | | Exportaciones | Importaciones | Saldo | Ingresos | Pagos |
| | | 1=2-4 | 2 | 3 | 4 | 5 | 6=7-8 | 7 | 8 | 9=10-11 | 10 | 11 | 12 | 13 | 14=15-16 | 15 | 16 |
| **19** | | 36 617 | 434 770 | 71 167 | 398 153 | 24 813 | -10 381 | 85 241 | 95 622 | 4 215 | 5 417 | 1 202 | 290 893 | 322 437 | -2 255 | 11 035 | 13 290 |
| **20** | P | 16 288 | 344 340 | 16 202 | 328 053 | 7 573 | -9 499 | 69 095 | 78 594 | 5 134 | 6 099 | 965 | 263 628 | 276 925 | -547 | 13 449 | 13 996 |
| **21** | P | 17 922 | 421 591 | 29 204 | 403 669 | 10 415 | -6 399 | 79 657 | 86 056 | 10 912 | 12 832 | 1 920 | 316 609 | 342 787 | 4 603 | 20 851 | 16 249 |
| **22** | P | 18 457 | 551 763 | 69 219 | 533 305 | 20 778 | -11 203 | 90 132 | 101 335 | 11 976 | 14 080 | 2 104 | 389 209 | 457 321 | 4 217 | 20 517 | 16 299 |
| **22** *E-A* | P | -779 | 163 480 | 15 141 | 164 259 | 3 197 | -3 847 | 26 499 | 30 345 | 1 829 | 2 499 | 670 | 120 925 | 142 735 | -2 685 | 2 589 | 5 274 |
| **23** *E-A* | A | 17 746 | 183 773 | 20 063 | 166 027 | 3 983 | -5 579 | 34 763 | 40 341 | 3 530 | 4 956 | 1 426 | 132 026 | 142 980 | -68 | 4 193 | 4 261 |
| **22** *Ene* | P | -2 640 | 35 812 | 2 506 | 38 452 | 742 | -459 | 6 951 | 7 410 | 162 | 367 | 205 | 26 601 | 33 124 | -1 216 | 188 | 1 405 |
| *Feb* | P | 546 | 39 300 | 3 113 | 38 754 | 628 | -1 346 | 5 904 | 7 250 | 342 | 547 | 205 | 29 920 | 34 172 | -1 098 | 517 | 1 616 |
| *Mar* | P | -25 | 44 661 | 4 012 | 44 687 | 857 | -44 | 6 711 | 6 755 | 642 | 848 | 205 | 33 090 | 37 732 | 88 | 1 053 | 965 |
| *Abr* | P | 1 340 | 43 706 | 5 510 | 42 367 | 970 | -1 998 | 6 932 | 8 930 | 683 | 737 | 54 | 31 313 | 37 708 | -458 | 831 | 1 289 |
| *May* | P | 3 390 | 48 940 | 6 336 | 45 550 | 1 384 | -771 | 7 720 | 8 491 | 902 | 956 | 54 | 35 045 | 39 804 | -177 | 1 127 | 1 303 |
| *Jun* | P | 1 459 | 50 449 | 6 987 | 48 990 | 2 344 | -1 472 | 7 393 | 8 865 | 942 | 996 | 54 | 34 949 | 40 343 | -1 158 | 1 316 | 2 474 |
| *Jul* | P | 3 760 | 49 215 | 9 392 | 45 455 | 3 162 | -1 763 | 6 994 | 8 757 | 1 368 | 1 539 | 171 | 32 042 | 38 603 | 425 | 1 805 | 1 380 |
| *Ago* | P | 1 561 | 45 186 | 9 066 | 43 625 | 3 308 | -1 086 | 6 401 | 7 487 | 637 | 808 | 171 | 29 091 | 37 028 | -617 | 740 | 1 357 |
| *Sep* | P | 1 307 | 50 304 | 7 200 | 48 997 | 1 787 | -990 | 7 022 | 8 012 | 1 147 | 1 318 | 171 | 34 621 | 41 597 | 61 | 1 436 | 1 375 |
| *Oct* | P | 2 998 | 47 897 | 6 532 | 44 899 | 1 569 | -1 597 | 7 426 | 9 022 | 856 | 1 127 | 271 | 33 058 | 39 910 | 75 | 1 164 | 1 088 |
| *Nov* | P | 4 282 | 50 723 | 4 285 | 46 441 | 1 565 | -255 | 9 811 | 10 066 | 932 | 1 202 | 271 | 37 380 | 40 693 | 2 374 | 3 745 | 1 371 |
| *Dic* | P | 481 | 45 568 | 4 281 | 45 087 | 2 462 | 577 | 10 867 | 10 290 | 3 363 | 3 634 | 271 | 32 098 | 36 607 | 5 918 | 6 595 | 678 |
| **23** *Ene* | P | 2 333 | 43 006 | 4 061 | 40 673 | 1 049 | 201 | 9 732 | 9 530 | 494 | 858 | 364 | 30 921 | 34 877 | -598 | 398 | 997 |
| *Feb* | P | 4 339 | 44 573 | 4 123 | 40 234 | 820 | -2 201 | 7 482 | 9 682 | 936 | 1 301 | 364 | 32 830 | 35 295 | -324 | 1 131 | 1 454 |
| *Mar* | P | 6 871 | 52 818 | 5 190 | 45 946 | 980 | -1 219 | 8 145 | 9 364 | 1 327 | 1 691 | 364 | 38 933 | 39 090 | 1 050 | 1 712 | 662 |
| *Abr* | A | 4 202 | 43 376 | 6 688 | 39 174 | 1 133 | -2 360 | 9 404 | 11 764 | 772 | 1 106 | 334 | 29 342 | 33 718 | -195 | 952 | 1 147 |

Véase la definición de las principales rúbricas en las notas al final del capítulo.

a. Datos procedentes del departamento de Aduanas e Impuestos Especiales de la Agencia Estatal de Administración Tributaria (AEAT) considerados para la estimación de la Balanza de Pagos. Datos definitivos hasta dos años antes del año correspondiente a la última observación y datos provisionales a partir de esa fecha.

b. Flujos de España con la UE incluidos en la renta primaria (impuestos sobre la producción y la importación y subvenciones), en la renta secundaria y en la cuenta de capital.

## 17.3a Cuentas corriente y de capital
### Detalle por zonas económicas y geográficas (a) (b)

*Datos referidos a 2022. Actualización marzo 2023*

*Millones de euros*

| | Cuenta corriente | | | | | Cuenta de capital |
|---|---|---|---|---|---|---|
| | Total | Bienes | Servicios | Rentas primaria y secundaria | | |
| | | | | Total | Del cual: Rentas de la inversión (c) | |
| | 1 | 2 | 3 | 4 | 5 | 6 |
| **INGRESOS** | | | | | | |
| TOTAL MUNDIAL | 641 623 | 391 642 | 159 791 | 90 190 | 57 405 | 14 080 |
| Europa | 472 874 | 295 032 | 117 328 | 60 514 | 33 344 | 14 071 |
| UE-27 | 382 415 | 252 213 | 82 156 | 48 046 | 25 314 | 13 802 |
| Zona del euro | 335 591 | 228 699 | 71 981 | 34 910 | 23 483 | 3 882 |
| Alemania | 60 281 | 38 577 | 16 904 | 4 800 | 1 819 | 3 347 |
| Bélgica | 30 595 | 24 376 | 4 940 | 1 279 | 327 | 4 |
| Países Bajos | 31 175 | 15 773 | 9 029 | 6 373 | 5 369 | 24 |
| Francia | 86 549 | 62 738 | 18 053 | 5 759 | 3 039 | ... |
| Italia | 42 953 | 32 519 | 6 450 | 3 985 | 3 132 | 40 |
| Portugal | 40 441 | 33 397 | 4 540 | 2 504 | 2 136 | ... |
| Resto UE-27 | 46 825 | 23 514 | 10 175 | 13 136 | 1 831 | 9 921 |
| Resto de Europa | 90 458 | 42 818 | 35 173 | 12 468 | 8 030 | 269 |
| Reino Unido | 50 823 | 21 183 | 22 372 | 7 268 | 5 833 | 240 |
| América | 94 144 | 40 494 | 27 960 | 25 690 | 21 382 | 7 |
| América del norte y central | 64 662 | 28 560 | 19 432 | 16 671 | 14 474 | 6 |
| América del sur | 29 475 | 11 935 | 8 528 | 9 012 | 6 908 | 0 |
| África | 25 087 | 20 123 | 4 188 | 777 | 476 | - |
| Asia | 44 980 | 33 503 | 9 257 | 2 220 | 1 558 | 3 |
| Oceanía | 3 243 | 2 010 | 897 | 335 | 255 | ... |
| OCDE | 517 098 | 316 567 | 136 259 | 64 272 | 47 257 | 4 160 |
| OPEP | 11 106 | 7 039 | 3 377 | 689 | 461 | ... |
| NICs | 7 311 | 5 023 | 1 774 | 514 | 468 | - |
| ASEAN | 6 359 | 4 558 | 1 457 | 344 | 286 | - |
| **PAGOS** | | | | | | |
| TOTAL MUNDIAL | 633 854 | 449 979 | 82 747 | 101 128 | 59 238 | 2 104 |
| Europa | 380 241 | 248 104 | 56 330 | 75 807 | 51 459 | 1 709 |
| UE-27 | 318 474 | 208 129 | 42 959 | 67 387 | 45 090 | 1 680 |
| Zona del euro | 268 207 | 180 108 | 38 906 | 49 193 | 43 841 | 1 208 |
| Alemania | 62 180 | 44 895 | 7 551 | 9 734 | 8 357 | ... |
| Bélgica | 20 485 | 11 218 | 1 382 | 7 884 | 7 560 | ... |
| Países Bajos | 30 508 | 20 374 | 3 386 | 6 749 | 6 445 | ... |
| Francia | 61 530 | 42 761 | 10 537 | 8 232 | 6 957 | 117 |
| Italia | 37 420 | 29 072 | 4 853 | 3 495 | 2 881 | 7 |
| Portugal | 21 824 | 16 989 | 3 285 | 1 550 | 852 | ... |
| Resto UE-27 | 50 267 | 28 020 | 4 053 | 18 193 | 1 249 | 472 |
| Resto de Europa | 61 767 | 39 975 | 13 372 | 8 421 | 6 369 | 29 |
| Reino Unido | 24 245 | 11 530 | 7 379 | 5 336 | 4 553 | 21 |
| América | 86 928 | 60 333 | 13 879 | 12 716 | 3 851 | 199 |
| América del norte y central | 60 011 | 42 596 | 10 702 | 6 713 | 3 149 | 82 |
| América del sur | 26 907 | 17 737 | 3 170 | 6 000 | 702 | 116 |
| África | 46 632 | 39 789 | 3 786 | 3 057 | 170 | 115 |
| Asia | 107 447 | 96 503 | 7 984 | 2 960 | 1 219 | 82 |
| Oceanía | 1 735 | 1 352 | 322 | 62 | 38 | - |
| OCDE | 413 549 | 285 967 | 65 024 | 62 558 | 52 237 | 1 281 |
| OPEP | 35 462 | 32 598 | 2 033 | 831 | 585 | 4 |
| NICs | 8 170 | 6 694 | 1 101 | 375 | 336 | - |
| ASEAN | 14 484 | 12 714 | 1 313 | 457 | 183 | ... |

...: Importe no publicable por motivos de confidencialidad estadística.
- : Cantidad igual a cero.
a. La composición de las zonas económicas se detalla en las notas al final del capítulo.
b. La diferencia entre los importes asignados al total mundial y la suma de las zonas geográficas corresponde a información que ha quedado indeterminada geográficamente y a las cantidades de organismos internacionales distintos de los de la Unión Europea. La existencia de información indeterminada geográficamente también puede provocar que los totales por continente no coincidan con la suma de sus partes cuando estos se desglosan.
c. En el caso de la inversión de cartera, el desglose geográfico de las rentas derivadas de los pasivos se realiza basándose en la información disponible, la cual corresponde al país de la primera contrapartida no residente y que no tiene por qué coincidir con la del tenedor final de los títulos.

## 17. BALANZA DE PAGOS Y POSICIÓN DE INVERSIÓN INTERNACIONAL
### A) Balanza de pagos

### 17.4 Cuenta corriente. Detalle de bienes y servicios

*Millones de euros*

| | | Bienes | | | Servicios | | | | | | | | |
|---|---|---|---|---|---|---|---|---|---|---|---|---|---|
| | | | | | Saldo | | | Ingresos | | | Pagos | | |
| | | Saldo | Ingresos | Pagos | Total | Turismo | Servicios no turísticos | Total | Turismo | Servicios no turísticos | Total | Turismo | Servicios no turísticos |
| | | 1=2-3 | 2 | 3 | 4=5+6 | 5 | 6 | 7=8+9 | 8 | 9 | 10=11+12 | 11 | 12 |
| **18** | | -29 306 | 291 210 | 320 516 | 62 003 | 46 773 | 15 229 | 131 890 | 69 168 | 62 721 | 69 887 | 22 395 | 47 492 |
| **19** | | -26 625 | 294 685 | 321 309 | 63 241 | 46 354 | 16 887 | 140 085 | 71 167 | 68 918 | 76 844 | 24 813 | 52 031 |
| **20** | P | -8 625 | 265 450 | 274 076 | 24 913 | 8 629 | 16 284 | 78 890 | 16 202 | 62 688 | 53 977 | 7 573 | 46 404 |
| **21** | P | -19 705 | 320 767 | 340 472 | 37 627 | 18 789 | 18 838 | 100 825 | 29 204 | 71 620 | 63 198 | 10 415 | 52 783 |
| **22** | P | -58 233 | 391 860 | 450 093 | 76 691 | 48 441 | 28 250 | 159 903 | 69 219 | 90 684 | 83 212 | 20 778 | 62 434 |
| **19** *II* | | -4 060 | 76 823 | 80 884 | 18 234 | 14 188 | 4 046 | 36 103 | 19 198 | 16 904 | 17 869 | 5 011 | 12 858 |
| *III* | | -9 215 | 69 047 | 78 262 | 21 499 | 17 246 | 4 253 | 43 449 | 26 237 | 17 212 | 21 949 | 8 990 | 12 959 |
| *IV* | | -5 906 | 75 392 | 81 298 | 13 309 | 7 692 | 5 617 | 33 584 | 14 042 | 19 542 | 20 274 | 6 350 | 13 925 |
| **20** *I* | P | -5 686 | 70 762 | 76 448 | 8 605 | 5 136 | 3 469 | 24 645 | 8 958 | 15 687 | 16 040 | 3 822 | 12 218 |
| *II* | P | 426 | 55 213 | 54 787 | 3 582 | 27 | 3 556 | 13 899 | 153 | 13 746 | 10 317 | 126 | 10 190 |
| *III* | P | -2 677 | 65 142 | 67 819 | 7 426 | 2 855 | 4 571 | 20 656 | 5 246 | 15 410 | 13 230 | 2 391 | 10 839 |
| *IV* | P | -688 | 74 333 | 75 021 | 5 300 | 612 | 4 688 | 19 691 | 1 845 | 17 846 | 14 390 | 1 233 | 13 157 |
| **21** *I* | P | -1 269 | 75 000 | 76 269 | 3 358 | 451 | 2 907 | 15 933 | 1 184 | 14 749 | 12 576 | 733 | 11 843 |
| *II* | P | -1 107 | 81 199 | 82 305 | 6 269 | 1 839 | 4 430 | 20 947 | 3 811 | 17 135 | 14 678 | 1 972 | 12 705 |
| *III* | P | -6 955 | 77 325 | 84 281 | 13 928 | 9 315 | 4 612 | 31 141 | 13 538 | 17 603 | 17 213 | 4 222 | 12 991 |
| *IV* | P | -10 374 | 87 243 | 97 617 | 14 073 | 7 184 | 6 889 | 32 804 | 10 671 | 22 133 | 18 731 | 3 487 | 15 244 |
| **22** *I* | P | -14 152 | 90 879 | 105 031 | 12 033 | 7 404 | 4 629 | 28 894 | 9 631 | 19 263 | 16 862 | 2 227 | 14 635 |
| *II* | P | -14 541 | 101 783 | 116 324 | 20 730 | 14 135 | 6 595 | 41 312 | 18 833 | 22 480 | 20 582 | 4 698 | 15 884 |
| *III* | P | -18 708 | 96 081 | 114 789 | 25 335 | 17 400 | 7 935 | 48 624 | 25 657 | 22 967 | 23 289 | 8 257 | 15 032 |
| *IV* | P | -10 832 | 103 117 | 113 949 | 18 592 | 9 502 | 9 091 | 41 072 | 15 098 | 25 974 | 22 479 | 5 596 | 16 883 |
| **23** *I* | P | -4 146 | 103 974 | 108 120 | 17 690 | 10 525 | 7 165 | 36 423 | 13 375 | 23 048 | 18 733 | 2 850 | 15 884 |

## 17. BALANZA DE PAGOS Y POSICION DE INVERSION INTERNACIONAL
### A) Balanza de pagos

| | 2019 | 2020 | 2021 | 2022 |
|---|---|---|---|---|
| **SERVICIOS NO TURÍSTICOS: INGRESOS** | 68 918 | 62 688 | 71 620 | 90 684 |
| Transformación de bienes sin traspaso de la propiedad y mantenimiento y reparación | 4 945 | 4 442 | 5 323 | 6 756 |
| Transporte | 16 763 | 14 553 | 15 585 | 21 399 |
| Construcción | 1 127 | 828 | 1 000 | 914 |
| Seguros y pensiones | 731 | 961 | 1 587 | 1 989 |
| Financieros | 3 440 | 3 414 | 3 769 | 4 084 |
| Cargos por el uso de propiedad intelectual n.i.o.p | 3 059 | 2 568 | 3 256 | 4 297 |
| Telecomunicaciones, informática e información | 13 410 | 10 128 | 12 196 | 15 296 |
| Otros servicios empresariales | 23 555 | 24 329 | 26 783 | 32 760 |
| I+D | 1 401 | 1 758 | 1 909 | 2 091 |
| Consultoría profesional y de gestión | 7 859 | 7 159 | 7 409 | 9 665 |
| Técnicos, relacionados con el comercio y otros servicios empresariales | 14 295 | 15 412 | 17 464 | 21 004 |
| Personales, culturales y recreativos y bienes y servicios de las AAPP | 1 887 | 1 467 | 2 122 | 3 188 |
| **SERVICIOS NO TURÍSTICOS: PAGOS** | 52 031 | 46 404 | 52 783 | 62 434 |
| Transformación de bienes sin traspaso de la propiedad y mantenimiento y reparación | 1 229 | 1 057 | 1 066 | 1 401 |
| Transporte | 11 208 | 9 486 | 12 328 | 16 318 |
| Construcción | 107 | 118 | 118 | 134 |
| Seguros y pensiones | 1 735 | 1 870 | 2 129 | 2 418 |
| Financieros | 2 625 | 2 857 | 2 786 | 2 263 |
| Cargos por el uso de propiedad intelectual n.i.o.p | 6 110 | 4 477 | 5 007 | 5 537 |
| Telecomunicaciones, informática e información | 7 271 | 7 695 | 8 927 | 9 458 |
| Otros servicios empresariales | 19 834 | 17 617 | 19 320 | 23 390 |
| I+D | 941 | 926 | 554 | 937 |
| Consultoría profesional y de gestión | 6 197 | 5 308 | 5 814 | 6 670 |
| Técnicos, relacionados con el comercio y otros servicios empresariales | 12 696 | 11 383 | 12 953 | 15 783 |
| Personales, culturales y recreativos y bienes y servicios de las AAPP | 1 911 | 1 226 | 1 102 | 1 516 |

### 17.4a. Cuenta corriente. Servicios no turísticos
### Detalle por tipo de servicio

## 17.4a. Current account. Non-tourism services
## Breakdown by type of service

*EUR millions*

| 2021-II | 2021-III | 2021-IV | 2022-I | 2022-II | 2022-III | 2022-IV | 2023-I | |
|---|---|---|---|---|---|---|---|---|
| 17 135 | 17 603 | 22 133 | 19 263 | 22 480 | 22 967 | 25 974 | 23 048 | **NON-TOURISM SERVICES: CREDITS** |
| 1 210 | 1 273 | 1 650 | 1 688 | 1 516 | 1 704 | 1 847 | 1 623 | Manufacturing services on physical inputs owned by others and maintenance and repair services n.i.e |
| 3 808 | 3 944 | 4 583 | 4 336 | 5 624 | 5 953 | 5 485 | 5 187 | Transport |
| 269 | 234 | 332 | 195 | 233 | 252 | 235 | 369 | Construction |
| 407 | 404 | 357 | 505 | 478 | 477 | 529 | 551 | Insurance and pension services |
| 890 | 888 | 1 154 | 897 | 991 | 1 005 | 1 191 | 1 436 | Financial services |
| 787 | 765 | 1 042 | 976 | 1 041 | 976 | 1 305 | 890 | Charges for the use of intellectual property n.i.e |
| 2 712 | 3 086 | 3 846 | 3 194 | 3 693 | 4 084 | 4 325 | 4 523 | Telecommunications, computer and information services |
| 6 666 | 6 374 | 8 455 | 6 813 | 8 131 | 7 712 | 10 103 | 7 723 | Other business services |
| 486 | 437 | 546 | 569 | 520 | 449 | 553 | 668 | Research and development services |
| 1 810 | 1 669 | 2 459 | 1 776 | 2 400 | 2 388 | 3 101 | 2 277 | Professional and management consulting services |
| 4 371 | 4 268 | 5 451 | 4 467 | 5 212 | 4 876 | 6 449 | 4 778 | Technical, trade-related, and other business services |
| 386 | 634 | 713 | 658 | 773 | 803 | 954 | 746 | Personal, cultural and recreational services and government goods and services |
| 12 705 | 12 991 | 15 244 | 14 635 | 15 884 | 15 032 | 16 883 | 15 884 | **NON-TOURISM SERVICES: DEBITS** |
| 241 | 248 | 298 | 387 | 331 | 347 | 336 | 395 | Manufacturing services on physical inputs owned by others and maintenance and repair services n.i.e |
| 2 836 | 3 247 | 3 626 | 3 781 | 4 224 | 4 130 | 4 183 | 3 818 | Transport |
| 29 | 41 | 25 | 32 | 33 | 31 | 38 | 42 | Construction |
| 573 | 518 | 475 | 567 | 648 | 587 | 617 | 625 | Insurance and pension services |
| 685 | 662 | 694 | 704 | 647 | 503 | 408 | 268 | Financial services |
| 1 283 | 1 047 | 1 439 | 1 305 | 1 411 | 1 155 | 1 666 | 1 450 | Charges for the use of intellectual property n.i.e |
| 2 204 | 2 223 | 2 463 | 2 273 | 2 222 | 2 393 | 2 569 | 2 668 | Telecommunications, computer and information services |
| 4 561 | 4 751 | 5 876 | 5 266 | 5 957 | 5 532 | 6 635 | 6 173 | Other business services |
| 134 | 107 | 187 | 197 | 212 | 193 | 336 | 317 | Research and development services |
| 1 384 | 1 329 | 1 808 | 1 454 | 1 590 | 1 665 | 1 960 | 1 940 | Professional and management consulting services |
| 3 044 | 3 315 | 3 880 | 3 616 | 4 155 | 3 673 | 4 339 | 3 916 | Technical, trade-related, and other business services |
| 293 | 254 | 347 | 319 | 412 | 354 | 431 | 445 | Personal, cultural and recreational services and government goods and services |

*Millones de euros*

## 17. BALANCE OF PAYMENTS AND INTERNATIONAL INVESTMENT POSITION
## A) Balance of payments

## 17. BALANZA DE PAGOS Y POSICION DE INVERSION INTERNACIONAL
### A) Balanza de pagos

| | 2019 | 2020 | 2021 | 2022 |
|---|---|---|---|---|
| **INGRESOS** | | | | |
| TOTAL MUNDIAL | 68 918 | 62 688 | 71 620 | 90 684 |
| Europa | 45 978 | 43 370 | 49 198 | 60 054 |
| UE-27 | 31 571 | 30 361 | 35 339 | 42 464 |
| Zona del euro | 28 234 | 27 225 | 31 533 | 37 767 |
| Alemania | 5 675 | 5 533 | 6 258 | 7 622 |
| Bélgica | 1 512 | 1 496 | 1 810 | 2 245 |
| Países Bajos | 3 782 | 3 798 | 4 017 | 4 966 |
| Francia | 6 808 | 6 512 | 7 456 | 9 093 |
| Italia | 2 578 | 2 338 | 2 726 | 3 461 |
| Portugal | 2 527 | 2 324 | 2 744 | 3 190 |
| Resto UE-27 | 3 337 | 3 136 | 3 805 | 4 697 |
| Resto de Europa | 14 408 | 13 009 | 13 859 | 17 590 |
| Reino Unido | 7 489 | 7 030 | 6 900 | 8 706 |
| América | 14 176 | 12 324 | 14 025 | 20 147 |
| América del norte y central | 9 232 | 8 324 | 9 901 | 14 370 |
| América del sur | 4 944 | 4 000 | 4 123 | 5 777 |
| África | 2 041 | 1 736 | 2 274 | 2 881 |
| Asia | 6 366 | 4 989 | 5 720 | 7 061 |
| **Pro memoria** | | | | |
| OCDE | 55 090 | 51 523 | 58 242 | 73 144 |
| OPEP | 2 121 | 1 509 | 2 261 | 2 613 |
| NICs | 1 577 | 1 515 | 1 160 | 1 426 |
| ASEAN | 919 | 794 | 709 | 1 085 |
| **PAGOS** | | | | |
| TOTAL MUNDIAL | 52 031 | 46 404 | 52 783 | 62 434 |
| Europa | 37 212 | 33 849 | 37 691 | 42 592 |
| UE-27 | 27 534 | 24 920 | 27 802 | 31 606 |
| Zona del euro | 24 500 | 22 108 | 24 857 | 28 545 |
| Alemania | 6 159 | 5 952 | 5 921 | 6 665 |
| Bélgica | 1 253 | 896 | 1 015 | 1 157 |
| Países Bajos | 2 497 | 2 442 | 2 650 | 3 149 |
| Francia | 6 234 | 5 163 | 5 910 | 7 031 |
| Italia | 1 773 | 1 830 | 2 265 | 2 528 |
| Portugal | 1 390 | 1 280 | 1 416 | 1 667 |
| Resto UE-27 | 3 034 | 2 812 | 2 945 | 3 061 |
| Resto de Europa | 9 678 | 8 929 | 9 889 | 10 986 |
| Reino Unido | 6 660 | 6 006 | 5 922 | 6 197 |
| América | 7 371 | 6 515 | 7 368 | 9 682 |
| América del norte y central | 5 771 | 5 155 | 5 841 | 7 573 |
| América del sur | 1 600 | 1 360 | 1 527 | 2 109 |
| África | 1 572 | 1 108 | 1 702 | 2 456 |
| Asia | 4 905 | 4 402 | 5 534 | 7 026 |
| **Pro memoria** | | | | |
| OCDE | 42 089 | 38 191 | 42 585 | 49 595 |
| OPEP | 1 530 | 923 | 1 208 | 1 846 |
| NICs | 824 | 650 | 1 033 | 1 075 |
| ASEAN | 735 | 578 | 707 | 942 |

### 17.4b Cuenta corriente. Servicios no turísticos. Detalle por zonas económicas y geográficas

La composición de las zonas económicas se detalla en las notas al final del capítulo.

## 17.4b. Current account. Non-tourism services
## Breakdown by geographical and economic areas

*EUR millions*

| 2021-II | 2021-III | 2021-IV | 2022-I | 2022-II | 2022-III | 2022-IV | 2023-I | |
|---|---|---|---|---|---|---|---|---|
| | | | | | | | | **CREDITS** |
| 17 135 | 17 603 | 22 133 | 19 263 | 22 480 | 22 967 | 25 974 | 23 048 | TOTAL WORLD |
| 11 822 | 12 141 | 15 043 | 13 179 | 15 012 | 15 134 | 16 728 | 15 585 | Europe |
| 8 461 | 8 789 | 10 782 | 9 237 | 10 664 | 10 647 | 11 916 | 11 529 | EU-27 |
| 7 567 | 7 859 | 9 604 | 8 189 | 9 521 | 9 510 | 10 547 | 10 266 | Euro area |
| 1 476 | 1 558 | 1 903 | 1 680 | 1 853 | 1 764 | 2 326 | 1 988 | Germany |
| 484 | 420 | 567 | 449 | 565 | 501 | 729 | 577 | Belgium |
| 974 | 998 | 1 238 | 1 032 | 1 333 | 1 297 | 1 304 | 1 356 | Netherlands |
| 1 810 | 1 877 | 2 222 | 1 924 | 2 346 | 2 316 | 2 508 | 2 323 | France |
| 633 | 740 | 795 | 764 | 856 | 974 | 868 | 834 | Italy |
| 651 | 663 | 880 | 754 | 759 | 811 | 866 | 930 | Portugal |
| 893 | 931 | 1 178 | 1 048 | 1 143 | 1 137 | 1 369 | 1 264 | Rest of EU-27 |
| 3 361 | 3 352 | 4 261 | 3 942 | 4 349 | 4 487 | 4 812 | 4 056 | Rest of Europe |
| 1 677 | 1 658 | 2 152 | 1 968 | 2 111 | 2 251 | 2 375 | 1 942 | United Kingdom |
| 3 282 | 3 514 | 4 592 | 3 792 | 4 961 | 5 231 | 6 164 | 4 985 | America |
| 2 260 | 2 551 | 3 274 | 2 626 | 3 559 | 3 742 | 4 442 | 3 617 | Central and north America |
| 1 022 | 963 | 1 318 | 1 166 | 1 402 | 1 488 | 1 721 | 1 368 | South America |
| 538 | 530 | 721 | 647 | 711 | 718 | 806 | 675 | Africa |
| 1 333 | 1 349 | 1 672 | 1 500 | 1 674 | 1 745 | 2 143 | 1 572 | Asia |
| | | | | | | | | **Memorandum items** |
| 13 945 | 14 347 | 18 053 | 15 583 | 18 172 | 18 497 | 20 893 | 18 561 | OECD |
| 543 | 628 | 623 | 502 | 595 | 701 | 815 | 545 | OPEC |
| 300 | 239 | 299 | 327 | 350 | 333 | 416 | 361 | NICs |
| 192 | 158 | 177 | 237 | 242 | 258 | 348 | 265 | ASEAN |
| | | | | | | | | **DEBITS** |
| 12 705 | 12 991 | 15 244 | 14 635 | 15 884 | 15 032 | 16 883 | 15 884 | TOTAL WORLD |
| 8 992 | 9 223 | 10 695 | 10 278 | 10 689 | 10 072 | 11 553 | 11 274 | Europe |
| 6 494 | 6 824 | 7 967 | 7 630 | 7 818 | 7 729 | 8 428 | 8 570 | EU-27 |
| 5 768 | 6 121 | 7 155 | 6 852 | 7 038 | 6 981 | 7 673 | 7 782 | Euro area |
| 1 383 | 1 331 | 1 848 | 1 503 | 1 644 | 1 591 | 1 926 | 1 789 | Germany |
| 240 | 269 | 291 | 302 | 278 | 263 | 315 | 332 | Belgium |
| 571 | 704 | 705 | 720 | 779 | 820 | 830 | 934 | Netherlands |
| 1 337 | 1 441 | 1 664 | 1 719 | 1 680 | 1 663 | 1 968 | 1 994 | France |
| 542 | 534 | 666 | 649 | 593 | 590 | 696 | 680 | Italy |
| 351 | 354 | 404 | 391 | 409 | 397 | 469 | 557 | Portugal |
| 726 | 703 | 812 | 778 | 780 | 748 | 755 | 788 | Rest of EU-27 |
| 2 498 | 2 399 | 2 728 | 2 648 | 2 871 | 2 343 | 3 125 | 2 705 | Rest of Europe |
| 1 434 | 1 545 | 1 485 | 1 587 | 1 552 | 1 340 | 1 718 | 1 778 | United Kingdom |
| 1 810 | 1 793 | 2 228 | 2 083 | 2 450 | 2 375 | 2 774 | 2 340 | America |
| 1 420 | 1 397 | 1 845 | 1 654 | 1 932 | 1 802 | 2 185 | 1 747 | Central and north America |
| 390 | 397 | 383 | 429 | 518 | 573 | 589 | 593 | South America |
| 400 | 426 | 543 | 534 | 721 | 642 | 559 | 512 | Africa |
| 1 367 | 1 439 | 1 624 | 1 596 | 1 822 | 1 790 | 1 818 | 1 560 | Asia |
| | | | | | | | | **Memorandum items** |
| 10 160 | 10 364 | 12 275 | 11 708 | 12 443 | 11 764 | 13 679 | 13 050 | OECD |
| 262 | 280 | 413 | 381 | 533 | 508 | 425 | 326 | OPEC |
| 370 | 251 | 259 | 230 | 290 | 263 | 293 | 262 | NICs |
| 179 | 165 | 214 | 214 | 240 | 240 | 248 | 234 | ASEAN |

*Millones de euros*

## 17. BALANCE OF PAYMENTS AND INTERNATIONAL INVESTMENT POSITION
## A) Balance of payments

The composition of economic areas is detailed in the notes at the end of the chapter.

## 17. BALANZA DE PAGOS Y POSICION DE INVERSION INTERNACIONAL
### A) Balanza de pagos

| | 2019 | 2020 | 2021 | 2022 |
|---|---|---|---|---|
| **INGRESOS** | | | | |
| TOTAL MUNDIAL | 71 167 | 16 202 | 29 204 | 69 219 |
| Europa | 57 315 | 13 607 | 25 482 | 57 310 |
| UE-27 | 38 108 | 9 970 | 19 584 | 39 718 |
| Zona del euro | 32 087 | 8 485 | 16 964 | 34 251 |
| Alemania | 9 264 | 2 151 | 4 960 | 9 285 |
| Bélgica | 2 291 | 691 | 1 454 | 2 695 |
| Países Bajos | 3 356 | 849 | 1 943 | 4 059 |
| Francia | 8 643 | 3 034 | 4 990 | 8 993 |
| Italia | 2 998 | 616 | 1 220 | 2 988 |
| Irlanda | 1 793 | 286 | 618 | 1 978 |
| Portugal | 1 070 | 303 | 579 | 1 350 |
| Resto UE-27 | 6 021 | 1 478 | 2 620 | 5 467 |
| Resto de Europa | 19 205 | 3 637 | 5 897 | 17 592 |
| Reino Unido | 13 986 | 2 543 | 3 970 | 13 660 |
| Rusia | 1 401 | 113 | 135 | 215 |
| Suiza | 1 544 | 339 | 852 | 1 581 |
| América | 7 789 | 1 465 | 2 363 | 7 859 |
| América del norte | 5 272 | 910 | 1 764 | 5 106 |
| Estados Unidos | 3 606 | 480 | 1 033 | 3 419 |
| América del sur | 2 516 | 554 | 597 | 2 753 |
| África | 1 587 | 255 | 457 | 1 313 |
| Asia | 3 635 | 702 | 847 | 2 219 |

### 17.4c. Cuenta corriente. Turismo y viajes. Ingresos
### Detalle por zonas económicas y geográficas (a)(b)

...: Dato con insuficiente número de observaciones muestrales en fuente primaria EGATUR (Encuesta de Gasto Turístico).

a. La composición de las zonas económicas se detalla en las notas al final del capítulo.

b. La diferencia entre los importes asignados a los totales por continente y la suma de sus componentes cuando estos se desglosan corresponde a información que ha quedado indeterminada geográficamente.

## 17.4c. Current account. Travel. Credits
## Breakdown by economic and geographical areas (a)(b)

*Millones de euros*

| 2021-II | 2021-III | 2021-IV | 2022-I | 2022-II | 2022-III | 2022-IV | 2023-I | |
|---|---|---|---|---|---|---|---|---|
| | | | | | | | | **CREDITS** |
| 3 811 | 13 538 | 10 671 | 9 631 | 18 833 | 25 657 | 15 098 | 13 375 | TOTAL WORLD |
| 3 358 | 12 010 | 9 099 | 8 048 | 15 525 | 21 631 | 12 105 | 10 476 | Europe |
| 2 855 | 9 293 | 6 570 | 5 748 | 10 447 | 15 179 | 8 344 | 7 273 | EU-27 |
| 2 492 | 8 127 | 5 622 | 4 721 | 9 038 | 13 416 | 7 076 | 5 878 | Euro area |
| 900 | 2 103 | 1 764 | 1 372 | 2 761 | 3 124 | 2 028 | 1 603 | Germany |
| 187 | 737 | 477 | 367 | 642 | 1 160 | 527 | 414 | Belgium |
| 237 | 1 051 | 605 | 579 | 1 097 | 1 698 | 685 | 637 | Netherlands |
| 701 | 2 595 | 1 421 | 1 161 | 2 118 | 3 813 | 1 901 | 1 475 | France |
| 161 | 575 | 433 | 379 | 696 | 1 260 | 652 | 537 | Italy |
| 43 | 289 | 269 | 235 | 590 | 758 | 394 | 308 | Ireland |
| 95 | 296 | 158 | 173 | 316 | 593 | 268 | 300 | Portugal |
| 364 | 1 165 | 948 | 1 027 | 1 408 | 1 763 | 1 268 | 1 395 | Rest of EU-27 |
| 502 | 2 717 | 2 528 | 2 300 | 5 078 | 6 452 | 3 761 | 3 203 | Rest of Europe |
| 216 | 1 946 | 1 744 | 1 758 | 3 999 | 5 199 | 2 704 | 2 280 | United Kingdom |
| ... | 68 | 67 | 41 | 63 | ... | 112 | 90 | Russia |
| 153 | 385 | 281 | 197 | 464 | 555 | 365 | 262 | Switzerland |
| 264 | 942 | 1 064 | 1 043 | 2 338 | 2 401 | 2 076 | 1 906 | America |
| 199 | 740 | 766 | 574 | 1 499 | 1 594 | 1 439 | 1 168 | Central and North America |
| 110 | 461 | 438 | 353 | 1 094 | 1 040 | 931 | 736 | United States |
| 65 | 201 | 298 | 470 | 838 | 808 | 637 | 738 | South America |
| 64 | 171 | 198 | 209 | 224 | 642 | 237 | 300 | Africa |
| 117 | 397 | 298 | 296 | 600 | 789 | 534 | 609 | Asia |

*EUR millions*

## 17. BALANCE OF PAYMENTS AND INTERNATIONAL INVESTMENT POSITION
## A) Balance of payments

...: Data with insufficient number of sample observations according to the primary-source EGATUR (Tourist Expenditure Survey)

a. The composition of economic areas is detailed in the notes at the end of the chapter.

b. The difference between the amount assigned to the totals by continent and the sum of their components is due to data without a geographical assignation.

## 17.4d Cuenta corriente. Servicios. Ingresos. Detalle por zonas económicas y geográficas (a)

*Actualización marzo 2023*

*Millones de euros*

| | 2019 | 2020 | 2021 | 2022 |
|---|---|---|---|---|
| TOTAL MUNDIAL | 140 085 | 78 890 | 100 825 | 159 791 |
| Europa | 103 293 | 56 977 | 74 680 | 117 328 |
| UE-27 | 69 679 | 40 331 | 54 923 | 82 156 |
| Zona del euro | 60 321 | 35 710 | 48 498 | 71 981 |
| Alemania | 14 939 | 7 684 | 11 218 | 16 904 |
| Austria | 1 171 | 353 | 571 | 1 139 |
| Bélgica | 3 803 | 2 187 | 3 265 | 4 940 |
| Chipre (b) | 89 | 117 | 128 | 189 |
| Croacia | 136 | 43 | 61 | 131 |
| Eslovaquia | 220 | 117 | 189 | 371 |
| Eslovenia | 177 | 45 | 85 | 114 |
| Estonia | 95 | 43 | 107 | 158 |
| Finlandia | 1 073 | 487 | 614 | 1 030 |
| Francia | 15 451 | 9 546 | 12 447 | 18 053 |
| Grecia | 397 | 341 | 428 | 549 |
| Irlanda | 4 065 | 2 315 | 2 840 | 4 828 |
| Italia | 5 576 | 2 954 | 3 946 | 6 450 |
| Letonia | 152 | 90 | 103 | 177 |
| Lituania | 160 | 49 | 79 | 237 |
| Luxemburgo | 1 711 | 1 785 | 2 722 | 2 620 |
| Malta | 344 | 260 | 383 | 495 |
| Países Bajos | 7 139 | 4 647 | 5 961 | 9 029 |
| Portugal | 3 597 | 2 630 | 3 323 | 4 540 |
| Resto de UE-27 | 9 358 | 4 621 | 6 425 | 10 175 |
| Bulgaria | 217 | 119 | 152 | 191 |
| Dinamarca | 1 866 | 901 | 1 310 | 2 120 |
| Hungría | 393 | 198 | 294 | 431 |
| Polonia | 2 292 | 1 157 | 1 522 | 2 501 |
| República Checa | 695 | 396 | 598 | 878 |
| Rumanía | 607 | 244 | 401 | 587 |
| Suecia | 2 881 | 1 269 | 1 623 | 2 766 |
| Resto de Europa | 33 612 | 16 646 | 19 756 | 35 173 |
| Islandia | 146 | 16 | 106 | 143 |
| Liechtenstein | 9 | 6 | 12 | 18 |
| Noruega | 1 613 | 580 | 822 | 1 792 |
| Reino Unido | 21 475 | 9 574 | 10 870 | 22 372 |
| Suiza | 6 754 | 5 018 | 6 389 | 8 584 |
| Rusia | 1 833 | 423 | 409 | 468 |
| Turquía | 850 | 456 | 520 | 876 |
| África | 3 628 | 2 023 | 2 732 | 4 188 |
| Norte de África | 2 420 | 1 167 | 1 397 | 2 383 |
| Egipto | 243 | 120 | 238 | 348 |
| Marruecos | 1 234 | 605 | 765 | 1 357 |
| África central y del sur | 1 208 | 855 | 1 334 | 1 805 |
| Nigeria (b) | 40 | ... | 47 | 23 |
| Sudáfrica | 332 | 170 | 171 | 303 |
| América | 21 964 | 13 802 | 16 388 | 27 960 |
| América del Norte | 10 329 | 6 434 | 8 091 | 13 979 |
| Canadá | 1 028 | 502 | 581 | 1 097 |
| Estados Unidos | 9 298 | 5 930 | 7 505 | 12 877 |
| América central | 4 174 | 2 814 | 3 575 | 5 453 |
| México | 2 415 | 1 640 | 1 857 | 2 625 |
| América del sur | 7 460 | 4 555 | 4 721 | 8 528 |
| Argentina | 1 221 | 629 | 523 | 1 322 |
| Brasil | 1 536 | 914 | 954 | 1 614 |
| Chile | 1 022 | 913 | 883 | 1 257 |
| Uruguay | 296 | 179 | 189 | 356 |
| Venezuela | 175 | 75 | 185 | 282 |

## 17.4d Cuenta corriente. Servicios. Ingresos. Detalle por zonas económicas y geográficas (a)

*Actualización marzo 2023*

*Millones de euros*

| | 2019 | 2020 | 2021 | 2022 |
|---|---|---|---|---|
| Asia | 10 001 | 5 691 | 6 567 | 9 257 |
| Oriente próximo y medio | 3 208 | 1 759 | 3 038 | 4 203 |
| Golfo pérsico | 2 332 | 1 346 | 2 526 | 3 169 |
| Otros países de Oriente próximo y medio | 875 | ... | 512 | 1 034 |
| Israel | 558 | 248 | 325 | 569 |
| Otros países de Asia | 6 789 | 3 927 | 3 522 | 5 054 |
| China | 1 594 | 879 | 968 | 777 |
| Corea del Sur | 606 | 268 | 191 | 476 |
| Filipinas | 150 | 83 | 99 | 181 |
| Hong-Kong (b) | ... | ... | 465 | 401 |
| India | 600 | 204 | 320 | 717 |
| Indonesia | 120 | 78 | 64 | 112 |
| Japón | 1 295 | 636 | 523 | 757 |
| Malasia | 186 | 80 | 73 | 143 |
| Singapur | 477 | 542 | 507 | 761 |
| Tailandia | 236 | 88 | 68 | 177 |
| Taiwán | 259 | 71 | ... | 137 |
| Oceanía y regiones polares | 1 165 | 380 | 326 | 897 |
| Australia | 929 | 293 | 237 | 729 |
| Nueva Zelanda | 178 | 41 | 39 | 92 |
| Centros off-shore | 2 802 | 2 467 | 2 491 | 3 273 |

a. La diferencia entre los importes asignados al total mundial y la suma de las zonas geográficas corresponde a información que ha quedado indeterminada geográficamente y a las cantidades de organismos internacionales distintos de los de la Unión Europea. La existencia de información indeterminada geográficamente también puede provocar que los totales por continente no coincidan con la suma de sus partes cuando estos se desglosan.

b. Dato con escasa precisión según su error muestral en fuente primaria. En estos casos la fuente primaria ECIS (Encuesta de Comercio Internacional de Servicios, elaborada por el INE) tiene un peso muy elevado en el total de servicios y los coeficientes de variación superan en promedio los límites considerados como aceptables en términos de precisión del dato.

## 17.4e Cuenta corriente. Servicios. Pagos. Detalle por zonas económicas y geográficas (a)

*Actualización marzo 2023*

*Millones de euros*

| | 2019 | 2020 | 2021 | 2022 |
|---|---|---|---|---|
| TOTAL MUNDIAL | 76 844 | 53 977 | 63 198 | 82 747 |
| Europa | 54 418 | 39 428 | 45 696 | 56 330 |
| UE-27 | 41 076 | 29 354 | 34 531 | 42 959 |
| Zona del euro | 36 611 | 26 108 | 30 949 | 38 906 |
| Alemania | 7 516 | 6 401 | 6 407 | 7 551 |
| Austria | 477 | 231 | 260 | 568 |
| Bélgica | 1 445 | 1 053 | 1 169 | 1 382 |
| Chipre | 89 | 79 | 66 | 93 |
| Croacia | 174 | 36 | 94 | 173 |
| Eslovaquia (b) | ... | 189 | 139 | 121 |
| Eslovenia | 115 | 29 | 44 | 51 |
| Estonia | 85 | 39 | 50 | 38 |
| Finlandia | 223 | 152 | 217 | 215 |
| Francia | 10 883 | 6 577 | 8 116 | 10 537 |
| Grecia | 554 | 307 | 401 | 833 |
| Irlanda | 3 218 | 2 611 | 3 418 | 4 096 |
| Italia | 3 446 | 2 397 | 3 418 | 4 853 |
| Letonia | 71 | 26 | 26 | 58 |
| Lituania (b) | 40 | 44 | 74 | 107 |
| Luxemburgo | 1 099 | 930 | 1 329 | 1 263 |
| Malta | 470 | 154 | 210 | 257 |
| Países Bajos | 2 840 | 2 581 | 2 778 | 3 386 |
| Portugal | 3 673 | 2 256 | 2 717 | 3 285 |
| Resto de UE-27 | 4 465 | 3 247 | 3 583 | 4 053 |
| Bulgaria | 221 | 104 | 131 | 174 |
| Dinamarca | 508 | 312 | 371 | 498 |
| Hungría | 380 | 174 | 190 | 284 |
| Polonia | 650 | 579 | 683 | 851 |
| República Checa | 556 | 288 | 410 | 457 |
| Rumanía | 426 | 314 | 379 | 483 |
| Suecia | 1 034 | 821 | 811 | 960 |
| Resto de Europa | 13 343 | 10 073 | 11 165 | 13 372 |
| Islandia | 215 | 31 | 92 | 88 |
| Liechtenstein | 1 | 0 | 2 | 6 |
| Noruega | 453 | 235 | 195 | 394 |
| Reino Unido | 8 391 | 6 497 | 6 210 | 7 379 |
| Suiza | 2 191 | 1 928 | 2 686 | 3 442 |
| Rusia | 455 | 241 | 394 | 343 |
| Turquía | 661 | 419 | 574 | 844 |
| África | 3 293 | 1 430 | 2 085 | 3 786 |
| Norte de África | 2 177 | 786 | 1 228 | 2 162 |
| Egipto | 314 | 72 | 180 | 524 |
| Marruecos | 1 283 | 510 | 718 | 1 149 |
| África central y del sur | 1 116 | 645 | 857 | 1 624 |
| Nigeria | 199 | 137 | 215 | 314 |
| Sudáfrica | 166 | 121 | 78 | 149 |
| América | 11 360 | 7 852 | 9 018 | 13 879 |
| América del Norte | 6 121 | 4 525 | 4 829 | 7 980 |
| Canadá | 380 | 221 | 276 | 374 |
| Estados Unidos | 5 731 | 4 297 | 4 553 | 7 601 |
| América central | 2 462 | 1 301 | 2 135 | 2 722 |
| México | 1 033 | 618 | 1 077 | 1 073 |
| América del sur | 2 771 | 2 026 | 2 053 | 3 170 |
| Argentina | 485 | 274 | 221 | 481 |
| Brasil | 499 | 390 | 450 | 795 |
| Chile | 296 | 296 | 214 | 279 |
| Uruguay (b) | 180 | 284 | 117 | 152 |
| Venezuela | 80 | 74 | 45 | 78 |

## 17.4e Cuenta corriente. Servicios. Pagos. Detalle por zonas económicas y geográficas (a)

*Actualización marzo 2023*

*Millones de euros*

| | 2019 | 2020 | 2021 | 2022 |
|---|---|---|---|---|
| Asia | 6 733 | 4 706 | 5 912 | 7 984 |
| Oriente próximo y medio | 1 599 | 1 126 | 1 432 | 1 990 |
| Golfo pérsico | 1 054 | 805 | 853 | 1 253 |
| Otros países de Oriente próximo y medio | 545 | 320 | 579 | 737 |
| Israel | 263 | 226 | 343 | 462 |
| Otros países de Asia | 5 134 | 3 580 | 4 480 | 5 994 |
| China | 1 552 | 1 471 | 1 857 | 2 348 |
| Corea del Sur (b) | 199 | 119 | 140 | 216 |
| Filipinas | 92 | 47 | 46 | 73 |
| Hong-Kong (b) | 313 | 277 | ... | ... |
| India (b) | 496 | 293 | ... | ... |
| Indonesia | 146 | 70 | 92 | 206 |
| Japón | 789 | 446 | 368 | 418 |
| Malasia | 114 | 61 | 59 | 82 |
| Singapur | 245 | 184 | 271 | 389 |
| Tailandia | 296 | 141 | 86 | 325 |
| Taiwán (b) | 84 | 70 | ... | 153 |
| Oceanía y regiones polares | 274 | 171 | 187 | 322 |
| Australia | 220 | 136 | 159 | 236 |
| Nueva Zelanda | 34 | 18 | 21 | 67 |
| Centros off-shore | 1 873 | 1 307 | 1 773 | 1 883 |

a. La diferencia entre los importes asignados al total mundial y la suma de las zonas geográficas corresponde a información que ha quedado indeterminada geográficamente y a las cantidades de organismos internacionales distintos de los de la Unión Europea. La existencia de información indeterminada geográficamente también puede provocar que los totales por continente no coincidan con la suma de sus partes cuando estos se desglosan.

b. Dato con escasa precisión según su error muestral en fuente primaria. En estos casos la fuente primaria ECIS (Encuesta de Comercio Internacional de Servicios, elaborada por el INE) tiene un peso muy elevado en el total de servicios y los coeficientes de variación superan en promedio los límites considerados como aceptables en términos de precisión del dato.

## 17. BALANZA DE PAGOS Y POSICIÓN DE INVERSIÓN INTERNACIONAL
### A) Balanza de pagos

### 17.5 Cuenta corriente. Detalle de renta primaria

*Millones de euros*

| | | Saldo | Ingresos | | | | | | | | Pagos | | | | | | | |
|---|---|---|---|---|---|---|---|---|---|---|---|---|---|---|---|---|---|---|
| | | | Total | De la inversión | | | | | Del trabajo | Otra renta primaria | Total | De la inversión | | | | | Del trabajo | Otra renta primaria |
| | | | | Total | IFM | AAPP | Otros sectores residentes | | | | | Total | IFM | AAPP | Otros sectores residentes | | | |
| | | | | | | | Total | del cual: IFNM | | | | | | | Total | del cual: IFNM | | |
| | | 1=2-10 | 2=3+8+9 | 3=4 a 6 | 4 | 5 | 6 | 7 | 8 | 9 | 10=11+16+17 | 11=12+13+14 | 12 | 13 | 14 | 15 | 16 | 17 |
| **18** | | 1 726 | 65 243 | 56 713 | 18 187 | 388 | 38 138 | 13 425 | 2 821 | 5 709 | 63 517 | 60 489 | 9 884 | 11 552 | 39 053 | 6 810 | 373 | 2 655 |
| **19** | | 2 202 | 67 671 | 59 128 | 18 786 | 484 | 39 858 | 15 537 | 2 866 | 5 677 | 65 468 | 62 393 | 10 055 | 11 961 | 40 377 | 6 779 | 401 | 2 675 |
| **20** | P | 2 738 | 51 670 | 43 207 | 15 761 | 461 | 26 985 | 13 212 | 2 615 | 5 848 | 48 932 | 46 120 | 5 555 | 10 678 | 29 887 | 8 030 | 310 | 2 502 |
| **21** | P | 6 339 | 58 196 | 49 181 | 17 617 | 483 | 31 082 | 13 827 | 3 359 | 5 657 | 51 858 | 48 629 | 5 375 | 10 017 | 33 237 | 7 212 | 222 | 3 007 |
| **22** | P | 3 504 | 67 181 | 57 388 | 21 821 | 450 | 35 117 | 14 321 | 4 051 | 5 741 | 63 676 | 59 372 | 12 568 | 11 456 | 35 348 | 7 204 | 383 | 3 921 |
| **19** *II* | | -1 139 | 17 352 | 16 057 | 4 729 | 131 | 11 198 | 4 675 | 672 | 622 | 18 490 | 17 184 | 3 228 | 3 374 | 10 582 | 1 772 | 120 | 1 187 |
| *III* | | -238 | 15 155 | 14 305 | 4 647 | 112 | 9 546 | 3 669 | 693 | 157 | 15 394 | 14 774 | 1 596 | 2 984 | 10 194 | 1 694 | 102 | 518 |
| *IV* | | 2 755 | 19 503 | 14 271 | 4 632 | 128 | 9 511 | 3 480 | 825 | 4 407 | 16 747 | 16 178 | 2 934 | 3 039 | 10 205 | 1 681 | 90 | 479 |
| **20** *I* | P | 428 | 12 642 | 11 507 | 4 417 | 112 | 6 978 | 3 378 | 656 | 479 | 12 215 | 11 665 | 1 471 | 2 641 | 7 553 | 2 028 | 93 | 457 |
| *II* | P | -709 | 12 507 | 11 351 | 3 958 | 122 | 7 272 | 3 586 | 528 | 628 | 13 216 | 11 903 | 1 990 | 2 916 | 6 998 | 1 995 | 101 | 1 212 |
| *III* | P | -944 | 11 120 | 10 270 | 3 723 | 109 | 6 439 | 3 203 | 649 | 201 | 12 064 | 11 585 | 1 287 | 2 626 | 7 672 | 2 026 | 69 | 410 |
| *IV* | P | 3 963 | 15 400 | 10 078 | 3 664 | 119 | 6 296 | 3 045 | 782 | 4 540 | 11 437 | 10 966 | 808 | 2 495 | 7 663 | 1 981 | 48 | 424 |
| **21** *I* | P | 1 290 | 13 173 | 11 970 | 4 553 | 111 | 7 306 | 3 233 | 623 | 580 | 11 883 | 11 421 | 1 149 | 2 404 | 7 869 | 1 772 | 42 | 419 |
| *II* | P | 783 | 14 294 | 13 056 | 4 394 | 131 | 8 531 | 3 924 | 659 | 579 | 13 512 | 12 044 | 1 114 | 2 672 | 8 258 | 1 778 | 51 | 1 416 |
| *III* | P | 396 | 13 172 | 12 007 | 4 318 | 112 | 7 577 | 3 323 | 991 | 174 | 12 777 | 12 162 | 1 141 | 2 349 | 8 672 | 1 748 | 65 | 550 |
| *IV* | P | 3 870 | 17 556 | 12 147 | 4 351 | 128 | 7 667 | 3 347 | 1 086 | 4 324 | 13 686 | 13 002 | 1 972 | 2 592 | 8 438 | 1 913 | 63 | 621 |
| **22** *I* | P | 1 579 | 14 147 | 12 625 | 4 518 | 108 | 7 999 | 3 198 | 1 001 | 521 | 12 568 | 11 847 | 1 186 | 2 360 | 8 300 | 1 767 | 87 | 634 |
| *II* | P | -13 | 16 671 | 15 038 | 5 109 | 115 | 9 814 | 4 272 | 1 053 | 580 | 16 684 | 14 774 | 3 216 | 3 161 | 8 397 | 1 776 | 127 | 1 783 |
| *III* | P | 455 | 15 340 | 14 127 | 5 483 | 112 | 8 533 | 3 424 | 992 | 222 | 14 885 | 14 042 | 2 239 | 2 713 | 9 091 | 1 789 | 85 | 758 |
| *IV* | P | 1 483 | 21 023 | 15 599 | 6 712 | 116 | 8 771 | 3 428 | 1 005 | 4 419 | 19 540 | 18 709 | 5 927 | 3 222 | 9 560 | 1 873 | 85 | 746 |
| **23** *I* | P | -1 238 | 18 681 | 17 311 | 8 224 | 117 | 8 970 | 3 562 | 858 | 512 | 19 919 | 19 099 | 7 373 | 2 463 | 9 262 | 1 857 | 133 | 688 |

Véase la definición de las principales rúbricas en las notas al final del capítulo.

## 17. BALANZA DE PAGOS Y POSICIÓN DE INVERSIÓN INTERNACIONAL
### A) Balanza de pagos

### 17.5a Cuenta corriente. Renta de la inversión Detalle por categoría funcional

*Millones de euros*

| | | Ingresos | | | | | | Pagos | | | | |
|---|---|---|---|---|---|---|---|---|---|---|---|---|
| | | Total | Inversión directa | Inversión de cartera | Otra inversión | Reservas | Pro-memoria: Instrumentos de deuda | Total | Inversión directa | Inversión de cartera | Otra inversión | Pro-memoria: Instrumentos de deuda |
| | | 1=2+3+4+5 | 2 | 3 | 4 | 5 | 6 | 7=8+9+10 | 8 | 9 | 10 | 11 |
| **18** | | 56 713 | 39 512 | 13 986 | 2 333 | 883 | 12 326 | 60 489 | 30 879 | 26 294 | 3 316 | 24 948 |
| **19** | | 59 128 | 41 116 | 14 132 | 2 892 | 987 | 12 544 | 62 393 | 32 556 | 25 895 | 3 942 | 25 264 |
| **20** | P | 43 207 | 27 383 | 12 789 | 2 238 | 797 | 11 031 | 46 120 | 24 799 | 18 646 | 2 675 | 21 591 |
| **21** | P | 49 181 | 33 517 | 13 297 | 1 738 | 628 | 10 155 | 48 629 | 27 983 | 18 228 | 2 418 | 20 022 |
| **22** | P | 57 388 | 37 119 | 14 609 | 4 739 | 921 | 14 896 | 59 372 | 28 957 | 23 105 | 7 309 | 27 901 |
| **19** *II* | | 16 057 | 10 315 | 4 823 | 674 | 245 | 3 198 | 17 184 | 8 171 | 7 989 | 1 024 | 6 826 |
| *III* | | 14 305 | 10 135 | 3 258 | 663 | 250 | 3 065 | 14 774 | 8 176 | 5 645 | 952 | 6 117 |
| *IV* | | 14 271 | 10 345 | 3 002 | 675 | 249 | 3 188 | 16 178 | 8 092 | 7 162 | 923 | 6 284 |
| **20** *I* | P | 11 507 | 7 311 | 3 055 | 915 | 226 | 2 977 | 11 665 | 6 359 | 4 478 | 828 | 5 631 |
| *II* | P | 11 351 | 6 821 | 3 798 | 526 | 206 | 2 780 | 11 903 | 6 134 | 5 101 | 669 | 5 657 |
| *III* | P | 10 270 | 6 599 | 3 088 | 396 | 187 | 2 597 | 11 585 | 6 303 | 4 702 | 580 | 5 108 |
| *IV* | P | 10 078 | 6 651 | 2 849 | 401 | 178 | 2 677 | 10 966 | 6 004 | 4 365 | 598 | 5 195 |
| **21** *I* | P | 11 970 | 8 264 | 2 951 | 588 | 167 | 2 599 | 11 421 | 6 874 | 3 917 | 630 | 4 866 |
| *II* | P | 13 056 | 8 411 | 4 097 | 390 | 157 | 2 550 | 12 044 | 7 045 | 4 429 | 571 | 5 187 |
| *III* | P | 12 007 | 8 363 | 3 124 | 366 | 155 | 2 464 | 12 162 | 7 004 | 4 552 | 605 | 4 662 |
| *IV* | P | 12 147 | 8 478 | 3 125 | 394 | 150 | 2 543 | 13 002 | 7 059 | 5 330 | 612 | 5 306 |
| **22** *I* | P | 12 625 | 8 988 | 2 995 | 483 | 159 | 2 724 | 11 847 | 7 110 | 4 082 | 656 | 5 070 |
| *II* | P | 15 038 | 9 211 | 4 884 | 757 | 186 | 3 095 | 14 774 | 7 160 | 6 745 | 869 | 6 153 |
| *III* | P | 14 127 | 9 369 | 3 360 | 1 148 | 250 | 3 722 | 14 042 | 7 087 | 5 343 | 1 612 | 6 476 |
| *IV* | P | 15 599 | 9 551 | 3 371 | 2 351 | 326 | 5 354 | 18 709 | 7 601 | 6 936 | 4 173 | 10 202 |
| **23** *I* | P | 17 311 | 9 498 | 3 650 | 3 770 | 393 | 7 031 | 19 099 | 7 583 | 4 822 | 6 693 | 12 277 |

## 17. BALANZA DE PAGOS Y POSICIÓN DE INVERSIÓN INTERNACIONAL
### A) Balanza de pagos

### 17.6 Cuentas corriente y de capital. Detalle de renta secundaria y cuenta de capital

*Millones de euros*

| | | Renta secundaria | | | | | | | | | Cuenta de capital | | | | | |
|---|---|---|---|---|---|---|---|---|---|---|---|---|---|---|---|---|
| | | Saldo | Ingresos | | | | Pagos | | | | Saldo | Ingresos | | | Pagos | |
| | | | Total | Administraciones Públicas | | Resto de sectores | Total | Administraciones Públicas | | Resto de sectores | | Total | Del cual | | Total | Del cual |
| | | | | Del cual | | | | Del cual | | | | | Proced. de la UE | Act. no fin. no produc.(a) | | Act. no fin. no produc.(a) |
| | | | | Total | Proced. de la UE | | | Total | Con destino a la UE | | | | | | | |
| | | 1=2-6 | 2=3+5 | 3 | 4 | 5 | 6=7+9 | 7 | 8 | 9 | 10=11-14 | 11 | 12 | 13 | 14 | 15 |
| **19** | | -12 583 | 17 570 | 4 188 | 1 629 | 13 382 | 30 154 | 12 240 | 10 605 | 17 913 | 4 215 | 5 417 | 3 712 | 1 686 | 1 202 | 833 |
| **20** | P | -12 237 | 17 425 | 4 628 | 3 090 | 12 798 | 29 662 | 13 092 | 11 487 | 16 570 | 5 134 | 6 099 | 4 501 | 1 548 | 965 | 329 |
| **21** | P | -12 737 | 21 461 | 7 160 | 5 182 | 14 300 | 34 198 | 15 203 | 13 242 | 18 995 | 10 912 | 12 832 | 9 999 | 2 795 | 1 920 | 925 |
| **22** | P | -14 708 | 22 951 | 7 871 | 4 857 | 15 080 | 37 659 | 14 759 | 12 386 | 22 900 | 11 976 | 14 080 | 9 901 | 4 161 | 2 104 | ... |
| **19** *II* | | -2 206 | 4 506 | 1 165 | 267 | 3 341 | 6 712 | 2 213 | 1 812 | 4 500 | 841 | 1 009 | 642 | 363 | 168 | 66 |
| *III* | | -3 486 | 4 013 | 827 | 137 | 3 185 | 7 499 | 2 977 | 2 763 | 4 522 | 545 | 1 187 | 572 | 612 | 642 | 516 |
| *IV* | | -2 576 | 4 314 | 1 181 | 838 | 3 133 | 6 890 | 2 428 | 1 742 | 4 463 | 2 062 | 2 233 | 1 871 | 355 | 172 | 109 |
| **20** *I* | P | -3 874 | 4 317 | 784 | 243 | 3 532 | 8 190 | 3 909 | 3 623 | 4 281 | 741 | 825 | 467 | 345 | 84 | 43 |
| *II* | P | -2 466 | 4 015 | 892 | 445 | 3 122 | 6 481 | 2 943 | 2 506 | 3 538 | 723 | 967 | 670 | 295 | 244 | 31 |
| *III* | P | -2 747 | 3 577 | 695 | 202 | 2 882 | 6 324 | 2 264 | 1 831 | 4 060 | 893 | 1 121 | 575 | 525 | 228 | 137 |
| *IV* | P | -3 150 | 5 517 | 2 256 | 2 200 | 3 261 | 8 666 | 3 975 | 3 527 | 4 691 | 2 777 | 3 187 | 2 789 | 384 | 409 | 119 |
| **21** *I* | P | -3 899 | 5 056 | 863 | 346 | 4 193 | 8 955 | 4 651 | 4 324 | 4 304 | 1 060 | 1 388 | 916 | 469 | 327 | 153 |
| *II* | P | -3 683 | 4 044 | 858 | 289 | 3 185 | 7 727 | 2 979 | 2 457 | 4 747 | 1 779 | 1 971 | 1 218 | 747 | 191 | 171 |
| *III* | P | -2 886 | 4 551 | 1 341 | 656 | 3 210 | 7 437 | 2 895 | 2 587 | 4 542 | 3 000 | 3 433 | 2 559 | 849 | 432 | 237 |
| *IV* | P | -2 270 | 7 809 | 4 098 | 3 891 | 3 711 | 10 079 | 4 678 | 3 873 | 5 401 | 5 072 | 6 041 | 5 305 | 730 | 969 | 365 |
| **22** *I* | P | -3 428 | 5 420 | 1 109 | 403 | 4 311 | 8 848 | 3 943 | 3 351 | 4 904 | 1 146 | 1 763 | 834 | 925 | 616 | 384 |
| *II* | P | -4 228 | 5 374 | 1 867 | 944 | 3 507 | 9 602 | 3 817 | 3 283 | 5 786 | 2 526 | 2 689 | 1 748 | 936 | 162 | 64 |
| *III* | P | -4 295 | 5 076 | 1 947 | 1 085 | 3 129 | 9 371 | 3 737 | 3 354 | 5 634 | 3 152 | 3 666 | 2 665 | 997 | 514 | 406 |
| *IV* | P | -2 757 | 7 081 | 2 948 | 2 425 | 4 132 | 9 838 | 3 262 | 2 398 | 6 576 | 5 151 | 5 963 | 4 654 | 1 303 | 812 | ... |
| **23** *I* | P | -1 981 | 6 677 | 1 520 | 742 | 5 158 | 8 658 | 3 053 | 2 427 | 5 604 | 2 757 | 3 850 | 1 987 | 1 860 | 1 093 | ... |

a. Los activos no financieros no producidos recogen las transacciones relacionadas con activos que puedan utilizarse o necesitarse para la producción de bienes y servicios, pero que en sí no han sido producidos como, por ejemplo, marcas registradas, concesiones, etc. y arrendamientos u otros contratos transferibles.

Véase la definición de las principales rúbricas en las notas al final del capítulo.

## 17. BALANZA DE PAGOS Y POSICION DE INVERSION INTERNACIONAL
### A) Balanza de pagos

## 17.6a. Cuenta corriente. Renta secundaria
### Remesas de trabajadores. Pagos. Principales países

*Actualización marzo 2023* — *Millones de euros*

| | 2019 | 2020 | 2021 | 2022 | |
|---|---|---|---|---|---|
| TOTAL MUNDIAL | 8 204 | 7 984 | 9 137 | 10 183 | TOTAL WORLD |
| Europa | 1 042 | 961 | 997 | 1 039 | Europe |
| UE-27 | 879 | 800 | 827 | 888 | EU-27 |
| Rumanía | 425 | 362 | 359 | 337 | Romania |
| África | 1 543 | 1 666 | 2 130 | 2 332 | Africa |
| Marruecos | 757 | 827 | 1 261 | 1 322 | Morocco |
| Senegal | 411 | 366 | 418 | 452 | Senegal |
| Ámerica | 4 934 | 4 659 | 5 097 | 5 707 | America |
| Bolivia | 481 | 438 | 504 | 527 | Bolivia |
| Colombia | 1 102 | 1 089 | 1 107 | 1 297 | Colombia |
| Ecuador | 860 | 784 | 853 | 890 | Ecuador |
| Honduras | 390 | 426 | 458 | 477 | Honduras |
| Nicaragua | 242 | 288 | 306 | 305 | Nicaragua |
| Paraguay | 357 | 338 | 376 | 442 | Paraguay |
| Perú | 342 | 307 | 336 | 418 | Peru |
| República Dominicana | 588 | 545 | 590 | 646 | Dominican Republic |
| Asia | 683 | 696 | 911 | 1 104 | Asia |
| Pakistán | 277 | 330 | 438 | 509 | Pakistan |
| Oceanía y regiones polares | 1 | 1 | 1 | 1 | Oceania and polar regions |

*2023 March update* — *EUR millions*

## 17.6a. Current account. Secondary income.
### Workers' remittances. Debits. Main countries

## 17. BALANCE OF PAYMENTS AND INTERNATIONAL INVESTMENT POSITION
### A) Balance of payments

a. La composición de las zonas económicas se detalla en las notas al final del capítulo./ The composition of economic areas is detailed in the notes at the end of the chapter.
b. La diferencia entre los importes asignados al total mundial y la suma de las zonas geográficas corresponde a información que ha quedado indeterminada geográficamente y a las cantidades de organismos internacionales distintos de los de la Unión Europea. La existencia de información indeterminada geográficamente también puede provocar que los totales por continente no coincidan con la suma de sus partes cuando estos se desglosan. / The difference between the amount assigned to the world total and the sum of the amounts for all the geographical areas is due to data without a geographical assignation and data from international institutions other than European Union. The presence of information without geographical assignation may also promote that the total amount for continents are not necessarily equal to the sum of their components.

## 17. BALANZA DE PAGOS Y POSICIÓN DE INVERSIÓN INTERNACIONAL
### A) Balanza de pagos

### 17.7 Cuenta financiera
### Detalle por categoría funcional

*Millones de euros*

| | | Total | Inversión directa | | | Inversión de cartera incluido Banco de España | | | Otra inversión incluido Banco de España | | | Derivados financieros incluido Banco de España | Reservas |
|---|---|---|---|---|---|---|---|---|---|---|---|---|---|
| | | | Total | Activos | Pasivos | Total | Activos | Pasivos | Total | Activos | Pasivos | | |
| | | 1=2+5+8+11+12 | 2=3-4 | 3 | 4 | 5=6-7 | 6 | 7 | 8=9-10 | 9 | 10 | 11 | 12 |
| **19** | | 25 827 | 7 951 | 30 868 | 22 917 | -49 737 | 33 283 | 83 020 | 74 046 | 73 494 | -552 | -7 106 | 674 |
| **20** | P | 9 060 | 17 657 | 49 801 | 32 144 | 74 609 | 91 667 | 17 058 | -75 527 | 25 619 | 101 146 | -7 333 | -346 |
| **21** | P | 23 507 | -16 917 | 19 519 | 36 436 | 36 168 | 105 043 | 68 875 | -9 016 | 47 738 | 56 754 | 2 957 | 10 315 |
| **22** | P | 23 765 | 1 305 | 41 061 | 39 756 | 42 993 | 54 838 | 11 845 | -26 971 | 70 336 | 97 307 | 2 018 | 4 419 |
| **22** *E-A* | P | 7 561 | 1 596 | 17 915 | 16 319 | 50 344 | 33 772 | -16 572 | -44 564 | 22 643 | 67 206 | 290 | -105 |
| **23** *E-A* | A | 13 899 | 501 | 8 953 | 8 452 | 29 427 | 33 835 | 4 407 | -15 819 | -2 864 | 12 955 | -2 411 | 2 201 |
| **22** *Ene* | P | -6 322 | -734 | 2 415 | 3 148 | 16 569 | 11 314 | -5 256 | -22 991 | -8 325 | 14 667 | 288 | 546 |
| *Feb* | P | 2 999 | 1 138 | 5 463 | 4 325 | 9 538 | 10 376 | 838 | -6 848 | 7 405 | 14 253 | -502 | -327 |
| *Mar* | P | 6 321 | 158 | 6 561 | 6 403 | -1 426 | 1 594 | 3 020 | 6 267 | 30 239 | 23 972 | 1 528 | -206 |
| *Abr* | P | 4 563 | 1 034 | 3 476 | 2 443 | 25 662 | 10 488 | -15 174 | -20 991 | -6 676 | 14 315 | -1 024 | -118 |
| *May* | P | 6 572 | -708 | 5 580 | 6 288 | 2 133 | 2 914 | 780 | 3 867 | 3 040 | -828 | 934 | 345 |
| *Jun* | P | -823 | 632 | 1 874 | 1 242 | -7 413 | 5 584 | 12 997 | 5 389 | 14 821 | 9 432 | 574 | -5 |
| *Jul* | P | -1 944 | 524 | 4 172 | 3 647 | 1 471 | 622 | -850 | -6 237 | -7 511 | -1 274 | 1 664 | 634 |
| *Ago* | P | 5 959 | -2 644 | 3 645 | 6 289 | -2 730 | 866 | 3 595 | 11 417 | -482 | -11 899 | -1 085 | 1 001 |
| *Sep* | P | -97 | -1 870 | -2 839 | -969 | -8 417 | 6 166 | 14 583 | 8 733 | 22 123 | 13 390 | 319 | 1 137 |
| *Oct* | P | -769 | 2 421 | 3 387 | 965 | 11 449 | 3 814 | -7 635 | -13 314 | -8 229 | 5 085 | -1 482 | 157 |
| *Nov* | P | 1 001 | 7 057 | 8 807 | 1 750 | -4 861 | 199 | 5 060 | -3 630 | 13 915 | 17 544 | 1 809 | 625 |
| *Dic* | P | 6 306 | -5 704 | -1 480 | 4 224 | 1 016 | 903 | -113 | 11 367 | 10 018 | -1 350 | -1 004 | 631 |
| **23** *Ene* | P | 2 320 | 2 835 | 7 239 | 4 404 | 8 299 | 7 877 | -422 | -7 568 | -17 985 | -10 417 | -1 007 | -239 |
| *Feb* | P | -2 241 | -1 211 | 855 | 2 066 | 1 101 | 12 433 | 11 332 | -3 355 | -4 423 | -1 068 | -849 | 2 075 |
| *Mar* | P | 7 666 | -2 751 | 312 | 3 063 | 12 841 | 5 172 | -7 670 | -1 817 | 15 454 | 17 271 | -729 | 122 |
| *Abr* | A | 6 155 | 1 628 | 547 | -1 082 | 7 186 | 8 352 | 1 166 | -3 078 | 4 090 | 7 169 | 174 | 244 |

Véase la definición de las principales rúbricas en las notas al final del capítulo.

## 17. BALANZA DE PAGOS Y POSICIÓN DE INVERSIÓN INTERNACIONAL
### A) Balanza de pagos

### 17.8 Cuenta financiera
### Variación neta de activos
### Detalle por sector institucional

*Millones de euros*

| | | Inversión directa | | | Inversión de cartera | | | | | Otra inversión | | | | |
|---|---|---|---|---|---|---|---|---|---|---|---|---|---|---|
| | | Total | Otras instituciones financieras monetarias | Otros sectores residentes | Total | Banco de España | Otras instituciones financieras monetarias | Adminis-traciones Públicas | Otros sectores residentes | Total | Banco de España | Otras instituciones financieras monetarias | Adminis-traciones Públicas | Otros sectores residentes |
| | | 1=2+3 | 2 | 3 | 4=5 a 8 | 5 | 6 | 7 | 8 | 9=10 a 13 | 10 | 11 | 12 | 13 |
| **19** | | 30 868 | 8 498 | 22 370 | 33 283 | 226 | 7 412 | 663 | 24 982 | 73 494 | 10 664 | 52 698 | -1 021 | 11 153 |
| **20** | P | 49 801 | 10 679 | 39 123 | 91 667 | 26 008 | 19 902 | 940 | 44 817 | 25 619 | 6 279 | 14 726 | 1 642 | 2 973 |
| **21** | P | 19 519 | 2 073 | 17 446 | 105 043 | 33 744 | 1 058 | 829 | 69 412 | 47 738 | 15 052 | 33 139 | -5 388 | 4 934 |
| **22** | P | 41 061 | 6 655 | 34 406 | 54 838 | 8 030 | 22 212 | 685 | 23 912 | 70 336 | 12 594 | 45 510 | 739 | 11 493 |
| **22** *E-A* | P | 17 915 | 3 817 | 14 098 | 33 772 | 6 480 | 13 999 | 158 | 13 134 | 22 643 | 7 591 | 12 948 | -195 | 2 298 |
| **23** *E-A* | A | 8 953 | 2 373 | 6 580 | 33 835 | -260 | 14 691 | 200 | 19 203 | -2 864 | -757 | 677 | -600 | -2 185 |
| **22** *Ene* | P | 2 415 | 1 245 | 1 170 | 11 314 | 2 287 | 5 834 | -93 | 3 286 | -8 325 | 1 580 | -8 871 | -100 | -934 |
| *Feb* | P | 5 463 | 1 275 | 4 187 | 10 376 | 2 122 | 4 824 | 163 | 3 267 | 7 405 | 2 433 | 4 997 | -36 | 10 |
| *Mar* | P | 6 561 | 754 | 5 807 | 1 594 | 1 021 | 1 021 | 90 | -538 | 30 239 | 2 438 | 26 556 | -17 | 1 262 |
| *Abr* | P | 3 476 | 543 | 2 933 | 10 488 | 1 049 | 2 320 | -2 | 7 120 | -6 676 | 1 139 | -9 734 | -42 | 1 960 |
| *May* | P | 5 580 | 795 | 4 785 | 2 914 | 914 | 88 | 53 | 1 859 | 3 040 | 1 871 | -463 | 12 | 1 619 |
| *Jun* | P | 1 874 | 298 | 1 576 | 5 584 | 545 | 2 508 | 110 | 2 420 | 14 821 | 901 | 11 946 | 178 | 1 796 |
| *Jul* | P | 4 172 | 333 | 3 839 | 622 | 126 | 2 450 | 443 | -2 397 | -7 511 | 189 | -6 197 | -18 | -1 484 |
| *Ago* | P | 3 645 | 956 | 2 689 | 866 | -338 | -1 107 | 13 | 2 297 | -482 | -733 | -65 | 3 | 313 |
| *Sep* | P | -2 839 | -1 427 | -1 412 | 6 166 | -127 | 3 061 | -8 | 3 240 | 22 123 | 394 | 18 393 | 565 | 2 772 |
| *Oct* | P | 3 387 | 1 337 | 2 050 | 3 814 | -1 070 | 5 756 | 11 | -883 | -8 229 | 1 428 | -8 813 | -1 | -844 |
| *Nov* | P | 8 807 | 1 297 | 7 511 | 199 | 389 | 541 | 4 | -735 | 13 915 | 289 | 9 066 | 19 | 4 541 |
| *Dic* | P | -1 480 | -752 | -728 | 903 | 1 110 | -5 085 | -98 | 4 975 | 10 018 | 664 | 8 695 | 176 | 483 |
| **23** *Ene* | P | 7 239 | 1 660 | 5 579 | 7 877 | 162 | 3 052 | 60 | 4 604 | -17 985 | -370 | -13 229 | -493 | -3 893 |
| *Feb* | P | 855 | 863 | -8 | 12 433 | 226 | 5 315 | 143 | 6 749 | -4 423 | -1 772 | -3 635 | -8 | 991 |
| *Mar* | P | 312 | -1 337 | 1 650 | 5 172 | -352 | 1 315 | 88 | 4 120 | 15 454 | -89 | 13 352 | -135 | 2 326 |
| *Abr* | A | 547 | 1 187 | -641 | 8 352 | -296 | 5 009 | -91 | 3 730 | 4 090 | 1 475 | 4 189 | 36 | -1 609 |

Véase la definición de las principales rúbricas en las notas al final del capítulo.

## 17. BALANZA DE PAGOS Y POSICIÓN DE INVERSIÓN INTERNACIONAL
### A) Balanza de pagos

### 17.9 Cuenta financiera. Inversión directa y de cartera
### Variación neta de activos
### IFM y Administraciones Públicas

*Millones de euros*

| | | Inversión directa | Inversión de cartera | | | | | | | | | |
|---|---|---|---|---|---|---|---|---|---|---|---|---|
| | | IFM | Banco de España | | | Otras instituciones financieras monetarias | | | | | Administraciones Públicas | |
| | | Total | Títulos de deuda (a) | | | Total | Participaciones de capital y en fondos de inversión | Títulos de deuda (a) | | | Total | del cual: |
| | | | Total | Largo plazo | Corto plazo | | | Total | Largo plazo | Corto plazo | | Títulos de deuda a largo plazo |
| | | 1 | 2=3+4 | 3 | 4 | 5=6+7 | 6 | 7=8+9 | 8 | 9 | 10 | 11 |
| **18** | | 10 835 | 8 681 | 8 681 | - | 13 526 | 450 | 13 075 | 11 680 | 1 395 | 712 | 709 |
| **19** | | 8 498 | 226 | -472 | 698 | 7 412 | 4 871 | 2 541 | 2 901 | -360 | 663 | 647 |
| **20** | P | 10 679 | 26 008 | 26 308 | -300 | 19 902 | 4 791 | 15 112 | 15 236 | -124 | 940 | 824 |
| **21** | P | 2 073 | 33 344 | 32 291 | 1 054 | 1 058 | 3 453 | -2 395 | -1 552 | -844 | 829 | 912 |
| **22** | P | 6 655 | 8 030 | 9 488 | -1 457 | 22 212 | -8 765 | 30 976 | 29 998 | 979 | 685 | 494 |
| **19** *II* | | 3 984 | 359 | 60 | 299 | 7 893 | 218 | 7 675 | 6 623 | 1 052 | 227 | 223 |
| *III* | | 3 566 | -765 | -765 | -0 | -4 525 | 1 086 | -5 611 | -4 588 | -1 023 | 167 | 164 |
| *IV* | | -1 453 | 1 652 | 1 653 | -0 | 3 161 | 1 477 | 1 684 | 3 175 | -1 491 | -8 | -12 |
| **20** *I* | P | 3 108 | 2 560 | 2 960 | -400 | 3 910 | 166 | 3 744 | 2 281 | 1 463 | 74 | 70 |
| *II* | P | 1 717 | 12 631 | 12 686 | -54 | 5 046 | -1 145 | 6 191 | 5 484 | 707 | 476 | 372 |
| *III* | P | 2 548 | 3 935 | 3 735 | 200 | 1 759 | 2 123 | -363 | 536 | -899 | 249 | 242 |
| *IV* | P | 3 306 | 6 882 | 6 927 | -45 | 9 186 | 3 646 | 5 540 | 6 935 | -1 395 | 141 | 141 |
| **21** *I* | P | 1 671 | 8 968 | 9 168 | -200 | 7 468 | 666 | 6 802 | 5 169 | 1 633 | 320 | 312 |
| *II* | P | -5 688 | 8 110 | 8 105 | 4 | 1 224 | 2 992 | -1 768 | -2 116 | 348 | 586 | 681 |
| *III* | P | 3 742 | 7 707 | 7 891 | -184 | -7 584 | 970 | -8 553 | -9 153 | 599 | 105 | 102 |
| *IV* | P | 2 348 | 8 560 | 7 126 | 1 434 | -51 | -1 174 | 1 123 | 4 547 | -3 424 | -182 | -183 |
| **22** *I* | P | 3 274 | 5 431 | 5 006 | 425 | 11 679 | -4 868 | 16 547 | 15 933 | 614 | 160 | 112 |
| *II* | P | 1 637 | 2 509 | 3 669 | -1 160 | 4 916 | -4 324 | 9 240 | 7 816 | 1 424 | 161 | 134 |
| *III* | P | -138 | -339 | 384 | -722 | 4 404 | -812 | 5 216 | 5 577 | -361 | 448 | 399 |
| *IV* | P | 1 882 | 429 | 429 | - | 1 212 | 1 239 | -27 | 671 | -698 | -83 | -150 |
| **23** *I* | P | 1 186 | 36 | 36 | - | 9 682 | 1 364 | 8 319 | 6 587 | 1 732 | 291 | 56 |

Véase la definición de las principales rúbricas en las notas al final del capítulo.
-: Cantidad igual a cero
a. Los títulos de deuda se clasifican como de corto plazo (menos de un año) y de largo plazo (un año o más).

## 17. BALANZA DE PAGOS Y POSICIÓN DE INVERSIÓN INTERNACIONAL
### A) Balanza de pagos

### 17.10 Cuenta financiera. Inversión directa y de cartera
### Variación neta de activos
### Otros sectores residentes

*Millones de euros*

| | | Otros sectores residentes | | | | | | | | | |
|---|---|---|---|---|---|---|---|---|---|---|---|
| | | Inversión directa | | | | Inversión de cartera | | | | | |
| | | Total | del cual: IFNM | Participaciones de capital | Instrumentos de deuda | Total | del cual: IFNM | Participaciones de capital y en fondos de inversión | Títulos de deuda (a) | | |
| | | | | | | | | | Total | Largo plazo | Corto plazo |
| | | 1=3+4 | 2 | 3 | 4 | 5=7+8 | 6 | 7 | 8=9+10 | 9 | 10 |
| **18** | | 20 973 | 4 474 | 21 152 | -179 | 33 071 | 31 457 | 14 548 | 18 523 | 14 785 | 3 738 |
| **19** | | 22 370 | 3 480 | 4 268 | 18 102 | 24 982 | 18 953 | 13 713 | 11 269 | 12 487 | -1 218 |
| **20** | P | 39 123 | -1 995 | 22 744 | 16 378 | 44 817 | 24 798 | 33 887 | 10 930 | 10 383 | 547 |
| **21** | P | 17 446 | 225 | 11 099 | 6 347 | 69 412 | 45 426 | 55 871 | 13 540 | 11 336 | 2 205 |
| **22** | P | 34 406 | 1 902 | 28 261 | 6 144 | 23 912 | 17 123 | -17 622 | 41 533 | 33 937 | 7 597 |
| **19** *II* | | 9 975 | 684 | 5 540 | 4 435 | 7 140 | 5 042 | 3 457 | 3 683 | 3 712 | -29 |
| *III* | | 4 889 | 2 479 | 6 520 | -1 631 | 9 330 | 7 162 | 2 006 | 7 324 | 7 655 | -332 |
| *IV* | | -2 438 | -1 760 | -14 511 | 12 073 | 11 195 | 7 925 | 9 540 | 1 655 | 2 094 | -440 |
| **20** *I* | P | 10 470 | 1 793 | 13 686 | -3 217 | 8 463 | 4 135 | 3 164 | 5 300 | 5 025 | 275 |
| *II* | P | 7 476 | 2 284 | 8 254 | -777 | 13 453 | 8 354 | 10 582 | 2 871 | 2 602 | 269 |
| *III* | P | 14 053 | 328 | 10 242 | 3 811 | 9 790 | 6 439 | 5 880 | 3 909 | 2 775 | 1 134 |
| *IV* | P | 7 123 | -6 400 | -9 438 | 16 561 | 13 111 | 5 871 | 14 262 | -1 151 | -19 | -1 132 |
| **21** *I* | P | 8 048 | 930 | 6 593 | 1 455 | 22 947 | 14 551 | 16 649 | 6 298 | 4 422 | 1 876 |
| *II* | P | 20 060 | 1 118 | 12 982 | 7 078 | 20 189 | 13 544 | 15 937 | 4 253 | 2 705 | 1 548 |
| *III* | P | -687 | 16 | -5 536 | 4 849 | 9 927 | 5 896 | 8 415 | 1 512 | 1 580 | -67 |
| *IV* | P | -9 975 | -1 839 | -2 940 | -7 035 | 16 348 | 11 435 | 14 871 | 1 477 | 2 629 | -1 152 |
| **22** *I* | P | 11 165 | 1 569 | 10 455 | 709 | 6 014 | 5 799 | -5 675 | 11 689 | 8 661 | 3 028 |
| *II* | P | 9 293 | 607 | 6 487 | 2 806 | 11 399 | 5 157 | 705 | 10 695 | 6 878 | 3 817 |
| *III* | P | 5 116 | -298 | 5 977 | -861 | 3 140 | 4 704 | -6 398 | 9 538 | 7 359 | 2 179 |
| *IV* | P | 8 832 | 23 | 5 342 | 3 490 | 3 358 | 1 463 | -6 254 | 9 612 | 11 039 | -1 427 |
| **23** *I* | P | 7 221 | 1 870 | 1 995 | 5 226 | 15 473 | 7 658 | 3 511 | 11 961 | 9 821 | 2 140 |

Véase la definición de las principales rúbricas en las notas al final del capítulo.
a. Los títulos de deuda se clasifican como de corto plazo (menos de un año) y de largo plazo (un año o más).

## 17. BALANZA DE PAGOS Y POSICIÓN DE INVERSIÓN INTERNACIONAL
### A) Balanza de pagos

### 17.11 Cuenta financiera. Otra inversión
**Variación neta de activos**
**Detalle por sector institucional**

*Millones de euros*

| | | Total | Administraciones Públicas | | | | Otros sectores residentes | | | | | Instituciones financieras monetarias | | | | | |
|---|---|---|---|---|---|---|---|---|---|---|---|---|---|---|---|---|---|
| | | | Total | Préstamos | Efectivo y depósitos | Otros activos financieros (a) | Total | del cual: IFNM | Préstamos | Efectivo y depósitos | Otros activos financieros (a) | Total | Banco de España | Otras instituciones financieras y monetarias: Total | Préstamos | Efectivo y depósitos | Otros activos financieros (a) |
| | | 1=2+6+11 | 2=3a5 | 3 | 4 | 5 | 6=8a10 | 7 | 8 | 9 | 10 | 11=12+13 | 12 | 13=14a16 | 14 | 15 | 16 |
| **18** | | 63 149 | 664 | -44 | 1 | 707 | 10 139 | 1 777 | 738 | 3 885 | 5 516 | 52 346 | 19 162 | 33 184 | 7 442 | 23 552 | 2 191 |
| **19** | | 73 494 | -1 021 | -385 | -570 | -67 | 11 153 | 3 379 | -2 150 | 8 925 | 4 378 | 63 363 | 10 664 | 52 698 | 18 504 | 30 368 | 3 826 |
| **20** | P | 25 619 | 1 642 | -105 | -76 | 1 822 | 2 973 | 3 578 | 548 | 1 087 | 1 338 | 21 004 | 6 279 | 14 726 | 1 094 | 13 287 | 345 |
| **21** | P | 47 738 | -5 388 | -95 | -454 | -4 838 | 4 934 | -1 988 | 554 | -11 | 4 391 | 48 192 | 15 052 | 33 139 | 14 290 | 16 881 | 1 968 |
| **22** | P | 70 336 | 739 | -51 | 775 | 16 | 11 493 | 2 220 | -892 | 3 579 | 8 806 | 58 104 | 12 594 | 45 510 | 16 345 | 23 921 | 5 244 |
| **19** *II* | | 16 057 | -414 | -99 | -73 | -243 | -88 | 869 | -1 910 | 830 | 991 | 16 560 | 3 937 | 12 623 | 2 363 | 7 251 | 3 009 |
| *III* | | 2 702 | 168 | 30 | -24 | 163 | 729 | 403 | -39 | 1 495 | -728 | 1 805 | 6 423 | -4 618 | 1 223 | -7 750 | 1 910 |
| *IV* | | 26 020 | 1 496 | -245 | -147 | 1 888 | 8 993 | 760 | -292 | 2 553 | 6 732 | 15 531 | 4 132 | 11 398 | 12 062 | 5 752 | -6 415 |
| **20** *I* | P | 49 938 | -1 909 | -33 | -58 | -1 818 | -5 159 | 2 353 | -98 | 1 883 | -6 944 | 57 006 | 5 439 | 51 567 | 5 044 | 42 009 | 4 514 |
| *II* | P | 11 872 | 437 | -42 | 268 | 211 | 3 339 | 443 | 179 | 2 296 | 864 | 8 096 | -2 499 | 10 595 | -1 330 | 10 674 | 1 250 |
| *III* | P | -23 984 | 312 | -21 | -6 | 339 | 2 837 | 2 028 | -8 | 1 271 | 1 575 | -27 134 | 1 537 | -28 671 | 76 | -21 294 | -7 453 |
| *IV* | P | -12 206 | 2 801 | -9 | -279 | 3 089 | 1 956 | -1 246 | 476 | -4 364 | 5 843 | -16 963 | 1 802 | -18 765 | -2 697 | -18 102 | 2 033 |
| **21** *I* | P | 2 005 | -1 383 | -30 | 11 | -1 364 | 219 | 377 | -137 | 2 259 | -1 903 | 3 169 | 2 875 | 294 | -847 | 1 720 | -580 |
| *II* | P | 21 023 | 119 | 3 | -227 | 343 | 480 | 2 002 | -250 | 933 | -204 | 20 424 | 3 523 | 16 901 | -509 | 17 645 | -235 |
| *III* | P | -449 | -3 947 | -64 | -42 | -3 841 | -4 711 | -5 115 | -50 | -4 696 | 35 | 8 209 | 4 632 | 3 577 | 5 532 | -3 272 | 1 317 |
| *IV* | P | 25 159 | -177 | -5 | -196 | 24 | 8 946 | 748 | 991 | 1 492 | 6 463 | 16 389 | 4 022 | 12 367 | 10 113 | 789 | 1 465 |
| **22** *I* | P | 29 319 | -153 | -89 | -54 | -10 | 338 | -69 | -617 | 1 093 | -138 | 29 134 | 6 452 | 22 682 | 3 116 | 18 198 | 1 368 |
| *II* | P | 11 184 | 148 | 27 | 118 | 3 | 5 375 | 1 306 | -156 | -432 | 5 964 | 5 661 | 3 912 | 1 750 | 679 | -778 | 1 848 |
| *III* | P | 14 130 | 550 | 1 | 550 | -0 | 1 600 | -38 | 159 | 1 927 | -486 | 11 979 | -151 | 12 130 | 2 207 | -1 386 | 11 309 |
| *IV* | P | 15 703 | 194 | 9 | 161 | 24 | 4 180 | 1 021 | -278 | 991 | 3 467 | 11 330 | 2 381 | 8 949 | 10 343 | 7 887 | -9 282 |
| **23** *I* | P | -6 955 | -636 | -22 | -679 | 65 | -575 | -51 | 168 | 1 379 | -2 122 | -5 743 | -2 232 | -3 511 | -9 402 | 9 212 | -3 321 |

a. Se incluyen dentro de los otros activos y pasivos financieros otras participaciones en el capital que no adoptan la forma de valores y no se incluyen en la inversión de cartera (este es el caso de algunas participaciones en organizaciones internacionales), créditos y anticipos comerciales, otras cuentas pendientes de cobro/pago, los seguros, planes de pensiones y sistemas de garantías normalizadas y las asignaciones de derechos especiales de giro.

## 17. BALANZA DE PAGOS Y POSICIÓN DE INVERSIÓN INTERNACIONAL
### A) Balanza de pagos

### 17.12 Cuenta financiera
**Variación neta de pasivos**
**Detalle por sector institucional**

*Millones de euros*

| | | Inversión directa | | | Inversión de cartera | | | | Otra inversión | | | | |
|---|---|---|---|---|---|---|---|---|---|---|---|---|---|
| | | Total | Otras instituciones financieras monetarias | Otros sectores residentes | Total | Otras instituciones financieras monetarias | Administraciones Públicas | Otros sectores residentes | Total | Banco de España | Otras instituciones financieras monetarias | Administraciones Públicas | Otros sectores residentes |
| | | 1=2+3 | 2 | 3 | 4=5+6+7 | 5 | 6 | 7 | 8=9 a 12 | 9 | 10 | 11 | 12 |
| **19** | | 22 917 | -4 237 | 27 154 | 83 020 | 17 618 | 56 380 | 9 022 | -552 | -4 216 | 1 317 | -1 444 | 3 790 |
| **20** | P | 32 144 | 5 061 | 27 083 | 17 058 | 8 794 | -3 754 | 12 018 | 101 146 | 113 387 | -22 128 | 8 762 | 1 124 |
| **21** | P | 36 436 | 3 101 | 33 335 | 68 875 | 22 008 | 26 018 | 20 849 | 56 754 | 43 077 | -5 868 | 18 969 | 577 |
| **22** | P | 39 756 | 4 393 | 35 363 | 11 845 | 12 065 | 8 562 | -8 782 | 97 307 | -7 828 | 92 897 | 2 271 | 9 966 |
| **22** *E-A* | P | 16 319 | 1 039 | 15 281 | -16 572 | -13 307 | -159 | -3 107 | 67 206 | -8 747 | 64 775 | 8 520 | 2 658 |
| **23** *E-A* | A | 8 452 | 1 323 | 7 129 | 4 407 | 5 090 | 7 013 | -7 696 | 12 955 | -62 596 | 65 030 | 10 426 | 95 |
| **22** *Ene* | P | 3 148 | 178 | 2 970 | -5 256 | -6 571 | -144 | 1 459 | 14 667 | -4 494 | 20 832 | -206 | -1 466 |
| *Feb* | P | 4 325 | 108 | 4 217 | 838 | -4 099 | 8 576 | -3 639 | 14 253 | 5 519 | 7 412 | -352 | 1 673 |
| *Mar* | P | 6 403 | 239 | 6 164 | 3 020 | 211 | 2 676 | 134 | 23 972 | 21 445 | 972 | -534 | 2 089 |
| *Abr* | P | 2 443 | 514 | 1 929 | -15 174 | -2 847 | -11 266 | -1 061 | 14 315 | -31 216 | 35 558 | 9 612 | 361 |
| *May* | P | 6 288 | 1 013 | 5 275 | 780 | 3 111 | 974 | -3 304 | -828 | 21 633 | -14 838 | -9 101 | 1 478 |
| *Jun* | P | 1 242 | 272 | 970 | 12 997 | 389 | 9 421 | 3 186 | 9 432 | -8 983 | 14 645 | -766 | 4 536 |
| *Jul* | P | 3 647 | 267 | 3 381 | -850 | -1 723 | -1 258 | 2 132 | -1 274 | -21 189 | 6 453 | 15 367 | -1 906 |
| *Ago* | P | 6 289 | 492 | 5 797 | 3 595 | 2 682 | 343 | 571 | -11 899 | 5 015 | -13 586 | -2 446 | -881 |
| *Sep* | P | -969 | -397 | -572 | 14 583 | 9 177 | 7 476 | -2 070 | 13 390 | -11 328 | 19 049 | -819 | 6 488 |
| *Oct* | P | 965 | 540 | 425 | -7 635 | 549 | -5 856 | -2 328 | 5 085 | -3 308 | 8 563 | 133 | -303 |
| *Nov* | P | 1 750 | 878 | 871 | 5 060 | 6 974 | -2 398 | 484 | 17 544 | -16 297 | 30 324 | 288 | 3 230 |
| *Dic* | P | 4 224 | 289 | 3 935 | -113 | 4 214 | 18 | -4 345 | -1 350 | 35 376 | -22 487 | -8 905 | -5 334 |
| **23** *Ene* | P | 4 404 | 591 | 3 813 | -422 | 9 126 | -9 425 | -123 | -10 417 | -24 681 | 14 059 | -594 | 799 |
| *Feb* | P | 2 066 | 321 | 1 745 | 11 332 | 1 910 | 13 562 | -4 140 | -1 068 | -25 679 | 26 071 | -825 | -635 |
| *Mar* | P | 3 063 | 444 | 2 619 | -7 670 | -7 243 | 1 860 | -2 287 | 17 271 | -5 866 | 19 652 | 5 045 | -1 560 |
| *Abr* | A | -1 082 | -34 | -1 048 | 1 166 | 1 296 | 1 017 | -1 147 | 7 169 | -6 370 | 5 249 | 6 800 | 1 490 |

Véase la definición de las principales rúbricas en las notas al final del capítulo.

## 17. BALANZA DE PAGOS Y POSICIÓN DE INVERSIÓN INTERNACIONAL
### A) Balanza de pagos

### 17.13 Cuenta financiera. Inversión directa y de cartera
### Variación neta de pasivos
### IFM y Administraciones Públicas

*Millones de euros*

| | | Instituciones financieras monetarias | | | | | | Administraciones Públicas | | |
|---|---|---|---|---|---|---|---|---|---|---|
| | | Inversión directa | Inversión de cartera | | | | | Inversión de cartera | | |
| | | Total | Total | Participaciones de capital y en fondos de inversión | Títulos de deuda (a) | | | Títulos de deuda (a) | | |
| | | | | | Total | Largo plazo | Corto plazo | Total | Largo plazo | Corto plazo |
| | | 1 | 2=3+4 | 3 | 4=5+6 | 5 | 6 | 7=8+9 | 8 | 9 |
| **18** | | 3 866 | 6 061 | -4 593 | 10 654 | 9 118 | 1 537 | 37 386 | 47 559 | -10 173 |
| **19** | | -4 237 | 17 618 | 1 842 | 15 776 | 15 842 | -66 | 56 380 | 60 669 | -4 289 |
| **20** | P | 5 061 | 8 794 | 548 | 8 247 | 6 375 | 1 871 | -3 754 | -12 965 | 9 211 |
| **21** | P | 3 101 | 22 007 | 1 485 | 20 522 | 12 010 | 8 512 | 26 018 | 22 590 | 3 428 |
| **22** | P | 4 393 | 12 065 | -3 319 | 15 385 | 15 673 | -289 | 8 562 | 36 718 | -28 157 |
| **19** *II* | | -142 | 569 | 683 | -114 | -1 030 | 916 | 28 499 | 32 478 | -3 979 |
| *III* | | 167 | 8 945 | 759 | 8 187 | 8 827 | -640 | 13 373 | 13 505 | -132 |
| *IV* | | -5 379 | 6 274 | 22 | 6 252 | 5 211 | 1 041 | 2 303 | -952 | 3 256 |
| **20** *I* | P | 4 445 | 6 335 | -142 | 6 477 | 3 959 | 2 519 | 22 996 | 21 506 | 1 490 |
| *II* | P | -259 | 3 557 | -589 | 4 146 | 1 752 | 2 393 | 1 165 | -7 984 | 9 149 |
| *III* | P | 1 055 | -1 439 | -193 | -1 245 | 1 978 | -3 223 | -4 415 | -8 797 | 4 382 |
| *IV* | P | -180 | 341 | 1 473 | -1 131 | -1 314 | 182 | -23 500 | -17 690 | -5 810 |
| **21** *I* | P | 1 093 | 7 532 | 1 217 | 6 315 | 2 195 | 4 120 | 24 142 | 22 440 | 1 702 |
| *II* | P | 621 | 5 144 | 871 | 4 274 | 3 744 | 530 | 12 272 | 11 868 | 404 |
| *III* | P | 673 | 6 278 | 258 | 6 020 | 4 307 | 1 712 | 2 110 | 3 427 | -1 317 |
| *IV* | P | 714 | 3 053 | -861 | 3 914 | 1 764 | 2 150 | -12 506 | -15 145 | 2 639 |
| **22** *I* | P | 525 | -10 459 | -214 | -10 245 | 682 | -10 926 | 11 107 | 16 549 | -5 441 |
| *II* | P | 1 798 | 653 | -1 837 | 2 490 | 1 040 | 1 449 | -871 | 11 467 | -12 338 |
| *III* | P | 362 | 10 135 | -1 305 | 11 440 | 10 190 | 1 251 | 6 560 | 11 799 | -5 239 |
| *IV* | P | 1 708 | 11 737 | 37 | 11 699 | 3 762 | 7 937 | -8 235 | -3 097 | -5 138 |
| **23** *I* | P | 1 356 | 3 794 | -2 901 | 6 696 | 8 096 | -1 400 | 5 997 | 14 350 | -8 353 |

Véase la definición de las principales rúbricas en las notas al final del capítulo.
a. Los títulos de deuda se clasifican como de corto plazo (menos de un año) y de largo plazo (un año o más).

## 17. BALANZA DE PAGOS Y POSICIÓN DE INVERSIÓN INTERNACIONAL
### A) Balanza de pagos

### 17.14 Cuenta financiera. Inversión directa y de cartera
### Variación neta de pasivos
### Otros sectores residentes

*Millones de euros*

| | | Otros sectores residentes | | | | | | | | |
|---|---|---|---|---|---|---|---|---|---|---|
| | | Inversión directa | | | | Inversión de cartera | | | | |
| | | Total | del cual: IFNM | Participaciones de capital | Instrumentos de deuda | Total | del cual: IFNM | Participaciones de capital y en fondos de inversión | Títulos de deuda (a) Largo plazo | Títulos de deuda (a) Corto plazo |
| | | 1=3+4 | 2 | 3 | 4 | 5=7+8+9 | 6 | 7 | 8 | 9 |
| **18** | | 44 808 | 11 724 | 43 537 | 1 271 | -11 273 | -4 817 | -7 545 | -4 608 | 880 |
| **19** | | 27 154 | 7 319 | 28 943 | -1 789 | 9 022 | -5 118 | 5 881 | 1 495 | 1 646 |
| **20** | P | 27 083 | -2 362 | 19 926 | 7 157 | 12 018 | -733 | 10 830 | 2 384 | -1 197 |
| **21** | P | 33 335 | -12 | 24 776 | 8 560 | 20 849 | 870 | 12 343 | 6 999 | 1 507 |
| **22** | P | 35 363 | -2 276 | 27 469 | 7 894 | -8 782 | -1 671 | -2 237 | -8 225 | 1 681 |
| **19** *II* | | 4 172 | -1 611 | 6 633 | -2 461 | -3 132 | -2 027 | -520 | -3 363 | 750 |
| *III* | | 6 165 | 4 126 | 1 580 | 4 585 | 3 249 | -292 | -897 | 2 788 | 1 358 |
| *IV* | | 3 576 | 2 767 | 7 536 | -3 961 | -133 | -1 287 | 2 636 | -1 305 | -1 464 |
| **20** *I* | P | 3 868 | -2 735 | 3 357 | 511 | -3 936 | -1 242 | -1 506 | -2 402 | -28 |
| *II* | P | 8 359 | 4 872 | 9 678 | -1 319 | 3 119 | 127 | 2 545 | 1 027 | -453 |
| *III* | P | 8 242 | -725 | 6 720 | 1 522 | 6 489 | -15 | 4 776 | 1 576 | 137 |
| *IV* | P | 6 614 | -3 774 | 171 | 6 443 | 6 346 | 397 | 5 015 | 2 183 | -852 |
| **21** *I* | P | 12 329 | 1 120 | 6 593 | 5 737 | -1 595 | -1 834 | -722 | -1 434 | 561 |
| *II* | P | 21 918 | 344 | 4 878 | 17 040 | 10 827 | 833 | 8 706 | 2 211 | -90 |
| *III* | P | -208 | -1 612 | 3 717 | -3 926 | 4 576 | 1 138 | 2 233 | 528 | 1 815 |
| *IV* | P | -704 | 136 | 9 588 | -10 291 | 7 041 | 732 | 2 126 | 5 694 | -779 |
| **22** *I* | P | 13 352 | 768 | 7 598 | 5 754 | -2 046 | -1 650 | -887 | -2 268 | 1 108 |
| *II* | P | 8 174 | 889 | 5 154 | 3 019 | -1 178 | -85 | 3 198 | -3 331 | -1 045 |
| *III* | P | 8 606 | -1 198 | 1 738 | 6 868 | 633 | -815 | 1 673 | -2 742 | 1 702 |
| *IV* | P | 5 232 | -2 735 | 12 979 | -7 747 | -6 190 | 879 | -6 221 | 115 | -84 |
| **23** *I* | P | 8 177 | 1 331 | 8 015 | 162 | -6 550 | -938 | -2 842 | -1 738 | -1 970 |

Véase la definición de las principales rúbricas en las notas al final del capítulo.
a. Los títulos de deuda se clasifican como de corto plazo (menos de un año) y de largo plazo (un año o más).

## 17. BALANZA DE PAGOS Y POSICIÓN DE INVERSIÓN INTERNACIONAL
### A) Balance de pagos

### 17.15 Cuenta financiera. Otra inversión
### Variación neta de pasivos
### Detalle por sector institucional

*Millones de euros*

| | | Total | Administraciones Públicas | | | Otros sectores residentes | | | | Instituciones financieras monetarias | | | | |
|---|---|---|---|---|---|---|---|---|---|---|---|---|---|---|
| | | | Total | Préstamos | Otros pasivos financieros (a) | Total | del cual: IFNM | Préstamos | Otros pasivos financieros (a) | Total | Banco de España | Otras instituciones financieras: Total | Otras instituciones financieras: Depósitos | Otras instituciones financieras: Otros pasivos financieros (a) |
| | | 1=2+5+9 | 2=3+4 | 3 | 4 | 5=7+8 | 6 | 7 | 8 | 9=10+11 | 10 | 11=12+13 | 12 | 13 |
| **18** | | 38 836 | -8 955 | -8 892 | -62 | 19 347 | 16 504 | 17 656 | 1 690 | 28 444 | 44 284 | -15 840 | -16 049 | 209 |
| **19** | | -552 | -1 444 | -1 437 | -6 | 3 790 | -6 824 | -686 | 4 476 | -2 899 | -4 216 | 1 317 | 1 207 | 111 |
| **20** | P | 101 146 | 8 762 | 8 545 | 217 | 1 124 | 4 844 | 2 965 | -1 841 | 91 259 | 113 387 | -22 128 | -20 578 | -1 550 |
| **21** | P | 56 754 | 18 969 | 9 542 | 9 427 | 577 | -1 387 | -4 257 | 4 834 | 37 209 | 43 077 | -5 868 | -5 313 | -555 |
| **22** | P | 97 307 | 2 271 | -4 263 | 6 534 | 9 966 | 1 775 | -2 458 | 12 424 | 85 070 | -7 828 | 92 897 | 90 715 | 2 182 |
| **19** *II* | | -2 781 | 138 | 142 | -4 | -1 765 | -6 251 | -3 357 | 1 592 | -1 154 | 8 553 | -9 707 | -9 599 | -108 |
| *III* | | -23 416 | 1 340 | 1 341 | -1 | 198 | -371 | 819 | -621 | -24 954 | -17 703 | -7 251 | -8 447 | 1 196 |
| *IV* | | 24 720 | -2 537 | -2 538 | 1 | 4 222 | -948 | 2 687 | 1 536 | 23 034 | 12 221 | 10 813 | 11 343 | -530 |
| **20** *I* | P | 38 103 | -1 155 | -1 157 | 2 | 171 | 2 036 | 3 308 | -3 137 | 39 087 | 18 624 | 20 463 | 21 539 | -1 076 |
| *II* | P | 34 398 | 882 | 886 | -4 | -6 367 | -1 385 | -2 108 | -4 259 | 39 884 | 53 034 | -13 150 | -13 451 | 301 |
| *III* | P | 448 | -190 | -192 | 2 | 6 495 | 4 070 | 2 472 | 4 024 | -5 858 | 3 948 | -9 806 | -9 464 | -342 |
| *IV* | P | 28 197 | 9 225 | 9 007 | 218 | 825 | 122 | -706 | 1 531 | 18 146 | 37 782 | -19 636 | -19 202 | -434 |
| **21** *I* | P | 10 908 | 6 908 | 7 118 | -209 | 796 | -81 | -356 | 1 151 | 3 204 | -10 786 | 13 990 | 12 223 | 1 768 |
| *II* | P | 11 502 | 2 923 | 2 925 | -2 | -1 789 | -937 | -1 937 | 147 | 10 369 | 21 171 | -10 802 | -10 747 | -55 |
| *III* | P | 7 663 | 6 543 | -839 | 7 382 | -2 949 | -1 988 | -2 578 | -372 | 4 069 | -3 253 | 7 322 | 7 402 | -80 |
| *IV* | P | 26 681 | 2 595 | 338 | 2 257 | 4 519 | 1 620 | 613 | 3 907 | 19 566 | 35 945 | -16 379 | -14 190 | -2 188 |
| **22** *I* | P | 52 891 | -1 092 | -844 | -248 | 2 297 | -278 | -2 297 | 4 594 | 51 686 | 22 470 | 29 216 | 27 369 | 1 848 |
| *II* | P | 22 919 | -255 | 544 | -799 | 6 375 | 2 562 | 760 | 5 614 | 16 799 | -18 566 | 35 365 | 34 763 | 602 |
| *III* | P | 217 | 12 102 | 987 | 11 115 | 3 701 | 318 | 352 | 3 349 | -15 586 | -27 502 | 11 916 | 10 946 | 970 |
| *IV* | P | 21 280 | -8 485 | -4 950 | -3 534 | -2 406 | -828 | -1 273 | -1 133 | 32 171 | 15 771 | 16 400 | 17 637 | -1 238 |
| **23** *I* | P | 5 786 | 3 627 | -1 526 | 5 152 | -1 395 | -769 | -1 495 | 100 | 3 555 | -56 226 | 59 781 | 59 386 | 395 |

a. Se incluyen dentro de los otros activos y pasivos financieros otras participaciones en el capital que no adoptan la forma de valores y no se incluyen en la inversión de cartera (este es el caso de algunas participaciones en organizaciones internacionales), créditos y anticipos comerciales, otras cuentas pendientes de cobro/pago, los seguros, planes de pensiones y sistemas de garantías normalizadas y las asignaciones de derechos especiales de giro.

## 17.16 Cuenta financiera por sector institucional y categoría funcional
### Detalle por zonas económicas y geográficas (a) (b)

*Datos referidos a 2022. Actualización marzo 2023* — *Millones de euros*

| | Instituciones financieras monetarias | | | Administraciones Públicas | | Otros sectores residentes | | | |
|---|---|---|---|---|---|---|---|---|---|
| | Inversión directa | Inversión de cartera (c) | Otra inversión | Inversión de cartera (c) | Otra inversión | Inversión directa | | Inversión de cartera (c) | Otra inversión |
| | | | | | | Total | Del cual: EFE (d) | | |
| | 1 | 2 | 3 | 4 | 5 | 6 | 7 | 8 | 9 |
| **VARIACIÓN NETA DE ACTIVOS** | | | | | | | | | |
| TOTAL MUNDIAL | 6 751 | 29 839 | 58 281 | 685 | 642 | 34 495 | 203 | 23 645 | 11 327 |
| Europa | 4 989 | 21 904 | 48 339 | 821 | 779 | 23 619 | 1 603 | 13 079 | 9 125 |
| UE-27 | 2 538 | 28 902 | 50 431 | 896 | 865 | 14 417 | ... | 13 590 | 8 339 |
| Zona del euro | 2 385 | 13 972 | 49 434 | 813 | 874 | 14 326 | 677 | 7 646 | 8 220 |
| Alemania | 123 | 827 | 4 705 | 149 | 3 | 2 555 | 8 | 7 387 | 2 064 |
| Bélgica | 83 | 179 | 1 112 | 3 | 1 | 153 | 51 | 520 | 450 |
| Países Bajos | ... | -53 | 5 824 | -58 | 2 | 6 081 | ... | 2 851 | -2 238 |
| Francia | 360 | 2 554 | 14 247 | 72 | 683 | 3 716 | 99 | 6 556 | 2 803 |
| Italia | 259 | 5 112 | 6 587 | -166 | 3 | 1 187 | ... | 2 723 | 573 |
| Portugal | ... | 1 589 | 3 875 | 11 | 0 | -593 | ... | -737 | 637 |
| Resto UE-27 | 153 | 14 929 | 997 | 83 | -9 | 90 | ... | 5 944 | 120 |
| Resto de Europa | 2 451 | -6 997 | -2 092 | -75 | -86 | 9 202 | ... | -511 | 785 |
| Reino Unido | 943 | -5 423 | 728 | -74 | -66 | 6 302 | ... | -964 | 825 |
| América | 1 483 | 8 514 | 8 389 | -125 | -47 | 7 005 | -1 443 | 9 107 | 842 |
| América del norte y central | 1 274 | 8 669 | 6 041 | -125 | -28 | 3 378 | -1 093 | 8 971 | 778 |
| América del sur | 209 | -155 | 2 348 | - | -19 | 3 627 | -350 | 136 | 64 |
| África | -11 | -14 | 366 | - | -6 | 31 | 55 | -36 | 452 |
| Asia | 281 | -1 255 | 1 899 | 19 | -112 | 2 487 | -12 | 475 | 776 |
| Oceanía | 9 | 18 | 240 | -74 | 0 | 1 353 | - | 101 | 17 |
| OCDE | 6 318 | 15 581 | 43 131 | 502 | 806 | 28 006 | -26 | 17 025 | 9 422 |
| OPEP | 5 | -9 | 731 | - | -14 | 496 | ... | 6 | 166 |
| NICs | 244 | 207 | 1 188 | - | 0 | 1 209 | - | 6 | 253 |
| ASEAN | 111 | 35 | 433 | - | -49 | 1 148 | ... | -14 | -18 |
| **VARIACIÓN NETA DE PASIVOS** | | | | | | | | | |
| TOTAL MUNDIAL | 4 216 | | 85 128 | | 2 264 | 31 810 | -618 | | 13 629 |
| Europa | 4 241 | | 81 268 | | 2 263 | 28 575 | 247 | | 6 419 |
| UE-27 | 4 278 | | 71 531 | | 2 273 | 28 679 | -193 | | 7 997 |
| Zona del euro | 4 278 | | 69 746 | | -3 880 | 26 372 | ... | | 7 694 |
| Alemania | 1 140 | | 11 488 | | -340 | 7 269 | ... | | 1 532 |
| Bélgica | -5 | | 2 692 | | 0 | 30 | ... | | 175 |
| Países Bajos | 532 | | 9 612 | | 0 | -5 436 | -120 | | 76 |
| Francia | 1 924 | | 29 483 | | -3 | 6 307 | ... | | 3 007 |
| Italia | 311 | | 9 522 | | -2 | 1 143 | - | | 2 037 |
| Portugal | 18 | | -788 | | -0 | 943 | ... | | 286 |
| Resto UE-27 | -0 | | 1 785 | | 6 154 | 2 307 | ... | | 303 |
| Resto de Europa | -37 | | 9 737 | | -10 | -104 | 440 | | -1 578 |
| Reino Unido | 7 | | 7 543 | | -10 | -365 | 414 | | -2 005 |
| América | -7 | | 850 | | 0 | 2 285 | -851 | | 1 177 |
| América del norte y central | -10 | | 3 145 | | 0 | 1 741 | 56 | | 847 |
| América del sur | 3 | | -2 295 | | 0 | 544 | -907 | | 329 |
| África | -6 | | 1 249 | | 0 | 116 | - | | 762 |
| Asia | -9 | | 1 937 | | 1 | 448 | ... | | 2 250 |
| Oceanía | -1 | | -975 | | 0 | 101 | - | | 38 |
| OCDE | 4 235 | | 89 381 | | -414 | 29 050 | 384 | | 7 562 |
| OPEP | -18 | | 2 229 | | 0 | -606 | - | | 885 |
| NICs | -1 | | 4 452 | | 0 | 1 079 | ... | | 546 |
| ASEAN | -0 | | -295 | | 0 | 184 | ... | | 538 |

...: Importe no publicable por motivos de confidencialidad estadística.
- : Cantidad igual a cero.
a. La composición de las zonas económicas se detalla en las notas al final del capítulo.
b. La diferencia entre los importes asignados al total mundial y la suma de las zonas geográficas corresponde a información que ha quedado indeterminada geográficamente y a las cantidades de organismos internacionales distintos de los de la Unión Europea.
c. No se publica el desglose geográfico de los pasivos de la inversión de cartera por su bajo contenido analítico, ya que se basa en la información disponible, que corresponde al país de la primera contrapartida no residente, que no tiene por qué coincidir con la del tenedor final de los títulos, y en algún caso, no se encuentra esta desagregación en las fuentes de información, quedándose el dato indeterminado.
d. EFE: Entidades con Fines Especiales (SPE, según sus siglas en inglés). La definición de estas entidades puede consultarse en la guía metodológica del FMI: https://www.imf.org/external/pubs/ft/bop/2020/pdf/20-26.pdf. En el caso español se trata fundamentalmente de empresas cuya finalidad principal es la de canalizar inversiones directas.

## 17. BALANZA DE PAGOS Y POSICIÓN DE INVERSIÓN INTERNACIONAL — 17.21 Resumen
### B) Posición de inversión internacional

*Saldos a fin de periodo* — *mm de euros*

| | | PII neta | Total excepto Banco de España | | | | | | | | | | | Banco de España | | | |
|---|---|---|---|---|---|---|---|---|---|---|---|---|---|---|---|---|---|
| | | | Posición neta excepto Banco de España | Inversión directa | | | Inversión de cartera | | | Otra inversión | | | Derivados financie-ros. Posición neta | Posición neta Banco de España | Reservas | Posición neta frente al Euro-sistema | Otros |
| | | | | Posición neta | Activos | Pasivos | Posición neta | Activos | Pasivos | Posición neta | Activos | Pasivos | | | | | |
| | | 1=2+13 | 2=3+6+9+12 | 3=4-5 | 4 | 5 | 6=7-8 | 7 | 8 | 9=10-11 | 10 | 11 | 12 | 13=14 to 16 | 14 | 15 | 16 |
| **15** | | -958 | -852 | -45 | 614 | 659 | -615 | 441 | 1 056 | -189 | 351 | 539 | -4 | -106 | 50 | -165 | 10 |
| **16** | | -952 | -794 | -50 | 661 | 711 | -578 | 465 | 1 043 | -161 | 358 | 519 | -6 | -158 | 60 | -225 | 7 |
| **17** | | -994 | -798 | -78 | 675 | 753 | -568 | 547 | 1 115 | -145 | 370 | 514 | -6 | -196 | 58 | -256 | 2 |
| **18** | | -952 | -741 | -128 | 687 | 814 | -511 | 567 | 1 079 | -94 | 418 | 512 | -8 | -211 | 62 | -266 | -7 |
| **19** *I* | | -948 | -742 | -125 | 714 | 839 | -540 | 593 | 1 133 | -67 | 455 | 522 | -10 | -206 | 64 | -269 | -1 |
| *II* | | -942 | -734 | -121 | 723 | 844 | -557 | 615 | 1 172 | -44 | 465 | 509 | -12 | -208 | 65 | -271 | -2 |
| *III* | | -943 | -762 | -125 | 728 | 853 | -584 | 631 | 1 215 | -40 | 465 | 505 | -13 | -180 | 68 | -241 | -8 |
| *IV* | P | -918 | -728 | -126 | 726 | 851 | -565 | 651 | 1 216 | -32 | 484 | 516 | -6 | -190 | 67 | -245 | -11 |
| **20** *I* | P | -882 | -682 | -158 | 690 | 848 | -523 | 600 | 1 123 | -4 | 533 | 538 | 3 | -200 | 68 | -256 | -12 |
| *II* | P | -912 | -672 | -182 | 677 | 859 | -516 | 650 | 1 166 | 29 | 545 | 516 | -2 | -241 | 69 | -314 | 4 |
| *III* | P | -920 | -680 | -198 | 675 | 873 | -488 | 668 | 1 155 | 5 | 515 | 510 | 0 | -239 | 68 | -314 | 6 |
| *IV* | P | -958 | -687 | -205 | 675 | 880 | -475 | 716 | 1 191 | -2 | 495 | 497 | -6 | -270 | 66 | -348 | 11 |
| **21** *I* | P | -941 | -692 | -204 | 691 | 895 | -458 | 758 | 1 215 | -22 | 501 | 523 | -8 | -250 | 67 | -334 | 18 |
| *II* | P | -912 | -652 | -200 | 714 | 913 | -450 | 793 | 1 243 | 4 | 517 | 513 | -7 | -260 | 67 | -347 | 20 |
| *III* | P | -913 | -680 | -203 | 713 | 917 | -459 | 795 | 1 254 | -11 | 521 | 532 | -7 | -233 | 79 | -326 | 14 |
| *IV* | P | -863 | -608 | -219 | 711 | 930 | -407 | 827 | 1 233 | 26 | 551 | 526 | -8 | -254 | 81 | -347 | 11 |
| **22** *I* | P | -839 | -566 | -209 | 738 | 947 | -367 | 811 | 1 178 | 20 | 577 | 557 | -10 | -273 | 83 | -365 | 9 |
| *II* | P | -815 | -560 | -213 | 751 | 964 | -332 | 775 | 1 107 | -11 | 593 | 604 | -4 | -255 | 86 | -341 | 0 |
| *III* | P | -766 | -535 | -213 | 767 | 981 | -304 | 765 | 1 068 | -15 | 615 | 630 | -4 | -231 | 90 | -313 | -9 |
| *IV* | P | -805 | -556 | -232 | 757 | 988 | -314 | 770 | 1 084 | -12 | 615 | 627 | 1 | -248 | 87 | -324 | -12 |
| **23** *I* | P | -826 | -636 | -238 | 764 | 1 002 | -318 | 814 | 1 132 | -80 | 608 | 687 | 0 | -191 | 90 | -267 | -14 |

Véase la definición de las principales rúbricas en las notas al final del capítulo.

## 17. BALANZA DE PAGOS Y POSICIÓN DE INVERSIÓN INTERNACIONAL — 17.21a Estado integrado de la PII. Posición neta
### B) Posición de Inversión Internacional

*Actualización marzo 2023* — *mm de euros*

| | Saldos a fin de periodo | | Variación de los saldos | | | | | | |
|---|---|---|---|---|---|---|---|---|---|
| | | | | | Por otros flujos | | | | |
| | | | | | | Por revalorización | | | |
| **POSICIÓN NETA (ACTIVOS - PASIVOS)** | Diciembre 2021 | Diciembre 2022 | Total | Por transacciones | Total | Total | Por cambio en precio | Por variación en tipo de cambio | Por otras variaciones en volumen (a) |
| TOTAL | -863 | -802 | 60 | 24 | 37 | 40 | 28 | 12 | -3 |
| Banco de España | -254 | -247 | 8 | 33 | -25 | -25 | -27 | 2 | -1 |
| Inversión de cartera | 131 | 112 | -19 | 8 | -27 | -27 | -27 | 0 | - |
| Otra inversión | -467 | -446 | 21 | 21 | 0 | 1 | 0 | 1 | -1 |
| Derivados financieros | 0 | 0 | 0 | 0 | 0 | 0 | 0 | - | - |
| Reservas | 81 | 87 | 6 | 4 | 1 | 1 | 0 | 1 | - |
| Total excluido el Banco de España | -608 | -556 | 52 | -9 | 62 | 64 | 55 | 10 | -3 |
| Inversión directa | -219 | -225 | -6 | 5 | -12 | -9 | -11 | 2 | -2 |
| Participaciones en el capital | -140 | -141 | -1 | 8 | -9 | -8 | -11 | 3 | -1 |
| Instrumentos de deuda | -79 | -84 | -5 | -3 | -2 | -1 | - | -1 | -1 |
| Inversión de cartera | -407 | -309 | 98 | 34 | 64 | 63 | 59 | 4 | 1 |
| Participaciones en el capital y en fondos de inversión | 186 | 122 | -64 | -24 | -41 | -40 | -46 | 6 | 0 |
| Otras IFM | -36 | -51 | -15 | -6 | -10 | -10 | -9 | 0 | 0 |
| IFNM | 246 | 194 | -52 | -20 | -32 | -32 | -36 | 4 | 0 |
| Sociedades no financieras y hogares ISFLSH | -24 | -22 | 2 | 2 | 1 | 1 | -1 | 2 | 0 |
| Títulos de deuda | -593 | -430 | 162 | 58 | 105 | 104 | 106 | -2 | 1 |
| Otras IFM | -114 | -85 | 30 | 15 | 14 | 14 | 16 | -2 | 0 |
| Administraciones Públicas | -570 | -476 | 93 | -5 | 99 | 99 | 99 | 0 | 0 |
| IFNM | 171 | 190 | 19 | 39 | -20 | -20 | -21 | 1 | 0 |
| Sociedades no financieras y hogares ISFLSH | -80 | -60 | 21 | 9 | 12 | 10 | 11 | -1 | 1 |
| Otra inversión | 26 | -23 | -48 | -51 | 3 | 4 | 0 | 4 | -1 |
| Derivados financieros (b) | -8 | 1 | 9 | 3 | 6 | 6 | 6 | - | 0 |

## 17.21b Estado integrado de la PII.Activos y pasivos

*Actualización marzo 2023*

*mm de euros*

| | Saldos a fin de periodo | | Variación de los saldos | | | | | | |
|---|---|---|---|---|---|---|---|---|---|
| | | | | | Por otros flujos | | | | |
| | | | | | | Por revalorización | | | |
| | Diciembre 2021 | Diciembre 2022 | Total | Por transacciones | Total | Total | Por cambio en precio | Por variación en tipo de cambio | Por otras variaciones en volumen (a) |
| **ACTIVOS** | | | | | | | | | |
| TOTAL (b) | 2 472 | 2 530 | 58 | 170 | -112 | -107 | -127 | 20 | -5 |
| Banco de España | 382 | 382 | 0 | 25 | -25 | -25 | -27 | 2 | 0 |
| Inversión de cartera | 131 | 112 | -19 | 8 | -27 | -27 | -27 | 0 | - |
| Otra inversión | 170 | 183 | 13 | 13 | 0 | 1 | 0 | 1 | 0 |
| Reservas | 81 | 87 | 6 | 4 | 1 | 1 | 0 | 1 | - |
| Total excluido el Banco de España | 2 089 | 2 148 | 58 | 145 | -87 | -82 | -100 | 18 | -4 |
| Inversión directa | 711 | 756 | 45 | 41 | 4 | 7 | 3 | 4 | -3 |
| Participaciones en el capital | 542 | 580 | 38 | 36 | 2 | 6 | 3 | 3 | -4 |
| Instrumentos de deuda | 169 | 176 | 7 | 6 | 1 | 1 | - | 1 | 0 |
| Inversión de cartera | 827 | 776 | -51 | 46 | -97 | -97 | -104 | 7 | 0 |
| Participaciones en el capital y en fondos de inversión | 496 | 402 | -94 | -26 | -68 | -68 | -74 | 6 | 0 |
| Otras IFM | 25 | 10 | -14 | -9 | -6 | -6 | -6 | 0 | - |
| IFNM | 263 | 210 | -53 | -20 | -33 | -34 | -38 | 4 | 0 |
| Sociedades no financieras y hogares ISFLSH | 207 | 180 | -26 | 2 | -29 | -28 | -30 | 2 | 0 |
| Títulos de deuda | 331 | 375 | 43 | 72 | -29 | -29 | -30 | 1 | 0 |
| Otras IFM | 102 | 128 | 26 | 31 | -5 | -5 | -5 | 0 | - |
| Administraciones Públicas | 9 | 9 | 0 | 1 | -1 | -1 | -1 | 0 | - |
| IFNM | 207 | 222 | 14 | 37 | -23 | -23 | -23 | 1 | 0 |
| Sociedades no financieras y hogares ISFLSH | 13 | 16 | 3 | 4 | -1 | -1 | -1 | 0 | 0 |
| Otra inversión | 551 | 615 | 64 | 58 | 6 | 7 | 0 | 7 | -1 |
| **PASIVOS** | | | | | | | | | |
| TOTAL (b) | 3 326 | 3 333 | 7 | 149 | -142 | -140 | -149 | 8 | -2 |
| Banco de España | 637 | 629 | -8 | -8 | 0 | 0 | - | 0 | 0 |
| Otra inversión | 637 | 629 | -8 | -8 | 0 | 0 | - | 0 | 0 |
| Total excluido el Banco de España | 2 689 | 2 704 | 15 | 157 | -142 | -140 | -149 | 8 | -2 |
| Inversión directa | 930 | 982 | 51 | 36 | 15 | 17 | 14 | 2 | -1 |
| Participaciones en el capital | 682 | 721 | 39 | 28 | 12 | 15 | 14 | 0 | -3 |
| Instrumentos de deuda | 248 | 260 | 12 | 9 | 4 | 2 | - | 2 | 2 |
| Inversión de cartera | 1 233 | 1 085 | -149 | 12 | -161 | -160 | -163 | 3 | -1 |
| Participaciones en el capital y en fondos de inversión | 310 | 280 | -30 | -3 | -27 | -27 | -28 | 0 | 0 |
| Otras IFM | 61 | 62 | 1 | -3 | 4 | 4 | 4 | 0 | 0 |
| IFNM | 17 | 16 | -2 | 0 | -2 | -2 | -2 | 0 | 0 |
| Sociedades no financieras y hogares ISFLSH | 231 | 202 | -29 | 1 | -29 | -29 | -29 | 0 | 0 |
| Títulos de deuda | 924 | 805 | -119 | 15 | -134 | -132 | -135 | 3 | -1 |
| Otras IFM | 216 | 213 | -4 | 15 | -19 | -19 | -21 | 2 | 0 |
| Administraciones Públicas | 579 | 485 | -93 | 6 | -99 | -100 | -100 | 0 | 0 |
| IFNM | 36 | 31 | -5 | -2 | -3 | -3 | -3 | 0 | 0 |
| Sociedades no financieras y hogares ISFLSH | 93 | 76 | -17 | -5 | -12 | -11 | -12 | 1 | -2 |
| Otra inversión | 526 | 638 | 112 | 109 | 3 | 3 | 0 | 3 | 0 |
| Promemoria: | | | | | | | | | |
| Deuda externa bruta | 2 334 | 2 332 | -2 | 124 | -127 | -127 | -135 | 8 | 1 |

- : Cantidad igual a cero.

a. Los otros cambios en volumen (que comprenden, entre otros, cancelaciones unilaterales de préstamos o reclasificaciones) pueden incorporar, además, discrepancias estadísticas entre la posición de inversión internacional y la cuenta financiera de la balanza de pagos.

b. No incluye derivados financieros.

*Saldos a fin de periodo* — *mm de euros*

| | | Banco de España | | | Total excepto Banco de España | | | | | | | | | | | | | | |
|---|---|---|---|---|---|---|---|---|---|---|---|---|---|---|---|---|---|---|---|
| | | | | | | | | Otras IFM | | | Administraciones Públicas | | | Otros sectores residentes | | | | | |
| | | Posición neta | Activos | Pasivos | Posición neta | Activos | Pasivos | Posición neta | Activos | Pasivos | Posición neta | Activos | Pasivos | Posición neta | | Activos | | Pasivos | |
| | | | | | | | | | | | | | | Total | del cual: IFNM | Total | del cual: IFNM | Total | del cual: IFNM |
| | | 1=2-3 | 2 | 3 | 4=5-6 | 5=8+11+15 | 6=9+12+17 | 7=8-9 | 8 | 9 | 10=11-12 | 11 | 12 | 13=15-17 | 14 | 15 | 16 | 17 | 18 |
| **15** | | -106 | 186 | 292 | -852 | 1 515 | 2 367 | -153 | 489 | 642 | -493 | 59 | 552 | -207 | 135 | 967 | 345 | 1 174 | 210 |
| **16** | | -158 | 223 | 381 | -794 | 1 589 | 2 383 | -120 | 493 | 613 | -494 | 59 | 554 | -179 | 171 | 1 037 | 421 | 1 216 | 250 |
| **17** | | -196 | 243 | 439 | -798 | 1 679 | 2 477 | -153 | 498 | 651 | -511 | 60 | 571 | -134 | 240 | 1 121 | 483 | 1 255 | 244 |
| **18** | | -211 | 273 | 484 | -741 | 1 756 | 2 497 | -69 | 541 | 610 | -528 | 63 | 591 | -143 | 212 | 1 152 | 491 | 1 295 | 279 |
| **19** *I* | | -206 | 271 | 477 | -742 | 1 848 | 2 589 | -47 | 583 | 630 | -543 | 66 | 609 | -152 | 227 | 1 198 | 510 | 1 350 | 283 |
| *II* | | -208 | 277 | 486 | -734 | 1 896 | 2 630 | -15 | 613 | 628 | -582 | 66 | 648 | -138 | 244 | 1 216 | 518 | 1 354 | 274 |
| *III* | | -180 | 288 | 468 | -762 | 1 935 | 2 697 | -25 | 624 | 650 | -606 | 67 | 672 | -131 | 252 | 1 244 | 531 | 1 375 | 279 |
| *IV* | P | -190 | 290 | 480 | -728 | 1 952 | 2 680 | -18 | 614 | 633 | -588 | 68 | 656 | -121 | 261 | 1 270 | 542 | 1 391 | 280 |
| **20** *I* | P | -200 | 299 | 499 | -682 | 1 959 | 2 642 | 40 | 699 | 659 | -602 | 66 | 669 | -120 | 230 | 1 194 | 499 | 1 314 | 269 |
| *II* | P | -241 | 311 | 552 | -672 | 1 993 | 2 665 | 48 | 692 | 645 | -614 | 67 | 682 | -105 | 257 | 1 234 | 526 | 1 339 | 270 |
| *III* | P | -239 | 316 | 556 | -680 | 1 968 | 2 648 | 39 | 649 | 610 | -614 | 68 | 682 | -106 | 264 | 1 251 | 535 | 1 357 | 271 |
| *IV* | P | -270 | 323 | 593 | -687 | 1 980 | 2 667 | 31 | 626 | 594 | -605 | 71 | 676 | -114 | 281 | 1 283 | 548 | 1 397 | 268 |
| **21** *I* | P | -250 | 333 | 583 | -692 | 2 026 | 2 718 | 13 | 624 | 610 | -619 | 70 | 689 | -86 | 301 | 1 333 | 570 | 1 419 | 269 |
| *II* | P | -260 | 344 | 604 | -652 | 2 098 | 2 750 | 26 | 631 | 605 | -621 | 71 | 692 | -57 | 328 | 1 396 | 598 | 1 453 | 270 |
| *III* | P | -233 | 368 | 601 | -680 | 2 110 | 2 790 | 8 | 644 | 636 | -634 | 67 | 701 | -55 | 329 | 1 399 | 595 | 1 453 | 266 |
| *IV* | P | -254 | 382 | 637 | -608 | 2 171 | 2 779 | 42 | 660 | 618 | -617 | 68 | 685 | -32 | 346 | 1 443 | 613 | 1 476 | 267 |
| **22** *I* | P | -273 | 387 | 660 | -566 | 2 209 | 2 775 | 57 | 695 | 639 | -595 | 67 | 663 | -27 | 343 | 1 447 | 607 | 1 474 | 264 |
| *II* | P | -255 | 386 | 641 | -560 | 2 224 | 2 784 | 41 | 724 | 683 | -558 | 67 | 625 | -43 | 318 | 1 432 | 583 | 1 475 | 265 |
| *III* | P | -231 | 385 | 615 | -535 | 2 279 | 2 814 | 44 | 773 | 728 | -554 | 68 | 622 | -25 | 321 | 1 438 | 580 | 1 464 | 259 |
| *IV* | P | -248 | 382 | 631 | -556 | 2 251 | 2 808 | 18 | 754 | 736 | -525 | 68 | 593 | -49 | 323 | 1 429 | 580 | 1 479 | 257 |
| **23** *I* | P | -191 | 383 | 574 | -636 | 2 288 | 2 923 | -50 | 755 | 805 | -543 | 67 | 610 | -43 | 342 | 1 465 | 598 | 1 508 | 255 |

## 17. BALANZA DE PAGOS Y POSICIÓN DE INVERSIÓN INTERNACIONAL
### B) Posición de inversión internacional

## 17.22 Activos
### Detalle por categoría funcional e instrumento financiero

*Saldos a fin de periodo* — *mm de euros*

| | | Total | Inversión directa | | | Inversión de cartera, incluido Banco de España | | | | | Otra inversión, incluido Banco de España | | | | | Derivados financieros | Reservas |
|---|---|---|---|---|---|---|---|---|---|---|---|---|---|---|---|---|---|
| | | | | | | Total, excluido Banco de España | | | | Banco de España | Total, excluido Banco de España | | | | Banco de España | | |
| | | Total | Total | Participaciones de capital | Instrumentos de deuda | Total | Participaciones de capital y en fondos de inversión | Títulos de deuda a largo plazo | Títulos de deuda a corto plazo | | Total | Préstamos | Efectivo y depósitos | Otros activos (a) | | | |
| | | 1=2+5+9+10+14+15+16 | 2=3+4 | 3 | 4 | 5=6 a 8 | 6 | 7 | 8 | 9 | 10=11a13 | 11 | 12 | 13 | 14 | 15 | 16 |
| **15** | | 1 701 | 614 | 510 | 104 | 441 | 225 | 211 | 5 | 46 | 351 | 98 | 154 | 98 | 90 | 109 | 50 |
| **16** | | 1 812 | 661 | 545 | 116 | 465 | 234 | 227 | 4 | 58 | 358 | 108 | 150 | 101 | 104 | 104 | 60 |
| **17** | | 1 922 | 675 | 551 | 124 | 547 | 297 | 245 | 5 | 66 | 370 | 114 | 150 | 106 | 119 | 88 | 58 |
| **18** | | 2 029 | 687 | 559 | 127 | 567 | 291 | 266 | 10 | 73 | 418 | 123 | 179 | 116 | 138 | 85 | 62 |
| **19** *I* | | 2 118 | 714 | 583 | 131 | 593 | 316 | 266 | 11 | 73 | 455 | 128 | 209 | 118 | 134 | 86 | 64 |
| *II* | | 2 173 | 723 | 588 | 135 | 615 | 324 | 279 | 12 | 74 | 465 | 128 | 216 | 121 | 138 | 93 | 65 |
| *III* | | 2 222 | 728 | 594 | 135 | 631 | 332 | 289 | 10 | 75 | 465 | 130 | 212 | 123 | 145 | 111 | 68 |
| *IV* | P | 2 242 | 726 | 583 | 143 | 651 | 352 | 292 | 7 | 75 | 484 | 141 | 219 | 124 | 149 | 91 | 67 |
| **20** *I* | P | 2 258 | 690 | 550 | 140 | 600 | 301 | 290 | 9 | 77 | 533 | 147 | 266 | 120 | 154 | 136 | 68 |
| *II* | P | 2 304 | 677 | 539 | 138 | 650 | 337 | 302 | 10 | 91 | 545 | 145 | 278 | 122 | 152 | 122 | 69 |
| *III* | P | 2 284 | 675 | 535 | 140 | 668 | 350 | 307 | 10 | 95 | 515 | 143 | 255 | 116 | 153 | 110 | 68 |
| *IV* | P | 2 303 | 675 | 519 | 156 | 716 | 391 | 317 | 8 | 102 | 495 | 139 | 230 | 126 | 155 | 93 | 66 |
| **21** *I* | P | 2 359 | 691 | 531 | 160 | 758 | 424 | 322 | 11 | 108 | 501 | 140 | 238 | 123 | 158 | 77 | 67 |
| *II* | P | 2 442 | 714 | 547 | 167 | 793 | 457 | 324 | 13 | 116 | 517 | 139 | 255 | 124 | 161 | 74 | 67 |
| *III* | P | 2 478 | 713 | 541 | 172 | 795 | 465 | 316 | 14 | 123 | 521 | 146 | 253 | 122 | 166 | 81 | 79 |
| *IV* | P | 2 553 | 711 | 542 | 169 | 827 | 496 | 322 | 10 | 131 | 551 | 158 | 257 | 136 | 170 | 81 | 81 |
| **22** *I* | P | 2 596 | 738 | 568 | 170 | 811 | 461 | 336 | 13 | 127 | 577 | 161 | 278 | 138 | 177 | 84 | 83 |
| *II* | P | 2 609 | 751 | 577 | 174 | 775 | 419 | 338 | 19 | 119 | 593 | 165 | 282 | 146 | 181 | 104 | 86 |
| *III* | P | 2 664 | 767 | 593 | 174 | 765 | 401 | 343 | 20 | 113 | 615 | 170 | 288 | 157 | 181 | 132 | 90 |
| *IV* | P | 2 634 | 757 | 581 | 176 | 770 | 401 | 352 | 17 | 112 | 615 | 175 | 289 | 151 | 183 | 109 | 87 |
| **23** *I* | P | 2 671 | 764 | 583 | 181 | 814 | 421 | 372 | 21 | 113 | 608 | 165 | 298 | 145 | 181 | 102 | 90 |

a. Se incluyen dentro de los otros activos y pasivos financieros otras participaciones en el capital que no adoptan la forma de valores y no se incluyen en la inversión de cartera (este es el caso de algunas participaciones en organizaciones internacionales), créditos y anticipos comerciales, otras cuentas pendientes de cobro/pago, los seguros, planes de pensiones y sistemas de garantías normalizadas y las asignaciones de derechos especiales de giro.

## 17.22a Activos por sector institucional y categoría funcional
### Detalle por zonas económicas y geográficas (a) (b)

*Datos referidos a 2022. Actualización marzo 2023*

*Millones de euros*

| | Instituciones financieras monetarias | | | Administraciones Públicas | | Otros sectores residentes | | | |
|---|---|---|---|---|---|---|---|---|---|
| | Inversión directa | Inversión de cartera | Otra inversión | Inversión de cartera | Otra inversión | Inversión directa | | Inversión de cartera | Otra inversión |
| | | | | | | Total | Del cual: EFE (c) | | |
| | 1 | 2 | 3 | 4 | 5 | 6 | 7 | 8 | 9 |
| **ACTIVOS** | | | | | | | | | |
| TOTAL MUNDIAL | 112 549 | 250 387 | 592 502 | 9 605 | 57 978 | 643 611 | 38 610 | 628 285 | 147 857 |
| Europa | 70 158 | 216 829 | 474 036 | 7 228 | 50 112 | 375 469 | 20 264 | 534 947 | 116 778 |
| UE-27 | 42 562 | 208 505 | 407 973 | 6 113 | 49 682 | 255 171 | 6 017 | 503 613 | 90 632 |
| Zona del euro | ... | 108 193 | 403 307 | 5 777 | 41 183 | 238 556 | 5 132 | 490 061 | 82 969 |
| Alemania | ... | 5 196 | 36 426 | 609 | 14 | 30 228 | 270 | 33 971 | 14 325 |
| Bélgica | 453 | 634 | 3 032 | 13 | 19 | 7 746 | 429 | 4 805 | 4 188 |
| Países Bajos | ... | 10 798 | 26 714 | 777 | 9 | 64 733 | 608 | 31 704 | 8 979 |
| Francia | 4 313 | 8 362 | 77 207 | 1 240 | 836 | 44 251 | 1 331 | 61 745 | 20 759 |
| Italia | 3 409 | 57 423 | 35 034 | 542 | 9 | 18 830 | ... | 56 479 | 5 433 |
| Portugal | 7 956 | 7 095 | 15 227 | 3 | 3 238 | 19 287 | ... | 6 329 | 5 290 |
| Resto UE-27 | ... | 100 312 | 4 666 | 336 | 8 499 | 16 615 | 885 | 13 552 | 7 663 |
| Resto de Europa | 27 596 | 8 324 | 66 063 | 1 115 | 430 | 120 297 | 14 247 | 31 333 | 26 147 |
| Reino Unido | 17 418 | 7 293 | 52 993 | 882 | 53 | 101 988 | 13 170 | 19 197 | 12 424 |
| América | 39 920 | ... | 78 115 | 1 959 | 1 389 | 237 546 | 17 269 | 75 848 | 19 838 |
| América del norte y central | 35 441 | 17 016 | 64 715 | 1 959 | 723 | 129 811 | 7 891 | 74 821 | 16 244 |
| América del sur | 4 479 | ... | 13 400 | - | 666 | 107 735 | 9 378 | 1 027 | 3 594 |
| África | 186 | ... | 2 608 | - | 1 270 | 6 252 | 922 | 572 | 2 931 |
| Asia | 2 181 | 5 017 | 31 839 | 18 | 1 122 | 20 315 | 154 | 8 119 | 7 208 |
| Oceanía | 104 | 193 | 1 801 | 265 | 1 | 4 026 | - | 2 254 | 411 |
| OCDE | 107 506 | 138 946 | 355 725 | 9 297 | 31 964 | 517 005 | 31 432 | 604 010 | 123 741 |
| OPEP | 368 | 37 | 6 245 | - | 303 | 9 282 | ... | 196 | 1 975 |
| NICs | 1 049 | 331 | 22 110 | - | 2 | 5 140 | - | 1 671 | 1 636 |
| ASEAN | 429 | 61 | 5 678 | - | 191 | 3 443 | ... | 472 | 879 |

... : Importe no publicable por motivos de confidencialidad estadística.
- : Cantidad igual a cero.
a. La composición de las zonas económicas se detalla en las notas al final del capítulo.
b. La diferencia entre los importes asignados al total mundial y la suma de las zonas geográficas corresponde a información que ha quedado indeterminada geográficamente y a las cantidades de organismos internacionales distintos de los de la Unión Europea.
c. EFE: Entidades con Fines Especiales (SPE, según sus siglas en inglés). La definición de estas entidades puede consultarse en la guía metodológica del FMI: https://www.imf.org/external/pubs/ft/bop/2020/pdf/20-26.pdf. En el caso español se trata fundamentalmente de empresas cuya finalidad principal es la de canalizar inversiones directas.

## 17.22b Detalle por monedas. Activos

*mm de euros*

| | Total | | del cual: | | | | | | | | | |
|---|---|---|---|---|---|---|---|---|---|---|---|---|
| | | | Euro | | Dólar EE.UU. | | Yen japonés | | Libra esterlina | | Monedas Latam (a) | |
| | 2022 I | 2023 I | 2022 I | 2023 I | 2022 I | 2023 I | 2022 I | 2023 I | 2022 I | 2023 I | 2022 I | 2023 I |
| **Total activos (excl. Banco de España y derivados)** | **2 126** | **2 186** | **1 302** | **1 378** | **462** | **446** | **12** | **9** | **113** | **118** | **140** | **135** |
| Desglose por categoría funcional | | | | | | | | | | | | |
| Inversión directa | 738 | 764 | 318 | 337 | 152 | 157 | 0 | 0 | 76 | 80 | | |
| Participaciones en el capital | 568 | 583 | 193 | 206 | 123 | 127 | 0 | 0 | 69 | 70 | 134 | 128 |
| Instrumentos de deuda | 170 | 181 | 126 | 131 | 29 | 30 | 0 | 0 | 8 | 10 | | |
| Inversión de cartera | 811 | 814 | 613 | 629 | 147 | 138 | 11 | 8 | 14 | 13 | | |
| Participaciones en el capital y fondos de inversión | 461 | 421 | 317 | 290 | 109 | 99 | 5 | 4 | 9 | 6 | | |
| Títulos de deuda | 349 | 393 | 296 | 339 | 38 | 39 | 6 | 4 | 5 | 6 | | |
| Otra inversión | 577 | 608 | 371 | 412 | 163 | 151 | 1 | 1 | 23 | 25 | | |
| d.c Préstamos | 161 | 165 | 98 | 99 | 51 | 51 | 0 | 0 | 6 | 8 | | |
| d.c Efectivo y depósitos | 278 | 298 | 168 | 201 | 87 | 73 | 1 | 0 | 12 | 13 | | |
| Desglose por sector | | | | | | | | | | | | |
| Administraciones públicas | 67 | 67 | 61 | 61 | 6 | 6 | 0 | 0 | 0 | 0 | | |
| Otras instituciones financieras monetarias | 622 | 662 | 353 | 400 | 170 | 160 | 7 | 4 | 42 | 43 | | |
| Instituciones financieras no monetarias | 605 | 596 | 385 | 389 | 130 | 122 | 5 | 4 | 25 | 24 | | |
| Sociedades no financieras, hogares e ISFLSH | 831 | 861 | 503 | 527 | 156 | 159 | 1 | 1 | 47 | 51 | | |

- : Cantidad igual a cero.
...: Importe no publicable por motivos de confidencialidad estadística.
a. Las monedas Latam están compuestas por: peso argentino, boliviano, peso chileno, peso colombiano, colón costarricense, peso cubano, peso dominicano, quetzal, dólar jamaicano, peso mexicano, balboa, guaraní, nuevo sol, peso uruguayo y real brasileño.

## 17. BALANZA DE PAGOS Y POSICIÓN DE INVERSIÓN INTERNACIONAL
### B) Posición de inversión internacional

## 17.23 Activos. Inversión de cartera
### Detalle por instrumento financiero y sector institucional

*Saldos a fin de periodo* — *mm de euros*

| | | Participaciones de capital y en fondos de inversión | | | | | | Títulos de deuda a largo plazo (a) | | | | | | Títulos de deuda a corto plazo (a) | | | | | |
|---|---|---|---|---|---|---|---|---|---|---|---|---|---|---|---|---|---|---|---|
| | | Total | Banco de España | OIFM | AAPP | Otros sectores residentes | | Total | Banco de España | OIFM | AAPP | Otros sectores residentes | | Total | Banco de España | OIFM | AAPP | Otros sectores residentes | |
| | | | | | | Total | del cual: IFNM | | | | | Total | del cual: IFNM | | | | | Total | del cual: IFNM |
| | | 1=2a5 | 2 | 3 | 4 | 5 | 6 | 7=8a11 | 8 | 9 | 10 | 11 | 12 | 13=14a17 | 14 | 15 | 16 | 17 | 18 |
| **15** | | 225 | - | 12 | - | 213 | 115 | 258 | 46 | 71 | 1 | 140 | 128 | 5 | - | 4 | 0 | 1 | 1 |
| **16** | | 234 | - | 10 | - | 225 | 124 | 285 | 58 | 71 | 1 | 155 | 144 | 4 | - | 2 | 0 | 2 | 2 |
| **17** | | 297 | - | 14 | - | 283 | 162 | 311 | 66 | 73 | 1 | 171 | 162 | 5 | - | 2 | 0 | 4 | 3 |
| **18** | | 291 | - | 11 | - | 280 | 163 | 339 | 73 | 83 | 2 | 182 | 172 | 10 | - | 3 | 0 | 7 | 7 |
| **19** *I* | | 316 | - | 14 | - | 302 | 176 | 339 | 73 | 81 | 7 | 178 | 167 | 11 | 0 | 4 | 0 | 7 | 7 |
| *II* | | 324 | - | 15 | - | 309 | 179 | 353 | 74 | 89 | 7 | 183 | 173 | 12 | 1 | 5 | 0 | 7 | 7 |
| *III* | | 332 | - | 16 | - | 315 | 181 | 364 | 74 | 87 | 7 | 196 | 185 | 11 | 1 | 4 | 0 | 6 | 6 |
| *IV* | P | 352 | - | 18 | - | 334 | 192 | 366 | 74 | 87 | 7 | 198 | 186 | 8 | 1 | 2 | 0 | 5 | 5 |
| **20** *I* | P | 301 | - | 12 | - | 289 | 160 | 367 | 77 | 87 | 7 | 196 | 184 | 9 | 0 | 4 | 0 | 5 | 5 |
| *II* | P | 337 | - | 11 | - | 326 | 183 | 393 | 90 | 94 | 8 | 201 | 188 | 10 | 0 | 4 | 0 | 5 | 5 |
| *III* | P | 350 | - | 13 | - | 337 | 189 | 401 | 94 | 95 | 8 | 205 | 192 | 11 | 0 | 3 | 0 | 7 | 6 |
| *IV* | P | 391 | - | 19 | - | 372 | 207 | 419 | 101 | 102 | 8 | 207 | 195 | 8 | 0 | 2 | 0 | 5 | 5 |
| **21** *I* | P | 424 | 0 | 21 | - | 403 | 225 | 431 | 108 | 107 | 8 | 207 | 195 | 11 | 0 | 4 | 0 | 7 | 7 |
| *II* | P | 457 | 0 | 24 | - | 432 | 243 | 439 | 115 | 105 | 9 | 210 | 198 | 13 | 0 | 4 | 0 | 9 | 8 |
| *III* | P | 465 | 0 | 26 | - | 439 | 246 | 439 | 123 | 97 | 9 | 211 | 199 | 14 | 0 | 5 | 0 | 9 | 8 |
| *IV* | P | 496 | 0 | 25 | 1 | 470 | 263 | 450 | 129 | 101 | 9 | 212 | 200 | 11 | 1 | 1 | 0 | 8 | 7 |
| **22** *I* | P | 462 | 0 | 19 | 1 | 442 | 246 | 461 | 125 | 114 | 9 | 213 | 202 | 15 | 2 | 2 | 0 | 11 | 9 |
| *II* | P | 419 | 0 | 12 | 1 | 406 | 222 | 456 | 118 | 118 | 9 | 211 | 199 | 19 | 1 | 3 | 0 | 15 | 11 |
| *III* | P | 402 | 0 | 10 | 1 | 391 | 213 | 456 | 113 | 122 | 9 | 213 | 199 | 20 | - | 3 | 0 | 17 | 14 |
| *IV* | P | 401 | 0 | 10 | 1 | 390 | 210 | 463 | 112 | 120 | 9 | 223 | 207 | 17 | - | 2 | 0 | 15 | 14 |
| **23** *I* | P | 421 | 0 | 13 | 1 | 407 | 216 | 484 | 112 | 129 | 9 | 234 | 218 | 21 | - | 4 | 0 | 17 | 15 |

-: Cantidad igual a cero

a. Los títulos de deuda se clasifican como de corto plazo (menos de un año) y de largo plazo (un año o más).

## 17. BALANZA DE PAGOS Y POSICION DE INVERSION INTERNACIONAL
### B) Posición de inversión internacional

| | 2019 | 2020 | 2021 | 2022 |
|---|---|---|---|---|
| **TOTAL MUNDIAL** | 651 326 | 716 116 | 826 884 | 770 005 |
| UE-27 | 514 251 | 569 488 | 654 635 | 604 723 |
| Zona del euro | 506 671 | 560 245 | 643 189 | 584 698 |
| Alemania | 28 371 | 31 052 | 37 252 | 39 347 |
| Austria | 3 600 | 3 580 | 2 823 | 3 354 |
| Bélgica | 4 911 | 5 257 | 5 508 | 5 453 |
| Francia | 62 226 | 67 752 | 70 698 | 71 221 |
| Irlanda | 61 023 | 70 698 | 95 204 | 88 744 |
| Italia | 108 391 | 117 629 | 113 322 | 108 804 |
| Luxemburgo | 185 242 | 209 179 | 261 702 | 210 665 |
| Países Bajos | 33 254 | 35 684 | 38 068 | 36 623 |
| Portugal | 13 635 | 14 487 | 13 094 | 13 238 |
| Resto de la UE-27 | 7 580 | 9 244 | 11 446 | 20 025 |
| Resto del mundo | 137 075 | 146 627 | 172 250 | 165 282 |
| Resto de Europa | 42 143 | 43 534 | 50 889 | 40 353 |
| Reino Unido | 29 738 | 30 006 | 35 171 | 27 406 |
| Suiza | 6 552 | 7 347 | 8 360 | 7 420 |
| América | 75 326 | 80 636 | 95 212 | 100 526 |
| Brasil | 2 928 | 2 449 | 1 996 | ... |
| Estados Unidos | 58 651 | 64 437 | 76 701 | 81 787 |
| México | 4 827 | 3 830 | 4 745 | 4 323 |
| Asia | 11 035 | 13 201 | 15 798 | 12 902 |
| Japón | 7 044 | 9 065 | 10 972 | 8 734 |
| **Pro-memoria:** | | | | |
| Organismos internacionales | 3 309 | 3 669 | 5 586 | 16 042 |

## 17.23a Activos. Inversión de cartera, excluido el Banco de España
### Detalle por zonas económicas y geográficas

...: Importe no publicable por motivos de confidencialidad estadística.

## 17.23a. Assets. Portfolio investment, excluding Banco de España
## Breakdown by geographical and economic areas

*Millones de euros*

| 2021-II | 2021-III | 2021-IV | 2022-I | 2022-II | 2022-III | 2022-IV | 2023-I | |
|---|---|---|---|---|---|---|---|---|
| 793 383 | 794 907 | 826 884 | 810 695 | 775 013 | 764 671 | 770 005 | 814 143 | **TOTAL WORLD** |
| 628 834 | 628 084 | 654 635 | 636 294 | 607 469 | 596 031 | 604 723 | 642 947 | EU-27 |
| 619 036 | 617 713 | 643 189 | 624 385 | 595 406 | 578 504 | 584 698 | 620 655 | Euro area |
| 32 838 | 32 514 | 37 252 | 38 869 | 38 632 | 36 683 | 39 347 | 43 573 | Germany |
| 4 203 | 4 522 | 2 823 | 2 871 | 3 280 | 3 358 | 3 354 | 3 753 | Austria |
| 5 561 | 5 560 | 5 508 | 5 196 | 4 802 | 4 644 | 5 453 | 6 772 | Belgium |
| 70 338 | 69 086 | 70 698 | 68 522 | 68 020 | 67 621 | 71 221 | 80 736 | France |
| 80 533 | 83 871 | 95 204 | 92 312 | 87 998 | 86 500 | 88 744 | 91 387 | Ireland |
| 122 973 | 117 647 | 113 322 | 117 433 | 115 348 | 111 916 | 108 804 | 114 831 | Italy |
| 244 619 | 246 999 | 261 702 | 243 173 | 222 160 | 213 570 | 210 665 | 218 903 | Luxembourg |
| 38 331 | 39 031 | 38 068 | 36 920 | 35 156 | 34 530 | 36 623 | 39 315 | Netherlands |
| 14 017 | 13 076 | 13 094 | 13 318 | 14 253 | 13 296 | 13 238 | 13 080 | Portugal |
| 9 798 | 10 371 | 11 446 | 11 910 | 12 064 | 17 527 | 20 025 | 22 293 | Rest of EU-27 |
| 164 550 | 166 823 | 172 250 | 174 401 | 167 544 | 168 639 | 165 282 | 171 195 | Rest of the world |
| 47 147 | 48 565 | 50 889 | 46 626 | 43 710 | 39 869 | 40 353 | 41 479 | Rest of Europe |
| 31 639 | 33 547 | 35 171 | 31 642 | 29 770 | 27 104 | 27 406 | 28 166 | United Kingdom |
| 8 466 | 7 720 | 8 360 | 8 343 | 7 649 | 7 430 | 7 420 | 7 705 | Switzerland |
| 91 101 | 91 778 | 95 212 | 101 172 | 98 050 | 102 806 | 100 526 | 104 144 | America |
| 2 401 | 1 945 | 1 996 | 2 301 | 2 109 | 2 411 | ... | ... | Brasil |
| 73 620 | 74 314 | 76 701 | 81 756 | 79 113 | 83 161 | 81 787 | 84 588 | United States |
| 4 089 | 4 640 | 4 745 | 4 846 | 4 370 | 4 568 | 4 323 | 4 746 | Mexico |
| 16 448 | 15 474 | 15 798 | 15 861 | 15 109 | 14 959 | 12 902 | 13 576 | Asia |
| 11 751 | 10 739 | 10 972 | 11 090 | 10 429 | 10 377 | 8 734 | 9 033 | Japan |
| | | | | | | | | **Memorandum items:** |
| 3 712 | 4 970 | 5 586 | 6 209 | 7 085 | 13 078 | 16 042 | 19 027 | International organizations |

*EUR millions*

## 17. BALANCE OF PAYMENTS AND INTERNATIONAL INVESTMENT POSITION
### B) International investment position

...: Amount not disclosed due to statistical confidentiality reasons.

## 17. BALANZA DE PAGOS Y POSICION DE INVERSION INTERNACIONAL
### B) Posición de inversión internacional

| | 2019 | 2020 | 2021 | 2022 |
|---|---|---|---|---|
| **Participaciones de capital y en fondos de inversión** | | | | |
| TOTAL MUNDIAL | 351 639 | 391 305 | 495 614 | 400 992 |
| UE-27 | 298 768 | 329 963 | 412 666 | 331 183 |
| Zona del euro | 296 805 | 328 086 | 410 205 | 329 219 |
| Alemania | 14 238 | 14 286 | 16 809 | 12 004 |
| Austria | 1 987 | 1 613 | 551 | 405 |
| Bélgica | 2 927 | 2 752 | 3 184 | 2 256 |
| Francia | 34 943 | 35 266 | 39 371 | 29 258 |
| Irlanda | 48 522 | 59 091 | 81 237 | 71 370 |
| Italia | 3 699 | 2 848 | 3 347 | 3 133 |
| Luxemburgo | 178 707 | 200 709 | 251 034 | 199 637 |
| Países Bajos | 6 949 | 6 702 | 9 004 | 6 407 |
| Portugal | 2 736 | 2 812 | 2 835 | 2 595 |
| Resto de la UE-27 | 1 963 | 1 877 | 2 461 | 1 964 |
| Resto del mundo | 52 871 | 61 341 | 82 949 | 69 809 |
| Resto de Europa | 16 600 | 16 852 | 24 719 | 15 496 |
| Reino Unido | 9 650 | 9 466 | 15 755 | 8 235 |
| Suiza | 5 473 | 5 996 | 6 904 | 6 002 |
| América | 27 070 | 34 692 | 46 822 | 43 059 |
| Brasil | ... | ... | 665 | 888 |
| Estados Unidos | 22 686 | 29 999 | 41 276 | 37 454 |
| México | 900 | 683 | 872 | ... |
| Asia | 5 853 | 5 815 | 6 488 | 5 351 |
| Japón | 2 933 | 3 001 | 3 461 | 2 856 |
| Pro-memoria: | | | | |
| Organismos internacionales | 3 | 3 | 11 | 6 |
| **Títulos de deuda** | | | | |
| TOTAL MUNDIAL | 299 686 | 324 811 | 331 270 | 369 013 |
| UE-27 | 215 483 | 239 525 | 241 969 | 273 540 |
| Zona del euro | 209 866 | 232 159 | 232 984 | 255 480 |
| Alemania | 14 133 | 16 766 | 20 443 | 27 342 |
| Austria | 1 613 | 1 968 | 2 272 | 2 948 |
| Bélgica | 1 984 | 2 506 | 2 324 | 3 197 |
| Francia | 27 283 | 32 486 | 31 327 | 41 962 |
| Irlanda | 12 501 | 11 607 | 13 967 | 17 375 |
| Italia | 104 692 | 114 781 | 109 975 | 105 670 |
| Luxemburgo | 6 535 | 8 471 | 10 668 | 11 028 |
| Países Bajos | 26 304 | 28 982 | 29 064 | 30 216 |
| Portugal | 10 899 | 11 676 | 10 258 | 10 643 |
| Resto de la UE-27 | 5 617 | 7 366 | 8 985 | 18 060 |
| Resto del mundo | 84 203 | 85 286 | 89 301 | 95 473 |
| Resto de Europa | 25 543 | 26 681 | 26 170 | 24 857 |
| Reino Unido | 20 088 | 20 540 | 19 416 | 19 171 |
| Suiza | 1 079 | 1 350 | 1 456 | 1 418 |
| América | 48 255 | 45 943 | 48 390 | 57 468 |
| Brasil | ... | ... | ... | ... |
| Estados Unidos | 35 965 | 34 438 | 35 425 | 44 333 |
| México | 3 927 | 3 146 | 3 873 | 3 207 |
| Asia | 5 182 | 7 386 | 9 310 | 7 551 |
| Japón | 4 111 | 6 064 | 7 511 | 5 878 |
| Pro-memoria: | | | | |
| Organismos internacionales | 3 306 | 3 666 | 5 575 | 16 036 |

## 17.23b Activos. Inversión de cartera, excluido el Banco de España
### Detalle por zonas económicas y geográficas e instrumento financiero

...: Importe no publicable por motivos de confidencialidad estadística.

## 17.23b. Assets. Portfolio investment, excluding Banco de España
## Breakdown by geographical and economic areas and financial instrument

*Millones de euros*

| 2021-II | 2021-III | 2021-IV | 2022-I | 2022-II | 2022-III | 2022-IV | 2023-I | |
|---|---|---|---|---|---|---|---|---|
| | | | | | | | | **Equity and investment fund shares** |
| 456 647 | 464 776 | 495 614 | 461 491 | 418 846 | 401 426 | 400 992 | 421 035 | TOTAL WORLD |
| 384 101 | 389 344 | 412 666 | 381 870 | 347 661 | 330 488 | 331 183 | 346 612 | EU-27 |
| 381 876 | 387 057 | 410 205 | 379 711 | 345 778 | 328 700 | 329 219 | 344 471 | Euro area |
| 16 526 | 15 399 | 16 809 | 14 935 | 12 735 | 10 963 | 12 004 | 13 409 | Germany |
| 1 903 | 2 200 | 551 | 470 | 419 | 393 | 405 | 378 | Austria |
| 3 248 | 3 030 | 3 184 | 2 814 | 2 346 | 2 042 | 2 256 | 2 467 | Belgium |
| 38 345 | 38 442 | 39 371 | 34 987 | 31 646 | 29 843 | 29 258 | 31 808 | France |
| 69 762 | 72 441 | 81 237 | 77 231 | 72 465 | 70 647 | 71 370 | 73 799 | Ireland |
| 3 469 | 3 522 | 3 347 | 3 330 | 2 923 | 2 667 | 3 133 | 3 718 | Italy |
| 234 625 | 236 710 | 251 034 | 232 921 | 211 906 | 202 131 | 199 637 | 206 779 | Luxembourg |
| 8 640 | 9 683 | 9 004 | 7 813 | 6 586 | 5 617 | 6 407 | 7 282 | Netherlands |
| 2 797 | 2 856 | 2 835 | 2 745 | 2 750 | 2 384 | 2 595 | 2 713 | Portugal |
| 2 225 | 2 287 | 2 461 | 2 159 | 1 883 | 1 789 | 1 964 | 2 141 | Rest of EU-27 |
| 72 546 | 75 433 | 82 949 | 79 622 | 71 186 | 70 938 | 69 809 | 74 423 | Rest of the world |
| 20 490 | 22 124 | 24 719 | 20 577 | 16 904 | 15 180 | 15 496 | 16 024 | Rest of Europe |
| 12 003 | 14 093 | 15 755 | 12 312 | 9 447 | 8 177 | 8 235 | 8 394 | United Kingdom |
| 6 675 | 6 038 | 6 904 | 6 827 | 6 053 | 5 925 | 6 002 | 6 227 | Switzerland |
| 41 051 | 41 867 | 46 822 | 47 379 | 42 982 | 44 331 | 43 059 | 46 785 | America |
| 794 | 607 | 665 | 804 | 769 | 861 | 888 | 321 | Brasil |
| 35 395 | 36 649 | 41 276 | 41 246 | 37 519 | 38 882 | 37 454 | 40 903 | United States |
| 688 | 694 | 872 | 1 358 | 1 100 | ... | ... | ... | Mexico |
| 6 228 | 6 308 | 6 488 | 6 249 | 5 734 | 5 462 | 5 351 | 5 629 | Asia |
| 3 138 | 3 310 | 3 461 | 3 335 | 2 927 | 2 755 | 2 856 | 2 878 | Japan |
| | | | | | | | | Memorandum item: |
| ... | ... | 11 | 7 | 6 | 6 | 6 | 6 | International organizations |
| | | | | | | | | **Debt securities** |
| 336 736 | 330 130 | 331 270 | 349 204 | 356 167 | 363 244 | 369 013 | 393 108 | TOTAL WORLD |
| 244 733 | 238 740 | 241 969 | 254 425 | 259 809 | 265 543 | 273 540 | 296 336 | EU-27 |
| 237 160 | 230 656 | 232 984 | 244 674 | 249 628 | 249 804 | 255 480 | 276 184 | Euro area |
| 16 312 | 17 115 | 20 443 | 23 934 | 25 897 | 25 720 | 27 342 | 30 163 | Germany |
| 2 300 | 2 323 | 2 272 | 2 401 | 2 860 | 2 965 | 2 948 | 3 375 | Austria |
| 2 313 | 2 530 | 2 324 | 2 382 | 2 456 | 2 602 | 3 197 | 4 304 | Belgium |
| 31 994 | 30 644 | 31 327 | 33 535 | 36 374 | 37 779 | 41 962 | 48 928 | France |
| 10 771 | 11 430 | 13 967 | 15 081 | 15 533 | 15 853 | 17 375 | 17 588 | Ireland |
| 119 504 | 114 125 | 109 975 | 114 103 | 112 424 | 109 249 | 105 670 | 111 113 | Italy |
| 9 994 | 10 289 | 10 668 | 10 252 | 10 253 | 11 438 | 11 028 | 12 124 | Luxemburgo |
| 29 691 | 29 348 | 29 064 | 29 107 | 28 570 | 28 913 | 30 216 | 32 033 | Netherlands |
| 11 220 | 10 220 | 10 258 | 10 574 | 11 503 | 10 912 | 10 643 | 10 367 | Portugal |
| 7 573 | 8 084 | 8 985 | 9 751 | 10 181 | 15 739 | 18 060 | 20 152 | Rest of EU-27 |
| 92 004 | 91 390 | 89 301 | 94 779 | 96 358 | 97 701 | 95 473 | 96 772 | Rest of the world |
| 26 657 | 26 441 | 26 170 | 26 050 | 26 805 | 24 689 | 24 857 | 25 455 | Rest of Europe |
| 19 636 | 19 455 | 19 416 | 19 330 | 20 323 | 18 927 | 19 171 | 19 771 | United Kingdom |
| 1 790 | 1 682 | 1 456 | 1 516 | 1 597 | 1 504 | 1 418 | 1 477 | Switzerland |
| 50 050 | 49 911 | 48 390 | 53 793 | 55 068 | 58 475 | 57 468 | 57 359 | America |
| 1 608 | 1 339 | ... | ... | ... | ... | ... | ... | Brasil |
| 38 225 | 37 665 | 35 425 | 40 510 | 41 594 | 44 280 | 44 333 | 43 685 | United States |
| 3 401 | 3 946 | 3 873 | 3 488 | 3 271 | 3 418 | 3 207 | 3 373 | Mexico |
| 10 220 | 9 166 | 9 310 | 9 612 | 9 375 | 9 497 | 7 551 | 7 947 | Asia |
| 8 612 | 7 429 | 7 511 | 7 755 | 7 503 | 7 622 | 5 878 | 6 154 | Japan |
| | | | | | | | | Memorandum item: |
| 3 709 | 4 968 | 5 575 | 6 202 | 7 080 | 13 072 | 16 036 | 19 021 | International organizations |

*EUR millions*

## 17. BALANCE OF PAYMENTS AND INTERNATIONAL INVESTMENT POSITION
## B) International investment position

...: Amount not disclosed due to statistical confidentiality reasons.

## 17. BALANZA DE PAGOS Y POSICIÓN DE INVERSIÓN INTERNACIONAL
### B) Posición de inversión internacional

## 17.24 Activos. Otra inversión
### Detalle por instrumento financiero y sector institucional

*Saldos a fin de periodo* — *mm de euros*

| | | Préstamos | | | | | Depósitos | | | | | Otros activos financieros (a) | |
|---|---|---|---|---|---|---|---|---|---|---|---|---|---|
| | | Total | IFM | AAPP | Otros sectores residentes | | Total | Banco de España | OIFM | Otros sectores residentes | | Total | del cual: |
| | | | | | Total | del cual: IFNM | | | | Total | del cual: IFNM | | Otros sectores residentes |
| | | 1=2a4 | 2 | 3 | 4 | 5 | 6=7a9 | 7 | 8 | 9 | 10 | 11 | 12 |
| **15** | | 98 | 57 | 36 | 5 | 3 | 243 | 89 | 118 | 36 | 7 | 100 | 55 |
| **16** | | 108 | 67 | 36 | 4 | 2 | 253 | 103 | 113 | 36 | 5 | 103 | 57 |
| **17** | | 114 | 73 | 36 | 5 | 3 | 267 | 117 | 115 | 35 | 7 | 108 | 60 |
| **18** | | 123 | 81 | 36 | 6 | 3 | 316 | 137 | 140 | 39 | 8 | 117 | 66 |
| **19** *I* | | 128 | 85 | 36 | 7 | 5 | 342 | 133 | 166 | 43 | 8 | 119 | 65 |
| *II* | | 128 | 87 | 36 | 5 | 3 | 353 | 137 | 172 | 44 | 10 | 123 | 66 |
| *III* | | 130 | 89 | 36 | 5 | 3 | 355 | 143 | 166 | 46 | 11 | 124 | 65 |
| *IV* | P | 141 | 100 | 36 | 5 | 2 | 366 | 148 | 171 | 48 | 12 | 125 | 71 |
| **20** *I* | P | 147 | 106 | 36 | 5 | 2 | 419 | 153 | 217 | 50 | 13 | 121 | 64 |
| *II* | P | 145 | 104 | 36 | 5 | 2 | 428 | 151 | 226 | 52 | 13 | 123 | 64 |
| *III* | P | 143 | 103 | 35 | 5 | 2 | 408 | 152 | 202 | 53 | 15 | 117 | 66 |
| *IV* | P | 139 | 98 | 35 | 5 | 2 | 384 | 154 | 182 | 48 | 13 | 127 | 71 |
| **21** *I* | P | 140 | 99 | 35 | 5 | 2 | 394 | 157 | 187 | 51 | 13 | 125 | 69 |
| *II* | P | 139 | 98 | 35 | 5 | 2 | 415 | 160 | 204 | 51 | 15 | 125 | 69 |
| *III* | P | 146 | 106 | 35 | 5 | 2 | 418 | 165 | 206 | 47 | 10 | 123 | 70 |
| *IV* | P | 158 | 117 | 35 | 6 | 2 | 426 | 169 | 209 | 48 | 11 | 137 | 82 |
| **22** *I* | P | 161 | 121 | 35 | 6 | 2 | 453 | 176 | 228 | 50 | 11 | 139 | 83 |
| *II* | P | 165 | 124 | 35 | 6 | 2 | 462 | 180 | 232 | 50 | 12 | 147 | 88 |
| *III* | P | 170 | 130 | 35 | 5 | 2 | 468 | 180 | 234 | 53 | 12 | 159 | 88 |
| *IV* | P | 175 | 136 | 35 | 5 | 3 | 471 | 182 | 236 | 53 | 12 | 152 | 91 |
| **23** *I* | P | 165 | 125 | 35 | 5 | 3 | 477 | 179 | 244 | 53 | 12 | 146 | 89 |

a. Se incluyen dentro de los otros activos y pasivos financieros otras participaciones en el capital que no adoptan la forma de valores y no se incluyen en la inversión de cartera (este es el caso de algunas participaciones en organizaciones internacionales), créditos y anticipos comerciales, otras cuentas pendientes de cobro/pago, los seguros, planes de pensiones y sistemas de garantías normalizadas y las asignaciones de derechos especiales de giro.

## 17. BALANZA DE PAGOS Y POSICIÓN DE INVERSIÓN INTERNACIONAL
### B) Posición de inversión internacional

## 17.27 Pasivos
### Detalle por categoría funcional e instrumento financiero

*Saldos a fin de periodo* — *mm de euros*

| | | Total | Inversión directa | | | Inversión de cartera | | | | Otra inversión, incluido Banco de España | | | | | Derivados financieros |
|---|---|---|---|---|---|---|---|---|---|---|---|---|---|---|---|
| | | | Total | Participaciones de capital | Instrumentos de deuda | Total | Participaciones de capital y en fondos de inversión | Títulos de deuda a largo plazo | Títulos de deuda a corto plazo | Total, excluido Banco de España: Total | Préstamos | Depósitos | Otros pasivos (a) | Banco de España | |
| | | 1=2+5+9+13+14 | 2=3+4 | 3 | 4 | 5=6+7+8 | 6 | 7 | 8 | 9=10 a 12 | 10 | 11 | 12 | 13 | 14 |
| **15** | | 2 659 | 659 | 437 | 222 | 1 056 | 290 | 694 | 72 | 539 | 204 | 291 | 44 | 292 | 113 |
| **16** | | 2 763 | 711 | 485 | 226 | 1 043 | 289 | 677 | 77 | 519 | 197 | 273 | 49 | 381 | 110 |
| **17** | | 2 916 | 753 | 528 | 225 | 1 115 | 339 | 700 | 75 | 514 | 189 | 267 | 58 | 439 | 94 |
| **18** | | 2 981 | 814 | 584 | 231 | 1 079 | 281 | 731 | 67 | 512 | 198 | 253 | 60 | 484 | 92 |
| **19** *I* | | 3 066 | 839 | 604 | 234 | 1 133 | 306 | 765 | 63 | 522 | 197 | 263 | 62 | 477 | 96 |
| *II* | | 3 115 | 844 | 613 | 231 | 1 172 | 306 | 805 | 60 | 509 | 194 | 252 | 63 | 485 | 105 |
| *III* | | 3 165 | 853 | 616 | 237 | 1 215 | 309 | 845 | 61 | 505 | 196 | 246 | 64 | 468 | 124 |
| *IV* | P | 3 160 | 851 | 626 | 225 | 1 216 | 323 | 829 | 63 | 516 | 196 | 256 | 64 | 480 | 97 |
| **20** *I* | P | 3 140 | 848 | 621 | 227 | 1 123 | 230 | 825 | 68 | 538 | 198 | 279 | 61 | 499 | 133 |
| *II* | P | 3 217 | 859 | 633 | 226 | 1 166 | 247 | 841 | 78 | 516 | 196 | 263 | 56 | 552 | 124 |
| *III* | P | 3 203 | 873 | 646 | 227 | 1 155 | 235 | 841 | 80 | 510 | 198 | 251 | 60 | 556 | 110 |
| *IV* | P | 3 260 | 880 | 645 | 235 | 1 191 | 283 | 835 | 73 | 497 | 206 | 230 | 61 | 593 | 99 |
| **21** *I* | P | 3 301 | 895 | 652 | 243 | 1 215 | 296 | 840 | 79 | 523 | 213 | 245 | 65 | 583 | 85 |
| *II* | P | 3 353 | 913 | 654 | 260 | 1 243 | 317 | 846 | 80 | 513 | 214 | 234 | 65 | 604 | 80 |
| *III* | P | 3 391 | 917 | 660 | 257 | 1 254 | 317 | 853 | 83 | 532 | 211 | 247 | 74 | 601 | 88 |
| *IV* | P | 3 416 | 930 | 682 | 248 | 1 233 | 310 | 837 | 87 | 526 | 212 | 234 | 79 | 637 | 89 |
| **22** *I* | P | 3 435 | 947 | 692 | 255 | 1 178 | 298 | 808 | 71 | 557 | 210 | 263 | 85 | 660 | 93 |
| *II* | P | 3 425 | 964 | 702 | 262 | 1 107 | 282 | 766 | 60 | 604 | 211 | 303 | 90 | 641 | 108 |
| *III* | P | 3 430 | 981 | 706 | 275 | 1 068 | 255 | 754 | 59 | 630 | 212 | 318 | 100 | 615 | 136 |
| *IV* | P | 3 438 | 988 | 723 | 265 | 1 084 | 280 | 744 | 61 | 627 | 205 | 328 | 94 | 630 | 108 |
| **23** *I* | P | 3 497 | 1 002 | 736 | 266 | 1 132 | 311 | 774 | 47 | 687 | 202 | 386 | 99 | 574 | 101 |

a. Se incluyen dentro de los otros activos y pasivos financieros otras participaciones en el capital que no adoptan la forma de valores y no se incluyen en la inversión de cartera (este es el caso de algunas participaciones en organizaciones internacionales), créditos y anticipos comerciales, otras cuentas pendientes de cobro/pago, los seguros, planes de pensiones y sistemas de garantías normalizadas y las asignaciones de derechos especiales de giro.

## 17.27a Pasivos por sector institucional y categoría funcional
### Detalle por zonas económicas y geográficas (a) (b)

*Datos referidos a 2022. Actualización marzo 2023*

*Millones de euros*

| | Instituciones financieras monetarias | | Administraciones Públicas | Otros sectores residentes | | |
|---|---|---|---|---|---|---|
| | Inversión directa | Otra inversión | Otra inversión | Inversión directa | | Otra inversión |
| | | | | Total | Del cual: EFE (c) | |
| | 1 | 2 | 3 | 4 | 5 | 6 |
| **PASIVOS** | | | | | | |
| TOTAL MUNDIAL | 28 236 | 961 678 | 108 502 | 953 300 | 42 237 | 196 665 |
| Europa | 26 963 | 884 091 | 108 496 | 826 308 | 19 811 | 152 653 |
| UE-27 | 24 026 | 848 388 | 108 386 | 660 941 | 4 587 | 123 888 |
| Zona del euro | 23 944 | 828 787 | 48 945 | 629 136 | ... | 89 779 |
| Alemania | 5 347 | 49 350 | 3 386 | 95 163 | ... | 22 453 |
| Bélgica | 67 | 6 665 | 0 | 22 142 | ... | 2 657 |
| Países Bajos | 5 121 | 21 309 | 1 | 178 776 | 1 844 | 6 156 |
| Francia | 8 041 | 90 280 | 1 192 | 93 320 | ... | 26 928 |
| Italia | 1 621 | 19 013 | 244 | 38 917 | - | 9 847 |
| Portugal | 234 | 5 030 | 2 | 16 992 | ... | 4 682 |
| Resto UE-27 | 83 | 19 602 | 59 441 | 31 805 | ... | 34 109 |
| Resto de Europa | 2 937 | 35 702 | 110 | 165 367 | 15 224 | 28 765 |
| Reino Unido | 1 693 | 27 082 | 99 | 115 873 | 6 538 | 21 175 |
| América | 825 | 26 858 | 2 | 90 950 | 22 378 | 19 273 |
| América del norte y central | 598 | 21 133 | 2 | 67 475 | 15 653 | 15 866 |
| América del sur | 227 | 5 726 | 1 | 23 475 | 6 725 | 3 407 |
| África | 438 | 6 185 | 1 | 1 436 | ... | 4 757 |
| Asia | ... | 16 769 | 3 | 24 910 | ... | 14 267 |
| Oceanía | ... | 293 | 0 | 1 641 | - | 116 |
| OCDE | 27 311 | 281 767 | 5 295 | 881 335 | 37 630 | 138 666 |
| OPEP | ... | 10 172 | 1 | 4 571 | - | 3 769 |
| NICs | ... | 8 675 | 0 | 9 229 | ... | 1 865 |
| ASEAN | ... | 316 | 0 | 3 902 | ... | 2 174 |

...: Importe no publicable por motivos de confidencialidad estadística.
- : Cantidad igual a cero.
a. La composición de las zonas económicas se detalla en las notas al final del capítulo.
b. La diferencia entre los importes asignados al total mundial y la suma de las zonas geográficas corresponde a información que ha quedado indeterminada geográficamente y a las cantidades de organismos internacionales distintos de los de la Unión Europea.
c. EFE: Entidades con Fines Especiales (SPE, según sus siglas en inglés). La definición de estas entidades puede consultarse en la guía metodológica del FMI: https://www.imf.org/external/pubs/ft/bop/2020/pdf/20-26.pdf. En el caso español se trata fundamentalmente de empresas cuya finalidad principal es la de canalizar inversiones directas.

## 17. BALANZA DE PAGOS Y POSICIÓN DE INVERSIÓN INTERNACIONAL
### B) Posición de inversión internacional

## 17.28 Pasivos. Inversión de cartera
### Detalle por instrumento financiero y sector institucional

*Saldos a fin de periodo* — *mm de euros*

| | | Participaciones de capital y en fondos de inversión | | | | Títulos de deuda a largo plazo (a) | | | | | Títulos de deuda a corto plazo (a) | | | | |
|---|---|---|---|---|---|---|---|---|---|---|---|---|---|---|---|
| | | Total | IFM | Otros sectores residentes | | Total | AAPP | IFM | Otros sectores residentes | | Total | AAPP | IFM | Otros sectores residentes | |
| | | | | Total | del cual: IFNM | | | | Total | del cual: IFNM | | | | Total | del cual: IFNM |
| | | 1=2+3 | 2 | 3 | 4 | 5=6a8 | 6 | 7 | 8 | 9 | 10=11a13 | 11 | 12 | 13 | 14 |
| **15** | | 290 | 78 | 211 | 11 | 694 | 396 | 140 | 157 | 86 | 72 | 60 | 6 | 7 | 6 |
| **16** | | 289 | 80 | 209 | 12 | 677 | 398 | 128 | 152 | 80 | 77 | 61 | 7 | 8 | 8 |
| **17** | | 339 | 102 | 237 | 18 | 700 | 419 | 158 | 123 | 52 | 75 | 62 | 13 | 1 | 0 |
| **18** | | 281 | 70 | 211 | 17 | 731 | 460 | 158 | 113 | 43 | 67 | 50 | 15 | 2 | -0 |
| **19** *I* | | 306 | 72 | 234 | 18 | 765 | 482 | 164 | 119 | 41 | 63 | 46 | 14 | 3 | 0 |
| *II* | | 306 | 70 | 236 | 18 | 805 | 525 | 165 | 116 | 40 | 60 | 42 | 14 | 4 | 0 |
| *III* | | 309 | 67 | 242 | 19 | 845 | 548 | 176 | 121 | 40 | 61 | 42 | 14 | 5 | 1 |
| *IV* | P | 323 | 70 | 253 | 20 | 829 | 532 | 179 | 119 | 38 | 63 | 45 | 15 | 4 | 0 |
| **20** *I* | P | 230 | 40 | 190 | 15 | 825 | 543 | 172 | 110 | 36 | 68 | 46 | 17 | 4 | 0 |
| *II* | P | 247 | 40 | 207 | 14 | 841 | 547 | 179 | 115 | 36 | 78 | 56 | 20 | 3 | -0 |
| *III* | P | 235 | 31 | 204 | 14 | 841 | 542 | 181 | 117 | 36 | 80 | 61 | 16 | 3 | -0 |
| *IV* | P | 283 | 50 | 233 | 15 | 835 | 532 | 181 | 121 | 37 | 73 | 55 | 16 | 2 | -0 |
| **21** *I* | P | 296 | 58 | 238 | 15 | 840 | 538 | 183 | 119 | 36 | 79 | 56 | 21 | 3 | 0 |
| *II* | P | 317 | 65 | 252 | 16 | 846 | 538 | 186 | 121 | 36 | 80 | 56 | 21 | 3 | 0 |
| *III* | P | 317 | 68 | 250 | 17 | 853 | 542 | 191 | 121 | 36 | 83 | 55 | 23 | 5 | 0 |
| *IV* | P | 310 | 61 | 248 | 17 | 837 | 521 | 191 | 125 | 36 | 87 | 58 | 25 | 4 | 0 |
| **22** *I* | P | 298 | 65 | 234 | 17 | 808 | 507 | 185 | 117 | 33 | 71 | 51 | 15 | 5 | 0 |
| *II* | P | 282 | 56 | 226 | 16 | 766 | 482 | 178 | 106 | 32 | 60 | 38 | 17 | 4 | 0 |
| *III* | P | 255 | 52 | 203 | 15 | 754 | 471 | 183 | 100 | 30 | 59 | 34 | 19 | 6 | 0 |
| *IV* | P | 280 | 62 | 218 | 16 | 744 | 456 | 187 | 101 | 31 | 61 | 29 | 26 | 6 | 0 |
| **23** *I* | P | 311 | 70 | 241 | 16 | 774 | 479 | 195 | 100 | 29 | 47 | 19 | 25 | 3 | 0 |

a. Los títulos de deuda se clasifican como de corto plazo (menos de un año) y de largo plazo (un año o más).

## 17. BALANZA DE PAGOS Y POSICIÓN DE INVERSIÓN INTERNACIONAL
### B) Posición de inversión internacional

## 17.29 Pasivos. Otra inversión
### Detalle por instrumento financiero y sector institucional

*Saldos a fin de periodo* — *mm de euros*

| | | Préstamos | | | | Depósitos | | | Otros pasivos (a) | |
|---|---|---|---|---|---|---|---|---|---|---|
| | | Total | AAPP | Otros sectores residentes | | Total | Banco de España | IFM | Total | del cual: Otros sectores residentes |
| | | | | Total | del cual: IFNM | | | | | |
| | | 1=2+3 | 2 | 3 | 4 | 5=6+7 | 6 | 7 | 8 | 9 |
| **15** | | 204 | 96 | 109 | 13 | 579 | 288 | 291 | 48 | 43 |
| **16** | | 197 | 93 | 104 | 11 | 650 | 377 | 273 | 52 | 47 |
| **17** | | 189 | 90 | 99 | 10 | 703 | 435 | 267 | 62 | 55 |
| **18** | | 198 | 81 | 117 | 27 | 734 | 481 | 253 | 64 | 57 |
| **19** *I* | | 197 | 80 | 116 | 26 | 736 | 474 | 263 | 66 | 60 |
| *II* | | 194 | 80 | 113 | 19 | 734 | 482 | 252 | 67 | 61 |
| *III* | | 196 | 82 | 114 | 18 | 710 | 464 | 246 | 67 | 60 |
| *IV* | P | 196 | 79 | 117 | 17 | 733 | 477 | 256 | 68 | 61 |
| **20** *I* | P | 198 | 78 | 120 | 19 | 774 | 495 | 279 | 64 | 58 |
| *II* | P | 196 | 79 | 117 | 17 | 812 | 548 | 263 | 60 | 54 |
| *III* | P | 198 | 79 | 120 | 21 | 804 | 552 | 251 | 64 | 58 |
| *IV* | P | 206 | 88 | 119 | 21 | 820 | 590 | 230 | 64 | 59 |
| **21** *I* | P | 213 | 95 | 118 | 20 | 824 | 579 | 245 | 68 | 61 |
| *II* | P | 214 | 98 | 117 | 19 | 834 | 600 | 234 | 68 | 61 |
| *III* | P | 211 | 97 | 114 | 17 | 833 | 586 | 247 | 88 | 62 |
| *IV* | P | 212 | 97 | 115 | 19 | 856 | 622 | 234 | 94 | 67 |
| **22** *I* | P | 210 | 96 | 114 | 17 | 908 | 645 | 263 | 100 | 72 |
| *II* | P | 211 | 96 | 115 | 18 | 928 | 626 | 303 | 106 | 77 |
| *III* | P | 212 | 97 | 115 | 17 | 918 | 600 | 318 | 115 | 75 |
| *IV* | P | 205 | 92 | 113 | 16 | 944 | 615 | 328 | 109 | 73 |
| **23** *I* | P | 202 | 91 | 111 | 15 | 945 | 559 | 386 | 114 | 73 |

a. Se incluyen dentro de los otros activos y pasivos financieros otras participaciones en el capital que no adoptan la forma de valores y no se incluyen en la inversión de cartera (este es el caso de algunas participaciones en organizaciones internacionales), créditos y anticipos comerciales, otras cuentas pendientes de cobro/pago, los seguros, planes de pensiones y sistemas de garantías normalizadas y las asignaciones de derechos especiales de giro.

## 17. BALANZA DE PAGOS Y POSICIÓN DE INVERSIÓN INTERNACIONAL
### C) Reservas Internacionales y liquidez en moneda extranjera

### 17.25 Reservas internacionales y liquidez en moneda extranjera

*Saldos a fin de periodo* — *Millones de euros*

| | Activos de reserva y otros activos en moneda extranjera. Valores de mercado | | | | | Drenajes netos de liquidez en moneda extranjera (a) (operaciones con vencimiento residual de hasta un año). Valores nominales | | | | | | |
|---|---|---|---|---|---|---|---|---|---|---|---|---|
| | Total | Banco de España | | | Tesoro Público | Total | Banco de España | | | Tesoro Público | | |
| | | Total | Activos de reserva (b) | Otros activos en moneda extranjera | Activos en moneda extranjera | | Total | Pre-determinados | Contingentes | Total | Pre-determinados | Contingentes |
| | 1=2+5 | 2=3+4 | 3 | 4 | 5 | 6=7+10 | 7=8+9 | 8 | 9 | 10=11+12 | 11 | 12 |
| **18** | 65 605 | 65 605 | 61 708 | 3 898 | - | -1 408 | -1 396 | -1 396 | - | -12 | -12 | - |
| **19** | 71 343 | 71 343 | 66 523 | 4 820 | - | -1 481 | -1 469 | -1 469 | - | -12 | -12 | - |
| **20** | 71 015 | 71 015 | 66 293 | 4 723 | - | -1 316 | -1 305 | -1 305 | - | -12 | -12 | - |
| **21** | 87 447 | 87 447 | 81 433 | 6 013 | - | -18 | -6 | -6 | - | -12 | -12 | - |
| **21** *Nov* | 86 873 | 86 873 | 80 800 | 6 073 | - | -19 | -7 | -7 | - | -12 | -12 | - |
| *Dic* | 87 447 | 87 447 | 81 433 | 6 013 | - | -18 | -6 | -6 | - | -12 | -12 | - |
| **22** *Ene* | 88 243 | 88 243 | 82 452 | 5 791 | - | -13 | -0 | -0 | - | -13 | -13 | - |
| *Feb* | 88 831 | 88 831 | 82 810 | 6 021 | - | -14 | -1 | -1 | - | -13 | -13 | - |
| *Mar* | 89 672 | 89 672 | 82 829 | 6 843 | - | -74 | -61 | -61 | - | -12 | -12 | - |
| *Abr* | 93 175 | 93 175 | 85 634 | 7 541 | - | -65 | -52 | -52 | - | -13 | -13 | - |
| *May* | 91 456 | 91 456 | 84 328 | 7 128 | - | -69 | -57 | -57 | - | -12 | -12 | - |
| *Jun* | 93 229 | 93 229 | 85 506 | 7 724 | - | -115 | -102 | -102 | - | -12 | -12 | - |
| *Jul* | 94 829 | 94 829 | 87 515 | 7 315 | - | -97 | -84 | -84 | - | -13 | -13 | - |
| *Ago* | 95 521 | 95 521 | 88 780 | 6 741 | - | -161 | -149 | -149 | - | -12 | -12 | - |
| *Sep* | 96 526 | 96 526 | 90 245 | 6 281 | - | -49 | -37 | -37 | - | -12 | -12 | - |
| *Oct* | 95 201 | 95 201 | 88 838 | 6 363 | - | -51 | -39 | -39 | - | -12 | -12 | - |
| *Nov* | 93 262 | 93 262 | 87 974 | 5 289 | - | -1 | 12 | 12 | - | -12 | -12 | - |
| *Dic* | 91 881 | 91 881 | 87 226 | 4 655 | - | 8 | 20 | 20 | - | -12 | -12 | - |
| **23** *Ene* | 91 414 | 91 414 | 87 539 | 3 875 | - | 33 | 45 | 45 | - | -12 | -12 | - |
| *Feb* | 90 982 | 90 982 | 89 423 | 1 559 | - | -3 | 9 | 9 | - | -12 | -12 | - |
| *Mar* | 90 987 | 90 987 | 89 984 | 1 003 | - | -100 | -88 | -88 | - | -12 | -12 | - |
| *Abr* | 90 306 | 90 306 | 89 371 | 934 | - | -157 | -145 | -145 | - | -12 | -12 | - |
| *May* | 92 061 | 92 061 | 91 637 | 424 | - | 100 | 112 | 112 | - | -12 | -12 | - |

a. Un signo negativo (positivo) indica una disminución (aumento) de la liquidez.
b. Este importe coincide con el de la columna 1 del cuadro 17.26.

## 17. BALANZA DE PAGOS Y POSICIÓN DE INVERSIÓN INTERNACIONAL
### C) Reservas internacionales y liquidez en moneda extranjera

### 17.26 Reservas internacionales

*Saldos a fin de periodo*

| | Activos de reserva. Millones de euros | | | | | | | | Pro memoria | | | | | | | | | |
|---|---|---|---|---|---|---|---|---|---|---|---|---|---|---|---|---|---|---|
| | | | | | | | | | | Millones de DEG | | | | | | | | |
| | | Divisas convertibles | | | | | | | | Posición de reserva en el FMI | | | | | Tenencias de DEG | | | |
| | Total | Total | Valores | Depósitos | Posición de reserva en el FMI | DEG | Oro monetario | Otros activos de reserva | Oro monetario en millones de onzas troy | Total | Tramo de reserva: Total | Tramo de reserva: Cuota | Tramo de reserva: Moneda nacional en el FMI | Acuerdos para préstamos | Total | Asignados | Adquisiciones (+) Utilizaciones (-) | Otros activos frente al FMI |
| | 1= 2+5 a 8 | 2= 3+4 | 3 | 4 | 5 | 6 | 7 | 8 | 9 | 10= 11+14 | 11= 12-13 | 12 | 13 | 14 | 15= 16+17 | 16 | 17 | 18 |
| **18** | 61 708 | 45 858 | 38 459 | 7 399 | 2 070 | 3 350 | 10 149 | 281 | 9,05 | 1 703 | 1 371 | 9 536 | 8 164 | 332 | 2 757 | 2 828 | -71 | 149 |
| **19** | 66 523 | 48 404 | 40 080 | 8 324 | 2 181 | 3 381 | 12 260 | 297 | 9,05 | 1 768 | 1 592 | 9 536 | 7 943 | 175 | 2 740 | 2 828 | -88 | 182 |
| **20** | 66 293 | 46 335 | 36 178 | 10 158 | 2 633 | 2 981 | 13 978 | 366 | 9,05 | 2 234 | 2 071 | 9 536 | 7 464 | 163 | 2 529 | 2 828 | -299 | 400 |
| **21** | 81 433 | 48 402 | 34 682 | 13 720 | 3 067 | 14 659 | 14 572 | 734 | 9,05 | 2 481 | 2 401 | 9 536 | 7 135 | 80 | 11 861 | 11 967 | -106 | 567 |
| **22** *Ene* | 82 452 | 49 188 | 38 270 | 10 918 | 3 095 | 14 798 | 14 533 | 837 | 9,05 | 2 481 | 2 401 | 9 536 | 7 135 | 80 | 11 863 | 11 967 | -104 | 631 |
| *Feb* | 82 810 | 48 664 | 38 768 | 9 896 | 3 091 | 14 777 | 15 449 | 830 | 9,05 | 2 481 | 2 401 | 9 536 | 7 135 | 80 | 11 863 | 11 967 | -104 | 631 |
| *Mar* | 82 829 | 48 186 | 38 515 | 9 671 | 3 089 | 14 774 | 15 745 | 1 035 | 9,05 | 2 480 | 2 401 | 9 536 | 7 135 | 80 | 11 863 | 11 967 | -104 | 631 |
| *Abr* | 85 634 | 49 714 | 39 556 | 10 158 | 3 161 | 15 122 | 16 462 | 1 176 | 9,05 | 2 480 | 2 422 | 9 536 | 7 113 | 58 | 11 866 | 11 967 | -101 | 629 |
| *May* | 84 328 | 49 578 | 39 490 | 10 087 | 3 110 | 14 956 | 15 652 | 1 032 | 9,05 | 2 468 | 2 422 | 9 536 | 7 113 | 46 | 11 867 | 11 967 | -99 | 629 |
| *Jun* | 85 506 | 50 263 | 40 741 | 9 521 | 3 153 | 15 164 | 15 743 | 1 182 | 9,05 | 2 468 | 2 422 | 9 536 | 7 113 | 46 | 11 867 | 11 967 | -99 | 629 |
| *Jul* | 87 515 | 52 256 | 41 668 | 10 589 | 3 197 | 15 373 | 15 607 | 1 081 | 9,05 | 2 468 | 2 422 | 9 536 | 7 113 | 46 | 11 867 | 11 967 | -99 | 629 |
| *Ago* | 88 780 | 53 370 | 43 534 | 9 836 | 3 284 | 15 463 | 15 510 | 1 153 | 9,05 | 2 522 | 2 476 | 9 536 | 7 059 | 46 | 11 874 | 11 967 | -93 | 629 |
| *Sep* | 90 245 | 54 430 | 44 437 | 9 994 | 3 309 | 15 865 | 15 445 | 1 196 | 9,05 | 2 522 | 2 476 | 9 536 | 7 059 | 46 | 12 091 | 11 967 | 124 | 629 |
| *Oct* | 88 838 | 53 786 | 43 695 | 10 091 | 3 376 | 15 537 | 14 948 | 1 191 | 9,05 | 2 610 | 2 570 | 9 536 | 6 966 | 40 | 12 012 | 11 967 | 45 | 626 |
| *Nov* | 87 974 | 53 171 | 41 785 | 11 387 | 3 308 | 15 238 | 15 364 | 892 | 9,05 | 2 610 | 2 570 | 9 536 | 6 966 | 40 | 12 023 | 11 967 | 56 | 626 |
| *Dic* | 87 226 | 52 496 | 40 416 | 12 080 | 3 368 | 15 050 | 15 446 | 866 | 9,05 | 2 691 | 2 658 | 9 536 | 6 878 | 33 | 12 023 | 11 967 | 56 | 738 |
| **23** *Ene* | 87 539 | 52 438 | 41 179 | 11 258 | 3 348 | 14 963 | 15 952 | 838 | 9,05 | 2 691 | 2 658 | 9 536 | 6 878 | 33 | 12 023 | 11 967 | 56 | 738 |
| *Feb* | 89 423 | 54 520 | 48 534 | 5 986 | 3 369 | 15 180 | 15 424 | 930 | 9,05 | 2 691 | 2 658 | 9 536 | 6 878 | 33 | 12 125 | 11 967 | 158 | 738 |
| *Mar* | 89 984 | 53 978 | 51 061 | 2 916 | 3 329 | 15 277 | 16 486 | 914 | 9,05 | 2 691 | 2 658 | 9 536 | 6 878 | 33 | 12 347 | 11 967 | 380 | 736 |
| *Abr* | 89 371 | 53 651 | 50 199 | 3 452 | 3 300 | 15 145 | 16 343 | 932 | 9,05 | 2 691 | 2 661 | 9 536 | 6 874 | 29 | 12 347 | 11 967 | 380 | 736 |
| *May* | 91 637 | 55 355 | 50 379 | 4 976 | 3 331 | 15 367 | 16 624 | 959 | 9,05 | 2 680 | 2 660 | 9 536 | 6 876 | 20 | 12 361 | 11 967 | 394 | 736 |

Véase la definición de reservas en las notas al final del capítulo.

*Saldos a fin de periodo*

| | | miles de millones de euros | | | | en % del PIB (a) | | | |
|---|---|---|---|---|---|---|---|---|---|
| | | Posición de inversión internacional. Pasivos | Deuda externa bruta | Posición de inversión internacional neta (A-P) | Deuda externa neta (P-A) | Posición de inversión internacional. Pasivos | Deuda externa bruta | Posición de inversión internacional neta (A-P) | Deuda externa neta (P-A) |
| | | 1 | 2 | 3 | 4 | 5 | 6 | 7 | 8 |
| **15** | | 2 659 | 1 820 | -958 | 991 | 246,7 | 168,8 | -88,9 | 92,0 |
| **16** | | 2 763 | 1 879 | -952 | 982 | 248,0 | 168,7 | -85,4 | 88,1 |
| **17** | | 2 916 | 1 954 | -994 | 999 | 250,8 | 168,1 | -85,5 | 85,9 |
| **18** | | 2 981 | 2 024 | -952 | 962 | 247,6 | 168,1 | -79,1 | 79,9 |
| **19** | P | 3 160 | 2 114 | -918 | 931 | 253,7 | 169,8 | -73,7 | 74,8 |
| **19** *I* | | 3 066 | 2 060 | -948 | 958 | 252,1 | 169,4 | -77,9 | 78,8 |
| *II* | | 3 115 | 2 091 | -942 | 955 | 253,8 | 170,4 | -76,8 | 77,8 |
| *III* | | 3 165 | 2 116 | -943 | 963 | 256,0 | 171,2 | -76,3 | 77,9 |
| *IV* | P | 3 160 | 2 114 | -918 | 931 | 253,7 | 169,8 | -73,7 | 74,8 |
| **20** *I* | P | 3 140 | 2 156 | -882 | 920 | 254,2 | 174,6 | -71,4 | 74,5 |
| *II* | P | 3 217 | 2 213 | -912 | 943 | 275,0 | 189,2 | -78,0 | 80,6 |
| *III* | P | 3 203 | 2 213 | -920 | 962 | 279,9 | 193,4 | -80,3 | 84,0 |
| *IV* | P | 3 260 | 2 234 | -958 | 971 | 291,6 | 199,8 | -85,7 | 86,8 |
| **21** *I* | P | 3 301 | 2 268 | -941 | 976 | 297,9 | 204,7 | -85,0 | 88,1 |
| *II* | P | 3 353 | 2 302 | -912 | 974 | 289,7 | 198,9 | -78,8 | 84,1 |
| *III* | P | 3 391 | 2 326 | -913 | 971 | 288,5 | 197,9 | -77,7 | 82,6 |
| *IV* | P | 3 416 | 2 334 | -863 | 944 | 283,0 | 193,4 | -71,5 | 78,2 |
| **22** *I* | P | 3 435 | 2 351 | -839 | 914 | 277,4 | 189,9 | -67,8 | 73,8 |
| *II* | P | 3 425 | 2 333 | -815 | 869 | 269,5 | 183,5 | -64,2 | 68,4 |
| *III* | P | 3 430 | 2 333 | -766 | 842 | 263,6 | 179,3 | -58,9 | 64,7 |
| *IV* | P | 3 438 | 2 327 | -805 | 830 | 259,1 | 175,3 | -60,6 | 62,5 |
| **23** *I* | P | 3 497 | 2 348 | -826 | 829 | 257,0 | 172,6 | -60,7 | 61,0 |

**POSICIÓN DE INVERSIÓN INTERNACIONAL. TOTAL PASIVOS Y DEUDA EXTERNA BRUTA**

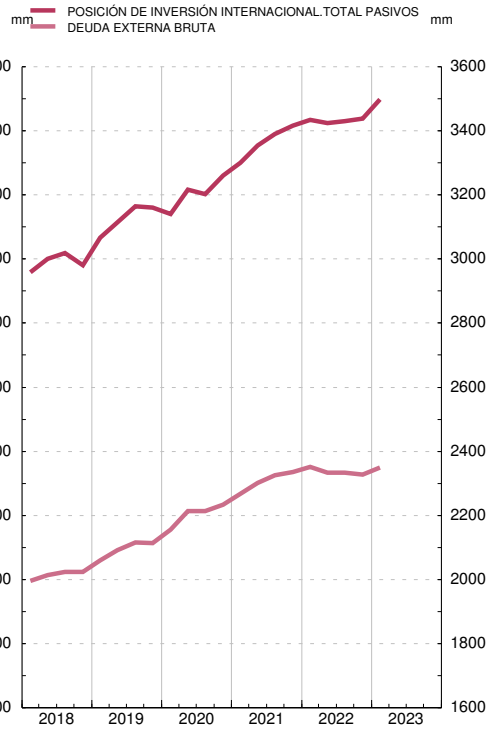


**POSICIÓN DE INVERSIÓN INTERNACIONAL NETA Y DEUDA EXTERNA NETA**

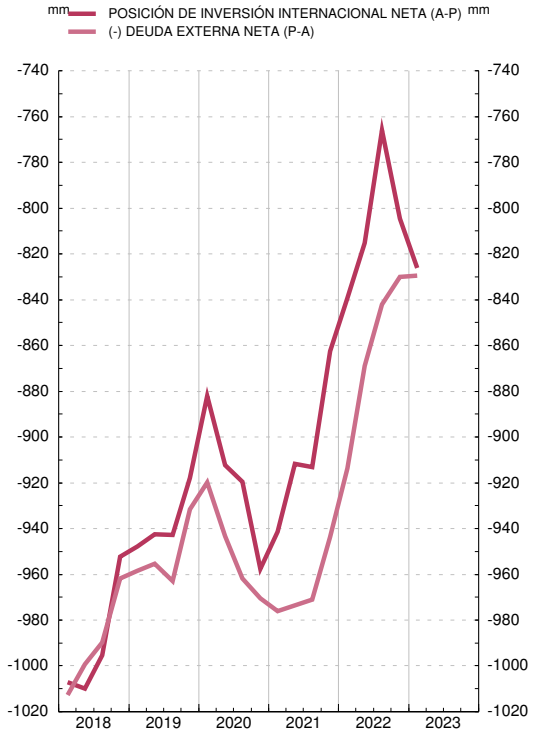


a. PIB a precios de mercado, acumulado de 4 trimestres. Los datos del PIB empleados son los disponibles en la fecha de publicación.

## 17. BALANZA DE PAGOS Y POSICIÓN DE INVERSIÓN INTERNACIONAL
### D) Deuda externa

## 17.31 Deuda externa bruta
### Detalle por sector institucional e instrumento financiero

*Saldos a fin de periodo* — *Millones de euros*

| | | Total deuda externa | Administraciones Públicas | | | | | | Otras instituciones financieras monetarias | | | | | |
|---|---|---|---|---|---|---|---|---|---|---|---|---|---|---|
| | | | Total | Corto plazo | | Largo plazo | | | Total | Corto plazo | | | Largo plazo | |
| | | | | Títulos de deuda corto plazo (a) | Préstamos, créditos comerciales y otros pasivos (b) | Títulos de deuda largo plazo (a) | Préstamos, créditos comerciales y otros pasivos (b) | | | Títulos de deuda corto plazo (a) | Depósitos | Préstamos, créditos comerciales y otros pasivos (b) | Títulos de deuda largo plazo (a) | Depósitos |
| | | 1=2+7+13+16+21 | 2=3+4+5+6 | 3 | 4 | 5 | 6 | | 7=8+9+10+11+12 | 8 | 9 | 10 | 11 | 12 |
| **20** | *I* | P 2 156 284 | 667 937 | 46 488 | 538 | 543 486 | 77 426 | | 470 316 | 17 426 | 205 262 | 2 400 | 171 787 | 73 441 |
| | *II* | P 2 213 014 | 681 025 | 55 515 | 936 | 546 666 | 77 909 | | 464 774 | 19 568 | 193 012 | 2 694 | 179 023 | 70 478 |
| | *III* | P 2 213 176 | 681 168 | 60 692 | 991 | 541 822 | 77 664 | | 451 294 | 16 045 | 182 888 | 2 337 | 181 466 | 68 559 |
| | *IV* | P 2 234 095 | 675 103 | 54 883 | 1 274 | 532 397 | 86 549 | | 429 312 | 15 885 | 163 216 | 1 888 | 181 407 | 66 916 |
| **21** | *I* | P 2 267 665 | 688 658 | 55 717 | 745 | 538 210 | 93 987 | | 452 316 | 20 627 | 176 945 | 3 679 | 182 893 | 68 171 |
| | *II* | P 2 302 008 | 691 973 | 56 226 | 797 | 538 092 | 96 858 | | 444 372 | 20 995 | 170 376 | 3 614 | 186 119 | 63 268 |
| | *III* | P 2 325 734 | 700 969 | 55 096 | 8 284 | 541 675 | 95 913 | | 464 974 | 23 005 | 178 211 | 4 164 | 190 768 | 68 826 |
| | *IV* | P 2 334 375 | 684 797 | 57 667 | 11 464 | 520 851 | 94 815 | | 452 761 | 25 443 | 170 508 | 1 991 | 190 946 | 63 873 |
| **22** | *I* | P 2 351 441 | 662 512 | 50 817 | 10 782 | 506 507 | 94 406 | | 466 335 | 14 993 | 206 399 | 3 848 | 184 597 | 56 497 |
| | *II* | P 2 332 774 | 625 156 | 38 426 | 11 229 | 481 783 | 93 718 | | 501 716 | 16 949 | 244 007 | 4 490 | 177 770 | 58 499 |
| | *III* | P 2 333 171 | 622 056 | 33 985 | 23 771 | 471 037 | 93 263 | | 525 562 | 18 813 | 260 729 | 5 482 | 183 128 | 57 411 |
| | *IV* | P 2 327 052 | 593 028 | 28 703 | 18 303 | 455 815 | 90 207 | | 545 145 | 26 047 | 266 086 | 4 210 | 186 574 | 62 228 |
| **23** | *I* | P 2 348 469 | 610 393 | 19 410 | 22 507 | 478 887 | 89 588 | | 610 071 | 24 646 | 310 017 | 4 604 | 194 600 | 76 204 |

## 17. BALANZA DE PAGOS Y POSICIÓN DE INVERSIÓN INTERNACIONAL
### D) Deuda externa

## 17.31 Deuda externa bruta
### Detalle por sector institucional e instrumento financiero (Cont.)

*Saldos a fin de periodo* — *Millones de euros*

| | | Banco de España | | | Otros sectores residentes | | | | | Inversión Directa | | | |
|---|---|---|---|---|---|---|---|---|---|---|---|---|---|
| | | Total | Corto plazo | Largo plazo | Total | Corto plazo | | Largo plazo | | Total | Pasivos con: | | |
| | | | Depósitos | Derechos especiales de giro (asignados) (c) | | Títulos de deuda corto plazo (a) | Préstamos, créditos comerciales y otros pasivos (b) | Títulos de deuda largo plazo (a) | Préstamos, créditos comerciales y otros pasivos (b) | | Inversores directos | Empresas de inversión directa | Empresas del grupo |
| | | 13=14+15 | 14 | 15 | 16=17+18+19+20 | 17 | 18 | 19 | 20 | 21=22+23+24 | 22 | 23 | 24 |
| **20** | *I* | P 498 705 | 495 182 | 3 523 | 292 287 | 3 602 | 54 417 | 110 148 | 124 119 | 227 040 | 55 029 | 85 887 | 86 124 |
| | *II* | P 551 688 | 548 215 | 3 473 | 289 444 | 3 144 | 47 390 | 115 286 | 123 625 | 226 083 | 57 357 | 84 892 | 83 833 |
| | *III* | P 555 558 | 552 159 | 3 399 | 297 922 | 3 314 | 54 075 | 117 233 | 123 300 | 227 233 | 55 691 | 85 964 | 85 578 |
| | *IV* | P 593 340 | 590 008 | 3 333 | 300 957 | 2 467 | 54 533 | 120 935 | 123 023 | 235 382 | 53 756 | 92 593 | 89 034 |
| **21** | *I* | P 582 635 | 579 219 | 3 416 | 300 940 | 3 052 | 56 030 | 118 871 | 122 986 | 243 116 | 52 997 | 100 505 | 89 614 |
| | *II* | P 603 776 | 600 383 | 3 393 | 302 290 | 2 965 | 56 254 | 121 460 | 121 612 | 259 596 | 55 542 | 111 519 | 92 535 |
| | *III* | P 600 616 | 586 050 | 14 566 | 302 101 | 4 794 | 54 757 | 120 853 | 121 697 | 257 075 | 54 703 | 104 999 | 97 374 |
| | *IV* | P 636 750 | 621 960 | 14 790 | 311 924 | 4 014 | 60 870 | 125 033 | 122 007 | 248 143 | 58 237 | 91 708 | 98 199 |
| **22** | *I* | P 659 570 | 644 666 | 14 904 | 307 950 | 5 182 | 64 016 | 117 369 | 121 384 | 255 075 | 59 190 | 93 616 | 102 268 |
| | *II* | P 641 182 | 625 890 | 15 291 | 302 262 | 4 135 | 70 951 | 105 961 | 121 215 | 262 458 | 61 614 | 94 984 | 105 861 |
| | *III* | P 615 407 | 599 705 | 15 702 | 295 330 | 5 919 | 70 102 | 100 210 | 119 099 | 274 815 | 62 520 | 98 936 | 113 360 |
| | *IV* | P 630 433 | 615 454 | 14 979 | 293 382 | 5 978 | 66 038 | 101 415 | 119 950 | 265 066 | 62 733 | 98 130 | 104 203 |
| **23** | *I* | P 574 037 | 559 230 | 14 807 | 287 813 | 3 084 | 64 445 | 100 255 | 120 029 | 266 156 | 64 058 | 100 043 | 102 055 |

a. Los títulos de deuda se clasifican como de corto plazo (menos de un año) y de largo plazo (un año o más).
b. La rúbrica de préstamos, créditos comerciales y otros pasivos recoge fundamentalmente préstamos, créditos y anticipos comerciales concedidos por no residentes, otras cuentas pendientes de cobro y pago y los seguros, planes de pensiones y sistemas de garantías normalizadas.
c. La sexta edición del Manual de Balanza de Pagos y de Posición de Inversión Internacional establece que las asignaciones de DEG suponen, además de incrementos de los activos de reserva, un incremento de los pasivos a largo plazo del país receptor.

## 17.32 Activos y pasivos exteriores de deuda
### Detalle por monedas

*mm de euros*

| | Total | | del cual: | | | | | | | |
|---|---|---|---|---|---|---|---|---|---|---|
| | | | Euro | | Dólar EE.UU. | | Libra esterlina | | Yen japonés | |
| | 2022 I | 2023 I | 2022 I | 2023 I | 2022 I | 2023 I | 2022 I | 2023 I | 2022 I | 2023 I |
| **Deuda externa bruta** | | | | | | | | | | |
| Total | 2 351 | 2 348 | 2 114 | 2 094 | 176 | 189 | 21 | 25 | 3 | 2 |
| Banco de España | 660 | 574 | 645 | 559 | - | - | - | - | - | - |
| AAPP | 663 | 610 | 662 | 610 | 0 | 0 | 0 | 0 | 0 | 0 |
| Otras IFM (a) | 466 | 610 | 328 | 456 | 109 | 124 | 13 | 15 | 2 | 1 |
| Otros sectores residentes | 308 | 288 | 268 | 251 | 31 | 29 | 5 | 4 | ... | ... |
| Sociedades fin. distintas de IFM | 65 | 59 | 62 | 55 | 2 | 2 | 0 | 0 | ... | ... |
| Otros | 243 | 229 | 206 | 195 | 28 | 27 | 5 | 4 | 0 | 0 |
| Crédito entre empresas del grupo (b) | 255 | 266 | 212 | 219 | 35 | 36 | 3 | 5 | ... | ... |
| Total pasivos de deuda a corto plazo | 1 001 | 1 008 | 899 | 904 | 85 | 87 | 9 | 8 | 0 | 0 |
| Banco de España | 645 | 559 | 645 | 559 | - | - | - | - | - | - |
| AAPP | 62 | 42 | 62 | 42 | 0 | 0 | 0 | 0 | ... | ... |
| Otras IFM | 225 | 339 | 140 | 252 | 72 | 75 | 7 | 7 | 0 | 0 |
| Otros sectores residentes | 69 | 68 | 52 | 51 | 12 | 12 | 1 | 1 | ... | ... |
| Sociedades fin. distintas de IFM | 6 | 5 | 6 | 4 | 0 | 0 | 0 | 0 | ... | ... |
| Otros | 63 | 63 | 47 | 46 | 12 | 12 | 1 | 1 | ... | - |
| **Activos de deuda frente a no residentes** | | | | | | | | | | |
| Total (c) | 1 370 | 1 445 | 1 069 | 1 153 | 228 | 212 | 36 | 42 | 7 | 4 |
| Banco de España (c) | 302 | 292 | 296 | 292 | 5 | 0 | 0 | - | - | - |
| AAPP | 44 | 44 | 42 | 42 | 2 | 2 | 0 | 0 | 0 | 0 |
| Otras IFM | 498 | 536 | 305 | 354 | 149 | 137 | 21 | 25 | 7 | 4 |
| Otros sectores residentes | 356 | 391 | 300 | 334 | 42 | 42 | 7 | 7 | 0 | 0 |
| Sociedades fin. distintas de IFM | 232 | 256 | 203 | 228 | 23 | 22 | 3 | 2 | 0 | 0 |
| Otros | 124 | 136 | 97 | 106 | 19 | 20 | 4 | 5 | 0 | 0 |
| Crédito entre empresas del grupo | 170 | 181 | 126 | 131 | 29 | 30 | 8 | 10 | 0 | 0 |
| Total activos de deuda a corto plazo (c) | 529 | 550 | 398 | 433 | 103 | 89 | 14 | 15 | 1 | 1 |
| Banco de España (c) | 173 | 175 | 168 | 175 | 4 | - | 0 | - | - | - |
| AAPP | 0 | 1 | 0 | 1 | 0 | 0 | 0 | 0 | - | - |
| Otras IFM | 239 | 243 | 139 | 156 | 79 | 68 | 10 | 11 | 1 | 0 |
| Otros sectores residentes | 117 | 131 | 89 | 102 | 21 | 21 | 4 | 4 | 0 | 0 |
| Sociedades fin. distintas de IFM | 20 | 27 | 14 | 21 | 6 | 5 | 0 | 0 | 0 | 0 |
| Otros | 97 | 104 | 76 | 81 | 15 | 16 | 4 | 4 | 0 | 0 |

- : Cantidad igual a cero.
...: Importe no publicable por motivos de confidencialidad estadística.
a. Otras instituciones financieras monetarias.
b. Datos sobre los instrumentos de deuda de la categoría de inversión directa. Los créditos entre empresas del grupo (como se definen en el párrafo 6.26 del manual de Balanza de Pagos y PII del FMI) se consideran a largo plazo por convención. El crédito entre empresas del grupo no se incluye en los datos correspondientes a otros sectores.
c. No incluye activos de reserva.

## 17. BALANZA DE PAGOS Y POSICIÓN DE INVERSIÓN INTERNACIONAL
### E) Inversión directa según principio direccional

### 17.40 Inversión directa. Posiciones
### Detalle por sector institucional (a)

*Saldos a fin de periodo* — *Millones de euros*

| | | Inversión directa de España en el exterior | | | Inversión directa del exterior en España | | |
|---|---|---|---|---|---|---|---|
| | | Otras instituciones financieras monetarias | Otros sectores residentes | | Otras instituciones financieras monetarias | Otros sectores residentes | |
| | | | Total | del cual: IFNM | | Total | del cual: IFNM |
| | | 1 | 2 | 3 | 4 | 5 | 6 |
| **20** *I* | P | 105 446 | 423 116 | 116 142 | 15 465 | 671 519 | 177 119 |
| *II* | P | 96 972 | 419 740 | 115 567 | 15 191 | 683 651 | 179 695 |
| *III* | P | 94 850 | 412 841 | 110 827 | 15 881 | 689 326 | 176 209 |
| *IV* | P | 98 256 | 397 117 | 102 719 | 15 056 | 684 876 | 168 919 |
| **21** *I* | P | 95 656 | 407 196 | 103 973 | 11 443 | 695 696 | 170 403 |
| *II* | P | 90 056 | 419 610 | 107 820 | 11 487 | 697 963 | 170 948 |
| *III* | P | 92 047 | 416 322 | 103 610 | 12 714 | 698 863 | 165 973 |
| *IV* | P | 92 626 | 420 710 | 100 743 | 12 888 | 719 485 | 167 593 |
| **22** *I* | P | 93 525 | 443 550 | 108 210 | 12 923 | 733 464 | 168 208 |
| *II* | P | 93 827 | 455 358 | 107 294 | 14 412 | 747 826 | 168 697 |
| *III* | P | 95 267 | 462 999 | 109 440 | 14 517 | 756 870 | 168 341 |
| *IV* | P | 98 970 | 448 774 | 102 842 | 14 805 | 764 441 | 165 408 |
| **23** *I* | P | 98 977 | 455 203 | 103 193 | 15 059 | 777 248 | 165 412 |

a. Sobre la presentación de la inversión directa según el principio direccional véase el epígrafe 4.2.1 de las notas metodológicas.

## 17. BALANZA DE PAGOS Y POSICIÓN DE INVERSIÓN INTERNACIONAL
### E) Inversión directa según principio direccional

### 17.41 Inversión directa. Transacciones
### Detalle por sector institucional (a)

*Transacciones* — *Millones de euros*

| | | Inversión directa de España en el exterior | | | Inversión directa del exterior en España | | |
|---|---|---|---|---|---|---|---|
| | | Otras instituciones financieras monetarias | Otros sectores residentes | | Otras instituciones financieras monetarias | Otros sectores residentes | |
| | | | Total | del cual: IFNM | | Total | del cual: IFNM |
| | | 1 | 2 | 3 | 4 | 5 | 6 |
| **20** | P | 9 589 | 20 159 | -2 564 | 3 971 | 8 119 | -2 931 |
| **21** | P | 100 | -995 | -2 365 | 1 128 | 14 894 | -2 602 |
| **22** | P | 5 010 | 28 780 | 588 | 2 748 | 29 737 | -3 590 |
| **20** *I* | P | 2 333 | 9 920 | 1 664 | 3 671 | 3 318 | -2 864 |
| *II* | P | 1 770 | 7 756 | 2 119 | -206 | 8 638 | 4 707 |
| *III* | P | 2 012 | 5 838 | -308 | 519 | 27 | -1 361 |
| *IV* | P | 3 473 | -3 354 | -6 039 | -12 | -3 864 | -3 413 |
| **21** *I* | P | 673 | 2 082 | 794 | 94 | 6 363 | 984 |
| *II* | P | -6 028 | 3 648 | 947 | 281 | 5 506 | 173 |
| *III* | P | 3 531 | -902 | -2 343 | 462 | -423 | -3 971 |
| *IV* | P | 1 925 | -5 823 | -1 762 | 291 | 3 449 | 213 |
| **22** *I* | P | 2 908 | 8 565 | 1 310 | 159 | 10 752 | 510 |
| *II* | P | 1 562 | 9 920 | 392 | 1 723 | 8 801 | 673 |
| *III* | P | -270 | 2 957 | -307 | 230 | 6 447 | -1 207 |
| *IV* | P | 810 | 7 337 | -808 | 636 | 3 737 | -3 566 |
| **23** *I* | P | 153 | 6 909 | 1 682 | 323 | 7 866 | 1 143 |

a. Sobre la presentación de la inversión directa según el principio direccional véase el epígrafe 4.2.1 de las notas metodológicas.

## 17.42 Inversión directa. Posición. Detalle por sector de actividad económica (a) (d)

*Actualización marzo 2023*

*Millones de euros*

| | Inversiones de España en el exterior | | | Inversiones del exterior en España | | |
|---|---|---|---|---|---|---|
| | 2020 p | 2021 p | 2022 p | 2020 p | 2021 p | 2022 p |
| | 1 | 2 | 3 | 4 | 5 | 6 |
| TOTAL | 495 373 | 513 336 | 553 278 | 699 932 | 732 373 | 778 654 |
| Agricultura, ganadería, silvicultura y pesca | 579 | 631 | 647 | 1 504 | 1 519 | 1 576 |
| Industrias extractivas | 2 559 | 2 930 | 4 501 | 3 307 | 2 862 | 2 698 |
| Industria manufacturera | 55 069 | 53 037 | 59 008 | 101 487 | 92 835 | 95 152 |
| Suministro de energía eléctrica, gas, vapor y aire acondicionado, agua, actividades de saneamiento, gestión de residuos y descontaminación | 18 986 | 19 581 | 25 523 | 45 856 | 53 292 | 56 092 |
| Construcción | 20 117 | 20 498 | 23 591 | 15 437 | 23 036 | 22 118 |
| Comercio al por mayor y al por menor, reparación de vehículos de motor y motocicletas | 36 639 | 42 490 | 40 466 | 52 604 | 51 911 | 53 351 |
| Transporte y almacenamiento, información y comunicaciones | 50 379 | 52 278 | 57 314 | 32 615 | 33 920 | 37 427 |
| Hostelería | 8 321 | 8 929 | 9 167 | 6 574 | 6 422 | 6 457 |
| Actividades financieras y de seguros | 226 338 | 226 170 | 241 970 | 165 878 | 171 078 | 181 917 |
| Actividades inmobiliarias, actividades profesionales, científicas, técnicas, administrativas y servicios auxiliares | 45 019 | 53 509 | 56 869 | 100 089 | 108 712 | 115 135 |
| Inversión en inmuebles | 19 204 | 19 581 | 19 644 | 157 627 | 169 363 | 189 109 |
| Otros servicios (b) | 1 323 | 1 406 | 1 142 | 3 377 | 3 798 | 3 870 |
| Pro-memoria: | | | | | | |
| EFE (c) | 40 114 | 37 882 | 36 876 | 44 388 | 41 130 | 40 503 |

a. Sobre la presentación de la inversión directa según el principio direccional véase el epígrafe 4.2.1 de las notas metodológicas.
b. Otros servicios incluye: administración pública y defensa, seguridad social obligatoria; educación; actividades sanitarias y de servicios sociales; actividades artísticas, recreativas y de entretenimiento; otros servicios; actividades de los hogares como empleadores de personal doméstico; actividades de los hogares como productores de bienes y servicios para uso propio y actividades de organizaciones y organismos extraterritoriales.
c. EFE: Entidades con Fines Especiales (SPE, según sus siglas en inglés). La definición de estas entidades puede consultarse en la guía metodológica del FMI: https://www.imf.org/external/pubs/ft/bop/2020/pdf/20-26.pdf. En el caso español se trata fundamentalmente de empresas cuya finalidad principal es la de canalizar inversiones directas.
d. La diferencia entre los importes asignados al total y la suma de los detalles por sector de actividad económica corresponde a información con sector de actividad indeterminado.

## 17.43 Inversión directa. Transacciones. Detalle por sector de actividad económica (a) (d)

*Actualización marzo 2023*

*Millones de euros*

| | Inversiones de España en el exterior | | | Inversiones del exterior en España | | |
|---|---|---|---|---|---|---|
| | 2020 p | 2021 p | 2022 p | 2020 p | 2021 p | 2022 p |
| | 1 | 2 | 3 | 4 | 5 | 6 |
| TOTAL | 29 748 | -895 | 37 525 | 12 091 | 16 022 | 32 305 |
| Agricultura, ganadería, silvicultura y pesca | 40 | 39 | 17 | 22 | 18 | 55 |
| Industrias extractivas | 688 | 306 | 1 505 | -492 | -13 | -485 |
| Industria manufacturera | 7 447 | -7 170 | 8 666 | 835 | -3 646 | 3 952 |
| Suministro de energía eléctrica, gas, vapor y aire acondicionado, agua, actividades de saneamiento, gestión de residuos y descontaminación | 3 676 | -2 950 | 6 425 | 150 | 1 469 | 4 110 |
| Construcción | -1 945 | 138 | 2 660 | -233 | 5 009 | -803 |
| Comercio al por mayor y al por menor, reparación de vehículos de motor y motocicletas | 2 359 | 2 813 | -3 935 | 1 605 | 2 277 | 1 268 |
| Transporte y almacenamiento, información y comunicaciones | -150 | -2 056 | 4 130 | -1 482 | 2 278 | 2 571 |
| Hostelería | -271 | 344 | -45 | -170 | 73 | 124 |
| Actividades financieras y de seguros | 17 517 | 4 548 | 15 486 | 10 056 | 4 180 | 8 749 |
| Actividades inmobiliarias, actividades profesionales, científicas, técnicas, administrativas y servicios auxiliares | 299 | 2 084 | 3 129 | 1 516 | 2 439 | 9 281 |
| Inmuebles | -297 | 19 | -55 | 1 059 | 1 857 | 2 908 |
| Otros servicios (b) | -45 | 86 | -60 | -244 | 71 | 333 |
| Pro-memoria | | | | | | |
| EFE (c) | -3 630 | -1 530 | 69 | -3 623 | -2 543 | -752 |

a. Sobre la presentación de la inversión directa según el principio direccional véase el epígrafe 4.2.1 de las notas metodológicas.
b. Otros servicios incluye: administración pública y defensa, seguridad social obligatoria; educación; actividades sanitarias y de servicios sociales; actividades artísticas, recreativas y de entretenimiento; otros servicios; actividades de los hogares como empleadores de personal doméstico; actividades de los hogares como productores de bienes y servicios para uso propio y actividades de organizaciones y organismos extraterritoriales.
c. EFE: Entidades con Fines Especiales (SPE, según sus siglas en inglés). La definición de estas entidades puede consultarse en la guía metodológica del FMI: https://www.imf.org/external/pubs/ft/bop/2020/pdf/20-26.pdf. En el caso español se trata fundamentalmente de empresas cuya finalidad principal es la de canalizar inversiones directas.
d. La diferencia entre los importes asignados al total y la suma de los detalles por sector de actividad económica corresponde a información con sector de actividad indeterminado.

## 17. BALANZA DE PAGOS Y POSICIÓN DE INVERSIÓN INTERNACIONAL
### E) Inversión directa según principio direccional

### 17.44a Inversión directa. Posiciones. Detalle por zonas económicas y geográficas Economía inversora inmediata (a)(b)(c)

*Actualización marzo 2023*

*Millones de euros*

| | Inversiones de España en el exterior | | | | Inversiones del exterior en España | | | |
|---|---|---|---|---|---|---|---|---|
| | 2021 p | | 2022 p | | 2021 p | | 2022 p | |
| | Total | Del cual: EFE(d) | Total | Del cual: EFE(d) | Total | Del cual: EFE(d) | Total | Del cual: EFE(d) |
| | 1 | 2 | 3 | 4 | 5 | 6 | 7 | 8 |
| TOTAL MUNDIAL | 513 336 | 37 882 | 553 278 | 36 876 | 732 373 | 41 130 | 778 654 | 40 503 |
| Europa | 242 281 | 18 614 | 264 824 | 19 562 | 625 340 | 18 593 | 672 468 | 19 109 |
| UE-27 | 129 855 | 5 064 | 141 700 | 5 936 | 490 560 | 4 572 | 528 934 | 4 506 |
| Zona del euro | 111 911 | 4 350 | 124 492 | 5 051 | 466 892 | 4 328 | 501 231 | 4 283 |
| Alemania | 19 549 | 263 | 20 080 | 270 | 73 530 | 30 | 82 812 | 29 |
| Austria | 2 829 | - | 3 775 | - | 2 215 | - | 2 203 | - |
| Bélgica | 4 248 | 378 | 4 248 | 423 | 17 595 | 38 | 18 258 | 32 |
| Países Bajos | -3 806 | 503 | 5 707 | 535 | 113 807 | 1 776 | 113 275 | 1 771 |
| Francia | 29 726 | 1 232 | 31 128 | 1 331 | 77 236 | 102 | 83 924 | 99 |
| Irlanda | 4 206 | - | 4 142 | - | 12 581 | 16 | 14 335 | 18 |
| Italia | 16 721 | 8 | 17 819 | 8 | 34 360 | - | 36 118 | - |
| Luxemburgo | 9 559 | 1 778 | 9 382 | 2 297 | 113 627 | 1 758 | 125 856 | 1 766 |
| Portugal | 26 151 | 190 | 25 374 | 187 | 13 777 | 609 | 15 358 | 568 |
| Malta | 650 | - | 718 | - | 1 066 | - | 1 035 | - |
| Dinamarca | 415 | -15 | 627 | -7 | 5 036 | 244 | 5 389 | 223 |
| Suecia | 2 734 | 436 | 2 991 | 547 | 14 267 | - | 16 227 | - |
| Resto de Europa | 112 426 | 13 550 | 123 124 | 13 626 | 134 781 | 14 021 | 143 534 | 14 603 |
| Reino Unido | 95 811 | 13 070 | 100 151 | 13 167 | 91 613 | 6 035 | 98 311 | 6 535 |
| Rusia | 631 | - | 1 962 | - | 3 528 | - | 3 744 | - |
| Suiza | 6 910 | 210 | 8 330 | 251 | 32 769 | 7 985 | 34 218 | 8 068 |
| América del norte | 85 930 | 7 252 | 92 027 | 6 646 | 29 263 | 4 787 | 29 922 | 4 895 |
| Estados Unidos | 76 109 | 4 522 | 81 447 | 4 513 | 26 764 | 3 297 | 27 390 | 3 406 |
| América central y del sur | 160 558 | 11 334 | 168 925 | 10 166 | 47 598 | 18 113 | 45 338 | 17 026 |
| Argentina | 18 873 | 777 | 14 486 | 512 | 588 | 259 | 826 | 266 |
| Brasil | 36 151 | 2 318 | 37 102 | 2 531 | 4 790 | 2 399 | 2 825 | 1 494 |
| Chile | 17 016 | 2 392 | 18 961 | 2 359 | 315 | -11 | 106 | -18 |
| México | 42 391 | 366 | 48 930 | 265 | 21 325 | 10 332 | 20 566 | 10 204 |
| África | 5 680 | 501 | 5 237 | 348 | 794 | -424 | 673 | -574 |
| Marruecos | 2 584 | - | 2 472 | - | 41 | - | 23 | - |
| Asia | 16 007 | 181 | 18 546 | 154 | 20 851 | 61 | 20 964 | 48 |
| China | 5 067 | 48 | 5 108 | 64 | 1 449 | -0 | 1 758 | - |
| India | 1 638 | 95 | 1 946 | 92 | 182 | - | 216 | - |
| Japón | 473 | - | 461 | - | 7 257 | - | 7 255 | - |
| NICs | 2 667 | - | 3 660 | - | 5 990 | 3 | 6 702 | 3 |
| Hong Kong | 1 380 | - | 1 414 | - | 1 360 | 1 | 1 705 | - |
| Oceanía y regiones polares | 2 883 | - | 3 721 | - | 1 142 | - | 1 232 | - |
| OCDE | 397 355 | 30 948 | 433 971 | 30 661 | 673 587 | 36 293 | 718 105 | 36 858 |
| Receptores AOD (e) | 174 667 | 11 470 | 187 568 | 10 661 | 45 588 | 17 448 | 43 028 | 16 228 |

- : Cantidad igual a cero.

a. Para una explicación detallada del concepto de inversión directa por principio direccional véase el epígrafe 4.2.1 de las notas metodológicas. Para distinguir entre el concepto de economía inversora inmediata y el de última economía inversora se puede consultar la siguiente nota estadística: https://www.bde.es/f/webbde/SES/Secciones/Publicaciones/PublicacionesSeriadas/NotasEstadisticas/21/Fich/nest15.pdf

b. La composición de las zonas económicas se detalla en las notas al final del capítulo.

c. La diferencia entre los importes asignados al total mundial y la suma de las zonas geográficas corresponde a información que ha quedado indeterminada geográficamente y a las cantidades de organismos internacionales distintos de los de la Unión Europea.

d. EFE: Entidades con Fines Especiales (SPE, según sus siglas en inglés). La definición de estas entidades puede consultarse en la guía metodológica del FMI: https://www.imf.org/external/pubs/ft/bop/2020/pdf/20-26.pdf. En el caso español se trata fundamentalmente de empresas cuya finalidad principal es la de canalizar inversiones directas.

e. La lista del Comité de Ayuda al Desarrollo (CAD) de destinatarios de Asistencia Oficial para el Desarrollo (AOD) muestra todos los países y territorios elegibles para recibir dicha asistencia. Incluye todos los países de ingresos bajos y medios, basándose en la renta nacional bruta per cápita según lo publicado por el Banco Mundial, con la excepción de los miembros del G8, los miembros de la UE y los países con una fecha firme para ingresar en la UE. La lista también incluye a todos los países menos desarrollados según lo definido por Naciones Unidas http://www.oecd.org/dac/financing-sustainable-development/development-finance-standards/daclist.htm

## 17. BALANZA DE PAGOS Y POSICIÓN DE INVERSIÓN INTERNACIONAL
### E) Inversión directa según principio direccional

### 17.44b Inversión directa. Posiciones. Detalle por zonas económicas y geográficas Última economía inversora (a)(b)(c)

*Actualización marzo 2023*

*Millones de euros*

| | 2020 p | | 2021 p | | 2022 p | |
|---|---|---|---|---|---|---|
| | Total | Del cual: EFE(d) | Total | Del cual: EFE(d) | Total | Del cual: EFE(d) |
| | 1 | 2 | 3 | 4 | 5 | 6 |
| TOTAL MUNDIAL | 699 932 | 44 388 | 732 373 | 41 130 | 778 654 | 40 503 |
| Europa | 481 593 | 3 751 | 510 017 | 4 274 | 557 744 | 4 704 |
| UE-27 | 340 138 | 2 973 | 362 188 | 2 684 | 397 451 | 2 486 |
| Zona del euro | 316 770 | 2 694 | 336 234 | 2 449 | 368 412 | 2 257 |
| Alemania | 87 948 | 26 | 85 229 | 24 | 93 626 | 22 |
| Austria | 1 250 | - | 1 272 | - | 1 252 | - |
| Bélgica | 12 107 | 39 | 13 273 | 36 | 15 152 | 32 |
| Países Bajos | 27 153 | 716 | 33 739 | 678 | 34 558 | 559 |
| España | 16 462 | 337 | 20 339 | 367 | 24 400 | 380 |
| Francia | 77 789 | 163 | 87 501 | 108 | 92 544 | 106 |
| Irlanda | 8 220 | 10 | 8 635 | 16 | 9 375 | 18 |
| Italia | 46 175 | - | 42 882 | - | 47 099 | - |
| Luxemburgo | 16 701 | 362 | 19 438 | 289 | 21 257 | 227 |
| Portugal | 16 123 | 1 041 | 16 641 | 932 | 20 859 | 914 |
| Malta | 411 | - | 297 | - | 223 | - |
| Dinamarca | 5 275 | 28 | 6 057 | 26 | 6 379 | 26 |
| Suecia | 14 221 | 251 | 15 468 | 208 | 16 922 | 202 |
| Resto de Europa | 141 455 | 778 | 147 829 | 1 590 | 160 293 | 2 218 |
| Reino Unido | 104 728 | 729 | 107 539 | 1 549 | 116 757 | 2 185 |
| Rusia | 4 969 | - | 5 256 | - | 5 322 | - |
| Suiza | 23 690 | 49 | 26 345 | 41 | 27 634 | 33 |
| América del norte | 97 088 | 13 669 | 101 597 | 10 121 | 101 436 | 10 345 |
| Estados Unidos | 89 343 | 12 625 | 94 212 | 9 098 | 94 813 | 9 343 |
| América central y del sur | 65 440 | 26 189 | 64 731 | 25 812 | 63 133 | 24 374 |
| Argentina | 7 655 | 361 | 8 020 | 366 | 8 560 | 373 |
| Brasil | 5 696 | 3 050 | 5 821 | 3 016 | 4 732 | 1 771 |
| Chile | 187 | 50 | 868 | 50 | 569 | 50 |
| México | 30 260 | 18 661 | 31 497 | 17 721 | 30 437 | 17 624 |
| África | 1 554 | - | 1 821 | - | 1 930 | - |
| Marruecos | 116 | - | 125 | - | 138 | - |
| Asia | 36 342 | 669 | 35 561 | 688 | 35 275 | 685 |
| China | 4 946 | 277 | 3 993 | 301 | 3 958 | 306 |
| India | 376 | - | 421 | - | 513 | - |
| Japón | 11 655 | - | 12 716 | - | 12 705 | - |
| NICs | 5 481 | 33 | 6 460 | 33 | 7 128 | 32 |
| Hong Kong | 1 574 | 33 | 1 672 | 33 | 1 597 | 32 |
| Oceanía y regiones polares | 7 418 | - | 7 836 | - | 8 259 | - |
| OCDE | 618 579 | 38 437 | 653 797 | 34 701 | 697 021 | 35 336 |
| Receptores AOD (e) | 69 633 | 26 759 | 68 047 | 26 424 | 66 736 | 25 428 |

- : Cantidad igual a cero.

a. Para una explicación detallada del concepto de inversión directa por principio direccional véase el epígrafe 4.2.1 de las notas metodológicas. Para distinguir entre el concepto de economía inversora inmediata y el de última economía inversora se puede consultar la siguiente nota estadística: https://www.bde.es/f/webbde/SES/Secciones/PublicacionesSeriadas/NotasEstadisticas/21/Fich/nest15.pdf

b. La composición de las zonas económicas se detalla en las notas al final del capítulo. Los importes asignados al total mundial, Europa, UE-27, zona del euro y OCDE incluyen el dato de España, que puede ser última economía inversora en el caso de que el inversor directo inmediato pertenezca a un grupo multinacional con matriz última residente en España.

c. La diferencia entre los importes asignados al total mundial y la suma de las zonas geográficas corresponde a información que ha quedado indeterminada geográficamente y a las cantidades de organismos internacionales distintos de los de la Unión Europea.

d. EFE: Entidades con Fines Especiales (SPE, según sus siglas en inglés). La definición de estas entidades puede consultarse en la guía metodológica del FMI: https://www.imf.org/external/pubs/ft/bop/2020/pdf/20-26.pdf. En el caso español se trata fundamentalmente de empresas cuya finalidad principal es la de canalizar inversiones directas.

e. La lista del Comité de Ayuda al Desarrollo (CAD) de destinatarios de Asistencia Oficial para el Desarrollo (AOD) muestra todos los países y territorios elegibles para recibir dicha asistencia. Incluye todos los países de ingresos bajos y medios, basándose en la renta nacional bruta per cápita según lo publicado por el Banco Mundial, con la excepción de los miembros del G8, los miembros de la UE y los países con una fecha firme para ingresar en la UE. La lista también incluye a todos los países menos desarrollados según lo definido por Naciones Unidas http://www.oecd.org/dac/financing-sustainable-development/development-finance-standards/daclist.htm

## 17.45 Inversión directa. Transacciones. Detalle por zonas económicas y geográficas Economía inversora inmediata (a)(b)(c)

*Actualización marzo 2023*

*Millones de euros*

| | Inversiones de España en el exterior | | | | Inversiones del exterior en España | | | |
|---|---|---|---|---|---|---|---|---|
| | 2021 p | | 2022 p | | 2021 p | | 2022 p | |
| | Total | Del cual: EFE(d) | Total | Del cual: EFE(d) | Total | Del cual: EFE(d) | Total | Del cual: EFE(d) |
| | 1 | 2 | 3 | 4 | 5 | 6 | 7 | 8 |
| TOTAL MUNDIAL | -895 | -1 530 | 37 525 | 69 | 16 022 | -2 543 | 32 305 | -752 |
| Europa | 1 196 | -1 911 | 28 419 | 1 680 | 20 980 | 417 | 32 626 | 324 |
| UE-27 | -2 686 | -2 617 | 17 521 | 884 | 22 175 | -897 | 33 523 | -166 |
| Zona del euro | -6 378 | -2 803 | 17 371 | 703 | 20 234 | -1 112 | 31 309 | -145 |
| Alemania | -4 699 | 8 | 2 033 | 8 | 1 666 | -1 | 7 764 | -2 |
| Austria | 53 | - | -299 | - | -73 | -0 | 22 | - |
| Bélgica | -585 | 45 | 118 | 45 | 207 | -1 | -92 | -6 |
| Países Bajos | 1 261 | 147 | 13 370 | 36 | 6 578 | -1 022 | 797 | -115 |
| Francia | 6 800 | 49 | 996 | 99 | 7 709 | -56 | 5 151 | -3 |
| Irlanda | -9 034 | 0 | 267 | - | -454 | 3 | 1 205 | 2 |
| Italia | 4 355 | -0 | 1 331 | -0 | -787 | -0 | 1 340 | - |
| Luxemburgo | -4 622 | -3 049 | 489 | 519 | 6 941 | 4 | 14 067 | 20 |
| Portugal | 590 | -3 | -954 | -3 | -1 765 | -38 | 689 | -42 |
| Malta | -63 | - | 1 | - | -163 | - | -34 | - |
| Dinamarca | 38 | 16 | 186 | 8 | 218 | -23 | -7 | -21 |
| Suecia | 912 | 123 | -382 | 123 | 1 001 | - | 1 043 | - |
| Resto de Europa | 3 882 | 706 | 10 898 | 797 | -1 196 | 1 314 | -897 | 490 |
| Reino Unido | 2 326 | 779 | 6 626 | 787 | -3 611 | 412 | -977 | 414 |
| Rusia | 97 | - | 1 972 | - | -15 | - | -73 | - |
| Suiza | 578 | -6 | 1 011 | 31 | 2 320 | 902 | 352 | 76 |
| América del norte | -6 037 | 217 | 2 738 | -1 069 | -4 745 | -3 418 | 737 | 106 |
| Estados Unidos | -6 619 | 120 | 2 425 | -292 | -4 551 | -3 415 | 704 | 108 |
| América central y del sur | 3 526 | 127 | 2 732 | -389 | 2 360 | 521 | -1 478 | -972 |
| Argentina | -70 | 85 | -32 | 47 | -17 | 8 | 243 | 8 |
| Brasil | -2 170 | -29 | -722 | -11 | 574 | 135 | -1 951 | -903 |
| Chile | -1 942 | 53 | 914 | -255 | 41 | -11 | -212 | -7 |
| México | 6 249 | 25 | 1 346 | -68 | 1 112 | 9 | -20 | -27 |
| África | -656 | 10 | -233 | -144 | -102 | -51 | -143 | -199 |
| Marruecos | 91 | -0 | 9 | - | -2 | - | -17 | - |
| Asia | 604 | 27 | 2 514 | -10 | -3 100 | -12 | 186 | -12 |
| China | 215 | 17 | 356 | 18 | -876 | - | 292 | - |
| India | 84 | - | 38 | - | 30 | - | 34 | - |
| Japón | 126 | - | 5 | - | 275 | - | 2 | - |
| NICs | 117 | - | 1 120 | - | -1 470 | 3 | 746 | 0 |
| Hong Kong | 187 | - | 186 | - | -1 806 | 0 | 417 | 0 |
| Oceanía y regiones polares | 464 | - | 1 354 | - | 499 | - | 92 | - |
| OCDE | -227 | -1 744 | 33 220 | 64 | 17 827 | -2 775 | 32 182 | 473 |
| Receptores AOD (e) | 3 671 | 52 | 4 994 | -612 | 1 286 | 476 | -1 834 | -1 155 |

- : Cantidad igual a cero.

a. Para una explicación detallada del concepto de inversión directa por principio direccional véase el epígrafe 4.2.1 de las notas metodológicas. Para distinguir entre el concepto de economía inversora inmediata y el de última economía inversora se puede consultar la siguiente nota estadística: https://www.bde.es/f/webbde/SES/Secciones/Publicaciones/PublicacionesSeriadas/NotasEstadisticas/21/Fich/nest15.pdf

b. La composición de las zonas económicas se detalla en las notas al final del capítulo.

c. La diferencia entre los importes asignados al total mundial y la suma de las zonas geográficas corresponde a información que ha quedado indeterminada geográficamente y a las cantidades de organismos internacionales distintos de los de la Unión Europea.

d. EFE: Entidades con Fines Especiales (SPE, según sus siglas en inglés). La definición de estas entidades puede consultarse en la guía metodológica del FMI: https://www.imf.org/external/pubs/ft/bop/2020/pdf/20-26.pdf. En el caso español se trata fundamentalmente de empresas cuya finalidad principal es la de canalizar inversiones directas.

e. La lista del Comité de Ayuda al Desarrollo (CAD) de destinatarios de Asistencia Oficial para el Desarrollo (AOD) muestra todos los países y territorios elegibles para recibir dicha asistencia. Incluye todos los países de ingresos bajos y medios, basándose en la renta nacional bruta per cápita según lo publicado por el Banco Mundial, con la excepción de los miembros del G8, los miembros de la UE y los países con una fecha firme para ingresar en la UE. La lista también incluye a todos los países menos desarrollados según lo definido por Naciones Unidas http://www.oecd.org/dac/financing-sustainable-development/development-finance-standards/daclist.htm

# NOTAS A LOS CUADROS DEL CAPÍTULO 17. BALANZA DE PAGOS Y POSICIÓN DE INVERSIÓN INTERNACIONAL

**Notas generales**

Composición de las zonas económicas:

UE-27: Alemania, Austria, Bélgica, Bulgaria, Chipre, Croacia, Dinamarca, Eslovaquia, Eslovenia, Estonia, Finlandia, Francia, Grecia, Hungría, Irlanda, Italia, Letonia, Lituania, Luxemburgo, Malta, Países Bajos, Polonia, Portugal, República Checa, Rumanía y Suecia. Además, también incluye el MEDE, el BCE y las instituciones de la Unión Europea.

Zona del euro: Alemania, Austria, Bélgica, Chipre, Croacia, Eslovaquia, Eslovenia, Estonia, Finlandia, Francia, Grecia, Irlanda, Italia, Letonia, Lituania, Luxemburgo, Malta, Países Bajos y Portugal. Además, también incluye el MEDE y el BCE.

OCDE: Alemania, Australia, Austria, Bélgica, Canadá, Chile, Colombia, Costa Rica, Dinamarca, Eslovaquia, Eslovenia, Estados Unidos de América, Estonia, Finlandia, Francia, Grecia, Hungría, Irlanda, Islandia, Israel, Italia, Japón, Letonia, Lituania, Luxemburgo, México, Noruega, Nueva Zelanda, Países Bajos, Polonia, Portugal, Reino Unido, República Checa, República de Corea, Suecia, Suiza y Turquía.

OPEP: Angola, Arabia Saudita, Argelia, Congo, Emiratos Árabes Unidos, Gabón, Guinea Ecuatorial, Irán, Iraq, Kuwait, Libia, Nigeria y Venezuela.

NICs: Corea del Sur, Hong Kong, Singapur y Taiwán.

ASEAN: Brunéi, Camboya, Filipinas, Indonesia, Laos, Malasia, Myanmar, Singapur, Tailandia y Vietnam.

Definición de las principales rúbricas

Derivados financieros: cualquier instrumento financiero vinculado a otro instrumento financiero específico, indicador o mercancías, a través del cual pueden negociarse riesgos financieros específicos.

Inversión de cartera: transacciones en valores negociables no incluidas en la inversión directa ni en los activos de reserva.

Inversión directa: flujos financieros entre empresas de un mismo grupo.

Otra inversión: incluye, principalmente, préstamos, depósitos, operaciones simultáneas y con pacto de recompra, créditos comerciales y otras cuentas a cobrar y pagar.

Otra renta primaria: Impuestos sobre la producción y la importación y las subvenciones.

Otros activos y pasivos financieros: otras participaciones en el capital que no adoptan la forma de valores y no se incluyen en la inversión de cartera (este es el caso de algunas participaciones en organizaciones internacionales), créditos y anticipos comerciales, otras cuentas pendientes de cobro/pago, los seguros, planes de pensiones y sistemas de garantías normalizadas y las asignaciones de derechos especiales de giro

Otros del BE: derivados, inversión de cartera y otra inversión del Banco de España exceptuando la posición neta frente al Eurosistema.

Posición neta frente al Eurosistema: neto de activos y pasivos del Banco de España frente al conjunto formado por el Banco Central Europeo y los bancos centrales de los otros países de la UEM.

Renta de la inversión: rendimientos de acciones y participaciones en el capital (dividendos, rentas retiradas de cuasisociedades y beneficios reinvertidos) y de la deuda (intereses).

Renta primaria: rentas del trabajo, rentas de la inversión, impuestos sobre la producción y la importación y subvenciones.

Renta secundaria: transferencias personales, impuestos corrientes, cotizaciones y prestaciones sociales, transferencias relacionadas con las operaciones de seguros, cooperación internacional corriente y otras transferencias diversas.

Reservas: activos exteriores denominados en monedas distintas del euro y emitidos por residentes fuera de la UEM disponibles de inmediato para el Banco de España y bajo su control a fin de satisfacer las necesidades de financiación de la balanza de pagos.

# CAPÍTULO 18 ESTADÍSTICAS DE ADUANAS

## 18. ESTADÍSTICAS DE ADUANAS

### 18.1 Importaciones/introducciones y exportaciones/expediciones

*Ministerio de Hacienda* — *Millones de euros*

| | | Importaciones / introducciones | | | Exportaciones / expediciones | | | Saldo | | |
|---|---|---|---|---|---|---|---|---|---|---|
| | | Total | Energéticas | No energéticas | Total | Energéticas | No energéticas | Total | Energéticas | No energéticas |
| | | 1=2+3 | 2 | 3 | 4=5+6 | 5 | 6 | 7=4-1 | 8=5-2 | 9=6-3 |
| **16** | | 273 779 | 30 590 | 243 189 | 256 393 | 9 507 | 246 886 | -17 385 | -21 083 | 3 697 |
| **17** | | 302 431 | 40 578 | 261 853 | 276 143 | 14 422 | 261 721 | -26 288 | -26 157 | -131 |
| **18** | | 319 647 | 47 866 | 271 782 | 285 261 | 17 366 | 267 895 | -34 387 | -30 500 | -3 887 |
| **19** | | 322 437 | 44 498 | 277 939 | 290 893 | 16 886 | 274 006 | -31 544 | -27 611 | -3 933 |
| **20** | | 276 925 | 27 069 | 249 856 | 263 628 | 10 547 | 253 081 | -13 297 | -16 522 | 3 225 |
| **21** | | 345 953 | 46 381 | 299 571 | 314 859 | 17 057 | 297 802 | -31 094 | -29 325 | -1 769 |
| **22** | P | 457 321 | 90 468 | 366 854 | 389 209 | 33 917 | 355 292 | -68 112 | -56 551 | -11 561 |
| **22** *Ene* | P | 33 124 | 5 694 | 27 429 | 26 601 | 2 115 | 24 486 | -6 523 | -3 579 | -2 944 |
| *Feb* | P | 34 172 | 6 095 | 28 077 | 29 920 | 2 156 | 27 764 | -4 252 | -3 939 | -313 |
| *Mar* | P | 37 732 | 7 357 | 30 375 | 33 090 | 3 046 | 30 044 | -4 642 | -4 311 | -330 |
| *Abr* | P | 37 708 | 8 371 | 29 337 | 31 313 | 2 840 | 28 473 | -6 394 | -5 530 | -864 |
| *May* | P | 39 804 | 7 824 | 31 979 | 35 045 | 2 726 | 32 319 | -4 759 | -5 098 | 340 |
| *Jun* | P | 40 343 | 8 274 | 32 069 | 34 949 | 3 058 | 31 892 | -5 394 | -5 217 | -177 |
| *Jul* | P | 38 603 | 8 858 | 29 745 | 32 042 | 3 193 | 28 849 | -6 561 | -5 665 | -896 |
| *Ago* | P | 37 028 | 8 613 | 28 415 | 29 091 | 3 797 | 25 294 | -7 937 | -4 816 | -3 121 |
| *Sep* | P | 41 597 | 7 852 | 33 745 | 34 621 | 2 948 | 31 673 | -6 976 | -4 904 | -2 072 |
| *Oct* | P | 39 910 | 6 868 | 33 042 | 33 058 | 2 681 | 30 377 | -6 852 | -4 188 | -2 665 |
| *Nov* | P | 40 693 | 7 474 | 33 219 | 37 380 | 2 869 | 34 511 | -3 313 | -4 605 | 1 292 |
| *Dic* | P | 36 607 | 7 186 | 29 421 | 32 098 | 2 487 | 29 611 | -4 509 | -4 699 | 189 |
| **23** *Ene* | P | 34 877 | 6 189 | 28 688 | 30 921 | 3 049 | 27 872 | -3 956 | -3 140 | -816 |
| *Feb* | P | 35 295 | 5 636 | 29 659 | 32 830 | 2 228 | 30 602 | -2 465 | -3 408 | 943 |
| *Mar* | P | 39 090 | 5 353 | 33 737 | 38 933 | 2 638 | 36 294 | -158 | -2 715 | 2 557 |
| *Abr* | P | 33 718 | 5 550 | 28 168 | 29 342 | 1 924 | 27 419 | -4 375 | -3 626 | -749 |

## 18. ESTADÍSTICAS DE ADUANAS

### A) Importaciones/introducciones

### 18.2 Por productos

*Ministerio de Hacienda* — *Millones de euros*

| | | Total | Productos energéticos | | | Productos no energéticos | | | | | | | | | | | |
|---|---|---|---|---|---|---|---|---|---|---|---|---|---|---|---|---|---|
| | | | | | | | Bienes intermedios | | | Bienes de consumo | | | | | Bienes de capital | | |
| | | | Total | Inter-medios | De consumo | Total | Total | Agrícolas | Indus-triales | Total | Alimen-ticios | No duraderos | Duraderos | | Total | de los que | |
| | | | | | | | | | | | | | Total | del cual auto-móviles | | Maqui-naria | Trans-porte |
| | | 1=2+5 | 2=3+4 | 3 | 4 | 5=6+9+14 | 6=7+8 | 7 | 8 | 9=10a12 | 10 | 11 | 12 | 13 | 14 | 15 | 16 |
| **16** | | 273 779 | 30 590 | 30 354 | 236 | 243 189 | 139 029 | 6 386 | 132 643 | 80 227 | 20 443 | 30 485 | 29 300 | 16 462 | 23 932 | 15 921 | 3 572 |
| **17** | | 302 431 | 40 578 | 40 312 | 267 | 261 853 | 150 545 | 6 750 | 143 796 | 85 053 | 21 763 | 31 638 | 31 652 | 17 861 | 26 254 | 17 883 | 4 050 |
| **18** | | 319 647 | 47 866 | 47 581 | 285 | 271 782 | 156 623 | 6 801 | 149 822 | 87 992 | 22 379 | 32 389 | 33 224 | 18 777 | 27 166 | 18 873 | 3 919 |
| **19** | | 322 437 | 44 498 | 43 999 | 499 | 277 939 | 158 782 | 6 871 | 151 911 | 90 797 | 22 690 | 34 736 | 33 372 | 18 432 | 28 360 | 19 326 | 4 324 |
| **20** | | 276 925 | 27 069 | 26 808 | 261 | 249 856 | 147 319 | 6 353 | 140 966 | 76 610 | 20 983 | 29 333 | 26 294 | 12 145 | 25 927 | 18 237 | 3 057 |
| **21** | | 345 953 | 46 381 | 45 853 | 529 | 299 571 | 176 750 | 7 913 | 168 837 | 92 269 | 23 294 | 38 895 | 30 080 | 12 937 | 30 552 | 21 416 | 3 780 |
| **22** | P | 457 321 | 90 468 | 89 590 | 878 | 366 854 | 220 378 | 11 890 | 208 488 | 110 121 | 28 587 | 46 269 | 35 265 | 16 531 | 36 354 | 25 527 | 4 941 |
| **22** *Ene* | P | 33 124 | 5 694 | 5 633 | 61 | 27 429 | 16 926 | 837 | 16 088 | 7 943 | 1 941 | 3 576 | 2 426 | 1 080 | 2 561 | 1 779 | 372 |
| *Feb* | P | 34 172 | 6 095 | 6 036 | 59 | 28 077 | 16 913 | 985 | 15 928 | 8 430 | 2 073 | 3 825 | 2 532 | 1 144 | 2 734 | 1 923 | 388 |
| *Mar* | P | 37 732 | 7 357 | 7 280 | 78 | 30 375 | 18 453 | 868 | 17 586 | 8 804 | 2 254 | 3 667 | 2 883 | 1 280 | 3 118 | 2 256 | 352 |
| *Abr* | P | 37 708 | 8 371 | 8 271 | 99 | 29 337 | 18 193 | 814 | 17 379 | 8 407 | 2 267 | 3 431 | 2 709 | 1 143 | 2 737 | 1 916 | 366 |
| *May* | P | 39 804 | 7 824 | 7 746 | 79 | 31 979 | 19 844 | 1 066 | 18 778 | 9 172 | 2 564 | 3 565 | 3 043 | 1 382 | 2 964 | 2 108 | 390 |
| *Jun* | P | 40 343 | 8 274 | 8 216 | 58 | 32 069 | 20 162 | 790 | 19 372 | 8 872 | 2 536 | 3 339 | 2 997 | 1 422 | 3 035 | 2 058 | 444 |
| *Jul* | P | 38 603 | 8 858 | 8 740 | 117 | 29 745 | 18 508 | 823 | 17 685 | 8 426 | 2 317 | 3 531 | 2 578 | 1 163 | 2 811 | 2 044 | 324 |
| *Ago* | P | 37 028 | 8 613 | 8 536 | 77 | 28 415 | 16 521 | 991 | 15 530 | 9 136 | 2 502 | 4 140 | 2 494 | 969 | 2 758 | 2 087 | 275 |
| *Sep* | P | 41 597 | 7 852 | 7 794 | 58 | 33 745 | 19 275 | 1 187 | 18 088 | 11 119 | 2 520 | 5 128 | 3 471 | 1 702 | 3 350 | 2 418 | 401 |
| *Oct* | P | 39 910 | 6 868 | 6 828 | 41 | 33 042 | 19 544 | 1 255 | 18 289 | 10 363 | 2 542 | 4 450 | 3 371 | 1 608 | 3 135 | 2 236 | 414 |
| *Nov* | P | 40 693 | 7 474 | 7 410 | 64 | 33 219 | 19 370 | 1 117 | 18 253 | 10 246 | 2 662 | 4 087 | 3 497 | 1 803 | 3 603 | 2 434 | 494 |
| *Dic* | P | 36 607 | 7 186 | 7 100 | 86 | 29 421 | 16 670 | 1 158 | 15 511 | 9 204 | 2 407 | 3 530 | 3 267 | 1 836 | 3 548 | 2 268 | 719 |
| **23** *Ene* | P | 34 877 | 6 189 | 6 111 | 78 | 28 688 | 16 939 | 1 054 | 15 884 | 8 743 | 2 336 | 3 379 | 3 028 | 1 566 | 3 007 | 1 977 | 565 |
| *Feb* | P | 35 295 | 5 636 | 5 590 | 46 | 29 659 | 17 938 | 1 005 | 16 933 | 8 727 | 2 347 | 3 182 | 3 198 | 1 745 | 2 994 | 2 037 | 472 |
| *Mar* | P | 39 090 | 5 353 | 5 247 | 106 | 33 737 | 19 922 | 1 035 | 18 887 | 10 152 | 2 870 | 3 580 | 3 702 | 2 173 | 3 663 | 2 425 | 624 |
| *Abr* | P | 33 718 | 5 550 | 5 465 | 85 | 28 168 | 16 387 | 783 | 15 604 | 8 819 | 2 467 | 3 050 | 3 302 | 1 841 | 2 962 | 1 974 | 486 |

## 18. ESTADÍSTICAS DE ADUANAS — 18.3 Distribución geográfica
### A) Importaciones/introducciones

*Ministerio de Hacienda* — *Millones de euros*

| | | Total mundial | Unión Europea (UE 27) | | | | | | OCDE | | | | OPEP | Otros países americanos | China | Nuevos países industrializados |
|---|---|---|---|---|---|---|---|---|---|---|---|---|---|---|---|---|
| | | | Total | Zona del Euro | | | | Resto de la UE 27 | Total | Del cual: | | | | | | |
| | | | | Total | Del cual: | | | | | Reino Unido | EEUU | Japón | | | | |
| | | | | | Alemania | Francia | Italia | | | | | | | | | |
| | | 1 | 2=3+7 | 3 | 4 | 5 | 6 | 7 | 8 | 9 | 10 | 11 | 12 | 13 | 14 | 15 |
| **16** | | 273 779 | 145 228 | 125 506 | 36 709 | 30 942 | 17 979 | 19 722 | 190 263 | 11 193 | 12 949 | 3 648 | 16 194 | 8 439 | 23 840 | 3 908 |
| **17** | | 302 431 | 154 964 | 134 310 | 38 850 | 33 396 | 20 293 | 20 654 | 205 424 | 11 381 | 13 565 | 3 934 | 20 782 | 10 575 | 25 829 | 5 116 |
| **18** | | 319 647 | 160 844 | 139 095 | 40 233 | 34 664 | 21 184 | 21 749 | 212 665 | 11 516 | 13 174 | 4 133 | 25 491 | 11 462 | 26 911 | 5 207 |
| **19** | | 322 437 | 162 095 | 137 906 | 39 865 | 33 519 | 20 725 | 24 189 | 215 752 | 11 711 | 15 436 | 4 359 | 23 604 | 9 408 | 29 143 | 5 271 |
| **20** | | 276 925 | 144 117 | 121 937 | 34 403 | 28 975 | 18 026 | 22 180 | 188 451 | 9 542 | 14 190 | 2 894 | 12 280 | 8 485 | 29 403 | 4 290 |
| **21** | | 345 953 | 173 186 | 147 421 | 38 570 | 35 471 | 22 779 | 25 764 | 228 367 | 8 195 | 17 119 | 2 982 | 20 897 | 11 115 | 35 474 | 5 283 |
| **22** | P | 457 321 | 204 506 | 172 462 | 43 096 | 40 957 | 27 909 | 32 044 | 283 554 | 11 237 | 33 859 | 3 936 | 35 033 | 18 612 | 49 653 | 7 153 |
| **22** *Ene* | P | 33 124 | 14 494 | 12 113 | 3 112 | 2 960 | 1 790 | 2 381 | 20 815 | 875 | 2 611 | 280 | 2 043 | 1 039 | 3 838 | 603 |
| *Feb* | P | 34 172 | 15 864 | 13 470 | 3 403 | 3 376 | 2 250 | 2 394 | 22 005 | 942 | 2 423 | 271 | 2 344 | 926 | 3 675 | 503 |
| *Mar* | P | 37 732 | 18 160 | 15 367 | 3 831 | 3 619 | 2 541 | 2 793 | 24 731 | 957 | 2 966 | 260 | 2 707 | 1 383 | 3 612 | 562 |
| *Abr* | P | 37 708 | 16 184 | 13 535 | 3 415 | 3 195 | 2 155 | 2 649 | 23 625 | 941 | 3 364 | 313 | 2 889 | 1 317 | 3 770 | 645 |
| *May* | P | 39 804 | 17 735 | 15 051 | 3 856 | 3 260 | 2 492 | 2 684 | 24 745 | 856 | 3 165 | 350 | 3 383 | 1 679 | 3 948 | 714 |
| *Jun* | P | 40 343 | 17 736 | 14 833 | 3 617 | 3 681 | 2 311 | 2 903 | 24 829 | 1 092 | 3 164 | 327 | 3 444 | 1 793 | 4 370 | 555 |
| *Jul* | P | 38 603 | 16 328 | 13 804 | 3 485 | 3 030 | 2 294 | 2 523 | 23 002 | 774 | 3 094 | 339 | 3 543 | 2 341 | 3 989 | 625 |
| *Ago* | P | 37 028 | 14 829 | 12 535 | 2 945 | 2 823 | 1 875 | 2 294 | 21 044 | 831 | 2 879 | 303 | 3 707 | 1 405 | 4 897 | 624 |
| *Sep* | P | 41 597 | 18 485 | 15 536 | 4 034 | 3 657 | 2 466 | 2 950 | 24 766 | 1 036 | 2 236 | 366 | 3 308 | 1 967 | 5 200 | 633 |
| *Oct* | P | 39 910 | 18 303 | 15 483 | 3 843 | 4 046 | 2 414 | 2 819 | 24 651 | 1 051 | 2 473 | 373 | 2 897 | 1 737 | 4 194 | 573 |
| *Nov* | P | 40 693 | 19 389 | 16 418 | 4 063 | 3 877 | 2 863 | 2 970 | 26 280 | 960 | 2 944 | 374 | 2 553 | 1 579 | 4 114 | 536 |
| *Dic* | P | 36 607 | 17 001 | 14 317 | 3 491 | 3 431 | 2 457 | 2 684 | 23 062 | 922 | 2 539 | 380 | 2 215 | 1 447 | 4 047 | 579 |
| **23** *Ene* | P | 34 877 | 15 786 | 13 131 | 3 363 | 2 953 | 2 142 | 2 655 | 21 499 | 835 | 2 348 | 330 | 2 298 | 1 230 | 4 201 | 480 |
| *Feb* | P | 35 295 | 17 729 | 14 836 | 3 874 | 3 442 | 2 389 | 2 893 | 23 575 | 1 142 | 2 233 | 322 | 2 019 | 1 371 | 3 511 | 509 |
| *Mar* | P | 39 090 | 19 895 | 16 833 | 4 578 | 3 886 | 2 661 | 3 062 | 26 386 | 1 048 | 2 742 | 429 | 2 047 | 1 280 | 3 549 | 575 |
| *Abr* | P | 33 718 | 16 176 | 13 614 | 3 709 | 3 054 | 2 230 | 2 561 | 22 013 | 831 | 2 373 | 360 | 2 202 | 1 106 | 3 409 | 552 |

## 18. ESTADÍSTICAS DE ADUANAS — 18.4 Por productos
### B) Exportaciones/expediciones

*Ministerio de Hacienda* — *Millones de euros*

| | | Total | Productos energéticos | | | Productos no energéticos | | | | | | | | | | | |
|---|---|---|---|---|---|---|---|---|---|---|---|---|---|---|---|---|---|
| | | | | | | | Bienes intermedios | | | Bienes de consumo | | | | | Bienes de capital | | |
| | | | Total | Intermedios | De consumo | Total | Total | Agrícolas | Industriales | Total | Alimenticios | No duraderos | Duraderos | | Total | de los que | |
| | | | | | | | | | | | | | Total | del cual automóviles | | Maquinaria | Transporte |
| | | 1=2+5 | 2=3+4 | 3 | 4 | 5=6+9+14 | 6=7+8 | 7 | 8 | 9=10a12 | 10 | 11 | 12 | 13 | 14 | 15 | 16 |
| **16** | | 256 393 | 9 507 | 7 455 | 2 052 | 246 886 | 125 185 | 1 712 | 123 472 | 99 012 | 36 301 | 24 382 | 38 329 | 32 274 | 22 690 | 12 782 | 8 143 |
| **17** | | 276 143 | 14 422 | 11 782 | 2 640 | 261 721 | 135 693 | 1 708 | 133 985 | 101 943 | 38 477 | 26 348 | 37 119 | 30 412 | 24 085 | 13 614 | 8 673 |
| **18** | | 285 261 | 17 366 | 14 319 | 3 047 | 267 895 | 140 570 | 1 862 | 138 709 | 102 696 | 39 076 | 26 609 | 37 011 | 30 216 | 24 628 | 14 276 | 8 502 |
| **19** | | 290 893 | 16 886 | 14 145 | 2 741 | 274 006 | 140 391 | 2 084 | 138 307 | 108 000 | 41 731 | 28 436 | 37 834 | 30 662 | 25 615 | 14 278 | 9 233 |
| **20** | | 263 628 | 10 547 | 9 079 | 1 468 | 253 081 | 125 953 | 2 057 | 123 896 | 103 918 | 43 775 | 24 515 | 35 628 | 28 670 | 23 209 | 13 753 | 6 719 |
| **21** | | 314 859 | 17 057 | 14 555 | 2 501 | 297 802 | 153 981 | 2 523 | 151 458 | 117 501 | 47 312 | 34 237 | 35 952 | 27 674 | 26 320 | 15 355 | 8 801 |
| **22** | P | 389 209 | 33 917 | 29 857 | 4 059 | 355 292 | 184 281 | 2 794 | 181 487 | 140 946 | 52 992 | 47 060 | 40 894 | 31 252 | 30 066 | 17 903 | 8 988 |
| **22** *Ene* | P | 26 601 | 2 115 | 1 875 | 240 | 24 486 | 13 153 | 175 | 12 979 | 9 455 | 3 873 | 2 797 | 2 785 | 2 203 | 1 878 | 1 089 | 616 |
| *Feb* | P | 29 920 | 2 156 | 1 854 | 302 | 27 764 | 14 483 | 262 | 14 221 | 11 126 | 4 474 | 3 499 | 3 152 | 2 479 | 2 155 | 1 272 | 698 |
| *Mar* | P | 33 090 | 3 046 | 2 776 | 270 | 30 044 | 15 723 | 248 | 15 475 | 12 141 | 4 554 | 4 413 | 3 174 | 2 408 | 2 180 | 1 361 | 616 |
| *Abr* | P | 31 313 | 2 840 | 2 454 | 387 | 28 473 | 15 272 | 253 | 15 019 | 10 941 | 4 646 | 3 140 | 3 155 | 2 463 | 2 260 | 1 411 | 662 |
| *May* | P | 35 045 | 2 726 | 2 399 | 327 | 32 319 | 17 890 | 255 | 17 635 | 11 877 | 4 909 | 3 621 | 3 347 | 2 538 | 2 552 | 1 650 | 695 |
| *Jun* | P | 34 949 | 3 058 | 2 581 | 476 | 31 892 | 17 157 | 220 | 16 937 | 11 380 | 4 500 | 3 201 | 3 680 | 2 778 | 3 355 | 1 755 | 1 341 |
| *Jul* | P | 32 042 | 3 193 | 2 783 | 410 | 28 849 | 16 520 | 252 | 16 268 | 9 984 | 4 038 | 2 812 | 3 133 | 2 183 | 2 345 | 1 560 | 581 |
| *Ago* | P | 29 091 | 3 797 | 3 235 | 562 | 25 294 | 13 411 | 245 | 13 166 | 9 498 | 3 982 | 3 197 | 2 318 | 1 640 | 2 385 | 1 368 | 494 |
| *Sep* | P | 34 621 | 2 948 | 2 690 | 258 | 31 673 | 15 558 | 244 | 15 314 | 13 178 | 4 031 | 5 268 | 3 878 | 3 043 | 2 937 | 1 523 | 847 |
| *Oct* | P | 33 058 | 2 681 | 2 443 | 238 | 30 377 | 15 434 | 222 | 15 212 | 12 461 | 4 263 | 4 472 | 3 726 | 2 795 | 2 481 | 1 498 | 762 |
| *Nov* | P | 37 380 | 2 869 | 2 607 | 262 | 34 511 | 15 656 | 234 | 15 422 | 16 034 | 4 980 | 6 534 | 4 520 | 3 534 | 2 820 | 1 738 | 856 |
| *Dic* | P | 32 098 | 2 487 | 2 160 | 327 | 29 611 | 14 024 | 184 | 13 840 | 12 870 | 4 741 | 4 104 | 4 025 | 3 188 | 2 717 | 1 676 | 821 |
| **23** *Ene* | P | 30 921 | 3 049 | 2 800 | 249 | 27 872 | 14 533 | 191 | 14 342 | 11 000 | 4 527 | 3 328 | 3 145 | 2 516 | 2 339 | 1 383 | 755 |
| *Feb* | P | 32 830 | 2 228 | 2 032 | 196 | 30 602 | 15 440 | 209 | 15 231 | 12 503 | 4 761 | 4 007 | 3 734 | 3 074 | 2 659 | 1 472 | 991 |
| *Mar* | P | 38 933 | 2 638 | 2 261 | 377 | 36 294 | 18 231 | 299 | 17 932 | 14 657 | 5 556 | 4 661 | 4 440 | 3 580 | 3 406 | 1 876 | 1 287 |
| *Abr* | P | 29 342 | 1 924 | 1 689 | 235 | 27 419 | 13 945 | 224 | 13 721 | 10 847 | 4 577 | 2 713 | 3 556 | 2 818 | 2 627 | 1 580 | 869 |

## 18. ESTADÍSTICAS DE ADUANAS
### A) Exportaciones/expediciones

**18.5 Distribución geográfica**

*Ministerio de Hacienda* — *Millones de euros*

| | | Total mundial | Unión Europea (UE 27) | | | | | | OCDE | | | | OPEP | Otros países americanos | China | Nuevos países industrializados |
|---|---|---|---|---|---|---|---|---|---|---|---|---|---|---|---|---|
| | | | Total | Zona del Euro | | | | Resto de la UE 27 | Total | Del cual: | | | | | | |
| | | | | Total | Del cual: | | | | | Reino Unido | EEUU | Japón | | | | |
| | | | | | Alemania | Francia | Italia | | | | | | | | | |
| | | 1 | 2=3+7 | 3 | 4 | 5 | 6 | 7 | 8 | 9 | 10 | 11 | 12 | 13 | 14 | 15 |
| **16** | | 256 393 | 150 223 | 132 813 | 29 273 | 39 048 | 20 262 | 17 411 | 201 858 | 20 077 | 11 371 | 2 404 | 9 620 | 7 720 | 4 878 | 3 629 |
| **17** | | 276 143 | 162 644 | 142 524 | 30 612 | 41 415 | 22 139 | 20 121 | 214 765 | 18 740 | 12 468 | 2 445 | 9 848 | 9 035 | 5 953 | 3 850 |
| **18** | | 285 261 | 168 946 | 147 759 | 30 682 | 43 441 | 22 833 | 21 187 | 220 844 | 18 581 | 12 787 | 2 530 | 10 488 | 9 057 | 6 278 | 4 382 |
| **19** | | 290 893 | 172 033 | 150 359 | 31 231 | 44 146 | 23 436 | 21 675 | 226 961 | 19 890 | 13 716 | 2 729 | 9 574 | 8 822 | 6 800 | 4 629 |
| **20** | | 263 628 | 160 068 | 140 821 | 29 785 | 43 014 | 20 691 | 19 247 | 209 739 | 17 229 | 12 247 | 2 542 | 7 453 | 6 782 | 8 182 | 3 561 |
| **21** | | 314 859 | 193 505 | 170 626 | 32 352 | 49 363 | 25 927 | 22 879 | 251 583 | 18 674 | 14 837 | 2 938 | 8 154 | 8 594 | 8 670 | 4 065 |
| **22** | P | 389 209 | 244 258 | 214 701 | 37 438 | 60 007 | 31 482 | 29 557 | 312 125 | 21 273 | 18 913 | 3 282 | 8 904 | 11 177 | 8 014 | 4 828 |
| **22** *Ene* | P | 26 601 | 16 922 | 14 920 | 2 742 | 4 182 | 2 296 | 2 003 | 21 626 | 1 696 | 1 228 | 195 | 574 | 711 | 544 | 325 |
| *Feb* | P | 29 920 | 18 684 | 16 423 | 2 995 | 4 373 | 2 428 | 2 260 | 24 095 | 1 768 | 1 362 | 322 | 829 | 766 | 605 | 370 |
| *Mar* | P | 33 090 | 21 240 | 18 734 | 3 327 | 5 043 | 2 692 | 2 506 | 26 743 | 1 827 | 1 449 | 285 | 1 031 | 815 | 561 | 412 |
| *Abr* | P | 31 313 | 19 578 | 17 194 | 3 072 | 4 921 | 2 611 | 2 383 | 25 224 | 1 788 | 1 566 | 330 | 701 | 877 | 647 | 373 |
| *May* | P | 35 045 | 21 564 | 18 839 | 3 402 | 5 398 | 2 776 | 2 725 | 28 178 | 1 819 | 1 980 | 276 | 800 | 1 112 | 710 | 391 |
| *Jun* | P | 34 949 | 21 109 | 18 437 | 3 139 | 5 590 | 2 692 | 2 672 | 27 368 | 1 855 | 1 777 | 263 | 687 | 1 126 | 705 | 509 |
| *Jul* | P | 32 042 | 19 579 | 17 222 | 2 826 | 5 335 | 2 548 | 2 357 | 25 377 | 1 682 | 1 599 | 233 | 617 | 946 | 723 | 551 |
| *Ago* | P | 29 091 | 17 499 | 15 239 | 2 445 | 4 276 | 2 323 | 2 260 | 22 371 | 1 519 | 1 557 | 248 | 922 | 948 | 627 | 315 |
| *Sep* | P | 34 621 | 22 417 | 19 699 | 3 572 | 5 305 | 2 961 | 2 718 | 27 880 | 1 843 | 1 637 | 285 | 579 | 954 | 744 | 369 |
| *Oct* | P | 33 058 | 20 889 | 18 439 | 3 125 | 5 127 | 2 759 | 2 450 | 26 765 | 1 936 | 1 648 | 275 | 645 | 912 | 677 | 427 |
| *Nov* | P | 37 380 | 24 652 | 21 829 | 3 725 | 5 361 | 2 906 | 2 823 | 30 932 | 1 879 | 1 665 | 298 | 681 | 922 | 778 | 413 |
| *Dic* | P | 32 098 | 20 124 | 17 724 | 3 068 | 5 095 | 2 492 | 2 401 | 25 567 | 1 660 | 1 444 | 272 | 838 | 1 087 | 692 | 374 |
| **23** *Ene* | P | 30 921 | 20 100 | 17 345 | 3 154 | 4 742 | 2 718 | 2 755 | 25 458 | 1 657 | 1 471 | 296 | 470 | 965 | 456 | 356 |
| *Feb* | P | 32 830 | 21 008 | 18 354 | 3 540 | 5 052 | 2 715 | 2 654 | 26 857 | 2 040 | 1 462 | 238 | 521 | 967 | 616 | 351 |
| *Mar* | P | 38 933 | 24 506 | 21 484 | 4 085 | 5 868 | 3 276 | 3 022 | 31 404 | 2 217 | 1 853 | 269 | 625 | 1 486 | 800 | 446 |
| *Abr* | P | 29 342 | 18 645 | 16 292 | 3 046 | 4 917 | 2 580 | 2 352 | 23 927 | 1 688 | 1 402 | 220 | 506 | 1 009 | 563 | 309 |

## 18. ESTADÍSTICAS DE ADUANAS
### C) Índices de valor unitario

**18.6 Importaciones/introducciones**

*Ministerio de Asuntos Económicos y Transformación Digital* — *Base 2005 = 100*

| | Total | Bienes de consumo | | | Bienes de capital | Bienes intermedios | | | | |
|---|---|---|---|---|---|---|---|---|---|---|
| | | Total | Alimenticios | No alimenticios | | Total | Energéticos | No energéticos | | |
| | | | | | | | | Total | Industriales | Agrícolas |
| | 1 | 2 | 3 | 4 | 5 | 6 | 7 | 8 | 9 | 10 |
| **18** | 110,9 | 122,9 | 124,0 | 122,7 | 93,8 | 109,0 | 127,6 | 104,3 | 104,7 | 111,7 |
| **19** | 110,8 | 126,2 | 125,4 | 126,7 | 97,5 | 107,1 | 123,7 | 103,2 | 103,1 | 114,6 |
| **20** | 107,4 | 127,4 | 122,7 | 129,5 | 93,9 | 102,1 | 98,3 | 102,8 | 102,4 | 106,9 |
| **21** | 120,2 | 133,0 | 128,7 | 134,9 | 97,9 | 118,9 | 139,5 | 114,5 | 114,3 | 120,0 |
| **22** | 149,3 | 156,8 | 151,0 | 159,5 | 106,8 | 153,2 | 221,3 | 136,2 | 136,5 | 154,7 |
| **21** *Sep* | 123,2 | 134,8 | 131,5 | 136,5 | 93,6 | 124,1 | 145,5 | 119,8 | 120,0 | 117,7 |
| *Oct* | 128,2 | 135,5 | 128,4 | 138,6 | 97,9 | 129,9 | 157,8 | 123,2 | 123,1 | 126,5 |
| *Nov* | 129,9 | 137,9 | 133,3 | 140,0 | 99,7 | 132,2 | 167,8 | 123,8 | 123,8 | 125,8 |
| *Dic* | 134,3 | 143,2 | 141,0 | 144,4 | 107,4 | 135,9 | 166,5 | 127,4 | 127,4 | 129,4 |
| **22** *Ene* | 138,7 | 149,1 | 144,1 | 151,4 | 103,6 | 140,1 | 183,7 | 129,9 | 129,6 | 152,1 |
| *Feb* | 141,4 | 149,0 | 146,9 | 150,2 | 103,9 | 144,4 | 195,2 | 132,1 | 132,2 | 149,4 |
| *Mar* | 140,5 | 149,8 | 147,4 | 151,2 | 104,2 | 142,7 | 198,0 | 128,5 | 129,5 | 134,1 |
| *Abr* | 147,3 | 148,8 | 149,7 | 148,9 | 100,2 | 153,6 | 221,8 | 134,7 | 136,3 | 141,4 |
| *May* | 142,2 | 147,3 | 144,8 | 148,5 | 102,8 | 146,1 | 207,6 | 130,9 | 131,7 | 137,4 |
| *Jun* | 147,3 | 148,6 | 145,2 | 150,3 | 103,9 | 153,1 | 225,1 | 135,4 | 135,7 | 155,5 |
| *Jul* | 148,7 | 146,5 | 148,6 | 146,2 | 103,4 | 156,2 | 235,1 | 134,8 | 135,6 | 156,3 |
| *Ago* | 156,7 | 160,5 | 152,9 | 163,9 | 110,7 | 162,7 | 246,8 | 138,3 | 139,0 | 171,0 |
| *Sep* | 161,7 | 168,7 | 154,8 | 174,1 | 115,6 | 167,0 | 264,1 | 145,4 | 144,5 | 171,6 |
| *Oct* | 156,9 | 166,5 | 156,7 | 170,5 | 106,6 | 161,9 | 252,9 | 143,8 | 142,3 | 167,0 |
| *Nov* | 157,0 | 172,4 | 160,5 | 177,5 | 116,4 | 158,1 | 221,4 | 142,5 | 142,3 | 168,6 |
| *Dic* | 154,2 | 173,5 | 159,2 | 179,6 | 108,4 | 155,4 | 210,9 | 139,7 | 141,2 | 153,1 |
| **23** *Ene* | 153,9 | 171,5 | 160,2 | 176,5 | 102,8 | 156,2 | 202,4 | 144,3 | 144,7 | 177,1 |
| *Feb* | 148,3 | 168,6 | 160,8 | 172,1 | 110,3 | 147,4 | 181,3 | 139,3 | 139,1 | 159,0 |
| *Mar* | 150,0 | 166,4 | 162,5 | 168,4 | 113,2 | 149,8 | 188,9 | 142,1 | 139,1 | 153,7 |
| *Abr* | 143,0 | 165,6 | 159,6 | 168,5 | 106,3 | 140,9 | 173,4 | 132,6 | 133,4 | 153,0 |

*Ministerio de Asuntos Económicos y Transformación Digital*

*Base 2005 = 100*

| | Total | Bienes de consumo | | | Bienes de capital | Bienes intermedios | | | | |
|---|---|---|---|---|---|---|---|---|---|---|
| | | Total | Alimenticio | No alimenticio | | Total | Energéticos | No energéticos | | |
| | | | | | | | | Total | Industriales | Agrícolas |
| | 1 | 2 | 3 | 4 | 5 | 6 | 7 | 8 | 9 | 10 |
| **18** | 112,1 | 125,8 | 128,9 | 125,8 | 97,5 | 107,0 | 134,0 | 104,9 | 105,1 | 101,3 |
| **19** | 112,9 | 128,5 | 131,6 | 128,6 | 98,6 | 106,6 | 128,5 | 104,8 | 105,1 | 101,5 |
| **20** | 112,1 | 132,5 | 136,7 | 132,1 | 88,6 | 104,7 | 107,1 | 104,6 | 104,8 | 98,7 |
| **21** | 121,7 | 138,4 | 140,5 | 139,7 | 95,3 | 117,3 | 145,1 | 115,0 | 115,4 | 106,5 |
| **22** | 144,0 | 160,6 | 162,0 | 163,0 | 102,8 | 142,6 | 204,5 | 135,9 | 137,2 | 127,2 |
| **21** *Sep* | 124,3 | 141,8 | 143,5 | 142,9 | 96,0 | 119,4 | 148,9 | 116,8 | 117,4 | 99,1 |
| *Oct* | 125,9 | 143,1 | 141,2 | 146,2 | 98,3 | 121,7 | 151,0 | 118,6 | 119,1 | 111,3 |
| *Nov* | 127,8 | 141,3 | 137,0 | 147,7 | 93,7 | 127,2 | 149,2 | 124,8 | 125,4 | 118,4 |
| *Dic* | 130,6 | 143,6 | 138,0 | 152,2 | 102,8 | 128,7 | 153,1 | 125,7 | 126,3 | 119,8 |
| **22** *Ene* | 133,0 | 147,7 | 143,5 | 154,5 | 96,4 | 131,5 | 166,9 | 127,6 | 128,9 | 120,2 |
| *Feb* | 133,8 | 151,1 | 155,4 | 151,2 | 95,6 | 131,3 | 169,5 | 127,6 | 128,5 | 116,7 |
| *Mar* | 142,1 | 155,5 | 160,0 | 155,6 | 101,5 | 142,1 | 201,1 | 135,1 | 136,8 | 118,3 |
| *Abr* | 142,7 | 157,8 | 165,5 | 155,7 | 101,4 | 141,9 | 208,7 | 134,9 | 136,1 | 123,6 |
| *May* | 142,9 | 156,7 | 163,6 | 155,1 | 104,4 | 142,0 | 215,9 | 135,8 | 136,4 | 122,2 |
| *Jun* | 144,8 | 156,8 | 160,8 | 157,4 | 104,8 | 146,0 | 237,1 | 138,0 | 138,5 | 130,5 |
| *Jul* | 147,8 | 160,2 | 162,4 | 162,1 | 100,6 | 149,3 | 232,4 | 140,9 | 141,7 | 144,4 |
| *Ago* | 142,4 | 161,4 | 164,5 | 162,8 | 107,8 | 138,2 | 197,2 | 128,9 | 131,4 | 130,1 |
| *Sep* | 148,3 | 171,7 | 170,2 | 175,8 | 100,3 | 144,9 | 202,9 | 138,1 | 139,8 | 123,4 |
| *Oct* | 147,0 | 164,0 | 171,1 | 163,2 | 99,3 | 146,9 | 221,5 | 139,5 | 140,6 | 124,7 |
| *Nov* | 151,6 | 170,2 | 165,8 | 176,7 | 108,1 | 149,7 | 208,6 | 143,0 | 144,5 | 139,2 |
| *Dic* | 149,7 | 168,9 | 163,1 | 176,6 | 111,8 | 146,4 | 194,4 | 141,0 | 142,3 | 142,7 |
| **23** *Ene* | 150,1 | 169,1 | 170,7 | 171,8 | 99,4 | 149,3 | 205,2 | 141,9 | 144,9 | 148,7 |
| *Feb* | 152,2 | 174,1 | 186,2 | 170,1 | 113,6 | 147,4 | 194,5 | 142,9 | 143,6 | 133,9 |
| *Mar* | 151,0 | 175,6 | 190,9 | 170,1 | 104,4 | 146,4 | 184,8 | 142,8 | 143,6 | 124,3 |
| *Abr* | 149,5 | 173,8 | 187,5 | 168,9 | 109,4 | 143,4 | 187,6 | 139,4 | 139,8 | 122,9 |

CAPÍTULO 19 TIPOS DE INTERÉS (EXCLUIDOS LOS QUE APARECEN PUBLICADOS EN LOS CAPÍTULOS DE MERCADOS FINANCIEROS)

## 19. TIPOS DE INTERÉS
### A) Tipos de interés legales

### 19.1 (1ª parte) Tipos de interés legales, euríbor, y otros tipos de referencia (a)

*Porcentajes*

| | | Mercado hipotecario: Tipos de referencia oficiales | | | | | | | | | | | | | | Otros tipos de referencia del mercado hipotecario (e) |
|---|---|---|---|---|---|---|---|---|---|---|---|---|---|---|---|---|
| | | Euribor (b) | | | | | Tipo de interés basado en el Euro short-term rate (€STR) | | | | | Tipo medio préstamos hipotecarios a más de 3 años,adquisición de vivienda libre.Entidades de crédito en España | Tipo medio préstamos a la vivienda entre uno y 5 años. Entidades de crédito en la zona euro (c) | Interest Rate Swap (IRS) a cinco años | Deuda Pública. Rendimiento interno mercado secundario entre 2 y 6 años (d) | Míbor a un año (f) |
| | | Una semana | Un mes | Tres meses | Seis meses | Un año | Una semana | Un mes | Tres meses | Seis meses | Un año | | | | | |
| | | 1 | 2 | 3 | 4 | 5 | 6 | 7 | 8 | 9 | 10 | 11 | 12 | 13 | 14 | 15 |
| **20** | M | ... | ... | ... | ... | -0,303 | -0,555 | -0,556 | -0,554 | -0,551 | -0,543 | 1,727 | 1,573 | -0,345 | -0,164 | -0,303 |
| **21** | M | -0,569 | -0,561 | -0,549 | -0,523 | -0,491 | -0,568 | -0,568 | -0,566 | -0,563 | -0,558 | 1,503 | 1,468 | -0,267 | -0,357 | -0,491 |
| **22** | M | 0,012 | 0,090 | 0,342 | 0,672 | 1,088 | 0,052 | -0,027 | -0,192 | -0,356 | -0,463 | 2,058 | 2,058 | 1,717 | 0,833 | 1,088 |
| **22** | *Jun* | -0,570 | -0,525 | -0,239 | 0,162 | 0,852 | -0,579 | -0,582 | -0,583 | -0,580 | -0,574 | 1,799 | 1,860 | 1,976 | 0,676 | 0,852 |
| | *Jul* | -0,457 | -0,306 | 0,037 | 0,466 | 0,992 | -0,440 | -0,548 | -0,572 | -0,575 | -0,573 | 1,986 | 2,030 | 1,633 | 0,916 | 0,992 |
| | *Ago* | -0,071 | 0,022 | 0,395 | 0,837 | 1,249 | -0,081 | -0,085 | -0,393 | -0,487 | -0,529 | 2,198 | 2,260 | 1,721 | 1,091 | 1,249 |
| | *Sep* | 0,424 | 0,574 | 1,011 | 1,596 | 2,233 | 0,662 | 0,300 | -0,101 | -0,342 | -0,457 | 2,410 | 2,440 | 2,598 | 1,459 | 2,233 |
| | *Oct* | 0,696 | 0,915 | 1,428 | 1,997 | 2,629 | 0,656 | 0,655 | 0,286 | -0,136 | -0,355 | 2,666 | 2,590 | 3,020 | 1,742 | 2,629 |
| | *Nov* | 1,375 | 1,423 | 1,825 | 2,321 | 2,828 | 1,404 | 1,290 | 0,764 | 0,182 | -0,195 | 2,877 | 2,810 | 2,809 | 1,988 | 2,828 |
| | *Dic* | 1,595 | 1,724 | 2,063 | 2,560 | 3,018 | 1,907 | 1,553 | 1,182 | 0,537 | -0,021 | 3,116 | 3,040 | 2,836 | 2,084 | 3,018 |
| **23** | *Ene* | 1,888 | 1,981 | 2,345 | 2,858 | 3,337 | 1,905 | 1,903 | 1,612 | 0,942 | 0,197 | 3,345 | 3,160 | 2,881 | 2,345 | 3,337 |
| | *Feb* | 2,297 | 2,369 | 2,640 | 3,135 | 3,534 | 2,399 | 2,215 | 1,889 | 1,297 | 0,415 | 3,585 | 3,340 | 3,061 | 2,608 | 3,534 |
| | *Mar* | 2,573 | 2,710 | 2,911 | 3,267 | 3,647 | 2,898 | 2,547 | 2,236 | 1,712 | 0,682 | 3,664 | 3,470 | 3,165 | 2,785 | 3,647 |
| | *Abr* | 2,883 | 2,961 | 3,179 | 3,516 | 3,757 | 2,902 | 2,902 | 2,545 | 2,061 | 0,951 | 3,683 | 3,770 | 3,106 | 2,856 | 3,757 |
| | *May* | 3,085 | 3,152 | 3,372 | 3,682 | 3,862 | 3,150 | 3,061 | 2,846 | 2,385 | 1,284 | 3,967 | 3,810 | 3,063 | 2,939 | 3,862 |
| | *Jun* | 3,248 | 3,343 | 3,536 | 3,825 | 4,007 | 3,400 | 3,224 | 3,073 | 2,664 | 1,601 | ... | ... | 3,164 | ... | 4,007 |

(a) Los datos de los tipos de referencia oficiales del mercado hipotecario (Orden EHA/2899/2011 y CBE 5/2012) tienen carácter oficial al publicarse en el Boletín Oficial del Estado. Hasta ese momento son provisionales y su difusión en este cuadro se realiza a efectos informativos exclusivamente.
(b) Con el fin de coincidir con la información difundida en el BOE, las columnas de este cuadro que contienen las series de los nuevos plazos del Euríbor (una semana, un mes, tres meses, seis meses), incorporados por la Orden ETD/699/2020, muestran observaciones desde enero de 2021. Las series estadísticas completas, con datos previos, están disponibles en el cuadro 9.1 de la publicación de Indicadores Económicos y en el cuadro 1.15 del Boletín Estadístico.
(c) Este tipo corresponde al elaborado y publicado por el BCE desplazado un mes a efectos de su utilización como tipo de referencia del mercado hipotecario. Según lo establecido en el anejo 8 de la Circular 5/2012 de Banco de España, este índice no se corregirá en el caso de que el BCE modificara posteriormente el tipo publicado.
(d) Este tipo de interés oficial de referencia se define como la media ponderada por volúmenes nominales de negociación de los rendimientos internos de los valores emitidos por el Estado con vencimiento residual entre 2 y 6 años, negociados en operaciones simples al contado en los seis meses inmediatamente anteriores. Esta media se toma del dato del índice RODE "Deuda Pública de 2 a 6 años (S)" que es calculado por Sociedad de Bolsas, S.A. y publicado en la página web de BME Renta Variable desde mayo de 2021.
(e) Para consultar otros tipos que dejaron de tener la consideración de tipos de referencia oficiales del mercado hipotecario, véanse publicaciones anteriores a enero de 2021.
(f) Este tipo de interés dejó de tener la consideración de tipo de referencia oficial del mercado hipotecario para los préstamos formalizados a partir del 1 de enero de 2000.

## 19. TIPOS DE INTERÉS
### A) Tipos de interés legales

### 19.1 (cont.) Tipos de interés legales, euríbor, y otros tipos de referencia

*Porcentajes*

| | | Tipos legales | | | | Índices o tipos de referencia para el cálculo del valor de mercado en la compensación por riesgo de tipo de interés de los préstamos hipotecarios (g) | | | | | | | | | |
|---|---|---|---|---|---|---|---|---|---|---|---|---|---|---|---|
| | | | | | | Interest Rate Swap (IRS) | | | | | | | | | |
| | | Interés legal | Interés Ley enjuiciamiento civil | Interés de demora a efectos tributarios | Interés de demora en operaciones comerciales Ley 3/04 (h) | un año (i) | dos años | tres años | cuatro años | cinco años | siete años | diez años | quince años | veinte años | treinta años |
| | | 16 | 17 | 18 | 19 | 20 | 21 | 22 | 23 | 24 | 25 | 26 | 27 | 28 | 29 |
| **20** | M | 3,00 | 5,00 | 3,7500 | 8,00 | -0,460 | -0,405 | -0,402 | -0,384 | -0,345 | -0,269 | -0,141 | 0,047 | 0,125 | 0,093 |
| **21** | M | 3,00 | 5,00 | 3,7500 | 8,00 | -0,535 | -0,454 | -0,391 | -0,329 | -0,267 | -0,140 | 0,049 | 0,279 | 0,374 | 0,359 |
| **22** | M | 3,00 | 5,00 | 3,7500 | 8,00 | 1,052 | 1,468 | 1,592 | 1,662 | 1,717 | 1,797 | 1,918 | 2,009 | 1,912 | 1,641 |
| **22** | *Jun* | 3,00 | 5,00 | 3,7500 | 8,00 | 0,850 | 1,544 | 1,763 | 1,885 | 1,976 | 2,094 | 2,254 | 2,379 | 2,287 | 2,045 |
| | *Jul* | 3,00 | 5,00 | 3,7500 | 8,00 | 0,905 | 1,287 | 1,412 | 1,525 | 1,633 | 1,792 | 1,995 | 2,182 | 2,117 | 1,863 |
| | *Ago* | 3,00 | 5,00 | 3,7500 | 8,00 | 1,206 | 1,542 | 1,611 | 1,666 | 1,721 | 1,813 | 1,947 | 2,069 | 1,977 | 1,738 |
| | *Sep* | 3,00 | 5,00 | 3,7500 | 8,00 | 2,187 | 2,543 | 2,569 | 2,579 | 2,598 | 2,620 | 2,682 | 2,702 | 2,532 | 2,169 |
| | *Oct* | 3,00 | 5,00 | 3,7500 | 8,00 | 2,539 | 2,902 | 2,955 | 2,986 | 3,020 | 3,065 | 3,137 | 3,150 | 2,942 | 2,506 |
| | *Nov* | 3,00 | 5,00 | 3,7500 | 8,00 | 2,717 | 2,911 | 2,861 | 2,823 | 2,809 | 2,802 | 2,844 | 2,865 | 2,696 | 2,316 |
| | *Dic* | 3,00 | 5,00 | 3,7500 | 8,00 | 2,942 | 3,058 | 2,951 | 2,877 | 2,836 | 2,788 | 2,787 | 2,737 | 2,532 | 2,131 |
| **23** | *Ene* | 3,25 | 5,25 | 4,0625 | 10,50 | 3,194 | 3,230 | 3,054 | 2,943 | 2,881 | 2,820 | 2,820 | 2,796 | 2,623 | 2,259 |
| | *Feb* | 3,25 | 5,25 | 4,0625 | 10,50 | 3,406 | 3,440 | 3,261 | 3,136 | 3,061 | 2,982 | 2,963 | 2,941 | 2,786 | 2,452 |
| | *Mar* | 3,25 | 5,25 | 4,0625 | 10,50 | 3,504 | 3,513 | 3,358 | 3,238 | 3,165 | 3,079 | 3,048 | 3,029 | 2,869 | 2,524 |
| | *Abr* | 3,25 | 5,25 | 4,0625 | 10,50 | 3,636 | 3,499 | 3,300 | 3,176 | 3,106 | 3,036 | 3,021 | 3,025 | 2,891 | 2,589 |
| | *May* | 3,25 | 5,25 | 4,0625 | 10,50 | 3,708 | 3,495 | 3,260 | 3,129 | 3,063 | 3,009 | 3,014 | 3,038 | 2,925 | 2,651 |
| | *Jun* | 3,25 | 5,25 | 4,0625 | 10,50 | ... | ... | ... | ... | 3,164 | ... | ... | ... | ... | ... |

(g) Estos tipos de referencia (Orden EHA/2899/2011 y CBE 5/2012) se difunden exlusivamente a efectos informativos hasta su difusión en el Boletín Oficial del Estado.

(h) El tipo correspondiente a febrero de 2013 será aplicable hasta el 23 de febrero, y para el resto del mes se aplicará el correspondiente a marzo de 2013, en virtud de la reciente modificación de la Ley 3/04.

(i) Este tipo junto con el de la columna 11 se utiliza para el cálculo del diferencial a aplicar en el caso de cancelaciones anticipadas de prestamos.

| | Fecha publicación BOE | | | |
|---|---|---|---|---|
| | Tipos cols. 1 a 10 13 y 15 | Tipos cols. 11 y 12 | Tipo col. 14 | Tipos cols. 20 a 29 |
| | 30 | 31 | 32 | 33 |
| **22** *Jun* | 2-07-22 | 20-07-22 | 5-07-22 | 5-07-22 |
| *Jul* | 2-08-22 | 19-08-22 | 3-08-22 | 9-08-22 |
| *Ago* | 2-09-22 | 20-09-22 | 3-09-22 | 8-09-22 |
| *Sep* | 4-10-22 | 20-10-22 | 5-10-22 | 11-10-22 |
| *Oct* | 3-11-22 | 18-11-22 | 3-11-22 | 10-11-22 |
| *Nov* | 2-12-22 | 20-12-22 | 3-12-22 | 3-12-22 |
| *Dic* | 3-01-23 | 19-01-23 | 4-01-23 | 4-01-23 |
| **23** *Ene* | 2-02-23 | 18-02-23 | 3-02-23 | 7-02-23 |
| *Feb* | 2-03-23 | 18-03-23 | 3-03-23 | 7-03-23 |
| *Mar* | 4-04-23 | 20-04-23 | 5-04-23 | 10-04-23 |
| *Abr* | 4-05-23 | 19-05-23 | 4-05-23 | 4-05-23 |
| *May* | 2-06-23 | 20-06-23 | 3-06-23 | 3-06-23 |
| *Jun* | ... | ... | ... | ... |

## 19. TIPOS DE INTERÉS
### A) Tipos de interés legales

### 19.2 Tipos de interés de referencia del mercado hipotecario (no oficiales) y otros tipos de interés

*Porcentajes*

| | Tipos referencia mercado hipotecario Resolución DGTPF 20/6/1986 | | | Deuda pública índice nominal para pagos semestrales (R.DGTPF 5/12/89) (a) | Preferenciales | | Otros tipos de referencia | | | Régimen fiscal activos financ. Rend.mixto (art 63 Reg. Imp Sdades y art 91 Reg. IRPF) | | |
|---|---|---|---|---|---|---|---|---|---|---|---|---|
| | | | | | | | Crédito al consumo | | | | | |
| | Crédito tipo medio trimestral | Emisión | | | Bancos | Cajas de ahorros | Bancos | Cajas de ahorros | Tipo pasivo de cajas de ahorros (Indicador CECA) | Plazo igual o inferior a 4 años | Plazo desde 4 a 7 años | Plazo desde 7 a 10 años |
| | | Cédulas hipotecarias | Deuda Púb. interior 3 a 6 años | | | | | | | | | |
| | 1 | 2 | 3 | 4 | 5 | 6 | 7 | 8 | 9 | 10 | 11 | 12 |
| **17** | 1,000 | 0,197 | 0,250 | 0,073 | ... | ... | ... | ... | ... | -0,022 | 0,170 | 1,232 |
| **18** | 1,250 | 0,210 | 0,366 | 0,217 | ... | ... | ... | ... | ... | -0,049 | 0,328 | 1,194 |
| **19** | 0,750 | 0,062 | -0,289 | -0,264 | ... | ... | ... | ... | ... | -0,382 | -0,265 | 0,169 |
| **20** | 0,500 | 0,080 | -0,309 | -0,357 | ... | ... | ... | ... | ... | -0,359 | -0,221 | 0,210 |
| **21** | 0,250 | 0,074 | -0,279 | -0,343 | ... | ... | ... | ... | ... | -0,410 | -0,297 | 0,261 |
| **22** | 2,250 | 2,266 | 2,034 | 2,073 | ... | ... | ... | ... | ... | 1,446 | 1,782 | 2,250 |
| **22** *Jun* | 0,500 | 0,284 | 0,701 | 0,676 | ... | ... | ... | ... | ... | 0,274 | 0,465 | 1,046 |
| *Jul* | ... | 0,305 | 0,909 | 0,914 | ... | ... | ... | ... | ... | 0,824 | 1,876 | 1,637 |
| *Ago* | ... | 0,338 | 1,131 | 1,088 | ... | ... | ... | ... | ... | 0,824 | 1,876 | 1,637 |
| *Sep* | 1,250 | 1,449 | 1,497 | 1,454 | ... | ... | ... | ... | ... | 0,824 | 1,876 | 1,637 |
| *Oct* | ... | 1,474 | 1,725 | 1,734 | ... | ... | ... | ... | ... | 1,446 | 1,782 | 2,250 |
| *Nov* | ... | 1,501 | 1,983 | 1,978 | ... | ... | ... | ... | ... | 1,446 | 1,782 | 2,250 |
| *Dic* | 2,250 | 2,266 | 2,034 | 2,073 | ... | ... | ... | ... | ... | 1,446 | 1,782 | 2,250 |
| **23** *Ene* | ... | 2,609 | 2,402 | 2,331 | ... | ... | ... | ... | ... | 1,881 | 2,134 | 2,645 |
| *Feb* | ... | 2,705 | 2,673 | 2,591 | ... | ... | ... | ... | ... | 1,881 | 2,134 | 2,645 |
| *Mar* | 2,250 | 2,957 | 2,884 | 2,766 | ... | ... | ... | ... | ... | 1,881 | 2,134 | 2,645 |
| *Abr* | ... | 3,397 | 2,911 | 2,836 | ... | ... | ... | ... | ... | 2,746 | 2,386 | 2,689 |
| *May* | ... | 3,688 | 2,891 | 2,918 | ... | ... | ... | ... | ... | 2,746 | 2,386 | 2,689 |
| *Jun* | ... | ... | ... | ... | ... | ... | ... | ... | ... | 2,746 | 2,386 | 2,689 |

(a) El índice nominal para pagos semestrales se calcula, desde mayo de 2021, a partir del índice mensual de Deuda Pública de dos a seis años (S) calculado por Sociedad de Bolsas,S.A. perteneciente a Bolsas y Mercados Españoles.

## 19. TIPOS DE INTERES
### B) Tipos de interés aplicados por las IFM a residentes en la UEM

### 19.3 Tipos de interés (TEDR) (a) de nuevas operaciones Préstamos y créditos a hogares e ISFLSH y sociedades no financieras. Entidades de crédito y EFC

*Porcentajes*

| | Hogares e ISFLSH | | | | | | | | | | Sociedades no financieras (b) | | |
|---|---|---|---|---|---|---|---|---|---|---|---|---|---|
| | Vivienda (b) | | | Consumo (c) | | | | Otros fines (b) | | | | | |
| | | | | Tarjetas de crédito | Créditos (b) | | | | | | | | |
| | Nuevas operaciones | Renegociaciones | Otras operaciones | Nuevas operaciones | Nuevas operaciones | Renegociaciones | Otras operaciones | Nuevas operaciones | Renegociaciones | Otras operaciones | Nuevas operaciones | Renegociaciones | Otras operaciones |
| | 1 | 2 | 3 | 4 | 5 | 6 | 7 | 8 | 9 | 10 | 11 | 12 | 13 |
| **12** | 2,81 | ... | ... | 20,90 | 7,76 | ... | ... | 5,81 | ... | ... | 3,35 | ... | ... |
| **13** | 2,99 | ... | ... | 20,68 | 8,90 | ... | ... | 5,58 | ... | ... | 3,34 | ... | ... |
| **14** | 2,56 | 2,62 | 2,54 | 21,17 | 7,74 | 3,87 | 8,07 | 4,64 | 5,68 | 4,58 | 2,57 | 1,86 | 2,61 |
| **15** | 1,98 | 1,91 | 1,99 | 21,13 | 7,56 | 4,79 | 7,61 | 3,77 | 3,80 | 3,77 | 2,37 | 3,33 | 2,28 |
| **16** | 1,91 | 1,81 | 1,92 | 20,84 | 7,12 | 6,00 | 7,13 | 3,62 | 3,86 | 3,61 | 2,00 | 2,63 | 1,96 |
| **17** | 1,83 | 1,69 | 1,84 | 20,80 | 7,24 | 5,99 | 7,26 | 3,36 | 4,11 | 3,32 | 1,83 | 2,34 | 1,82 |
| **18** | 1,99 | 1,80 | 2,00 | 19,98 | 6,92 | 5,12 | 6,95 | 3,27 | 3,80 | 3,24 | 1,70 | 2,32 | 1,67 |
| **19** | 1,69 | 1,55 | 1,69 | 19,67 | 6,66 | 8,43 | 6,64 | 3,04 | 3,07 | 3,04 | 1,43 | 1,69 | 1,42 |
| **20** | 1,51 | 1,65 | 1,51 | 18,06 | 6,32 | 7,01 | 6,30 | 2,77 | 2,90 | 2,76 | 1,54 | 1,59 | 1,54 |
| **21** | 1,38 | 1,69 | 1,38 | 18,42 | 6,10 | 7,40 | 6,08 | 2,44 | 3,70 | 2,42 | 1,24 | 2,30 | 1,17 |
| **22** *Abr* | 1,55 | 1,74 | 1,54 | 18,14 | 6,65 | 8,66 | 6,64 | 3,08 | 4,24 | 3,06 | 1,32 | 2,52 | 1,25 |
| *May* | 1,65 | 1,80 | 1,65 | 18,13 | 6,64 | 7,82 | 6,64 | 3,16 | 3,41 | 3,15 | 1,37 | 2,75 | 1,29 |
| *Jun* | 1,70 | 1,96 | 1,69 | 18,15 | 6,59 | 7,72 | 6,59 | 3,03 | 3,85 | 3,02 | 1,49 | 2,39 | 1,42 |
| *Jul* | 1,80 | 2,04 | 1,80 | 18,22 | 6,82 | 7,66 | 6,82 | 3,16 | 3,89 | 3,15 | 1,67 | 2,37 | 1,62 |
| *Ago* | 2,03 | 2,11 | 2,03 | 18,16 | 7,09 | 8,49 | 7,09 | 3,76 | 4,47 | 3,75 | 1,60 | 3,02 | 1,52 |
| *Sep* | 2,21 | 2,15 | 2,21 | 18,01 | 7,01 | 8,83 | 7,00 | 3,94 | 3,48 | 3,96 | 2,31 | 3,05 | 2,26 |
| *Oct* | 2,51 | 2,39 | 2,52 | 18,01 | 7,25 | 8,97 | 7,24 | 4,84 | 3,58 | 4,88 | 2,82 | 3,38 | 2,79 |
| *Nov* | 2,70 | 2,43 | 2,72 | 17,99 | 6,89 | 8,79 | 6,89 | 4,93 | 4,26 | 4,96 | 3,09 | 3,67 | 3,05 |
| *Dic* | 2,91 | 2,79 | 2,92 | 17,99 | 7,13 | 8,88 | 7,12 | 4,78 | 4,86 | 4,78 | 3,37 | 3,57 | 3,36 |
| **23** *Ene* | 3,19 | 3,00 | 3,20 | 18,02 | 7,67 | 8,55 | 7,67 | 5,32 | 4,26 | 5,35 | 3,64 | 4,04 | 3,61 |
| *Feb* | 3,43 | 3,20 | 3,45 | 18,02 | 7,55 | 8,89 | 7,55 | 5,65 | 5,30 | 5,66 | 3,96 | 4,27 | 3,94 |
| *Mar* | 3,55 | 3,48 | 3,55 | 17,95 | 7,95 | 8,94 | 7,94 | 5,39 | 5,48 | 5,39 | 4,10 | 4,25 | 4,09 |
| *Abr* P | 3,61 | 3,67 | 3,60 | 18,03 | 8,07 | 9,33 | 8,06 | 5,77 | 5,36 | 5,79 | 4,35 | 4,18 | 4,36 |

a. Los tipos TEDR no incluyen los gastos conexos, tales como las primas por seguros de amortización y las comisiones que compensen costes directos relacionados. La finalidad de los tipos TEDR es básicamente proporcionar al Eurosistema información relevante para el análisis de la transmisión de la política monetaria pero no son, a diferencia de los tipos TAE, una referencia adecuada ni comparable del coste total para los clientes de la financiación concedida.

b. Excluye descubiertos, líneas de crédito y tarjetas de crédito de pago aplazado y 'revolving'.

c. Excluye descubiertos y líneas de crédito.

## 19. TIPOS DE INTERES
### B) Tipos de interés aplicados por las IFM a residentes en la UEM

### 19.4 Tipos de interés (TEDR) (a) de nuevas operaciones. Préstamos y créditos a hogares e ISFLSH. Entidades de crédito y EFC

*Porcentajes*

| | T E D R | | | | | | | | | | | | | | | | |
|---|---|---|---|---|---|---|---|---|---|---|---|---|---|---|---|---|---|
| | Descubiertos y líneas de crédito | Crédito a la vivienda | | | | | Crédito al consumo | | | | | Crédito para otros fines | | | | | |
| | | | | | | | | Créditos | | | | | | | | Del cual: empresarios individuales | |
| | | Tipo medio ponderado | Hasta 1 año | Más de 1 y hasta 5 años | Más de 5 y hasta 10 años | Más de 10 años | Tarjetas de crédito y Tarjetas 'revolving'(b) | Tipo medio ponderado | Hasta 1 año | Más de 1 y hasta 5 años | Más de 5 años | Tipo medio ponderado | Hasta 1 año | Más de 1 y hasta 5 años | Más de 5 años | Total | Hasta 1 año |
| | 1 | 2 | 3 | 4 | 5 | 6 | 7 | 8 | 9 | 10 | 11 | 12 | 13 | 14 | 15 | 16 | 17 |
| **14** | 4,77 | 2,56 | 2,40 | 2,69 | 6,64 | 4,36 | 21,17 | 7,74 | 5,12 | 9,38 | 8,13 | 4,64 | 4,36 | 5,07 | 6,25 | 5,42 | 5,26 |
| **15** | 3,93 | 1,98 | 1,78 | 2,08 | 5,37 | 2,75 | 21,13 | 7,56 | 4,39 | 9,14 | 8,24 | 3,77 | 3,40 | 4,48 | 5,37 | 4,54 | 4,22 |
| **16** | 3,47 | 1,91 | 1,59 | 1,87 | 3,83 | 2,20 | 20,84 | 7,12 | 3,27 | 8,45 | 8,04 | 3,62 | 3,07 | 4,74 | 4,39 | 4,04 | 3,72 |
| **17** | 3,39 | 1,83 | 1,59 | 1,58 | 3,71 | 2,33 | 20,80 | 7,24 | 3,33 | 8,49 | 7,89 | 3,36 | 2,80 | 4,21 | 4,17 | 3,44 | 2,85 |
| **18** | 3,12 | 1,99 | 1,67 | 1,72 | 3,49 | 2,35 | 19,98 | 6,92 | 2,79 | 7,98 | 7,60 | 3,27 | 2,48 | 4,68 | 4,25 | 3,31 | 2,54 |
| **19** | 2,90 | 1,69 | 1,56 | 1,51 | 3,60 | 1,75 | 19,67 | 6,66 | 2,92 | 7,72 | 7,25 | 3,04 | 2,52 | 4,07 | 3,45 | 3,19 | 2,54 |
| **20** | 2,34 | 1,51 | 1,41 | 1,31 | 3,19 | 1,58 | 18,06 | 6,32 | 2,74 | 7,07 | 7,24 | 2,77 | 2,21 | 3,52 | 3,21 | 2,66 | 2,10 |
| **21** | 2,07 | 1,38 | 1,31 | 1,31 | 3,13 | 1,34 | 18,42 | 6,10 | 2,72 | 7,03 | 6,63 | 2,44 | 2,01 | 3,38 | 2,66 | 2,33 | 1,80 |
| **22** *Abr* | 2,11 | 1,55 | 1,35 | 1,67 | 4,11 | 1,44 | 18,14 | 6,65 | 3,84 | 7,18 | 6,85 | 3,08 | 2,74 | 3,53 | 3,26 | 3,23 | 2,83 |
| *May* | 2,13 | 1,65 | 1,44 | 1,79 | 4,14 | 1,54 | 18,13 | 6,64 | 3,56 | 7,18 | 6,90 | 3,16 | 2,49 | 4,06 | 3,37 | 3,29 | 2,41 |
| *Jun* | 2,33 | 1,70 | 1,56 | 1,82 | 3,78 | 1,59 | 18,15 | 6,59 | 3,41 | 7,09 | 6,97 | 3,03 | 2,40 | 4,08 | 3,43 | 3,13 | 2,23 |
| *Jul* | 2,55 | 1,80 | 1,89 | 2,08 | 4,03 | 1,61 | 18,22 | 6,82 | 3,79 | 7,44 | 7,14 | 3,16 | 2,68 | 4,74 | 3,34 | 3,77 | 3,13 |
| *Ago* | 2,66 | 2,03 | 2,13 | 2,27 | 4,59 | 1,81 | 18,16 | 7,09 | 4,16 | 7,63 | 7,39 | 3,76 | 2,99 | 5,23 | 4,69 | 4,02 | 3,10 |
| *Sep* | 4,48 | 2,21 | 2,22 | 2,54 | 4,74 | 1,96 | 18,01 | 7,01 | 3,80 | 7,38 | 7,37 | 3,94 | 2,93 | 5,78 | 4,74 | 3,66 | 2,69 |
| *Oct* | 4,73 | 2,51 | 2,47 | 3,16 | 4,79 | 2,19 | 18,01 | 7,25 | 4,22 | 7,51 | 7,66 | 4,84 | 4,10 | 5,92 | 5,25 | 4,89 | 4,20 |
| *Nov* | 4,80 | 2,70 | 2,78 | 3,52 | 4,59 | 2,33 | 17,99 | 6,89 | 3,01 | 7,58 | 7,79 | 4,93 | 3,97 | 6,46 | 5,38 | 4,99 | 4,11 |
| *Dic* | 5,17 | 2,91 | 3,05 | 3,59 | 4,02 | 2,57 | 17,99 | 7,13 | 3,40 | 7,85 | 8,07 | 4,78 | 4,08 | 6,39 | 5,09 | 4,67 | 3,79 |
| **23** *Ene* | 5,43 | 3,19 | 3,23 | 3,80 | 4,74 | 2,76 | 18,02 | 7,67 | 4,34 | 8,01 | 8,31 | 5,32 | 4,56 | 6,87 | 5,85 | 5,41 | 4,62 |
| *Feb* | 5,56 | 3,43 | 3,45 | 4,00 | 4,67 | 2,97 | 18,02 | 7,55 | 3,95 | 7,96 | 8,39 | 5,65 | 4,77 | 6,74 | 6,40 | 5,57 | 4,59 |
| *Mar* | 5,79 | 3,55 | 3,52 | 4,13 | 4,66 | 3,12 | 17,95 | 7,95 | 4,68 | 8,21 | 8,44 | 5,39 | 4,41 | 6,65 | 6,39 | 5,07 | 4,01 |
| *Abr* P | 5,95 | 3,61 | 3,67 | 4,24 | 4,57 | 3,12 | 18,03 | 8,07 | 4,77 | 8,42 | 8,56 | 5,77 | 5,19 | 6,60 | 6,16 | 5,71 | 5,20 |

Nota: Los plazos van referidos al período inicial de fijación del tipo. Por ejemplo, un préstamo a 15 años a tipo variable revisable anualmente se clasifica en el plazo 'hasta un año'.
a. Los tipos TEDR no incluyen los gastos conexos, tales como las primas por seguros de amortización y las comisiones que compensen costes directos relacionados. La finalidad de los tipos TEDR es básicamente proporcionar al Eurosistema información relevante para el análisis de la transmisión de la política monetaria pero no son, a diferencia de los tipos TAE, una referencia adecuada ni comparable del coste total para los clientes de la financiación concedida.
b. Tarjetas para las que los titulares han solicitado el pago aplazado y tarjetas 'revolving'. Si bien no se dispone de su finalidad, se estima que ésta es fundamentalmente de consumo. De hecho, hasta junio de 2010 se incluía en el crédito al consumo hasta 1 año.

## 19. TIPOS DE INTERES
### B) Tipos de interés aplicados por las IFM a residentes en la UEM

### 19.5 Tipos de interés (TEDR) (a) de nuevas operaciones. Préstamos y créditos a las sociedades no financieras. Entidades de crédito y EFC

*Porcentajes*

| | T E D R | | | | | | | | | | | | | |
|---|---|---|---|---|---|---|---|---|---|---|---|---|---|---|
| | Descubiertos y líneas de crédito (b) | Tarjetas de crédito de pago aplazado (c) | Otros créditos hasta 250 mil euros | | | | Otros créditos entre 250 mil y 1 millón de euros | | | | Otros créditos de más de 1 millón de euros | | | |
| | | | Tipo medio ponderado | Hasta 1 año | Más de 1 y hasta 5 años | Más de 5 años | Tipo medio ponderado | Hasta 1 año | Más de 1 y hasta 5 años | Más de 5 años | Tipo medio ponderado | Hasta 1 año | Más de 1 y hasta 5 años | Más de 5 años |
| | 1 | 2 | 3 | 4 | 5 | 6 | 7 | 8 | 9 | 10 | 11 | 12 | 13 | 14 |
| **13** | 3,38 | 16,51 | 5,12 | 5,08 | 5,69 | 6,74 | 3,88 | 3,83 | 4,33 | 4,96 | 2,73 | 2,69 | 2,74 | 3,86 |
| **14** | 3,14 | 16,36 | 4,18 | 4,18 | 4,12 | 4,32 | 2,79 | 2,78 | 2,78 | 3,12 | 1,99 | 1,99 | 1,54 | 2,35 |
| **15** | 2,34 | 17,11 | 3,26 | 3,26 | 3,29 | 3,19 | 2,05 | 2,04 | 2,04 | 2,22 | 1,96 | 1,97 | 1,79 | 1,95 |
| **16** | 1,66 | 18,42 | 2,64 | 2,61 | 2,97 | 2,75 | 1,79 | 1,77 | 1,88 | 1,86 | 1,60 | 1,56 | 1,61 | 1,85 |
| **17** | 1,55 | 18,66 | 2,33 | 2,29 | 2,87 | 2,69 | 1,68 | 1,63 | 1,72 | 2,00 | 1,51 | 1,56 | 1,30 | 1,36 |
| **18** | 1,74 | 18,10 | 2,05 | 2,00 | 2,79 | 2,10 | 1,50 | 1,46 | 1,51 | 1,81 | 1,53 | 1,69 | 0,91 | 1,64 |
| **19** | 1,56 | 16,01 | 1,87 | 1,81 | 2,93 | 2,62 | 1,40 | 1,36 | 1,55 | 1,61 | 1,23 | 1,15 | 1,86 | 1,31 |
| **20** | 1,44 | 16,40 | 1,87 | 1,79 | 2,35 | 2,68 | 1,51 | 1,42 | 1,69 | 1,91 | 1,37 | 1,39 | 1,11 | 1,50 |
| **21** | 1,55 | 16,62 | 1,69 | 1,64 | 2,60 | 2,23 | 1,29 | 1,28 | 1,37 | 1,36 | 1,04 | 1,04 | 1,09 | 0,99 |
| **22** *Abr* | 1,52 | 17,30 | 1,91 | 1,87 | 2,71 | 2,61 | 1,43 | 1,37 | 1,59 | 1,75 | 0,92 | 0,82 | 0,71 | 1,95 |
| *May* | 1,52 | 17,08 | 1,76 | 1,68 | 2,82 | 2,67 | 1,44 | 1,35 | 1,66 | 2,02 | 1,08 | 0,92 | 1,60 | 1,53 |
| *Jun* | 1,59 | 17,37 | 1,79 | 1,72 | 3,13 | 2,89 | 1,53 | 1,45 | 1,92 | 2,19 | 1,28 | 1,24 | 1,40 | 1,64 |
| *Jul* | 1,61 | 17,72 | 1,99 | 1,94 | 3,45 | 3,16 | 1,70 | 1,61 | 2,31 | 2,53 | 1,47 | 1,47 | 1,12 | 1,91 |
| *Ago* | 1,77 | 18,05 | 1,96 | 1,91 | 3,83 | 3,34 | 1,83 | 1,79 | 2,22 | 2,59 | 1,27 | 1,23 | 1,28 | 2,41 |
| *Sep* | 2,11 | 17,67 | 2,47 | 2,40 | 4,44 | 3,67 | 2,29 | 2,23 | 2,87 | 2,92 | 2,18 | 2,18 | 1,72 | 3,51 |
| *Oct* | 2,35 | 17,70 | 2,98 | 2,92 | 5,09 | 4,14 | 2,80 | 2,76 | 3,42 | 3,25 | 2,67 | 2,68 | 2,62 | 2,53 |
| *Nov* | 2,47 | 17,87 | 3,28 | 3,20 | 5,67 | 4,52 | 3,20 | 3,18 | 3,51 | 3,43 | 2,90 | 2,85 | 3,63 | 2,45 |
| *Dic* | 2,68 | 17,78 | 3,53 | 3,47 | 5,66 | 4,61 | 3,36 | 3,33 | 3,89 | 3,60 | 3,26 | 3,23 | 3,32 | 3,80 |
| **23** *Ene* | 3,25 | 17,94 | 3,87 | 3,82 | 5,87 | 4,86 | 3,63 | 3,61 | 4,13 | 3,79 | 3,40 | 3,44 | 2,88 | 4,41 |
| *Feb* | 3,30 | 17,57 | 4,05 | 3,99 | 5,93 | 5,20 | 3,93 | 3,90 | 4,30 | 4,22 | 3,87 | 3,82 | 4,18 | 4,13 |
| *Mar* | 3,54 | 17,79 | 4,30 | 4,24 | 5,86 | 5,34 | 4,14 | 4,13 | 4,40 | 4,21 | 3,94 | 4,01 | 3,01 | 4,43 |
| *Abr* P | 3,72 | 18,48 | 4,53 | 4,49 | 5,92 | 5,28 | 4,31 | 4,30 | 4,57 | 4,16 | 4,18 | 4,31 | 3,19 | 2,72 |

Nota: Los plazos van referidos al período inicial de fijación del tipo. Por ejemplo, un préstamo a 15 años a tipo variable revisable anualmente se clasifica en el plazo 'hasta un año'.
a. Los tipos TEDR no incluyen los gastos conexos, tales como las primas por seguros de amortización y las comisiones que compensen costes directos relacionados. La finalidad de los tipos TEDR es básicamente proporcionar al Eurosistema información relevante para el análisis de la transmisión de la política monetaria pero no son, a diferencia de los tipos TAE, una referencia adecuada ni comparable del coste total para los clientes de la financiación concedida.
b. Hasta mayo de 2010, inclusive, esta columna incluye sólo descubiertos en cuenta (véase nota de novedades del Boletín Estadístico de julio-agosto de 2010).
c. Tarjetas para las que los titulares han solicitado el pago aplazado, con un tipo de interes normalmente superior al 0%.

## 19. TIPOS DE INTERES
### B) Tipos de interés aplicados por las IFM a residentes en la UEM

### 19.6 Tipos de interés TAE de nuevas operaciones. Préstamos y créditos a hogares e ISFLSH y Sociedades no financieras. Entidades de crédito y EFC (a)(b)

*Porcentajes*

| | TAE | | | | | |
|---|---|---|---|---|---|---|
| | Hogares e ISFLSH | | | Sociedades no financieras | | |
| | Vivienda | Consumo (c) | Otros Fines | Otros créditos hasta 250 mil euros | Otros créditos entre 250 mil y 1 millón de euros | Otros créditos de más de 1 millón de euros |
| | 1 | 2 | 3 | 4 | 5 | 6 |
| **13** | 3,16 | 9,52 | 5,92 | 5,54 | 4,03 | 2,83 |
| **14** | 2,64 | 9,10 | 4,93 | 4,52 | 2,91 | 2,10 |
| **15** | 2,31 | 8,45 | 4,19 | 3,59 | 2,20 | 2,07 |
| **16** | 2,18 | 8,05 | 4,27 | 3,28 | 1,91 | 1,63 |
| **17** | 2,05 | 8,27 | 4,01 | 2,93 | 1,80 | 1,56 |
| **18** | 2,24 | 8,31 | 3,72 | 2,67 | 1,70 | 1,59 |
| **19** | 1,93 | 7,91 | 3,47 | 2,58 | 1,55 | 1,26 |
| **20** | 1,67 | 7,57 | 3,12 | 2,55 | 1,66 | 1,43 |
| **21** | 1,50 | 7,30 | 2,80 | 2,30 | 1,41 | 1,12 |
| **22** *Abr* | 1,65 | 7,73 | 3,78 | 2,91 | 1,59 | 0,99 |
| *May* | 1,75 | 7,69 | 3,73 | 2,39 | 1,56 | 1,12 |
| *Jun* | 1,81 | 7,67 | 3,53 | 2,59 | 1,69 | 1,45 |
| *Jul* | 1,91 | 7,94 | 3,79 | 3,30 | 1,96 | 1,64 |
| *Ago* | 2,16 | 8,26 | 4,46 | 2,73 | 2,00 | 1,44 |
| *Sep* | 2,36 | 8,01 | 4,45 | 3,24 | 2,48 | 2,47 |
| *Oct* | 2,63 | 8,34 | 5,74 | 4,51 | 3,09 | 2,95 |
| *Nov* | 2,85 | 8,10 | 5,67 | 4,23 | 3,42 | 3,19 |
| *Dic* | 3,12 | 8,44 | 5,37 | 4,41 | 3,60 | 3,52 |
| **23** *Ene* | 3,37 | 8,91 | 6,22 | 5,32 | 4,00 | 3,63 |
| *Feb* | 3,65 | 8,90 | 6,44 | 4,92 | 4,19 | 4,07 |
| *Mar* | 3,73 | 9,01 | 5,99 | 5,19 | 4,43 | 4,15 |
| *Abr* P | 3,82 | 9,20 | 6,70 | 5,95 | 4,68 | 5,03 |

Nota: Los plazos van referidos al período inicial de fijación del tipo. Por ejemplo, un préstamo a 15 años a tipo variable revisable anualmente, se clasifica en el plazo 'hasta un año'.

a. TAE:Tasa anual equivalente.

b. Excluye descubiertos, líneas de crédito y tarjetas de crédito con pago aplazado y 'revolving'.

c. Hasta mayo de 2010, inclusive, esta columna incluye el crédito concedido a través de tarjetas de crédito (véase nota de novedades del Boletín Estadístico de julio-agosto de 2010).Los tipos de interés efectivo de tarjetas de crédito se publican en los cuadros 19.3 columna 4 y 19.4 columna 7.

## 19. TIPOS DE INTERES
### B) Tipos de interés aplicados por las IFM a residentes en la UEM

### 19.7 Tipos de interés (TEDR) (a) de nuevas operaciones. Depósitos de hogares e ISFLSH y sociedades no financieras. Entidades de crédito y EFC

*Porcentajes*

| | Hogares e ISFLSH | | | | | | Sociedades no financieras | | | | | | Hogares e ISFLSH y sociedades no financieras. Cesiones temporales |
|---|---|---|---|---|---|---|---|---|---|---|---|---|---|
| | A la vista (b) | A plazo | | | | Cesiones temporales | A la vista (b) | A plazo | | | | Cesiones temporales | |
| | | Tipo medio ponderado | Hasta 1 año | Más de 1 y hasta 2 años | Más de 2 años | | | Tipo medio ponderado | Hasta 1 año | Más de 1 y hasta 2 años | Más de 2 años | | |
| | 1 | 2 | 3 | 4 | 5 | 6 | 7 | 8 | 9 | 10 | 11 | 12 | 13 |
| **12** | 0,21 | 2,83 | 2,97 | 2,69 | 1,96 | 1,39 | 0,37 | 2,08 | 2,05 | 3,00 | 2,24 | 1,32 | 1,32 |
| **13** | 0,22 | 1,50 | 1,23 | 1,62 | 1,85 | 0,49 | 0,35 | 1,30 | 1,27 | 1,66 | 1,37 | 0,75 | 0,73 |
| **14** | 0,17 | 0,66 | 0,59 | 0,75 | 0,83 | 0,42 | 0,31 | 0,51 | 0,50 | 0,58 | 0,50 | 0,46 | 0,46 |
| **15** | 0,12 | 0,39 | 0,35 | 0,48 | 0,24 | 0,42 | 0,24 | 0,31 | 0,29 | 0,38 | 0,66 | 0,12 | 0,15 |
| **16** | 0,06 | 0,11 | 0,10 | 0,13 | 0,07 | 0,15 | 0,15 | 0,13 | 0,11 | 0,14 | 0,48 | 0,05 | 0,06 |
| **17** | 0,04 | 0,08 | 0,07 | 0,10 | 0,08 | 0,02 | 0,10 | 0,16 | 0,17 | 0,05 | 0,33 | -0,01 | -0,02 |
| **18** | 0,03 | 0,05 | 0,05 | 0,06 | 0,17 | -0,15 | 0,08 | 0,37 | 0,39 | 0,03 | 0,74 | -0,24 | -0,24 |
| **19** | 0,03 | 0,04 | 0,02 | 0,07 | 0,18 | 0,11 | 0,07 | 0,38 | 0,36 | 0,47 | 0,92 | -0,11 | -0,11 |
| **20** | 0,01 | 0,02 | 0,01 | 0,06 | 0,15 | ... | 0,01 | 0,01 | 0,01 | 0,02 | 0,13 | ... | -0,46 |
| **21** | 0,02 | 0,06 | 0,01 | 0,27 | 0,03 | ... | 0,03 | 0,45 | 0,45 | 0,25 | 0,55 | ... | -0,48 |
| **22** *Mar* | 0,02 | 0,04 | 0,01 | 0,39 | 0,03 | ... | 0,02 | -0,20 | -0,21 | 0,01 | 0,03 | ... | ... |
| *Abr* | 0,02 | 0,05 | 0,01 | 0,40 | 0,03 | ... | 0,03 | -0,20 | -0,21 | 0,03 | 0,00 | ... | ... |
| *May* | 0,02 | 0,06 | 0,01 | 0,44 | 0,05 | ... | 0,03 | -0,09 | -0,10 | 0,00 | 0,01 | ... | ... |
| *Jun* | 0,02 | 0,07 | 0,01 | 0,45 | 0,06 | ... | 0,03 | 0,33 | 0,33 | 0,05 | 0,30 | ... | ... |
| *Jul* | 0,02 | 0,09 | 0,03 | 0,57 | 0,14 | ... | 0,03 | 0,11 | 0,11 | 0,20 | 0,08 | ... | ... |
| *Ago* | 0,02 | 0,10 | 0,01 | 0,63 | 0,28 | ... | 0,03 | 0,12 | 0,12 | 0,25 | 0,11 | ... | ... |
| *Sep* | 0,02 | 0,27 | 0,16 | 0,59 | 0,98 | ... | 0,05 | 0,63 | 0,61 | 2,30 | 0,46 | ... | ... |
| *Oct* | 0,02 | 0,34 | 0,29 | 0,65 | 0,26 | ... | 0,06 | 0,73 | 0,71 | 1,78 | 2,00 | 0,60 | 0,60 |
| *Nov* | 0,03 | 0,59 | 0,41 | 1,04 | 0,96 | ... | 0,08 | 1,20 | 1,20 | 1,49 | 1,37 | 1,22 | 1,22 |
| *Dic* | 0,04 | 0,64 | 0,42 | 1,07 | 1,05 | ... | 0,11 | 1,60 | 1,60 | 1,71 | 0,79 | 1,49 | 1,49 |
| **23** *Ene* | 0,06 | 0,59 | 0,37 | 1,24 | 0,78 | 1,56 | 0,12 | 1,66 | 1,66 | 0,66 | 2,60 | ... | 1,62 |
| *Feb* | 0,08 | 0,89 | 0,76 | 1,29 | 1,03 | 2,12 | 0,15 | 1,94 | 1,97 | 2,10 | 0,33 | ... | 2,11 |
| *Mar* | 0,08 | 1,31 | 1,36 | 1,19 | 0,84 | ... | 0,27 | 2,28 | 2,31 | 1,76 | 1,26 | ... | 2,52 |
| *Abr* P | 0,10 | 1,41 | 1,33 | 1,70 | 0,61 | ... | 0,29 | 2,56 | 2,60 | 1,96 | 0,23 | 2,94 | 2,94 |

a.Los tipos TEDR no incluyen los gastos conexos, tales como las primas por seguros de amortización y las comisiones que compensen costes directos relacionados. La finalidad de los tipos TEDR es básicamente proporcionar al Eurosistema información relevante para el análisis de la transmisión de la política monetaria pero no son, a diferencia de los tipos TAE, una referencia adecuada ni comparable del coste total para los clientes de la financiación concedida.

b. Para estas categorías de depósitos las nuevas operaciones equivalen al total del saldo vivo, por lo tanto estos tipos de interés coinciden con los que figuran en el cuadro 19.10.

## 19. TIPOS DE INTERÉS
### B) Tipos de interés aplicados por las IFM a residentes en la UEM

### 19.8 Tipos de interés (TEDR) (a) de los saldos vivos. Préstamos y créditos a hogares e ISFLSH. Entidades de crédito y EFC

*Porcentajes*

| | | Tipo medio ponderado | Crédito a la vivienda | | | | Crédito al consumo y otros fines | | | | Pro-memoria | | | | | |
|---|---|---|---|---|---|---|---|---|---|---|---|---|---|---|---|---|
| | | | | | | | | | | | Vencimiento original de más de 1 año | | | Vencimiento original de más de 2 años | | |
| | | | Tipo medio ponderado | Hasta 1 año | Más de 1 año y hasta 5 años | Más de 5 años | Tipo medio ponderado | Hasta 1 año | Más de año 1 y hasta 5 años | Más de 5 años | Total | Del cual: vcto. residual | | Total | Del cual: vcto. residual | |
| | | | | | | | | | | | | Hasta 1 año | Más de 1 año y revisión de tipos hasta 12m | | Hasta 2 años | Más de 2 años y revisión de tipos hasta 24m |
| | | 1 | 2 | 3 | 4 | 5 | 6 | 7 | 8 | 9 | 10 | 11 | 12 | 13 | 14 | 15 |
| **12** | | 3,33 | 2,61 | 4,94 | 6,15 | 2,59 | 5,78 | 9,46 | 8,34 | 4,41 | ... | ... | ... | ... | ... | ... |
| **13** | | 2,92 | 2,11 | 3,97 | 5,85 | 2,10 | 5,80 | 9,38 | 8,87 | 4,29 | ... | ... | ... | ... | ... | ... |
| **14** | | 2,81 | 1,89 | 4,93 | 6,15 | 1,87 | 6,10 | 9,69 | 9,21 | 4,51 | 2,78 | 5,29 | 2,81 | 2,42 | 5,71 | 2,53 |
| **15** | | 2,55 | 1,53 | 4,22 | 5,96 | 1,51 | 5,98 | 9,36 | 8,86 | 4,28 | 2,20 | 4,72 | 1,99 | 2,12 | 5,53 | 1,91 |
| **16** | | 2,46 | 1,29 | 2,60 | 5,27 | 1,29 | 6,17 | 9,07 | 9,26 | 4,39 | 2,12 | 4,48 | 1,66 | 2,00 | 5,06 | 1,67 |
| **17** | | 2,48 | 1,21 | 2,24 | 4,70 | 1,20 | 6,24 | 8,64 | 9,23 | 4,53 | 2,10 | 4,44 | 1,57 | 2,00 | 5,00 | 1,46 |
| **18** | | 2,54 | 1,22 | 2,00 | 4,13 | 1,21 | 6,26 | 8,51 | 8,78 | 4,65 | 2,15 | 4,57 | 1,52 | 2,09 | 5,00 | 1,44 |
| **19** | | 2,58 | 1,22 | 1,88 | 4,19 | 1,21 | 6,38 | 8,16 | 8,50 | 4,90 | 2,16 | 4,52 | 1,49 | 2,14 | 4,92 | 1,42 |
| **20** | | 2,45 | 1,17 | 1,70 | 4,35 | 1,17 | 5,99 | 7,41 | 7,56 | 4,87 | 2,02 | 4,05 | 1,48 | 2,06 | 4,61 | 1,37 |
| **21** | | 2,33 | 1,10 | 1,28 | 4,60 | 1,09 | 5,86 | 8,11 | 7,21 | 4,62 | 1,88 | 4,47 | 1,19 | 1,93 | 5,77 | 1,08 |
| **22** *Mar* | | 2,34 | 1,12 | 1,44 | 4,46 | 1,11 | 5,88 | 8,07 | 6,82 | 4,89 | 1,87 | 4,37 | 1,19 | 1,91 | 5,93 | 1,09 |
| *Abr* | | 2,37 | 1,14 | 1,51 | 4,47 | 1,13 | 5,91 | 8,30 | 6,80 | 4,88 | 1,89 | 4,38 | 1,21 | 1,93 | 5,90 | 1,10 |
| *May* | | 2,40 | 1,18 | 1,52 | 4,45 | 1,17 | 5,91 | 8,27 | 6,80 | 4,88 | 1,91 | 4,41 | 1,28 | 1,96 | 5,89 | 1,17 |
| *Jun* | | 2,47 | 1,24 | 1,66 | 4,52 | 1,23 | 5,82 | 7,22 | 6,81 | 4,90 | 1,91 | 4,60 | 1,34 | 2,01 | 5,98 | 1,23 |
| *Jul* | | 2,53 | 1,35 | 1,77 | 4,52 | 1,34 | 5,93 | 8,16 | 6,82 | 4,92 | 1,99 | 4,64 | 1,45 | 2,09 | 5,98 | 1,35 |
| *Ago* | | 2,61 | 1,43 | 1,85 | 4,55 | 1,43 | 5,99 | 8,27 | 6,88 | 4,96 | 2,06 | 1,56 | 1,55 | 2,17 | 2,78 | 1,45 |
| *Sep* | | 2,70 | 1,54 | 2,08 | 4,61 | 1,53 | 6,04 | 8,47 | 6,83 | 4,99 | 2,22 | 4,97 | 1,67 | 2,31 | 6,24 | 1,58 |
| *Oct* | | 2,87 | 1,73 | 2,24 | 4,70 | 1,73 | 6,11 | 8,58 | 6,89 | 5,06 | 2,38 | 5,07 | 1,90 | 2,48 | 6,28 | 1,81 |
| *Nov* | | 3,05 | 1,93 | 2,54 | 4,95 | 1,92 | 6,10 | 7,75 | 6,95 | 5,14 | 2,55 | 5,14 | 2,13 | 2,64 | 6,30 | 2,04 |
| *Dic* | | 3,22 | 2,13 | 2,67 | 5,08 | 2,13 | 6,30 | 8,73 | 7,05 | 5,25 | 2,74 | 5,26 | 2,39 | 2,83 | 6,58 | 2,30 |
| **23** *Ene* | | 3,41 | 2,35 | 2,84 | 5,18 | 2,34 | 6,41 | 8,96 | 7,14 | 5,34 | 2,94 | 5,39 | 2,65 | 3,03 | 6,65 | 2,57 |
| *Feb* | | 3,55 | 2,52 | 3,05 | 5,29 | 2,51 | 6,49 | 9,06 | 7,21 | 5,44 | 3,09 | 5,48 | 2,87 | 3,18 | 6,72 | 2,79 |
| *Mar* | | 3,71 | 2,70 | 3,14 | 5,41 | 2,69 | 6,60 | 9,19 | 7,26 | 5,55 | 3,26 | 5,56 | 3,10 | 3,34 | 6,74 | 3,02 |
| *Abr* | P | 3,85 | 2,86 | 3,20 | 5,53 | 2,85 | 6,66 | 9,09 | 7,32 | 5,64 | 3,41 | 5,63 | 3,30 | 3,49 | 6,73 | 3,23 |

Nota: Salvo referencia contraria, los plazos van referidos al período original de vencimiento del préstamo. Por ejemplo, un préstamo a 15 años a tipo variable revisable anualmente, se clasifica en el plazo 'a más de 5 años'.

a. Los tipos TEDR no incluyen los gastos conexos, tales como las primas por seguros de amortización y las comisiones que compensen costes directos relacionados. La finalidad de los tipos TEDR es básicamente proporcionar al Eurosistema información relevante para el análisis de la transmisión de la política monetaria pero no son, a diferencia de los tipos TAE, una referencia adecuada ni comparable del coste total para los clientes de la financiación concedida.

## 19. TIPOS DE INTERÉS
### B) Tipos de interés aplicados por las IFM a residentes en la UEM

### 19.9 Tipos de interés (TEDR) (a) de los saldos vivos. Préstamos y créditos a sociedades no financieras. Entidades de crédito y EFC

*Porcentajes*

| | | Préstamos y créditos | | | | Pro-memoria | | | | | |
|---|---|---|---|---|---|---|---|---|---|---|---|
| | | | | | | Vencimiento original a más de 1 año | | | Vencimiento original a más de 2 años | | |
| | | | | | | Total | Del cual: vcto. residual | | Total | Del cual: vcto. residual | |
| | | Tipo medio ponderado | Hasta 1 año | Más de 1 año y hasta 5 años | Más de 5 años | | Hasta 1 año | Más de 1 año y revisión de tipos hasta 12m | | Hasta 2 años | Más de 2 años y revisión de tipos hasta 24m |
| | | 1 | 2 | 3 | 4 | 5 | 6 | 7 | 8 | 9 | 10 |
| **12** | | 3,47 | 3,92 | 3,64 | 3,23 | ... | ... | ... | ... | ... | ... |
| **13** | | 3,44 | 3,76 | 3,72 | 3,21 | ... | ... | ... | ... | ... | ... |
| **14** | | 2,84 | 3,14 | 2,78 | 2,77 | 2,71 | 2,86 | 2,90 | 2,96 | 3,04 | 3,01 |
| **15** | | 2,38 | 2,31 | 2,33 | 2,42 | 2,40 | 2,11 | 2,38 | 2,42 | 2,43 | 2,39 |
| **16** | | 2,04 | 1,98 | 1,95 | 2,10 | 2,04 | 1,75 | 1,97 | 2,06 | 1,77 | 2,04 |
| **17** | | 1,89 | 1,94 | 1,64 | 2,00 | 1,86 | 1,42 | 1,91 | 1,95 | 1,77 | 1,87 |
| **18** | | 1,86 | 1,88 | 1,72 | 1,92 | 1,85 | 1,93 | 1,84 | 1,89 | 1,87 | 1,85 |
| **19** | | 1,77 | 1,76 | 1,65 | 1,82 | 1,76 | 1,79 | 1,77 | 1,81 | 1,92 | 1,78 |
| **20** | | 1,70 | 1,54 | 1,72 | 1,74 | 1,73 | 1,33 | 1,72 | 1,76 | 1,46 | 1,73 |
| **21** | | 1,65 | 1,56 | 1,56 | 1,72 | 1,66 | 1,27 | 1,65 | 1,71 | 1,51 | 1,67 |
| **22** *Mar* | | 1,65 | 1,52 | 1,57 | 1,73 | 1,67 | 1,28 | 1,63 | 1,72 | 1,53 | 1,69 |
| *Abr* | | 1,65 | 1,59 | 1,56 | 1,72 | 1,67 | 1,31 | 1,63 | 1,72 | 1,54 | 1,68 |
| *May* | | 1,67 | 1,61 | 1,57 | 1,73 | 1,67 | 1,36 | 1,65 | 1,72 | 1,55 | 1,70 |
| *Jun* | | 1,71 | 1,62 | 1,60 | 1,79 | 1,71 | 1,43 | 1,72 | 1,77 | 1,59 | 1,79 |
| *Jul* | | 1,77 | 1,76 | 1,62 | 1,86 | 1,76 | 1,49 | 1,84 | 1,83 | 1,63 | 1,87 |
| *Ago* | | 1,84 | 1,82 | 1,68 | 1,93 | 1,83 | 1,56 | 1,92 | 1,90 | 1,70 | 1,96 |
| *Sep* | | 2,05 | 2,10 | 1,92 | 2,11 | 2,03 | 1,87 | 2,17 | 2,10 | 1,95 | 2,21 |
| *Oct* | | 2,27 | 2,44 | 2,13 | 2,28 | 2,22 | 2,14 | 2,47 | 2,28 | 2,24 | 2,46 |
| *Nov* | | 2,43 | 2,65 | 2,29 | 2,42 | 2,37 | 2,31 | 2,68 | 2,42 | 2,39 | 2,68 |
| *Dic* | | 2,71 | 2,93 | 2,52 | 2,74 | 2,65 | 2,44 | 3,12 | 2,69 | 2,58 | 3,13 |
| **23** *Ene* | | 2,93 | 3,27 | 2,74 | 2,92 | 2,86 | 2,96 | 3,37 | 2,84 | 2,76 | 3,41 |
| *Feb* | | 3,10 | 3,51 | 2,93 | 3,06 | 3,01 | 3,20 | 3,55 | 3,00 | 3,00 | 3,58 |
| *Mar* | | 3,29 | 3,80 | 3,10 | 3,22 | 3,17 | 3,23 | 3,85 | 3,18 | 3,21 | 3,86 |
| *Abr* | P | 3,47 | 4,10 | 3,28 | 3,36 | 3,33 | 3,35 | 4,08 | 3,32 | 3,23 | 4,09 |

Nota: Salvo referencia contraria, los plazos van referidos al período original de vencimiento del préstamo. Por ejemplo, un préstamo a 15 años a tipo variable revisable anualmente, se clasifica en el plazo 'a más de 5 años'.

a. Los tipos TEDR no incluyen los gastos conexos, tales como las primas por seguros de amortización y las comisiones que compensen costes directos relacionados. La finalidad de los tipos TEDR es básicamente proporcionar al Eurosistema información relevante para el análisis de la transmisión de la política monetaria pero no son, a diferencia de los tipos TAE, una referencia adecuada ni comparable del coste total para los clientes de la financiación concedida.

## 19. TIPOS DE INTERÉS
### B) Tipos de interés aplicados por las IFM a residentes en la UEM

### 19.10 Tipos de interés (TEDR) (a) de los saldos vivos. Depósitos de hogares e ISFLSH y sociedades no financieras. Entidades de crédito y EFC

*Porcentajes*

| | Hogares e ISFLSH | | | | | Sociedades no financieras | | | | | Hogares e ISFLSH y sociedades no financieras. Cesiones temporales |
|---|---|---|---|---|---|---|---|---|---|---|---|
| | A la vista (b) | A plazo | | | Cesiones temporales | A la vista (b) | A plazo | | | Cesiones temporales | |
| | | Tipo medio ponderado | Hasta 2 años | Más de 2 años | | | Tipo medio ponderado | Hasta 2 años | Más de 2 años | | |
| | 1 | 2 | 3 | 4 | 5 | 6 | 7 | 8 | 9 | 10 | 11 |
| **12** | 0,21 | 2,72 | 2,70 | 2,79 | 2,51 | 0,37 | 2,64 | 2,63 | 2,77 | 2,36 | 2,39 |
| **13** | 0,22 | 2,08 | 1,89 | 2,49 | 1,80 | 0,35 | 1,93 | 1,82 | 2,38 | 1,12 | 1,16 |
| **14** | 0,17 | 1,39 | 1,11 | 2,04 | 0,58 | 0,31 | 1,39 | 1,24 | 1,93 | 0,44 | 0,45 |
| **15** | 0,12 | 0,75 | 0,50 | 1,63 | 0,45 | 0,24 | 0,91 | 0,74 | 1,68 | 0,24 | 0,34 |
| **16** | 0,06 | 0,30 | 0,24 | 0,75 | 0,16 | 0,15 | 0,65 | 0,52 | 1,34 | 0,06 | 0,10 |
| **17** | 0,04 | 0,16 | 0,11 | 0,59 | 0,40 | 0,10 | 0,77 | 0,59 | 1,50 | -0,01 | 0,00 |
| **18** | 0,03 | 0,12 | 0,07 | 0,53 | 0,13 | 0,08 | 0,63 | 0,44 | 1,53 | -0,37 | -0,36 |
| **19** | 0,03 | 0,12 | 0,05 | 0,65 | 0,26 | 0,07 | 0,99 | 0,67 | 2,20 | -0,12 | -0,09 |
| **20** | 0,01 | 0,06 | 0,03 | 0,33 | ... | 0,01 | 0,59 | 0,43 | 1,55 | -0,50 | -0,38 |
| **21** | 0,02 | 0,04 | 0,02 | 0,22 | ... | 0,03 | 0,65 | 0,47 | 1,43 | ... | -0,70 |
| **22** *Mar* | 0,02 | 0,04 | 0,02 | 0,22 | ... | 0,02 | 0,59 | 0,44 | 1,16 | ... | -0,58 |
| *Abr* | 0,02 | 0,04 | 0,02 | 0,21 | ... | 0,03 | 0,63 | 0,49 | 1,10 | ... | ... |
| *May* | 0,02 | 0,04 | 0,02 | 0,21 | ... | 0,03 | 0,70 | 0,63 | 0,92 | ... | ... |
| *Jun* | 0,02 | 0,04 | 0,02 | 0,20 | ... | 0,03 | 0,71 | 0,64 | 0,92 | ... | ... |
| *Jul* | 0,02 | 0,04 | 0,02 | 0,19 | ... | 0,03 | 0,60 | 0,52 | 0,90 | ... | ... |
| *Ago* | 0,02 | 0,06 | 0,03 | 0,26 | ... | 0,03 | 0,58 | 0,49 | 0,97 | ... | ... |
| *Sep* | 0,02 | 0,08 | 0,05 | 0,30 | ... | 0,05 | 0,74 | 0,71 | 0,92 | ... | 0,41 |
| *Oct* | 0,02 | 0,10 | 0,07 | 0,32 | ... | 0,06 | 0,86 | 0,84 | 0,97 | 0,55 | 0,55 |
| *Nov* | 0,03 | 0,15 | 0,12 | 0,37 | ... | 0,08 | 1,08 | 1,07 | 1,11 | 1,23 | 1,22 |
| *Dic* | 0,04 | 0,18 | 0,15 | 0,42 | ... | 0,11 | 1,26 | 1,27 | 1,16 | 1,51 | 1,50 |
| **23** *Ene* | 0,06 | 0,23 | 0,20 | 0,47 | 1,46 | 0,12 | 1,53 | 1,55 | 1,40 | 1,64 | 1,63 |
| *Feb* | 0,08 | 0,32 | 0,30 | 0,51 | 2,12 | 0,15 | 1,65 | 1,67 | 1,49 | 2,03 | 2,04 |
| *Mar* | 0,08 | 0,52 | 0,51 | 0,55 | 2,21 | 0,27 | 1,96 | 2,00 | 1,55 | 2,36 | 2,35 |
| *Abr* P | 0,10 | 0,70 | 0,71 | 0,57 | 2,21 | 0,29 | 2,15 | 2,21 | 1,57 | 2,70 | 2,66 |

a. Los tipos TEDR no incluyen los gastos conexos, tales como las primas por seguros de amortización y las comisiones que compensen costes directos relacionados. La finalidad de los tipos TEDR es básicamente proporcionar al Eurosistema información relevante para el análisis de la transmisión de la política monetaria pero no son, a diferencia de los tipos TAE, una referencia adecuada ni comparable del coste total para los clientes de la financiación concedida.
b. Para estas categorías de depósitos las nuevas operaciones equivalen al total del saldo vivo, por lo tanto estos tipos de interés coinciden con los que figuran en el cuadro 19.7.

## 19. TIPOS DE INTERES
### B) Tipos de interés aplicados por las IFM a residentes en la UEM

### 19.11 Importes de las nuevas operaciones. Préstamos y créditos a hogares e ISFLSH y sociedades no financieras. Entidades de crédito y EFC

*Millones de euros*

| | Hogares e ISFLSH | | | | | | | | | | Sociedades no financieras (a) | | |
|---|---|---|---|---|---|---|---|---|---|---|---|---|---|
| | Vivienda (a) | | | Consumo (b) | | | | Otros fines (a) | | | | | |
| | Nuevas operaciones (c) | Renegociaciones | Otras operaciones | Tarjetas de crédito y Tarjetas 'revolving' Nuevas operaciones (d) | Créditos (a) | | | Nuevas operaciones (c) | Renegociaciones | Otras operaciones | Nuevas operaciones (e) | Renegociaciones | Otras operaciones |
| | | | | | Nuevas operaciones (c) | Renegociaciones | Otras operaciones | | | | | | |
| | 1 | 2 | 3=1-2 | 4 | 5 | 6 | 7=5-6 | 8 | 9 | 10=8-9 | 11 | 12 | 13=11-12 |
| **12** | 32 276 | ... | ... | 8 343 | 12 811 | ... | ... | 18 231 | ... | ... | 484 814 | ... | ... |
| **13** | 21 853 | ... | ... | 8 488 | 13 891 | ... | ... | 15 503 | ... | ... | 392 645 | ... | ... |
| **14** | 27 007 | ... | ... | 8 850 | 16 330 | ... | ... | 17 269 | ... | ... | 356 637 | ... | ... |
| **15** | 35 721 | 9 241 | 26 480 | 9 049 | 19 747 | 575 | 19 173 | 20 240 | 1 298 | 18 942 | 392 631 | 30 897 | 361 734 |
| **16** | 37 494 | 6 396 | 31 098 | 11 040 | 25 356 | 649 | 24 706 | 17 721 | 1 367 | 16 354 | 322 578 | 28 920 | 293 659 |
| **17** | 38 863 | 2 357 | 36 506 | 13 290 | 29 389 | 268 | 29 121 | 19 367 | 802 | 18 565 | 338 995 | 16 903 | 322 092 |
| **18** | 43 057 | 1 744 | 41 313 | 13 032 | 34 387 | 361 | 34 026 | 18 757 | 726 | 18 031 | 347 156 | 16 066 | 331 090 |
| **19** | 43 589 | 1 318 | 42 272 | 13 620 | 36 237 | 435 | 35 802 | 17 804 | 737 | 17 067 | 348 383 | 21 786 | 326 597 |
| **20** | 43 971 | 2 605 | 41 366 | 10 691 | 26 600 | 636 | 25 964 | 18 748 | 1 255 | 17 493 | 357 257 | 21 130 | 336 126 |
| **21** | 59 425 | 1 744 | 57 682 | 10 061 | 28 419 | 404 | 28 015 | 16 741 | 1 123 | 15 618 | 299 368 | 31 499 | 267 869 |
| **22** | 65 220 | 1 910 | 63 309 | 11 465 | 29 924 | 87 | 29 837 | 16 491 | 399 | 16 092 | 358 851 | 21 065 | 337 786 |
| **22** *Jul* | 6 527 | 120 | 6 407 | 11 374 | 2 469 | 5 | 2 465 | 1 635 | 24 | 1 611 | 36 189 | 2 263 | 33 926 |
| *Ago* | 4 175 | 110 | 4 065 | 11 604 | 2 135 | 6 | 2 130 | 999 | 22 | 977 | 24 508 | 1 438 | 23 069 |
| *Sep* | 4 849 | 118 | 4 731 | 11 210 | 2 682 | 7 | 2 674 | 1 496 | 55 | 1 441 | 27 564 | 1 802 | 25 762 |
| *Oct* | 4 822 | 188 | 4 634 | 11 313 | 2 573 | 7 | 2 566 | 1 210 | 44 | 1 167 | 28 193 | 1 680 | 26 513 |
| *Nov* | 5 634 | 367 | 5 267 | 11 462 | 3 040 | 10 | 3 031 | 1 292 | 47 | 1 244 | 29 114 | 1 560 | 27 553 |
| *Dic* | 5 194 | 289 | 4 905 | 11 465 | 2 363 | 6 | 2 357 | 1 414 | 25 | 1 389 | 33 818 | 1 950 | 31 868 |
| **23** *Ene* | 4 102 | 267 | 3 835 | 11 424 | 2 348 | 9 | 2 339 | 1 217 | 43 | 1 173 | 25 040 | 1 636 | 23 404 |
| *Feb* | 3 996 | 328 | 3 668 | 11 354 | 2 576 | 10 | 2 566 | 1 150 | 32 | 1 119 | 22 484 | 1 392 | 21 092 |
| *Mar* | 5 366 | 449 | 4 918 | 11 303 | 2 864 | 13 | 2 851 | 1 622 | 46 | 1 576 | 32 271 | 2 227 | 30 044 |
| *Abr* P | 4 231 | 317 | 3 913 | 11 365 | 2 241 | 8 | 2 233 | 1 160 | 47 | 1 113 | 26 854 | 1 554 | 25 300 |

a.Excluye descubiertos, líneas de crédito y tarjetas de crédito de pago aplazado y 'revolving'.
b. Excluye descubiertos y líneas de crédito.
c. Estos importes se detallan en las columnas 3 a 17 del cuadro 19.12.
d. Dada la naturaleza de este instrumento, la Circular 1/2010 considera 'operación nueva' el saldo vivo a fin de cada mes, y no el importe concedido en el mes. Por este motivo, en esta columna el importe anual coincide con el del último mes del año. En las tarjetas de crédito, si bien no se dispone de su finalidad, se estima que ésta es fundamentalmente de consumo. De hecho, hasta junio de 2010 se incluía en el crédito al consumo hasta 1 año.
e. Estos importes se detallan en las columnas 3 a 14 del cuadro 19.13.

## 19. TIPOS DE INTERÉS
### B) Tipos de interés aplicados por las IFM a residentes en la UEM

### 19.12 Importe de las nuevas operaciones. Préstamos y créditos a hogares e ISFLSH. Entidades de crédito y EFC

*Millones de euros*

| | | Descubiertos y líneas de crédito (a) (b) | Crédito a la vivienda | | | | | Crédito al consumo | | | | | Crédito para otros fines | | | | | |
|---|---|---|---|---|---|---|---|---|---|---|---|---|---|---|---|---|---|---|
| | | | Total | Hasta 1 año | Más de 1 y hasta 5 años | Más de 5 y hasta 10 años | Más de 10 años | Tarjetas de crédito y Tarjetas 'revolving'(b) | Créditos- Total (c) | Hasta 1 año (c) | Más de 1 y hasta 5 años | Más de 5 años | Total | Hasta 1 año | Más de 1 y hasta 5 años | Más de 5 años | Del cual: empresarios individuales Total | Del cual: empresarios individuales Hasta 1 año |
| | | 1 | 2 | 3 | 4 | 5 | 6 | 7 | 8 | 9 | 10 | 11 | 12 | 13 | 14 | 15 | 16 | 17 |
| **12** | | 9 229 | 32 276 | 25 108 | 6 515 | 350 | 304 | 8 343 | 12 811 | 5 104 | 4 221 | 3 487 | 18 231 | 12 882 | 3 738 | 1 611 | 7 343 | 5 417 |
| **13** | | 7 745 | 21 853 | 14 800 | 6 312 | 492 | 249 | 8 488 | 13 891 | 3 931 | 5 698 | 4 262 | 15 503 | 10 759 | 3 318 | 1 427 | 6 273 | 4 424 |
| **14** | | 6 872 | 26 818 | 17 305 | 8 812 | 476 | 225 | 8 850 | 16 442 | 4 343 | 7 016 | 5 083 | 17 269 | 12 456 | 3 222 | 1 590 | 6 676 | 4 534 |
| **15** | | 7 426 | 35 721 | 22 457 | 10 238 | 997 | 2 028 | 9 049 | 19 747 | 4 822 | 8 971 | 5 954 | 20 240 | 14 434 | 3 984 | 1 822 | 8 525 | 5 403 |
| **16** | | 7 099 | 37 494 | 17 373 | 8 958 | 1 345 | 9 818 | 11 040 | 25 356 | 4 667 | 11 946 | 8 743 | 17 721 | 11 291 | 3 826 | 2 605 | 9 109 | 5 657 |
| **17** | | 7 452 | 38 863 | 16 495 | 10 392 | 1 637 | 10 340 | 13 290 | 29 389 | 4 513 | 13 892 | 10 984 | 19 367 | 11 901 | 4 036 | 3 431 | 10 136 | 5 999 |
| **18** | | 6 697 | 43 057 | 15 617 | 12 137 | 1 922 | 13 381 | 13 032 | 34 387 | 4 663 | 15 773 | 13 952 | 18 757 | 11 226 | 3 925 | 3 605 | 11 165 | 6 750 |
| **19** | | 6 643 | 43 589 | 15 493 | 11 323 | 1 793 | 14 980 | 13 620 | 36 237 | 4 821 | 15 919 | 15 496 | 17 804 | 10 025 | 4 025 | 3 755 | 10 588 | 6 149 |
| **20** | | 6 455 | 43 971 | 14 968 | 8 207 | 1 339 | 19 456 | 10 691 | 26 600 | 3 839 | 11 251 | 11 511 | 18 748 | 9 513 | 5 786 | 3 449 | 12 523 | 6 339 |
| **21** | | 7 505 | 59 425 | 14 919 | 9 482 | 1 884 | 33 141 | 10 061 | 28 419 | 3 637 | 10 669 | 14 112 | 16 741 | 7 712 | 3 745 | 5 283 | 10 195 | 4 588 |
| **22** | | 8 527 | 65 220 | 15 439 | 7 165 | 2 820 | 39 796 | 11 465 | 29 924 | 3 814 | 10 843 | 15 267 | 16 491 | 7 846 | 2 844 | 5 801 | 9 253 | 4 440 |
| **22** | *Jun* | 8 507 | 6 445 | 1 234 | 632 | 266 | 4 312 | 11 419 | 2 682 | 319 | 986 | 1 377 | 1 604 | 779 | 263 | 561 | 896 | 480 |
| | *Jul* | 7 934 | 6 527 | 1 331 | 646 | 236 | 4 313 | 11 374 | 2 469 | 312 | 876 | 1 282 | 1 635 | 850 | 191 | 593 | 759 | 399 |
| | *Ago* | 7 932 | 4 175 | 1 094 | 407 | 147 | 2 527 | 11 604 | 2 135 | 255 | 759 | 1 121 | 999 | 589 | 141 | 269 | 510 | 283 |
| | *Sep* | 9 022 | 4 849 | 1 477 | 506 | 203 | 2 663 | 11 210 | 2 682 | 275 | 1 001 | 1 406 | 1 496 | 789 | 227 | 479 | 948 | 531 |
| | *Oct* | 9 017 | 4 822 | 1 426 | 560 | 235 | 2 600 | 11 313 | 2 573 | 268 | 961 | 1 345 | 1 210 | 567 | 227 | 417 | 686 | 310 |
| | *Nov* | 9 221 | 5 634 | 1 566 | 639 | 287 | 3 142 | 11 462 | 3 040 | 525 | 1 067 | 1 449 | 1 292 | 580 | 222 | 490 | 733 | 295 |
| | *Dic* | 8 527 | 5 194 | 1 344 | 683 | 301 | 2 865 | 11 465 | 2 363 | 434 | 920 | 1 009 | 1 414 | 737 | 231 | 446 | 814 | 390 |
| **23** | *Ene* | 8 466 | 4 102 | 1 104 | 642 | 282 | 2 075 | 11 424 | 2 348 | 315 | 863 | 1 170 | 1 217 | 642 | 177 | 397 | 610 | 294 |
| | *Feb* | 8 357 | 3 996 | 1 015 | 755 | 347 | 1 879 | 11 354 | 2 576 | 397 | 940 | 1 239 | 1 150 | 570 | 207 | 373 | 607 | 266 |
| | *Mar* | 8 242 | 5 366 | 1 393 | 1 073 | 427 | 2 474 | 11 303 | 2 864 | 307 | 1 117 | 1 440 | 1 622 | 856 | 294 | 472 | 1 009 | 554 |
| | *Abr* P | 8 170 | 4 231 | 980 | 852 | 386 | 2 012 | 11 365 | 2 241 | 261 | 887 | 1 094 | 1 160 | 568 | 222 | 370 | 670 | 316 |

Nota: Los plazos van referidos al período inicial de fijación del tipo. Por ejemplo, un préstamo a 15 años a tipo variable revisable anualmente, se clasifica en el plazo 'hasta un año'.

a. Hasta mayo de 2010, inclusive, esta columna incluye sólo descubiertos en cuenta (véase nota de novedades del Boletín Estadístico de julio-agosto de 2010).

b. Dada la naturaleza de estos instrumentos, la Circular 1/2010 considera 'operación nueva' el saldo vivo a fin de cada mes, y no el importe concedido en el mes. Por este motivo, en estas dos columnas el importe anual coincide con el del último mes del año. En cuanto a las tarjetas de crédito, si bien no se dispone de su finalidad, se estima que ésta es fundamentalmente de consumo. De hecho, hasta junio de 2010 se incluía en el crédito al consumo hasta 1 año.

c. Hasta mayo de 2010, inclusive, esta columna incluye el crédito concedido a través de tarjetas de crédito (véase nota de novedades del Boletín Estadístico de julio-agosto de 2010).

## 19. TIPOS DE INTERES
### B) Tipos de interés aplicados por las IFM a residentes en la UEM

### 19.13 Importe de las nuevas operaciones. Préstamos y créditos a las sociedades no financieras. Entidades de crédito y EFC

*Millones de euros*

| | | Descubiertos y líneas de crédito (a)(b) | Tarjetas de credito de pago aplazado (b) | Otros créditos hasta 250 mil euros | | | | Otros créditos entre 250 mil y 1 millón euros | | | | Otros créditos de mas de 1 millón euros | | | |
|---|---|---|---|---|---|---|---|---|---|---|---|---|---|---|---|
| | | | | Total | Hasta 1 año | Más de 1 y hasta 5 años | Más de 5 años | Total | Hasta 1 año | Más de 1 y hasta 5 años | Más de 5 años | Total | Hasta 1 año | Más de 1 y hasta 5 años | Más de 5 años |
| | | 1 | 2 | 3 | 4 | 5 | 6 | 7 | 8 | 9 | 10 | 11 | 12 | 13 | 14 |
| **12** | | 119 702 | 62 | 114 377 | 109 925 | 2 933 | 1 519 | 31 577 | 28 983 | 1 629 | 965 | 338 860 | 313 235 | 13 312 | 12 313 |
| **13** | | 94 674 | 64 | 106 134 | 100 529 | 4 700 | 905 | 28 291 | 25 235 | 2 373 | 683 | 258 220 | 238 128 | 14 269 | 5 823 |
| **14** | | 75 064 | 69 | 112 336 | 105 407 | 5 857 | 1 072 | 34 048 | 29 668 | 3 172 | 1 208 | 210 253 | 195 758 | 9 630 | 4 866 |
| **15** | | 81 125 | 72 | 128 707 | 121 826 | 5 218 | 1 664 | 36 763 | 31 908 | 3 371 | 1 485 | 227 160 | 205 050 | 12 174 | 9 937 |
| **16** | | 81 825 | 98 | 133 583 | 123 701 | 6 889 | 2 992 | 36 346 | 28 962 | 4 480 | 2 905 | 152 649 | 129 461 | 13 426 | 9 762 |
| **17** | | 80 298 | 104 | 143 354 | 131 395 | 8 071 | 3 888 | 40 582 | 31 415 | 5 077 | 4 090 | 155 059 | 120 808 | 16 947 | 17 305 |
| **18** | | 67 936 | 115 | 136 991 | 127 034 | 7 423 | 2 534 | 38 222 | 29 882 | 5 250 | 3 090 | 171 943 | 135 226 | 19 100 | 17 617 |
| **19** | | 61 016 | 182 | 134 569 | 125 020 | 7 438 | 2 111 | 39 286 | 31 347 | 5 085 | 2 854 | 174 528 | 133 774 | 18 493 | 22 261 |
| **20** | | 52 997 | 215 | 122 517 | 99 225 | 21 539 | 1 753 | 50 532 | 29 369 | 18 683 | 2 480 | 184 208 | 128 010 | 30 922 | 25 276 |
| **21** | | 56 341 | 254 | 115 253 | 105 477 | 5 941 | 3 835 | 35 951 | 26 211 | 4 562 | 5 178 | 148 164 | 105 966 | 18 445 | 23 754 |
| **22** | | 59 076 | 306 | 133 391 | 127 213 | 4 136 | 2 043 | 39 163 | 33 926 | 2 757 | 2 480 | 186 297 | 149 294 | 21 678 | 15 326 |
| **22** | *Abr* | 56 520 | 290 | 11 126 | 10 545 | 396 | 185 | 3 199 | 2 618 | 318 | 263 | 17 255 | 11 952 | 3 379 | 1 925 |
| | *May* | 55 730 | 305 | 11 182 | 10 363 | 559 | 260 | 3 536 | 2 830 | 423 | 282 | 15 992 | 12 100 | 2 729 | 1 164 |
| | *Jun* | 58 190 | 301 | 11 251 | 10 692 | 355 | 204 | 3 571 | 3 109 | 218 | 245 | 17 240 | 14 557 | 1 284 | 1 399 |
| | *Jul* | 57 189 | 302 | 12 314 | 11 851 | 303 | 160 | 3 706 | 3 291 | 202 | 213 | 20 169 | 15 341 | 2 723 | 2 105 |
| | *Ago* | 58 751 | 291 | 9 881 | 9 615 | 172 | 94 | 2 520 | 2 339 | 88 | 92 | 12 107 | 10 637 | 1 150 | 320 |
| | *Sep* | 59 002 | 279 | 11 388 | 10 955 | 287 | 147 | 3 191 | 2 911 | 133 | 147 | 12 984 | 11 531 | 1 034 | 419 |
| | *Oct* | 60 665 | 296 | 12 163 | 11 743 | 277 | 143 | 3 393 | 3 131 | 148 | 113 | 12 637 | 11 382 | 714 | 542 |
| | *Nov* | 59 992 | 304 | 11 355 | 10 900 | 302 | 153 | 3 295 | 3 030 | 134 | 132 | 14 464 | 12 065 | 1 448 | 951 |
| | *Dic* | 59 076 | 306 | 12 142 | 11 723 | 278 | 141 | 3 895 | 3 620 | 155 | 120 | 17 780 | 15 365 | 1 788 | 628 |
| **23** | *Ene* | 59 639 | 289 | 11 409 | 11 087 | 215 | 106 | 3 113 | 2 918 | 99 | 95 | 10 519 | 8 771 | 1 392 | 356 |
| | *Feb* | 60 860 | 310 | 10 242 | 9 877 | 252 | 113 | 3 009 | 2 793 | 126 | 91 | 9 233 | 8 048 | 850 | 334 |
| | *Mar* | 61 094 | 298 | 12 121 | 11 614 | 352 | 155 | 3 861 | 3 547 | 175 | 139 | 16 289 | 14 495 | 1 389 | 405 |
| | *Abr* P | 60 184 | 304 | 11 744 | 11 353 | 269 | 122 | 3 255 | 3 062 | 104 | 89 | 11 856 | 10 597 | 941 | 318 |

Nota: Los plazos van referidos al período inicial de fijación del tipo. Por ejemplo, un préstamo a 15 años a tipo variable revisable anualmente, se clasifica en el plazo 'hasta un año'.

a. Hasta mayo de 2010, inclusive, esta columna incluye sólo descubiertos en cuenta (véase nota de novedades del Boletín Estadístico de julio-agosto de 2010).

b. La Circular 1/2010 considera 'operación nueva' para estos instrumentos el saldo vivo a fin de cada mes, y no el importe concedido en el mes. Por este motivo, en estas dos columnas el importe anual coincide con el del último mes del año.

## 19. TIPOS DE INTERES
### B) Tipos de interés aplicados por las IFM a residentes en la UEM

## 19.14 Importe de las nuevas operaciones. Depósitos de hogares e ISFLSH y sociedades no financieras. Entidades de crédito y EFC

*Millones de euros*

| | Hogares e ISFLSH | | | | | | Sociedades no financieras | | | | | | Hogares e ISFLSH y sociedades no financieras. Cesiones temporales |
|---|---|---|---|---|---|---|---|---|---|---|---|---|---|
| | A la vista (a) | A plazo | | | | Cesiones temporales | A la vista (a) | A plazo | | | | Cesiones temporales | |
| | | Total | Hasta 1 año | Más de 1 y hasta 2 años | Más de 2 años | | | Total | Hasta 1 año | Más de 1 y hasta 2 años | Más de 2 años | | |
| | 1 | 2 | 3 | 4 | 5 | 6 | 7 | 8 | 9 | 10 | 11 | 12 | 13 |
| **12** | 308 560 | 369 268 | 300 574 | 46 948 | 21 746 | 14 948 | 103 392 | 279 750 | 269 640 | 7 216 | 2 894 | 91 715 | 106 663 |
| **13** | 335 892 | 410 670 | 167 853 | 155 653 | 87 165 | 5 301 | 111 094 | 280 844 | 241 722 | 25 293 | 13 829 | 39 891 | 45 192 |
| **14** | 370 242 | 323 882 | 168 311 | 125 625 | 29 946 | 1 959 | 124 124 | 257 746 | 229 981 | 20 491 | 7 274 | 70 476 | 72 435 |
| **15** | 436 737 | 267 853 | 159 758 | 90 002 | 18 092 | 1 196 | 144 159 | 192 392 | 177 468 | 10 549 | 4 375 | 21 846 | 23 042 |
| **16** | 514 328 | 235 778 | 149 295 | 75 201 | 11 282 | 1 152 | 170 156 | 135 223 | 122 620 | 8 272 | 4 332 | 13 775 | 14 928 |
| **17** | 582 493 | 187 982 | 121 137 | 60 325 | 6 520 | 405 | 203 304 | 88 740 | 79 847 | 6 081 | 2 813 | 8 016 | 8 420 |
| **18** | 646 080 | 154 821 | 101 146 | 47 676 | 5 999 | 19 | 217 064 | 66 673 | 60 577 | 3 956 | 2 140 | 2 083 | 2 102 |
| **19** | 714 187 | 129 661 | 86 297 | 38 855 | 4 510 | 4 | 231 291 | 66 602 | 62 096 | 3 415 | 1 091 | 539 | 543 |
| **20** | 807 716 | 93 859 | 64 147 | 26 216 | 3 497 | - | 268 550 | 118 806 | 116 378 | 1 507 | 922 | ... | 92 |
| **21** | 882 295 | 74 505 | 63 387 | 9 257 | 1 861 | - | 299 944 | 101 317 | 98 946 | 1 017 | 1 354 | ... | 83 |
| **22** | 941 800 | 57 002 | 45 258 | 9 095 | 2 649 | - | 285 894 | 167 611 | 163 273 | 2 569 | 1 769 | 1 040 | 1 074 |
| **22** *Abr* | 913 219 | 4 564 | 3 867 | 452 | 246 | - | 280 540 | 8 278 | 8 082 | 50 | 145 | ... | ... |
| *May* | 917 362 | 4 213 | 3 546 | 451 | 216 | - | 290 059 | 8 030 | 7 370 | 386 | 275 | ... | ... |
| *Jun* | 929 793 | 4 196 | 3 472 | 478 | 246 | - | 297 457 | 8 607 | 8 272 | 222 | 113 | ... | ... |
| *Jul* | 933 397 | 4 312 | 3 565 | 471 | 276 | - | 290 454 | 8 558 | 8 244 | 160 | 154 | ... | ... |
| *Ago* | 930 227 | 3 846 | 3 226 | 482 | 137 | - | 295 230 | 9 205 | 9 141 | 40 | 24 | ... | ... |
| *Sep* | 929 857 | 4 560 | 3 682 | 593 | 285 | ... | 293 733 | 17 987 | 17 676 | 226 | 84 | ... | ... |
| *Oct* | 925 501 | 4 918 | 4 029 | 703 | 186 | ... | 281 375 | 23 320 | 23 011 | 206 | 103 | 149 | 149 |
| *Nov* | 927 730 | 5 537 | 3 914 | 1 365 | 258 | ... | 285 265 | 25 762 | 25 227 | 390 | 145 | 563 | 574 |
| *Dic* | 941 800 | 6 049 | 4 036 | 1 780 | 233 | ... | 285 894 | 28 553 | 27 716 | 781 | 55 | 329 | 350 |
| **23** *Ene* | 928 375 | 5 858 | 4 248 | 1 300 | 310 | 23 | 266 469 | 22 163 | 21 764 | 181 | 218 | ... | 310 |
| *Feb* | 922 556 | 6 728 | 4 925 | 1 595 | 209 | 57 | 261 528 | 18 079 | 17 410 | 368 | 301 | ... | 425 |
| *Mar* | 915 050 | 11 480 | 8 924 | 2 370 | 187 | ... | 263 085 | 25 936 | 24 777 | 851 | 309 | ... | 209 |
| *Abr* | P 911 685 | 10 069 | 7 495 | 2 421 | 153 | ... | 252 544 | 24 440 | 23 729 | 459 | 252 | 290 | 292 |

a. Para estas clases de depósitos las nuevas operaciones equivalen al total del saldo vivo.

## 19. TIPOS DE INTERÉS
### B) Tipos de interés aplicados por las IFM a residentes en la UEM

## 19.15 Importe de los saldos vivos.Pro-memoria. Préstamos y créditos a hogares e ISFLSH y sociedades no financieras. Entidades de crédito y EFC

*Millones de euros*

| | Hogares e ISFLSH | | | | | | Sociedades no financieras | | | | | |
|---|---|---|---|---|---|---|---|---|---|---|---|---|
| | Vencimiento original a más de 1 año | | | Vencimiento original a más de 2 años | | | Vencimiento original a más de 1 año | | | Vencimiento original a más de 2 años | | |
| | Total | Del cual: Vcto. residual | | Total | Del cual: Vcto. residual | | Total | Del cual: Vcto. residual | | Total | Del cual: Vcto. residual | |
| | | Hasta 1 año | Más de 1 año y revisión de tipos hasta 12m | | Hasta 2 años | Más de 2 años y revisión de tipos hasta 24m | | Hasta 1 año | Más de 1 año y revisión de tipos hasta 12m | | Hasta 2 años | Más de 2 años y revisión de tipos hasta 24m |
| | 1 | 2 | 3 | 4 | 5 | 6 | 7 | 8 | 9 | 10 | 11 | 12 |
| **12** | 783 776 | 11 594 | 691 889 | ... | 17 655 | 702 066 | 579 503 | 86 831 | 314 751 | ... | 114 515 | 307 459 |
| **13** | 743 845 | 15 286 | 628 718 | ... | 20 816 | 633 940 | 504 091 | 97 515 | 239 197 | ... | 105 356 | 225 527 |
| **14** | 712 861 | 15 758 | 627 701 | 708 958 | 19 350 | 632 618 | 444 984 | 77 628 | 237 433 | 417 634 | 94 381 | 217 792 |
| **15** | 683 243 | 9 460 | 594 630 | 679 109 | 16 210 | 600 072 | 422 826 | 70 364 | 209 016 | 400 909 | 79 979 | 199 927 |
| **16** | 673 228 | 10 541 | 564 827 | 668 405 | 16 115 | 569 890 | 402 327 | 61 194 | 185 712 | 382 212 | 82 883 | 174 013 |
| **17** | 667 904 | 10 017 | 554 956 | 662 873 | 16 557 | 560 129 | 386 448 | 48 671 | 182 528 | 359 648 | 51 694 | 172 047 |
| **18** | 666 616 | 11 114 | 543 594 | 661 345 | 18 487 | 522 071 | 352 797 | 40 279 | 160 742 | 332 596 | 49 911 | 149 484 |
| **19** | 661 273 | 12 760 | 524 344 | 655 703 | 20 107 | 521 712 | 348 169 | 46 768 | 155 061 | 325 501 | 54 076 | 145 963 |
| **20** | 655 203 | 12 217 | 494 866 | 650 005 | 20 039 | 494 203 | 403 488 | 40 436 | 162 743 | 388 151 | 54 186 | 155 975 |
| **21** | 657 957 | 10 624 | 463 452 | 652 780 | 18 587 | 468 632 | 401 304 | 37 777 | 160 689 | 381 480 | 57 935 | 148 609 |
| **22** *Mar* | 658 878 | 11 039 | 460 406 | 654 229 | 21 249 | 464 728 | 395 484 | 40 542 | 192 986 | 376 029 | 65 596 | 170 005 |
| *Abr* | 660 705 | ... | ... | 656 021 | ... | ... | 396 100 | ... | ... | 375 638 | ... | ... |
| *May* | 661 326 | ... | ... | 656 591 | ... | ... | 396 352 | ... | ... | 376 533 | ... | ... |
| *Jun* | 660 790 | 10 860 | 461 516 | 656 090 | 20 650 | 466 024 | 395 177 | 46 827 | 188 673 | 375 326 | 67 140 | 168 885 |
| *Jul* | 662 202 | ... | ... | 657 403 | ... | ... | 400 063 | ... | ... | 378 508 | ... | ... |
| *Ago* | 660 436 | ... | ... | 655 649 | ... | ... | 399 511 | ... | ... | 377 861 | ... | ... |
| *Sep* | 659 798 | 11 148 | 449 209 | 655 342 | 20 261 | 453 368 | 395 943 | 49 049 | 191 061 | 374 067 | 66 504 | 173 685 |
| *Oct* | 659 378 | ... | ... | 654 967 | ... | ... | 394 338 | ... | ... | 372 669 | ... | ... |
| *Nov* | 658 719 | ... | ... | 654 363 | ... | ... | 393 670 | ... | ... | 372 279 | ... | ... |
| *Dic* | 655 428 | 10 820 | 434 717 | 651 100 | 20 001 | 439 990 | 391 052 | 55 660 | 188 481 | 371 529 | 69 538 | 174 070 |
| **23** *Ene* | 651 858 | ... | ... | 647 547 | ... | ... | 387 806 | ... | ... | 368 694 | ... | ... |
| *Feb* | 649 643 | ... | ... | 645 323 | ... | ... | 387 111 | ... | ... | 368 078 | ... | ... |
| *Mar* | 648 401 | 10 631 | 421 226 | 644 036 | 19 560 | 425 903 | 388 060 | 50 080 | 195 116 | 372 529 | 74 236 | 175 545 |
| *Abr* | P 647 646 | ... | ... | 643 229 | ... | ... | 385 282 | ... | ... | 369 873 | ... | ... |

Nota: Los plazos van referidos al período original de vencimiento del préstamo. Por ejemplo, un préstamo a 15 años a tipo variable revisable anualmente, se clasifica en el plazo 'a más de 5 años'.

## 19. TIPOS DE INTERÉS
### B) Tipos de interés aplicados por las IFM a residentes en la UEM

### 19.16 Importe de los saldos vivos. Préstamos y créditos a hogares e ISFLSH y sociedades no financieras. Entidades de crédito y EFC

*Millones de euros*

| | Hogares e ISFLSH | | | | | | | | Sociedades no financieras | | | |
|---|---|---|---|---|---|---|---|---|---|---|---|---|
| | Crédito a la vivienda | | | | Crédito al consumo y otros fines | | | | | | | |
| | Total | Hasta 1 año | Más de 1 y hasta 5 años | Más de 5 años | Total | Hasta 1 año | Más de 1 y hasta 5 años | Más de 5 años | Total | Hasta 1 año | Más de 1 y hasta 5 años | Más de 5 años |
| | 1 | 2 | 3 | 4 | 5 | 6 | 7 | 8 | 9 | 10 | 11 | 12 |
| **12** | 628 444 | 1 671 | 1 708 | 625 064 | 186 655 | 29 652 | 26 917 | 130 086 | 718 969 | 139 467 | 178 679 | 400 824 |
| **13** | 601 415 | 177 | 1 686 | 599 553 | 170 701 | 28 095 | 24 892 | 117 715 | 616 671 | 112 580 | 150 830 | 353 262 |
| **14** | 576 696 | 189 | 1 977 | 574 530 | 162 546 | 26 191 | 26 144 | 110 210 | 547 588 | 102 604 | 133 457 | 311 527 |
| **15** | 549 238 | 259 | 1 890 | 547 089 | 162 039 | 27 775 | 29 544 | 104 720 | 520 691 | 97 864 | 128 003 | 294 823 |
| **16** | 533 107 | 240 | 1 183 | 531 684 | 167 022 | 26 661 | 35 462 | 104 899 | 497 176 | 94 848 | 126 675 | 275 652 |
| **17** | 520 209 | 392 | 1 283 | 518 533 | 175 062 | 26 974 | 40 084 | 108 004 | 483 165 | 96 717 | 129 888 | 256 560 |
| **18** | 513 752 | 429 | 1 448 | 511 876 | 182 686 | 29 393 | 43 702 | 109 591 | 451 588 | 98 790 | 114 388 | 238 409 |
| **19** | 510 585 | 405 | 1 541 | 508 638 | 183 146 | 32 052 | 46 117 | 104 977 | 444 754 | 96 585 | 115 100 | 233 069 |
| **20** | 504 619 | 167 | 1 089 | 503 362 | 181 839 | 31 086 | 46 571 | 104 181 | 481 497 | 78 009 | 174 013 | 229 475 |
| **21** | 511 346 | 150 | 1 236 | 509 960 | 179 393 | 32 632 | 41 630 | 105 131 | 484 236 | 82 932 | 138 323 | 262 981 |
| **22** *Mar* | 512 997 | 151 | 1 207 | 511 639 | 177 706 | 31 674 | 38 606 | 107 426 | 477 079 | 81 594 | 133 757 | 261 727 |
| *Abr* | 514 379 | 147 | 1 228 | 513 004 | 178 648 | 32 174 | 38 726 | 107 746 | 480 591 | 84 491 | 135 342 | 260 758 |
| *May* | 514 802 | 136 | 1 212 | 513 454 | 179 302 | 32 641 | 38 765 | 107 895 | 479 890 | 83 538 | 136 213 | 260 139 |
| *Jun* | 514 929 | 133 | 1 198 | 513 598 | 188 513 | 42 518 | 38 719 | 107 275 | 482 726 | 87 549 | 136 328 | 258 849 |
| *Jul* | 516 242 | 126 | 1 200 | 514 917 | 179 361 | 33 275 | 38 676 | 107 409 | 487 532 | 87 469 | 140 588 | 259 475 |
| *Ago* | 515 204 | 123 | 1 181 | 513 900 | 178 597 | 33 242 | 38 373 | 106 982 | 485 014 | 85 503 | 141 808 | 257 703 |
| *Sep* | 514 712 | 123 | 1 154 | 513 435 | 178 903 | 33 693 | 37 785 | 107 424 | 483 224 | 87 280 | 140 356 | 255 588 |
| *Oct* | 513 875 | 116 | 1 181 | 512 578 | 179 414 | 33 795 | 37 719 | 107 900 | 483 361 | 89 023 | 140 563 | 253 775 |
| *Nov* | 513 418 | 116 | 1 213 | 512 088 | 188 611 | 43 192 | 37 528 | 107 890 | 482 893 | 89 223 | 140 268 | 253 403 |
| *Dic* | 510 983 | 121 | 1 175 | 509 686 | 179 436 | 34 869 | 37 167 | 107 400 | 483 719 | 92 666 | 139 615 | 251 437 |
| **23** *Ene* | 508 207 | 112 | 1 160 | 506 935 | 178 252 | 34 489 | 36 898 | 106 864 | 475 896 | 88 090 | 138 217 | 249 589 |
| *Feb* | 506 239 | 110 | 1 152 | 504 978 | 177 255 | 33 741 | 36 742 | 106 771 | 473 385 | 86 274 | 138 198 | 248 913 |
| *Mar* | 505 199 | 106 | 1 142 | 503 951 | 177 594 | 34 285 | 36 794 | 106 514 | 477 495 | 89 435 | 138 831 | 249 229 |
| *Abr* P | 504 355 | 101 | 1 144 | 503 111 | 178 028 | 34 636 | 36 834 | 106 557 | 473 584 | 88 301 | 137 654 | 247 628 |

Nota: Los plazos van referidos al período original de vencimiento del préstamo. Por ejemplo, un préstamo a 15 años a tipo variable revisable anualmente, se clasifica en el plazo 'a más de 5 años'.

## 19. TIPOS DE INTERÉS
### B) Tipos de interés aplicados por las IFM a residentes en la UEM

### 19.17 Importe de los saldos vivos. Depósitos de hogares e ISFLSH y sociedades no financieras. Entidades de crédito y EFC

*Millones de euros*

| | Hogares e ISFLSH | | | | | Sociedades no financieras | | | | | Hogares e ISFLSH y sociedades no financieras. Cesiones temporales |
|---|---|---|---|---|---|---|---|---|---|---|---|
| | A la vista | A plazo | | | Cesiones temporales | A la vista | A plazo | | | Cesiones temporales | |
| | | Total | Hasta dos años | Más de dos años | | | Total | Hasta dos años | Más de dos años | | |
| | 1 | 2 | 3 | 4 | 5 | 6 | 7 | 8 | 9 | 10 | 11 |
| **12** | 308 560 | 423 693 | 331 657 | 92 036 | 1 531 | 103 392 | 82 529 | 75 421 | 7 108 | 5 257 | 6 788 |
| **13** | 335 892 | 424 269 | 288 810 | 135 459 | 495 | 111 094 | 86 049 | 69 989 | 16 060 | 7 090 | 7 584 |
| **14** | 370 242 | 385 219 | 268 732 | 116 488 | 365 | 124 124 | 68 353 | 53 148 | 15 206 | 9 615 | 9 979 |
| **15** | 436 737 | 318 597 | 248 307 | 70 289 | 700 | 144 159 | 55 655 | 45 425 | 10 230 | 911 | 1 611 |
| **16** | 514 328 | 257 940 | 224 815 | 33 125 | 778 | 170 156 | 46 423 | 39 093 | 7 330 | 1 463 | 2 241 |
| **17** | 582 493 | 195 245 | 172 761 | 22 485 | 7 | 203 304 | 35 346 | 28 509 | 6 837 | 957 | 964 |
| **18** | 646 080 | 163 231 | 145 293 | 17 938 | 23 | 217 064 | 33 450 | 27 381 | 6 068 | 658 | 681 |
| **19** | 714 187 | 140 498 | 125 240 | 15 258 | 15 | 231 291 | 25 405 | 20 068 | 5 337 | 85 | 102 |
| **20** | 807 716 | 110 583 | 98 449 | 12 134 | ... | 268 550 | 28 000 | 23 907 | 4 094 | 45 | 53 |
| **21** | 882 295 | 78 550 | 69 727 | 8 823 | ... | 299 944 | 23 005 | 18 667 | 4 338 | ... | 71 |
| **22** *Mar* | 904 261 | 72 227 | 64 148 | 8 079 | ... | 291 305 | 22 826 | 18 029 | 4 797 | ... | 88 |
| *Abr* | 913 219 | 71 021 | 63 029 | 7 992 | ... | 280 540 | 21 874 | 16 968 | 4 907 | ... | ... |
| *May* | 917 362 | 69 216 | 61 362 | 7 854 | ... | 290 059 | 20 262 | 15 334 | 4 927 | ... | ... |
| *Jun* | 929 793 | 67 595 | 59 837 | 7 758 | ... | 297 457 | 20 771 | 15 756 | 5 016 | ... | ... |
| *Jul* | 933 397 | 66 460 | 58 748 | 7 712 | ... | 290 454 | 23 649 | 18 535 | 5 114 | ... | ... |
| *Ago* | 930 227 | 65 655 | 58 022 | 7 633 | ... | 295 230 | 25 713 | 20 662 | 5 051 | ... | ... |
| *Sep* | 929 857 | 65 044 | 57 454 | 7 590 | ... | 293 733 | 30 195 | 25 381 | 4 814 | ... | 156 |
| *Oct* | 925 501 | 64 383 | 56 883 | 7 499 | ... | 281 375 | 35 854 | 31 028 | 4 826 | 157 | 160 |
| *Nov* | 927 730 | 65 077 | 57 587 | 7 490 | ... | 285 265 | 36 515 | 31 919 | 4 596 | 562 | 579 |
| *Dic* | 941 800 | 65 162 | 57 670 | 7 492 | ... | 285 894 | 36 267 | 31 793 | 4 474 | 365 | 400 |
| **23** *Ene* | 928 375 | 65 473 | 58 015 | 7 458 | 42 | 266 469 | 35 263 | 30 980 | 4 283 | 373 | 415 |
| *Feb* | 922 556 | 66 418 | 59 116 | 7 301 | 78 | 261 528 | 36 881 | 32 501 | 4 380 | 477 | 555 |
| *Mar* | 915 050 | 70 734 | 63 657 | 7 076 | 57 | 263 085 | 41 680 | 37 485 | 4 194 | 300 | 357 |
| *Abr* P | 911 685 | 74 723 | 67 786 | 6 937 | 61 | 252 544 | 44 273 | 40 113 | 4 160 | 451 | 512 |

# CAPÍTULO 20 TIPOS DE CAMBIO E ÍNDICES DE COMPETITIVIDAD

## 20. TIPOS DE CAMBIO E ÍNDICES DE COMPETITIVIDAD — 20.1 Tipos de cambio del euro (a)

### A) Tipos de cambio

*Banco Central Europeo y FMI para el DEG* — *Unidades monetarias por euro. Media de datos diarios*

| | Dólar estadounidense (USD) 1 | Yen japonés (JPY) 2 | Franco suizo (CHF) 3 | Libra esterlina (GBP) 4 | Lev búlgaro (BGN) 5 | Corona checa (CZK) 6 | Corona danesa (DKK) 7 | Forint húngaro (HUF) 8 | Pro memoria DEG (XDR) 9 |
|---|---|---|---|---|---|---|---|---|---|
| **17** | 1,1297 | 126,71 | 1,1117 | 0,87667 | 1,9558 | 26,326 | 7,4386 | 309,19 | 0,8146 |
| **18** | 1,1810 | 130,40 | 1,1550 | 0,88471 | 1,9558 | 25,647 | 7,4532 | 318,89 | 0,8340 |
| **19** | 1,1195 | 122,01 | 1,1124 | 0,87777 | 1,9558 | 25,670 | 7,4661 | 325,30 | 0,8103 |
| **20** | 1,1422 | 121,85 | 1,0705 | 0,88970 | 1,9558 | 26,455 | 7,4542 | 351,25 | 0,8193 |
| **21** | 1,1827 | 129,88 | 1,0811 | 0,85960 | 1,9558 | 25,640 | 7,4370 | 358,52 | 0,8303 |
| **22** | 1,0530 | 138,03 | 1,0047 | 0,85276 | 1,9558 | 24,566 | 7,4396 | 391,29 | 0,7867 |
| **22** *Ene* | 1,1314 | 130,01 | 1,0401 | 0,83503 | 1,9558 | 24,470 | 7,4411 | 358,68 | 0,8082 |
| *Feb* | 1,1342 | 130,66 | 1,0461 | 0,83787 | 1,9558 | 24,437 | 7,4408 | 356,97 | 0,8095 |
| *Mar* | 1,1019 | 130,71 | 1,0245 | 0,83638 | 1,9558 | 25,007 | 7,4404 | 376,64 | 0,7971 |
| *Abr* | 1,0819 | 136,61 | 1,0211 | 0,83655 | 1,9558 | 24,435 | 7,4391 | 374,87 | 0,7931 |
| *May* | 1,0579 | 136,24 | 1,0355 | 0,84969 | 1,9558 | 24,750 | 7,4405 | 384,45 | 0,7880 |
| *Jun* | 1,0566 | 141,57 | 1,0245 | 0,85759 | 1,9558 | 24,719 | 7,4392 | 396,66 | 0,7898 |
| *Jul* | 1,0179 | 139,17 | 0,9876 | 0,84955 | 1,9558 | 24,594 | 7,4426 | 404,10 | 0,7728 |
| *Ago* | 1,0128 | 136,85 | 0,9690 | 0,84499 | 1,9558 | 24,568 | 7,4393 | 402,10 | 0,7704 |
| *Sep* | 0,9904 | 141,57 | 0,9640 | 0,87463 | 1,9558 | 24,576 | 7,4366 | 404,19 | 0,7674 |
| *Oct* | 0,9826 | 144,73 | 0,9791 | 0,87058 | 1,9558 | 24,528 | 7,4389 | 418,31 | 0,7672 |
| *Nov* | 1,0201 | 145,12 | 0,9842 | 0,86892 | 1,9558 | 24,369 | 7,4387 | 406,68 | 0,7834 |
| *Dic* | 1,0589 | 142,82 | 0,9865 | 0,86950 | 1,9558 | 24,269 | 7,4377 | 407,68 | 0,7963 |
| **23** *Ene* | 1,0769 | 140,54 | 0,9961 | 0,88212 | 1,9558 | 23,958 | 7,4383 | 396,03 | 0,8011 |
| *Feb* | 1,0715 | 142,38 | 0,9905 | 0,88550 | 1,9558 | 23,712 | 7,4447 | 384,91 | 0,8006 |
| *Mar* | 1,0706 | 143,01 | 0,9908 | 0,88192 | 1,9558 | 23,683 | 7,4456 | 385,01 | 0,8010 |
| *Abr* | 1,0968 | 146,51 | 0,9846 | 0,88115 | 1,9558 | 23,437 | 7,4518 | 375,34 | 0,8131 |
| *May* | 1,0868 | 148,93 | 0,9751 | 0,87041 | 1,9558 | 23,595 | 7,4485 | 372,37 | 0,8107 |
| *Jun* | 1,0840 | 153,15 | 0,9764 | 0,85861 | 1,9558 | 23,695 | 7,4492 | 370,60 | 0,8124 |

Véanse notas al final del capítulo

## 20. TIPOS DE CAMBIO E ÍNDICES DE COMPETITIVIDAD — 20.2 Tipos de cambio del euro (a)

### A) Tipos de cambio

*Banco Central Europeo* — *Unidades monetarias por euro. Media de datos diarios*

| | Zloty polaco (PLN) 1 | Leu rumano (b) (ROL/RON) 2 | Corona sueca SEK) 3 | Corona islandesa (ISK) 4 | Corona noruega (NOK) 5 | Kuna croata (HRK) 6 | Rublo ruso (c) (RUB) 7 | Lira turca (d) (TRL/TRY) 8 |
|---|---|---|---|---|---|---|---|---|
| **17** | 4,2570 | 4,569 | 9,6351 | ... | 9,3270 | 7,4637 | 65,938 | 4,1206 |
| **18** | 4,2615 | 4,654 | 10,2583 | 127,89 | 9,5975 | 7,4182 | 74,042 | 5,7077 |
| **19** | 4,2976 | 4,7456 | 10,5891 | 137,28 | 9,8511 | 7,4180 | 72,455 | 6,3578 |
| **20** | 4,4430 | 4,8381 | 10,4848 | 154,59 | 10,7228 | 7,5384 | 82,725 | 8,0547 |
| **21** | 4,5652 | 4,9211 | 10,1465 | 150,15 | 10,1633 | 7,5284 | 87,153 | 10,5124 |
| **22** | 4,6861 | 4,9316 | 10,6296 | 142,24 | 10,1026 | 7,5349 | 88,397 | 17,4088 |
| **22** *Ene* | 4,5522 | 4,9454 | 10,3579 | 146,09 | 10,0070 | 7,5247 | 86,555 | 15,3525 |
| *Feb* | 4,5487 | 4,9458 | 10,5342 | 141,99 | 10,0544 | 7,5338 | 88,891 | 15,4901 |
| *Mar* | 4,7522 | 4,9482 | 10,5463 | 143,39 | 9,7367 | 7,5711 | ... | 16,1233 |
| *Abr* | 4,6485 | 4,9442 | 10,3175 | 139,83 | 9,6191 | 7,5577 | ... | 15,9311 |
| *May* | 4,6485 | 4,9460 | 10,4956 | 138,46 | 10,1453 | 7,5356 | ... | 16,5412 |
| *Jun* | 4,6471 | 4,9444 | 10,6005 | 138,47 | 10,2972 | 7,5252 | ... | 17,9599 |
| *Jul* | 4,7682 | 4,9396 | 10,5752 | 139,05 | 10,1823 | 7,5185 | ... | 17,7896 |
| *Ago* | 4,7233 | 4,8943 | 10,5021 | 140,12 | 9,8309 | 7,5138 | ... | 18,2701 |
| *Sep* | 4,7414 | 4,9097 | 10,7840 | 140,35 | 10,1697 | 7,5222 | ... | 18,1465 |
| *Oct* | 4,8040 | 4,9259 | 10,9503 | 141,50 | 10,3919 | 7,5298 | ... | 18,2655 |
| *Nov* | 4,6964 | 4,9142 | 10,8798 | 146,98 | 10,3357 | 7,5426 | ... | 18,9877 |
| *Dic* | 4,6832 | 4,9224 | 10,9859 | 150,76 | 10,4480 | 7,5448 | ... | 19,7613 |
| **23** *Ene* | 4,6974 | 4,9242 | 11,2051 | 154,06 | 10,7149 | 7,5345 | ... | 20,2312 |
| *Feb* | 4,7415 | 4,9087 | 11,1725 | 153,11 | 10,9529 | 7,5345 | ... | 20,1981 |
| *Mar* | 4,6893 | 4,9263 | 11,2276 | 149,89 | 11,2858 | 7,5345 | ... | 20,3491 |
| *Abr* | 4,6320 | 4,9365 | 11,3370 | 149,62 | 11,5187 | 7,5345 | ... | 21,2267 |
| *May* | 4,5345 | 4,9477 | 11,3697 | 150,47 | 11,7330 | 7,5345 | ... | 21,4918 |
| *Jun* | 4,4608 | 4,9600 | 11,6766 | 149,35 | 11,7164 | 7,5345 | ... | 25,7697 |

Véanse notas al final del capítulo

## 20. TIPOS DE CAMBIO E ÍNDICES DE COMPETITIVIDAD
### A) Tipos de cambio

**20.3 Tipos de cambio del euro (a)**

*Banco Central Europeo* — *Unidades monetarias por euro. Media de datos diarios*

| | 1 Dólar australiano (AUD) | 2 Real brasileño (BRL) | 3 Dólar canadiense (CAD) | 4 Yuan renminbi chino (CNY) | 5 Dólar de Hong-Kong (HKD) | 6 Rupia indonesia (IDR) | 7 Séquel israelí (ILS) | 8 Rupia india (INR) |
|---|---|---|---|---|---|---|---|---|
| **17** | 1,4732 | 3,605 | 1,4647 | 7,6290 | 8,8045 | 15 118,0 | 4,0622 | 73,532 |
| **18** | 1,5797 | 4,308 | 1,5294 | 7,8081 | 9,2559 | 16 803,2 | 4,2423 | 80,733 |
| **19** | 1,6109 | 4,413 | 1,4855 | 7,7355 | 8,7715 | 15 835,3 | 3,9901 | 78,836 |
| **20** | 1,6549 | 5,894 | 1,5300 | 7,8747 | 8,8587 | 16 627,4 | 3,9258 | 84,639 |
| **21** | 1,5749 | 6,378 | 1,4826 | 7,6282 | 9,1932 | 16 920,7 | 3,8208 | 87,439 |
| **22** | 1,5167 | 5,440 | 1,3695 | 7,0788 | 8,2451 | 15 625,3 | 3,5345 | 82,686 |
| **22** *Ene* | 1,5770 | 6,267 | 1,4282 | 7,1922 | 8,8166 | 16 227,1 | 3,5487 | 84,227 |
| *Feb* | 1,5825 | 5,890 | 1,4422 | 7,1957 | 8,8461 | 16 271,8 | 3,6452 | 85,031 |
| *Mar* | 1,4946 | 5,488 | 1,3950 | 6,9916 | 8,6199 | 15 802,1 | 3,5710 | 83,993 |
| *Abr* | 1,4663 | 5,134 | 1,3652 | 6,9605 | 8,4828 | 15 566,6 | 3,5106 | 82,403 |
| *May* | 1,4995 | 5,246 | 1,3588 | 7,0830 | 8,3030 | 15 422,6 | 3,5758 | 81,783 |
| *Jun* | 1,5044 | 5,321 | 1,3537 | 7,0734 | 8,2922 | 15 531,7 | 3,6038 | 82,511 |
| *Jul* | 1,4856 | 5,472 | 1,3180 | 6,8538 | 7,9895 | 15 258,2 | 3,5309 | 81,018 |
| *Ago* | 1,4550 | 5,211 | 1,3078 | 6,8884 | 7,9473 | 15 024,2 | 3,3408 | 80,556 |
| *Sep* | 1,4820 | 5,179 | 1,3187 | 6,9508 | 7,7738 | 14 847,4 | 3,4181 | 79,456 |
| *Oct* | 1,5474 | 5,166 | 1,3477 | 7,0687 | 7,7128 | 15 172,9 | 3,4823 | 80,918 |
| *Nov* | 1,5455 | 5,385 | 1,3708 | 7,3171 | 7,9873 | 15 975,1 | 3,5488 | 83,338 |
| *Dic* | 1,5685 | 5,559 | 1,4379 | 7,3859 | 8,2434 | 16 503,3 | 3,6562 | 87,338 |
| **23** *Ene* | 1,5523 | 5,605 | 1,4474 | 7,3173 | 8,4217 | 16 427,0 | 3,7126 | 88,144 |
| *Feb* | 1,5514 | 5,539 | 1,4400 | 7,3244 | 8,4077 | 16 232,6 | 3,7975 | 88,500 |
| *Mar* | 1,6034 | 5,578 | 1,4649 | 7,3807 | 8,4026 | 16 365,0 | 3,8742 | 88,116 |
| *Abr* | 1,6389 | 5,500 | 1,4792 | 7,5561 | 8,6093 | 16 313,2 | 3,9877 | 89,931 |
| *May* | 1,6346 | 5,409 | 1,4687 | 7,5948 | 8,5167 | 16 116,8 | 3,9863 | 89,460 |
| *Jun* | 1,6157 | 5,269 | 1,4414 | 7,7653 | 8,4899 | 16 194,9 | 3,9502 | 89,113 |

Véanse notas al final del capítulo

## 20. TIPOS DE CAMBIO E ÍNDICES DE COMPETITIVIDAD
### A) Tipos de cambio

**20.4 Tipos de cambio del euro (a)**

*Banco Central Europeo* — *Unidades monetarias por euro. Media de datos diarios*

| | 1 Won surcoreano (KRW) | 2 Peso mejicano (MXN) | 3 Ringgit de Malasia (MYR) | 4 Dólar neozelandés (NZD) | 5 Peso filipino (PHP) | 6 Dólar de Singapur (SGD) | 7 Baht de Tailandia (THB) | 8 Rand sudafricano (ZAR) |
|---|---|---|---|---|---|---|---|---|
| **17** | 1 276,74 | 21,329 | 4,8527 | 1,5897 | 56,973 | 1,5588 | 38,296 | 15,0490 |
| **18** | 1 299,07 | 22,705 | 4,7634 | 1,7065 | 62,210 | 1,5926 | 38,164 | 15,6186 |
| **19** | 1 305,32 | 21,557 | 4,6374 | 1,6998 | 57,985 | 1,5273 | 34,757 | 16,1757 |
| **20** | 1 345,58 | 24,519 | 4,7959 | 1,7561 | 56,615 | 1,5742 | 35,708 | 18,7655 |
| **21** | 1 354,06 | 23,985 | 4,9015 | 1,6724 | 58,299 | 1,5891 | 37,837 | 17,4766 |
| **22** | 1 358,07 | 21,187 | 4,6279 | 1,6582 | 57,314 | 1,4512 | 36,856 | 17,2086 |
| **22** *Ene* | 1 353,61 | 23,189 | 4,7405 | 1,6789 | 58,000 | 1,5286 | 37,607 | 17,5286 |
| *Feb* | 1 358,53 | 23,181 | 4,7492 | 1,6982 | 58,163 | 1,5274 | 37,014 | 17,2663 |
| *Mar* | 1 345,66 | 22,648 | 4,6277 | 1,6049 | 57,415 | 1,4972 | 36,648 | 16,5138 |
| *Abr* | 1 337,58 | 21,721 | 4,6208 | 1,5978 | 56,264 | 1,4775 | 36,559 | 16,2796 |
| *May* | 1 340,10 | 21,186 | 4,6344 | 1,6515 | 55,421 | 1,4621 | 36,392 | 16,8131 |
| *Jun* | 1 351,47 | 21,124 | 4,6496 | 1,6640 | 56,756 | 1,4624 | 36,928 | 16,6961 |
| *Jul* | 1 332,00 | 20,896 | 4,5197 | 1,6436 | 56,917 | 1,4211 | 37,028 | 17,1606 |
| *Ago* | 1 337,90 | 20,391 | 4,5233 | 1,6158 | 56,542 | 1,4016 | 36,306 | 16,9182 |
| *Sep* | 1 381,71 | 19,872 | 4,5005 | 1,6691 | 57,074 | 1,3999 | 36,670 | 17,3828 |
| *Oct* | 1 403,51 | 19,648 | 4,6127 | 1,7299 | 57,738 | 1,4003 | 37,286 | 17,8214 |
| *Nov* | 1 384,19 | 19,839 | 4,7002 | 1,6828 | 58,655 | 1,4144 | 37,087 | 17,8328 |
| *Dic* | 1 370,59 | 20,761 | 4,6721 | 1,6660 | 58,888 | 1,4313 | 36,817 | 18,3036 |
| **23** *Ene* | 1 341,38 | 20,457 | 4,6589 | 1,6851 | 59,162 | 1,4283 | 35,840 | 18,4320 |
| *Feb* | 1 368,77 | 19,954 | 4,6794 | 1,7016 | 58,743 | 1,4262 | 36,486 | 19,1765 |
| *Mar* | 1 398,25 | 19,724 | 4,7816 | 1,7242 | 58,581 | 1,4354 | 36,912 | 19,5602 |
| *Abr* | 1 452,07 | 19,819 | 4,8561 | 1,7673 | 60,807 | 1,4609 | 37,549 | 19,9205 |
| *May* | 1 442,31 | 19,276 | 4,9119 | 1,7481 | 60,604 | 1,4555 | 37,166 | 20,6864 |
| *Jun* | 1 406,43 | 18,699 | 5,0208 | 1,7686 | 60,475 | 1,4596 | 37,852 | 20,3033 |

Véanse notas al final del capítulo

## 20. TIPOS DE CAMBIO E ÍNDICES DE COMPETITIVIDAD
### A) Tipos de cambio

### 20.5 Tipos de cambio del dólar estadounidense (a)

*Banco Central Europeo*

*Unidades monetarias por dólar estadounidense. Media de datos diarios*

| | Euro (EUR) | Yen japonés (JPY) | Franco suizo (CHF) | Libra esterlina (GBP) | Corona sueca (SEK) | Corona danesa (DKK) | Corona noruega (NOK) | Dólar canadiense (CAD) | Dólar australiano (AUD) | Dólar neozelandés (NZD) | Pro memoria DEG (XDR) |
|---|---|---|---|---|---|---|---|---|---|---|---|
| | 1 | 2 | 3 | 4 | 5 | 6 | 7 | 8 | 9 | 10 | 11 |
| **17** | 0,887 | 112,2 | 0,985 | 0,777 | 8,54 | 6,60 | 8,27 | 1,298 | 1,305 | 1,407 | 0,721 |
| **18** | 0,848 | 110,5 | 0,979 | 0,750 | 8,70 | 6,32 | 8,13 | 1,296 | 1,339 | 1,447 | 0,706 |
| **19** | 0,893 | 109,0 | 0,994 | 0,784 | 9,46 | 6,67 | 8,80 | 1,327 | 1,439 | 1,519 | 0,724 |
| **20** | 0,877 | 106,7 | 0,938 | 0,780 | 9,20 | 6,54 | 9,40 | 1,341 | 1,452 | 1,540 | 0,719 |
| **21** | 0,846 | 109,9 | 0,914 | 0,727 | 8,58 | 6,29 | 8,60 | 1,254 | 1,332 | 1,415 | 0,702 |
| **22** | 0,952 | 131,6 | 0,955 | 0,812 | 10,12 | 7,08 | 9,62 | 1,302 | 1,443 | 1,579 | 0,730 |
| **22** *Ene* | 0,884 | 114,9 | 0,919 | 0,738 | 9,16 | 6,58 | 8,84 | 1,262 | 1,394 | 1,484 | 0,714 |
| *Feb* | 0,882 | 115,2 | 0,922 | 0,739 | 9,29 | 6,56 | 8,87 | 1,272 | 1,395 | 1,497 | 0,714 |
| *Mar* | 0,908 | 118,6 | 0,930 | 0,759 | 9,57 | 6,75 | 8,84 | 1,266 | 1,356 | 1,457 | 0,723 |
| *Abr* | 0,924 | 126,3 | 0,944 | 0,773 | 9,54 | 6,88 | 8,89 | 1,262 | 1,356 | 1,477 | 0,733 |
| *May* | 0,945 | 128,8 | 0,979 | 0,803 | 9,92 | 7,03 | 9,59 | 1,285 | 1,418 | 1,561 | 0,745 |
| *Jun* | 0,946 | 134,0 | 0,970 | 0,812 | 10,03 | 7,04 | 9,75 | 1,281 | 1,424 | 1,575 | 0,748 |
| *Jul* | 0,982 | 136,7 | 0,970 | 0,835 | 10,39 | 7,31 | 10,00 | 1,295 | 1,460 | 1,615 | 0,759 |
| *Ago* | 0,987 | 135,1 | 0,957 | 0,834 | 10,37 | 7,35 | 9,71 | 1,291 | 1,437 | 1,595 | 0,761 |
| *Sep* | 1,010 | 143,0 | 0,973 | 0,884 | 10,89 | 7,51 | 10,27 | 1,332 | 1,497 | 1,686 | 0,775 |
| *Oct* | 1,018 | 147,3 | 0,996 | 0,886 | 11,15 | 7,57 | 10,58 | 1,372 | 1,575 | 1,761 | 0,781 |
| *Nov* | 0,980 | 142,3 | 0,965 | 0,852 | 10,67 | 7,30 | 10,14 | 1,344 | 1,516 | 1,650 | 0,768 |
| *Dic* | 0,944 | 134,9 | 0,932 | 0,821 | 10,37 | 7,02 | 9,87 | 1,358 | 1,481 | 1,573 | 0,752 |
| **23** *Ene* | 0,929 | 130,5 | 0,925 | 0,819 | 10,41 | 6,91 | 9,95 | 1,344 | 1,442 | 1,565 | 0,744 |
| *Feb* | 0,933 | 132,9 | 0,924 | 0,826 | 10,43 | 6,95 | 10,22 | 1,344 | 1,448 | 1,588 | 0,747 |
| *Mar* | 0,934 | 133,6 | 0,926 | 0,824 | 10,49 | 6,96 | 10,54 | 1,368 | 1,498 | 1,611 | 0,748 |
| *Abr* | 0,912 | 133,6 | 0,898 | 0,803 | 10,34 | 6,79 | 10,50 | 1,349 | 1,494 | 1,611 | 0,741 |
| *May* | 0,920 | 137,1 | 0,897 | 0,801 | 10,46 | 6,85 | 10,80 | 1,352 | 1,504 | 1,609 | 0,746 |
| *Jun* | 0,923 | 141,3 | 0,901 | 0,792 | 10,77 | 6,87 | 10,81 | 1,330 | 1,491 | 1,632 | 0,750 |

Véanse notas al final del capítulo

## 20. TIPOS DE CAMBIO E ÍNDICES DE COMPETITIVIDAD
### B) Índices de competitividad

### 20.6 Índices de competitividad de España frente a la zona del euro y a la UE 27 (a) (b)

*Base 1999 I = 100*

| | Frente a la zona del euro (c) | | | | | Frente a la Unión Europea (UE 27) | | | | | | | | | |
|---|---|---|---|---|---|---|---|---|---|---|---|---|---|---|---|
| | Con precios de consumo (IAPC) | Con precios indus-triales (IPRI) | Con costes laborales unitarios totales (CLUT)(g) | Con costes laborales unitarios de manu-facturas (CLUM)(g) | Con valores unitarios de las exporta-ciones (IVUE) | Total (c) | | Compo-nente nominal (d) | Componente precios (f) | | Total (c) | | Compo-nente nominal (e) | Componente precios (f) | |
| | | | | | | Con precios de consumo (IAPC) | Con costes laborales unitarios totales (CLUT)(g) | | Con precios de consumo (IAPC) | Con costes laborales unitarios totales (CLUT)(g) | Con precios indus-triales (IPRI) | Con valores unitarios de las exporta-ciones (IVUE) | | Con precios indus-triales (IPRI) | Con valores unitarios de las exporta-ciones (IVUE) |
| | 1 | 2 | 3 | 4 | 5 | 6 | 7 | 8 | 9 | 10 | 11 | 12 | 13 | 14 | 15 |
| **16** | 107,3 | 109,3 | 97,8 | 103,7 | 99,9 | 105,0 | 95,4 | 101,1 | 103,9 | 94,3 | 107,5 | 99,6 | 101,0 | 106,4 | 97,9 |
| **17** | 107,9 | 110,1 | 97,4 | 103,2 | 100,5 | 105,5 | 94,7 | 101,0 | 104,4 | 93,7 | 108,1 | 100,2 | 100,8 | 107,1 | 98,6 |
| **18** | 107,9 | 110,2 | 96,9 | 105,9 | 100,5 | 105,6 | 94,0 | 101,2 | 104,3 | 93,0 | 108,1 | 100,1 | 101,0 | 107,1 | 98,4 |
| **19** | 107,3 | 109,3 | 98,7 | 106,7 | 99,2 | 105,0 | 95,7 | 101,3 | 103,7 | 94,5 | 107,3 | 98,8 | 101,1 | 106,1 | 96,9 |
| **20** | 106,5 | 108,0 | 102,5 | 118,8 | 100,2 | 104,3 | 99,6 | 101,6 | 102,7 | 98,0 | 106,3 | 99,8 | 101,5 | 104,8 | 97,5 |
| **21** | 107,1 | 110,5 | 101,8 | 112,7 | 101,5 | 104,7 | 98,9 | 101,6 | 103,0 | 97,3 | 108,6 | 101,0 | 101,5 | 107,0 | 98,7 |
| **22** | 107,0 | 112,9 | 99,2 | 108,9 | 103,4 | 104,4 | 96,2 | 101,8 | 102,5 | 94,4 | 110,6 | 103,0 | 101,7 | 108,7 | 100,5 |
| **22** *Mar* | 108,9 | 113,3 | 100,6 | 107,0 | 104,4 | 106,6 | 97,5 | 101,9 | 104,6 | 95,9 | 111,3 | 104,2 | 101,7 | 109,4 | 101,7 |
| *Abr* | 107,9 | 113,9 | ... | ... | 103,6 | 105,2 | ... | 101,7 | 103,5 | ... | 111,6 | 103,1 | 101,5 | 109,9 | 100,8 |
| *May* | 107,8 | 114,1 | ... | ... | 103,9 | 105,2 | ... | 101,8 | 103,3 | ... | 111,7 | 103,5 | 101,6 | 109,9 | 101,1 |
| *Jun* | 109,1 | 115,1 | 97,6 | 108,2 | 104,4 | 106,5 | 94,6 | 101,8 | 104,5 | 93,0 | 112,7 | 104,0 | 101,7 | 110,8 | 101,4 |
| *Jul* | 108,2 | 114,0 | ... | ... | 102,4 | 105,5 | ... | 101,9 | 103,5 | ... | 111,7 | 102,0 | 101,8 | 109,7 | 99,4 |
| *Ago* | 107,7 | 112,7 | ... | ... | 102,6 | 104,9 | ... | 101,9 | 103,0 | ... | 110,3 | 102,3 | 101,7 | 108,4 | 99,8 |
| *Sep* | 106,0 | 112,2 | 99,5 | 110,7 | 103,2 | 103,4 | 96,5 | 101,9 | 101,5 | 94,7 | 109,9 | 102,7 | 101,8 | 107,9 | 100,1 |
| *Oct* | 104,4 | 112,7 | ... | ... | 103,3 | 102,1 | ... | 102,1 | 100,0 | ... | 110,5 | 103,0 | 101,9 | 108,4 | 100,2 |
| *Nov* | 104,3 | 112,5 | ... | ... | 104,7 | 101,7 | ... | 101,9 | 99,8 | ... | 110,1 | 104,3 | 101,8 | 108,2 | 101,6 |
| *Dic* | 104,7 | 111,4 | 98,9 | 109,7 | 103,6 | 102,0 | 96,0 | 101,9 | 100,1 | 94,2 | 109,1 | 103,0 | 101,8 | 107,2 | 100,4 |
| **23** *Ene* | 104,6 | 111,5 | ... | ... | 103,7 | 101,5 | ... | 101,9 | 99,6 | ... | 109,3 | 103,1 | 101,7 | 107,5 | 100,5 |
| *Feb* | 104,7 | 111,3 | ... | ... | 105,5 | 101,6 | ... | 101,9 | 99,8 | ... | 109,1 | 104,9 | 101,7 | 107,3 | 102,4 |
| *Mar* | 104,8 | 111,0 | ... | ... | 106,1 | 101,7 | ... | 101,8 | 99,9 | ... | 108,8 | 105,5 | 101,6 | 107,0 | 103,0 |
| *Abr* | 104,6 | 110,3 | ... | ... | ... | 101,5 | ... | 101,8 | 99,7 | ... | 108,0 | ... | 101,5 | 106,4 | ... |
| *May* | 104,5 | ... | ... | ... | ... | 101,3 | ... | 101,7 | 99,6 | ... | ... | ... | 101,5 | ... | ... |
| *Jun* | ... | ... | ... | ... | ... | ... | ... | 101,7 | ... | ... | ... | ... | 101,5 | ... | ... |

Véanse notas al final del capítulo

## 20. TIPOS DE CAMBIO E ÍNDICES DE COMPETITIVIDAD
### B) Índices de competitividad

### 20.7 Índices de competitividad de España frente a los países desarrollados, a los industrializados y a los nuevos países industrializados de Asia (a) (b)

*Base 1999 I = 100*

| | Frente a los países desarrollados | | | | | | | | | | |
|---|---|---|---|---|---|---|---|---|---|---|---|
| | Total (c) | Componente nominal (d) | Componente precios (f) | Total (c) | | Componente nominal (e) | Componente precios (f) | | Total (c) | Componente nominal (e) | Componente precios (f) |
| | Con IPC | | Con IPC | Con IPRI | Con CLUM (g) | | Con IPRI | Con CLUM (g) | Con IVUE | | Con IVUE |
| | 1 | 2 | 3 | 4 | 5 | 6 | 7 | 8 | 9 | 10 | 11 |
| **16** | 108,0 | 99,9 | 108,1 | 109,0 | 102,7 | 99,3 | 109,8 | 103,4 | 98,8 | 98,0 | 100,8 |
| **17** | 109,7 | 101,0 | 108,6 | 110,8 | 102,6 | 100,2 | 110,6 | 102,4 | 99,8 | 98,3 | 101,5 |
| **18** | 110,5 | 101,9 | 108,5 | 111,4 | 106,1 | 100,9 | 110,4 | 105,1 | 100,3 | 99,0 | 101,2 |
| **19** | 109,0 | 101,1 | 107,8 | 109,8 | 105,7 | 100,2 | 109,6 | 105,5 | 98,8 | 98,4 | 100,4 |
| **20** | 108,4 | 101,4 | 107,0 | 108,5 | 116,8 | 100,4 | 108,1 | 116,4 | 100,5 | 98,5 | 102,0 |
| **21** | 108,9 | 101,4 | 107,4 | 111,3 | 110,5 | 100,5 | 110,8 | 109,9 | 101,5 | 98,8 | 102,7 |
| **22** | 108,0 | 100,1 | 107,8 | 113,5 | 105,7 | 99,5 | 114,0 | 106,3 | 102,5 | 97,9 | 104,8 |
| **22** *Mar* | 110,1 | 100,2 | 109,8 | 114,1 | 104,7 | 99,6 | 114,5 | 104,9 | 103,9 | 98,1 | 105,9 |
| *Abr* | 108,7 | 100,1 | 108,6 | 114,7 | ... | 99,5 | 115,2 | ... | 103,0 | 98,0 | 105,1 |
| *May* | 108,7 | 100,2 | 108,5 | 114,8 | ... | 99,6 | 115,3 | ... | 103,3 | 97,9 | 105,5 |
| *Jun* | 110,2 | 100,4 | 109,8 | 115,9 | 105,1 | 99,7 | 116,3 | 105,5 | 103,9 | 98,0 | 106,0 |
| *Jul* | 108,6 | 99,7 | 108,8 | 114,2 | ... | 99,2 | 115,2 | ... | 101,4 | 97,5 | 103,9 |
| *Ago* | 107,9 | 99,5 | 108,5 | 112,7 | ... | 99,0 | 113,9 | ... | 101,5 | 97,3 | 104,2 |
| *Sep* | 106,9 | 99,8 | 107,1 | 112,5 | 106,9 | 99,2 | 113,5 | 107,8 | 101,8 | 97,3 | 104,6 |
| *Oct* | 105,6 | 99,9 | 105,7 | 113,2 | ... | 99,3 | 114,0 | ... | 102,0 | 97,4 | 104,7 |
| *Nov* | 105,7 | 100,2 | 105,5 | 113,2 | ... | 99,5 | 113,7 | ... | 103,7 | 97,7 | 106,1 |
| *Dic* | 106,3 | 100,5 | 105,8 | 112,5 | 106,3 | 99,8 | 112,7 | 106,8 | 102,7 | 98,0 | 104,8 |
| **23** *Ene* | 106,5 | 100,9 | 105,5 | 113,3 | ... | 100,1 | 113,2 | ... | 103,0 | 98,2 | 104,9 |
| *Feb* | 106,7 | 100,9 | 105,7 | 113,0 | ... | 100,1 | 112,9 | ... | 104,9 | 98,2 | 106,8 |
| *Mar* | 107,0 | 100,9 | 106,0 | 112,7 | ... | 100,1 | 112,6 | ... | 105,6 | 98,2 | 107,5 |
| *Abr* | 107,0 | 101,2 | 105,8 | 112,2 | ... | 100,4 | 111,8 | ... | ... | 98,5 | ... |
| *May* | 106,6 | 101,0 | 105,5 | ... | ... | 100,2 | ... | ... | ... | 98,5 | ... |
| *Jun* | ... | 100,9 | ... | ... | ... | 100,2 | ... | ... | ... | 98,5 | ... |

## 20. TIPOS DE CAMBIO E ÍNDICES DE COMPETITIVIDAD
### B) Índices de competitividad

### 20.7 Índices de competitividad de España frente a los países desarrollados, a los industrializados y a los nuevos países industrializados de Asia (a) (b) (Cont.)

*Base 1999 I = 100*

| | Frente a los países industrializados | | | | | | Frente a nuevos países industrializados de Asia | | | | | |
|---|---|---|---|---|---|---|---|---|---|---|---|---|
| | Total (c) | Componente nominal (d) | Componente precios (f) | Total (c) | Componente nominal (e) | Componente precios (f) | Total (c) | Componente nominal (d) | Componente precios (f) | Total (c) | Componente nominal (e) | Componente precios (f) |
| | Con IPC | | Con IPC | Con IPRI | | Con IPRI | Con IPC | | Con IPC | Con IPRI | | Con IPRI |
| | 12 | 13 | 14 | 15 | 16 | 17 | 18 | 19 | 20 | 21 | 22 | 23 |
| **16** | 104,2 | 99,0 | 105,2 | 105,1 | 98,0 | 107,3 | 85,1 | 92,1 | 92,4 | 87,3 | 89,9 | 97,1 |
| **17** | 105,9 | 100,2 | 105,6 | 107,2 | 99,0 | 108,3 | 87,2 | 94,1 | 92,6 | 90,8 | 92,1 | 98,6 |
| **18** | 107,0 | 101,5 | 105,4 | 108,5 | 100,2 | 108,3 | 89,8 | 97,3 | 92,2 | 94,6 | 95,0 | 99,5 |
| **19** | 105,3 | 100,6 | 104,7 | 106,7 | 99,4 | 107,3 | 86,6 | 95,4 | 90,7 | 91,9 | 93,3 | 98,5 |
| **20** | 104,8 | 101,3 | 103,5 | 105,6 | 100,0 | 105,6 | 86,5 | 97,7 | 88,5 | 90,9 | 95,5 | 95,3 |
| **21** | 105,3 | 101,2 | 104,1 | 108,8 | 99,9 | 108,8 | 86,9 | 97,1 | 89,6 | 95,7 | 94,5 | 101,4 |
| **22** | 104,3 | 99,3 | 105,1 | 112,0 | 98,1 | 114,2 | 85,4 | 90,9 | 93,9 | 102,9 | 88,4 | 116,4 |
| **22** *Mar* | 106,1 | 99,3 | 106,9 | 112,1 | 98,1 | 114,3 | 85,7 | 90,8 | 94,5 | 100,8 | 88,2 | 114,3 |
| *Abr* | 104,8 | 99,1 | 105,8 | 112,8 | 97,9 | 115,3 | 84,5 | 90,1 | 93,7 | 102,3 | 87,6 | 116,9 |
| *May* | 105,0 | 99,3 | 105,8 | 113,4 | 98,1 | 115,6 | 85,5 | 90,7 | 94,2 | 104,5 | 88,3 | 118,4 |
| *Jun* | 106,5 | 99,5 | 107,1 | 114,8 | 98,3 | 116,8 | 87,0 | 90,9 | 95,7 | 106,9 | 88,4 | 120,9 |
| *Jul* | 104,6 | 98,6 | 106,1 | 112,6 | 97,4 | 115,6 | 84,0 | 88,6 | 94,8 | 102,9 | 86,0 | 119,6 |
| *Ago* | 104,1 | 98,4 | 105,8 | 111,2 | 97,3 | 114,3 | 84,2 | 88,6 | 95,0 | 101,6 | 86,1 | 117,9 |
| *Sep* | 103,2 | 98,7 | 104,6 | 111,1 | 97,5 | 113,9 | 84,1 | 89,0 | 94,5 | 102,0 | 86,6 | 117,7 |
| *Oct* | 102,4 | 99,0 | 103,4 | 112,2 | 97,9 | 114,6 | 85,2 | 90,3 | 94,3 | 104,7 | 87,9 | 119,1 |
| *Nov* | 102,8 | 99,6 | 103,2 | 112,5 | 98,5 | 114,2 | 87,1 | 92,6 | 94,1 | 106,8 | 90,2 | 118,4 |
| *Dic* | 103,4 | 100,1 | 103,3 | 111,8 | 99,0 | 113,0 | 88,3 | 93,8 | 94,1 | 106,3 | 91,3 | 116,4 |
| **23** *Ene* | 103,2 | 100,3 | 102,9 | 112,6 | 99,0 | 113,7 | 86,8 | 93,2 | 93,1 | 106,9 | 90,7 | 117,8 |
| *Feb* | 103,6 | 100,3 | 103,3 | 112,3 | 99,0 | 113,4 | 88,1 | 93,5 | 94,2 | 106,7 | 90,9 | 117,4 |
| *Mar* | 104,1 | 100,4 | 103,7 | 112,1 | 99,2 | 113,0 | 89,7 | 94,1 | 95,2 | 107,4 | 91,6 | 117,2 |
| *Abr* | 104,5 | 101,0 | 103,5 | 111,9 | 99,8 | 112,2 | 92,1 | 96,3 | 95,6 | 108,8 | 93,7 | 116,1 |
| *May* | 104,1 | 100,8 | 103,3 | ... | 99,6 | ... | 92,0 | 96,3 | 95,5 | ... | 93,8 | ... |
| *Jun* | ... | 100,9 | ... | ... | 99,9 | ... | ... | 97,5 | ... | ... | 95,0 | ... |

Véanse notas al final del capítulo

## 20. TIPOS DE CAMBIO E ÍNDICES DE COMPETITIVIDAD
### B) Índices de competitividad

## 20.8 Tipos de cambio efectivos de las principales monedas frente a los países desarrollados (a)

*Banco Central Europeo (euro) y Banco de España*

*Base 1999 I=100*

| | Tipos de cambio efectivos nominales | | | | | | | | | Tipos de cambio efectivos reales con precios de consumo | | | | | | | | |
|---|---|---|---|---|---|---|---|---|---|---|---|---|---|---|---|---|---|---|
| | Euro | Dólar estado-unidense | Libra esterlina | Yen japonés | Dólar cana-diense | Corona danesa | Corona sueca | Corona noruega | Franco suizo | Euro | Dólar estado-unidense | Libra esterlina | Yen japonés | Dólar cana-diense | Corona danesa | Corona sueca | Corona noruega | Franco suizo |
| | 1 | 2 | 3 | 4 | 5 | 6 | 7 | 8 | 9 | 10 | 11 | 12 | 13 | 14 | 15 | 16 | 17 | 18 |
| **16** | 95,1 | 96,8 | 82,1 | 107,0 | 114,2 | 100,9 | 95,4 | 93,9 | 147,5 | 91,5 | 108,5 | 85,3 | 76,3 | 113,1 | 100,2 | 90,7 | 97,7 | 117,3 |
| **17** | 97,4 | 96,5 | 77,1 | 103,0 | 116,6 | 102,4 | 94,7 | 94,8 | 146,4 | 93,5 | 109,3 | 81,5 | 72,7 | 115,2 | 101,6 | 90,7 | 99,3 | 115,9 |
| **18** | 100,0 | 94,0 | 77,6 | 102,9 | 115,8 | 104,1 | 89,9 | 94,1 | 142,8 | 95,6 | 107,8 | 83,2 | 72,1 | 114,6 | 102,7 | 87,0 | 100,3 | 112,8 |
| **19** | 98,1 | 97,4 | 77,1 | 107,0 | 114,2 | 103,4 | 86,5 | 91,5 | 146,2 | 93,2 | 112,6 | 83,4 | 74,4 | 113,5 | 101,7 | 84,3 | 98,7 | 114,9 |
| **20** | 99,6 | 96,2 | 76,4 | 108,4 | 112,6 | 104,3 | 88,2 | 84,2 | 152,8 | 93,6 | 112,2 | 82,9 | 74,7 | 111,5 | 102,3 | 86,1 | 91,4 | 118,5 |
| **21** | 99,6 | 92,6 | 79,7 | 102,8 | 119,4 | 104,0 | 90,9 | 88,3 | 152,1 | 93,5 | 111,7 | 86,0 | 68,8 | 118,0 | 102,5 | 89,8 | 98,0 | 117,0 |
| **22** | 95,5 | 102,9 | 78,3 | 91,2 | 118,6 | 102,9 | 85,5 | 88,5 | 160,1 | 90,7 | 131,1 | 83,5 | 58,4 | 117,8 | 107,0 | 89,0 | 100,5 | 123,7 |
| **22** *Mar* | 95,9 | 97,5 | 80,4 | 98,1 | 120,1 | 102,8 | 86,1 | 91,8 | 157,8 | 91,4 | 122,7 | 85,8 | 63,4 | 119,2 | 103,9 | 87,8 | 102,5 | 121,4 |
| *Abr* | 95,2 | 99,5 | 80,1 | 92,8 | 121,2 | 102,3 | 87,8 | 92,4 | 157,9 | 90,0 | 125,4 | 85,4 | 59,8 | 120,4 | 104,9 | 89,6 | 104,2 | 121,5 |
| *May* | 95,6 | 101,9 | 78,6 | 92,4 | 119,9 | 102,8 | 86,6 | 87,8 | 155,3 | 90,4 | 129,4 | 83,6 | 59,2 | 119,7 | 106,1 | 89,1 | 98,7 | 119,8 |
| *Jun* | 95,9 | 102,7 | 78,0 | 88,9 | 120,5 | 103,2 | 86,0 | 86,9 | 157,3 | 90,6 | 131,8 | 82,7 | 56,4 | 119,8 | 107,0 | 89,4 | 98,2 | 121,6 |
| *Jul* | 94,1 | 105,3 | 77,9 | 88,6 | 120,2 | 102,3 | 85,6 | 87,2 | 161,6 | 89,1 | 135,5 | 82,8 | 56,3 | 119,8 | 107,7 | 88,8 | 100,2 | 125,3 |
| *Ago* | 93,6 | 105,2 | 78,0 | 89,6 | 120,5 | 101,8 | 85,7 | 90,0 | 164,2 | 88,8 | 135,1 | 83,1 | 57,1 | 119,7 | 106,9 | 90,3 | 102,7 | 127,6 |
| *Sep* | 94,2 | 108,8 | 75,2 | 86,1 | 117,8 | 102,6 | 83,9 | 87,7 | 165,2 | 89,8 | 139,7 | 80,0 | 54,7 | 116,8 | 108,8 | 89,0 | 101,3 | 127,7 |
| *Oct* | 94,8 | 110,7 | 75,7 | 84,1 | 114,8 | 103,0 | 82,8 | 86,1 | 162,6 | 91,1 | 142,4 | 80,4 | 53,4 | 114,3 | 110,4 | 87,4 | 99,6 | 125,6 |
| *Nov* | 96,0 | 107,1 | 76,5 | 85,4 | 116,0 | 103,3 | 83,6 | 86,8 | 163,0 | 92,0 | 137,6 | 81,4 | 54,1 | 115,8 | 109,6 | 89,2 | 100,2 | 126,0 |
| *Dic* | 97,0 | 104,0 | 77,1 | 88,5 | 113,7 | 104,0 | 83,2 | 86,4 | 163,9 | 92,3 | 133,3 | 82,2 | 56,1 | 113,0 | 109,2 | 90,7 | 99,4 | 126,4 |
| **23** *Ene* | 97,3 | 102,4 | 76,3 | 90,8 | 114,4 | 104,7 | 82,0 | 84,9 | 163,1 | 92,5 | 132,9 | 81,5 | 57,6 | 113,8 | 111,5 | 88,3 | 98,3 | 127,3 |
| *Feb* | 97,3 | 103,0 | 76,0 | 89,4 | 114,6 | 104,7 | 82,4 | 83,0 | 164,0 | 92,6 | 134,0 | 81,0 | 56,4 | 113,9 | 111,7 | 89,2 | 95,9 | 128,4 |
| *Mar* | 97,5 | 103,6 | 76,4 | 89,1 | 112,7 | 105,0 | 82,2 | 80,6 | 164,0 | 92,8 | 134,4 | 81,0 | 55,9 | 112,1 | 111,0 | 88,7 | 93,5 | 127,6 |
| *Abr* | 98,6 | 101,7 | 77,0 | 88,1 | 113,8 | 105,5 | 81,8 | 79,4 | 166,1 | 93,6 | 132,2 | 81,7 | 55,1 | 113,5 | 111,5 | 88,2 | 92,9 | 128,9 |
| *May* | 98,1 | 102,6 | 77,8 | 86,2 | 113,8 | 105,5 | 81,5 | 77,9 | 167,3 | 93,0 | ... | ... | ... | ... | ... | ... | ... | ... |
| *Jun* | 98,3 | 102,8 | 78,9 | 83,6 | 115,8 | 105,7 | 79,3 | 78,3 | 167,0 | 93,1 | ... | ... | ... | ... | ... | ... | ... | ... |

Véanse notas al final del capítulo

## NOTAS A LOS CUADROS DEL CAPÍTULO 20. TIPOS DE CAMBIO E ÍNDICES DE COMPETITIVIDAD

**Cuadro 20.1**
a. Los tipos de cambio diarios difundidos por el Banco Central Europeo pueden consultarse en la dirección de Internet: http://www.bde.es/webbde/es/estadis/infoest/tc_1_1.pdf.

**Cuadro 20.2**
a. Los tipos de cambio diarios difundidos por el Banco Central Europeo pueden consultarse en la dirección de Internet: http://www.bde.es/webbde/es/estadis/infoest/tc_1_1.pdf.
b. Desde el 1 de julio de 2005 la moneda de Rumanía es el nuevo leu rumano (RON) equivalente a 10.000 lei rumanos (ROL).
c. Debido a la interrupción por parte del BCE de la publicación del tipo de cambio diario euro/rublo desde la fecha de referencia 1 de marzo de 2022, el último dato del tipo de cambio mensual euro/rublo se refiere a la fecha de referencia de febrero de 2022. Para más información se puede consultar el enlace
https://www.ecb.europa.eu/stats/policy_and_exchange_rates/euro_reference_exchange_rates/html/index.en.html
d. Desde el 1 de enero de 2005 la moneda de la República de Turquía es la nueva lira turca (TRY) equivalente a 1.000.000 liras turcas (TRL).

**Cuadro 20.3**
a. Los tipos de cambio diarios difundidos por el Banco Central Europeo pueden consultarse en la dirección de Internet: http://www.bde.es/webbde/es/estadis/infoest/tc_1_1.pdf.

**Cuadro 20.4**
a. Los tipos de cambio diarios difundidos por el Banco Central Europeo pueden consultarse en la dirección de Internet: http://www.bde.es/webbde/es/estadis/infoest/tc_1_1.pdf.

**Cuadro 20.5**
a. A partir del 1 de enero de 1999 equivalencia en dólares estadounidenses, obtenida a través de los tipos de cambio del euro.

**Cuadro 20.6**
a. Los países integrantes de la Unión Europea (UE 27) son los siguientes: Alemania, Austria, Bélgica, Bulgaria, Chipre, Croacia, Dinamarca, Eslovaquia, Eslovenia, Estonia, Finlandia, Francia, Grecia, Países Bajos, Hungría, Irlanda, Italia, Letonia, Lituania, Luxemburgo, Malta, Polonia, Portugal, República Checa, Rumania y Suecia.
Los países integrantes de la zona euro son los siguientes: Alemania, Austria, Bélgica, Chipre, Croacia, Eslovaquia, Eslovenia, Estonia, Finlandia, Francia, Grecia, Italia, Irlanda, Letonia, Lituania, Luxemburgo, Malta, Países Bajos y Portugal.
b. Abreviaturas: IAPC (Índice Armonizado de Precios de Consumo), IPRI (Índice de Precios Industriales), CLUT (Costes Laborales Unitarios Totales), CLUM (Costes Laborales Unitarios de Manufacturas) y IVUE (Índice de Valor Unitario de Exportaciones).
c. La caída de los índices refleja mejoras en la competitividad.
d. Índices calculados como medias geométricas ponderadas de tipos de cambio con ponderaciones obtenidas a partir de las cifras del comercio exterior de manufacturas y de servicios de los países que forman la agrupación de contrapartida.
e. Índices calculados como medias geométricas ponderadas de tipos de cambio con ponderaciones obtenidas a partir de las cifras del comercio exterior de manufacturas de los países que forman la agrupación de contrapartida.
f. Relación entre el índice de precios de España y el de la agrupación correspondiente, calculado como media geométrica de los índices de precios de los países que forman la agrupación de contrapartida usando ponderaciones definidas en las notas d. y e. para cada tipo de índice.
g. Series trimestrales. En la definición de los índices, para España se usan las series de Coste Laboral Unitario (totales y manufacturas) obtenidas a partir de la información de la Contabilidad Nacional Trimestral de España (INE), con series ajustadas de estacionalidad y efecto calendario, y series de empleo definidas en términos de número de personas.

**Cuadro 20.7**
a. Países desarrollados: Alemania, Austria, Australia, Bélgica, Canadá, Chipre, Croacia, Dinamarca, Eslovaquia, Eslovenia, Estonia, Estados Unidos, Finlandia, Francia, Grecia, Países Bajos, Italia, Irlanda, Japón, Letonia, Lituania, Luxemburgo, Malta, Noruega, Nueva Zelanda, Portugal, Reino Unido, Suecia y Suiza. En el caso del índice con valor unitario de exportación no se incluye Reino Unido en la agregación de países desarrollados debido a la no disponibilidad del índice de valor unitario para dicho país en la base de datos de EUROSTAT.
Países industrializados: Los integrantes de la agrupación países desarrollados, Corea, Hong Kong, Singapur, China, India, Indonesia, Malasia, Filipinas, Taiwán y Tailandia.
Nuevos países industrializados de Asia: Corea, Hong Kong, Singapur, China, India, Indonesia, Malasia, Filipinas, Taiwán y Tailandia.

b. Abreviaturas: IPC (Índice de Precios de Consumo), IPRI (Índice de Precios Industriales), CLUM (Costes Laborales Unitarios de Manufacturas) y IVUE (Índice de Valor Unitario de Exportaciones).
c. La caída de los índices refleja mejoras en la competitividad.
d. Índices calculados como medias geométricas ponderadas de tipos de cambio con ponderaciones obtenidas a partir de las cifras del comercio exterior de manufacturas y de servicios de los países que forman la agrupación de contrapartida.
e. Índices calculados como medias geométricas ponderadas de tipos de cambio con ponderaciones obtenidas a partir de las cifras del comercio exterior de manufacturas de los países que forman la agrupación de contrapartida.
f. Relación entre el índice de precios de España y el de la agrupación correspondiente, calculado como media geométrica de los índices de precios de los países que forman la agrupación de contrapartida usando ponderaciones definidas en las notas d. y e. para cada tipo de índice.
g. Series trimestrales. En la definición de los índices, para España se usan las series de Coste Laboral Unitario (totales y manufacturas) obtenidas a partir de la información de la Contabilidad Nacional Trimestral de España (INE), con series ajustadas de estacionalidad y efecto calendario, y series de empleo definidas en términos de número de personas.

**Cuadro 20.8**
a. La agrupación países desarrollados está compuesta por los países que se citan en la nota a. del cuadro 20.7, incluyendo a España y excluyendo el propio país para cada moneda. Para el euro, véase la nota (b) del cuadro 1.16.
b. Índices calculados como medias geométricas de los tipos de cambio bilaterales en los que las ponderaciones se basan en el comercio de manufacturas y de servicios con los socios comerciales del agregado de contrapartida y captan los efectos de terceros mercados. Los tipos de cambio reales son el resultado de multiplicar el componente nominal y el componente precios. Su caída refleja mejoras en la competitividad.

# CAPÍTULO 21 MERCADO PRIMARIO DE VALORES

## 21. MERCADO PRIMARIO DE VALORES
### A) Economía nacional

### 21.1 Valores distintos de acciones, excepto derivados financieros Acciones y participaciones en fondos de inversión. Detalle por sectores y subsectores. Emisiones netas y ofertas públicas de venta

*Millones de euros*

| | Valores distintos de acciones, excepto derivados financieros Valores nominales | | | | | | | | | Acciones cotizadas y no cotizadas | | | | Participaciones en fondos de inversión |
|---|---|---|---|---|---|---|---|---|---|---|---|---|---|---|
| | | | | | | | | | | Ampliaciones netas de capital Aportación de fondos | | | Ofertas públicas de venta | |
| | Total | Instituciones financieras | | | Administraciones Públicas | | | | Sociedades no financieras | Total | Instituciones financieras | Sociedades no financieras | | Suscripciones menos reembolsos |
| | | Total | Monetarias | No monetarias | Total | Administración central | CCAA | CCLL | | | | | | |
| | 1 | 2 | 3 | 4 | 5 | 6 | 7 | 8 | 9 | 10 | 11 | 12 | 13 | 14 |
| **17** | 37 198 | -17 328 | 9 887 | -27 214 | 44 675 | 44 733 | 106 | -165 | 9 851 | 14 186 | 8 197 | 5 989 | 1 906 | 18 751 |
| **18** | 31 690 | -9 009 | 12 720 | -21 728 | 34 995 | 38 750 | -3 621 | -134 | 5 704 | -1 802 | 1 199 | -3 000 | 1 247 | 8 039 |
| **19** | 43 852 | 11 735 | 19 341 | -7 607 | 17 736 | 16 091 | 1 698 | -53 | 14 382 | 10 234 | 2 480 | 7 754 | 709 | 1 776 |
| **20** | 135 512 | 27 011 | 17 996 | 9 015 | 97 607 | 100 367 | -2 760 | - | 10 894 | 4 538 | 989 | 3 586 | 968 | 1 173 |
| **21** | 91 136 | 12 694 | 30 831 | -18 137 | 64 904 | 61 199 | 3 905 | -200 | 13 538 | 12 675 | 7 318 | 6 760 | 1 723 | 25 578 |
| **22** | 45 147 | -27 262 | -11 044 | -16 218 | 78 289 | 79 342 | -832 | -221 | -5 880 | -8 622 | -3 962 | -4 728 | 468 | 16 404 |
| **22** *E-M* | 22 624 | -2 739 | 1 930 | -4 669 | 27 181 | 27 145 | 35 | - | -1 818 | -1 416 | -505 | -986 | 75 | 4 371 |
| **23** *E-M* | 35 250 | 10 701 | 16 036 | -7 034 | 41 178 | 39 038 | 2 140 | - | -6 727 | -4 097 | -3 929 | 101 | - | 13 039 |
| **22** *Mar* | 24 008 | 13 416 | 8 926 | 4 490 | 10 678 | 10 550 | 128 | - | -87 | 2 | 1 | 1 | - | 1 626 |
| *Abr* | -17 424 | -5 021 | -3 742 | -1 279 | -10 148 | -10 720 | 572 | - | -2 256 | -1 270 | -642 | -627 | - | 1 161 |
| *May* | 14 839 | 6 400 | 7 206 | -806 | 9 625 | 10 130 | -505 | - | -1 186 | -137 | 18 | -156 | - | 1 376 |
| *Jun* | 11 996 | -4 546 | -3 031 | -1 515 | 17 799 | 17 482 | 317 | - | -1 257 | -1 989 | -1 043 | -945 | 172 | 930 |
| *Jul* | 2 706 | -9 134 | -6 233 | -2 901 | 12 070 | 12 150 | -79 | - | -230 | -3 016 | -676 | -2 341 | 220 | 1 117 |
| *Ago* | 7 434 | 1 492 | 2 994 | -1 502 | 5 623 | 5 637 | -14 | - | 319 | 92 | 179 | -87 | - | 119 |
| *Sep* | 18 991 | 6 312 | 9 026 | -2 714 | 14 525 | 14 971 | -446 | - | -1 846 | -119 | -73 | -45 | - | 1 643 |
| *Oct* | -7 750 | 1 350 | 2 740 | -1 390 | -7 817 | -7 718 | 101 | -200 | -1 282 | -1 828 | -1 849 | 22 | - | 3 604 |
| *Nov* | 18 377 | 8 872 | 7 113 | 1 760 | 7 996 | 8 390 | -372 | -21 | 1 508 | 196 | 5 | 197 | - | 2 618 |
| *Dic* | -29 230 | -28 869 | -25 582 | -3 287 | 913 | 1 286 | -373 | - | -1 274 | -542 | - | -542 | - | 2 001 |
| **23** *Ene* | -2 900 | 7 337 | 9 411 | -2 074 | -9 420 | -9 401 | -19 | - | -817 | -2 110 | -2 089 | -20 | - | 3 667 |
| *Feb* | 32 966 | 2 587 | 4 380 | -1 793 | 31 128 | 29 471 | 1 657 | - | -749 | -796 | - | -796 | - | 2 998 |
| *Mar* | 11 068 | -2 156 | -2 833 | 676 | 14 308 | 13 235 | 1 073 | - | -1 084 | -128 | -1 126 | 997 | - | 2 816 |
| *Abr* | -5 885 | 2 932 | 5 077 | -2 145 | -8 627 | -8 250 | -377 | - | -190 | -1 063 | -715 | -348 | - | 2 020 |
| *May* | ... | ... | ... | -1 699 | 13 789 | 13 983 | -194 | - | -3 886 | ... | ... | 268 | - | 1 537 |

## 21. MERCADO PRIMARIO DE VALORES
### A) Economía nacional

### 21.2 Valores distintos de acciones, excepto derivados financieros Acciones cotizadas y participaciones en fondos de inversión Detalle por sectores y subsectores. Saldos vivos

*Millones de euros*

| | Valores distintos de acciones, excepto derivados financieros Valor nominal | | | | | | | | | Acciones cotizadas: capitalización | | | Participaciones en fondos de inversión |
|---|---|---|---|---|---|---|---|---|---|---|---|---|---|
| | Total | Instituciones financieras | | | Administraciones Públicas | | | | Sociedades no financieras | Total | Instituciones financieras | Sociedades no financieras | Patrimonio |
| | | Total | Monetarias | No monetarias | Total | Administración central | CCAA | CCLL | | | | | |
| | 1 | 2 | 3 | 4 | 5 | 6 | 7 | 8 | 9 | 10 | 11 | 12 | 13 |
| **17** | 1 677 346 | 553 881 | 343 591 | 210 289 | 1 029 821 | 982 042 | 46 785 | 993 | 93 644 | 713 894 | 226 845 | 487 050 | 298 080 |
| **18** | 1 710 434 | 542 890 | 357 070 | 185 820 | 1 064 815 | 1 020 767 | 43 189 | 859 | 102 728 | 610 099 | 174 450 | 435 649 | 288 454 |
| **19** | 1 755 938 | 555 936 | 377 137 | 178 799 | 1 082 581 | 1 036 880 | 44 895 | 806 | 117 421 | 689 835 | 173 444 | 516 390 | 294 664 |
| **20** | 1 886 565 | 579 325 | 391 682 | 187 644 | 1 180 127 | 1 137 205 | 42 115 | 806 | 127 113 | 613 434 | 127 603 | 485 831 | 293 336 |
| **21** | 1 983 177 | 596 259 | 426 164 | 170 095 | 1 245 071 | 1 198 435 | 46 030 | 606 | 141 847 | 676 659 | 153 252 | 523 407 | 337 608 |
| **22** | 2 028 965 | 570 546 | 417 304 | 153 616 | 1 323 353 | 1 277 770 | 45 198 | 385 | 135 066 | 622 830 | 155 795 | 467 035 | 311 819 |
| **21** *Dic* | 1 983 177 | 596 259 | 426 164 | 170 095 | 1 245 071 | 1 198 435 | 46 030 | 606 | 141 847 | 676 659 | 153 252 | 523 407 | 337 608 |
| **22** *Ene* | 1 973 031 | 586 282 | 418 361 | 168 296 | 1 243 230 | 1 196 604 | 46 020 | 606 | 143 519 | 661 621 | 159 519 | 502 103 | 330 115 |
| *Feb* | 1 984 304 | 578 937 | 416 631 | 162 681 | 1 262 105 | 1 215 626 | 45 873 | 606 | 143 262 | 650 746 | 155 259 | 495 486 | 322 946 |
| *Mar* | 2 008 082 | 593 113 | 426 303 | 167 185 | 1 272 771 | 1 226 168 | 45 997 | 606 | 142 198 | 648 013 | 158 444 | 489 569 | 324 306 |
| *Abr* | 1 993 909 | 590 645 | 425 029 | 165 991 | 1 262 645 | 1 215 463 | 46 576 | 606 | 140 619 | 656 777 | 151 136 | 505 642 | 319 335 |
| *May* | 2 007 653 | 596 225 | 431 442 | 165 158 | 1 272 259 | 1 225 585 | 46 068 | 606 | 139 169 | 505 495 | 153 172 | 352 323 | 318 134 |
| *Jun* | 2 021 087 | 592 730 | 429 410 | 163 695 | 1 290 062 | 1 243 069 | 46 386 | 606 | 138 295 | 623 477 | 143 616 | 479 862 | 307 818 |
| *Jul* | 2 025 557 | 584 998 | 424 547 | 160 826 | 1 302 156 | 1 255 234 | 46 315 | 606 | 138 403 | 630 726 | 135 049 | 495 677 | 319 303 |
| *Ago* | 2 034 102 | 587 415 | 428 432 | 159 358 | 1 307 778 | 1 260 869 | 46 303 | 606 | 138 910 | 610 359 | 136 154 | 474 205 | 313 073 |
| *Sep* | 2 054 409 | 594 762 | 438 447 | 156 690 | 1 322 304 | 1 275 839 | 45 859 | 606 | 137 342 | 568 306 | 137 280 | 431 026 | 302 357 |
| *Oct* | 2 045 443 | 595 099 | 440 204 | 155 270 | 1 314 473 | 1 268 116 | 45 951 | 406 | 135 871 | 606 084 | 145 231 | 460 852 | 312 018 |
| *Nov* | 2 060 432 | 601 215 | 444 641 | 156 950 | 1 322 452 | 1 276 494 | 45 573 | 385 | 136 765 | 634 221 | 155 348 | 478 873 | 318 790 |
| *Dic* | 2 028 965 | 570 546 | 417 304 | 153 616 | 1 323 353 | 1 277 770 | 45 198 | 385 | 135 066 | 622 830 | 155 795 | 467 035 | 311 819 |
| **23** *Ene* | 2 025 051 | 577 073 | 425 931 | 151 517 | 1 313 927 | 1 268 366 | 45 176 | 385 | 134 051 | 674 408 | 171 597 | 502 811 | 322 658 |
| *Feb* | 2 059 435 | 580 817 | 431 434 | 149 757 | 1 345 058 | 1 297 839 | 46 833 | 385 | 133 561 | 683 035 | 187 242 | 495 793 | 323 294 |
| *Mar* | 2 068 763 | 577 244 | 427 225 | 150 394 | 1 359 355 | 1 311 067 | 47 903 | 385 | 132 164 | 677 710 | 167 420 | 510 290 | 326 337 |
| *Abr* | 2 062 198 | 579 637 | 431 778 | 148 234 | 1 350 715 | 1 302 810 | 47 520 | 385 | 131 846 | 676 738 | 161 589 | 515 149 | ... |
| *May* | ... | ... | ... | 146 580 | 1 364 521 | 1 316 805 | 47 331 | 385 | 128 345 | ... | ... | ... | ... |

## 21. MERCADO PRIMARIO DE VALORES
### A) Economía nacional

### 21.3 Valores distintos de acciones, excepto derivados financieros
**Detalle por sectores y plazos**
**Emisiones netas**

*Valores nominales* — *Millones de euros*

| | Economía nacional | | | Instituciones financieras | | | Administraciones Públicas | | | Sociedades no financieras | | |
|---|---|---|---|---|---|---|---|---|---|---|---|---|
| | Total | A corto plazo | A largo plazo | Total | A corto plazo | A largo plazo | Total | A corto plazo | A largo plazo | Total | A corto plazo | A largo plazo |
| | 1 | 2 | 3 | 4 | 5 | 6 | 7 | 8 | 9 | 10 | 11 | 12 |
| **17** | 37 198 | -7 722 | 44 920 | -17 328 | -8 656 | -8 672 | 44 675 | 537 | 44 138 | 9 851 | 395 | 9 456 |
| **18** | 31 690 | -10 392 | 42 082 | -9 009 | -14 056 | 5 047 | 34 995 | 1 816 | 33 179 | 5 704 | 1 831 | 3 872 |
| **19** | 43 852 | -9 885 | 53 737 | 11 735 | -4 352 | 16 086 | 17 736 | -8 815 | 26 552 | 14 382 | 3 283 | 11 099 |
| **20** | 135 512 | 16 392 | 119 121 | 27 011 | 658 | 26 353 | 97 607 | 15 841 | 81 765 | 10 894 | -108 | 11 002 |
| **21** | 91 136 | 8 338 | 82 798 | 12 694 | 8 770 | 3 924 | 64 904 | -2 107 | 67 012 | 13 538 | 1 675 | 11 862 |
| **22** | 45 147 | -19 187 | 64 334 | -27 262 | 2 115 | -29 376 | 78 289 | -21 972 | 100 261 | -5 880 | 670 | -6 550 |
| **22** *E-M* | 22 624 | -23 297 | 45 920 | -2 739 | -11 405 | 8 666 | 27 181 | -12 562 | 39 743 | -1 818 | 670 | -2 489 |
| **23** *E-M* | 35 250 | 15 946 | 19 303 | 10 701 | 5 661 | 5 040 | 41 178 | 18 063 | 23 115 | -6 727 | -3 908 | -2 819 |
| **22** *Mar* | 24 008 | -5 878 | 29 886 | 13 416 | -227 | 13 643 | 10 678 | -6 058 | 16 736 | -87 | 406 | -493 |
| *Abr* | -17 424 | -5 126 | -12 298 | -5 021 | 665 | -5 686 | -10 148 | -5 780 | -4 368 | -2 256 | -12 | -2 244 |
| *May* | 14 839 | -7 907 | 22 747 | 6 400 | -1 337 | 7 737 | 9 625 | -5 522 | 15 147 | -1 186 | -1 049 | -137 |
| *Jun* | 11 996 | -777 | 12 773 | -4 546 | 1 908 | -6 454 | 17 799 | -2 146 | 19 945 | -1 257 | -539 | -718 |
| *Jul* | 2 706 | -752 | 3 458 | -9 134 | -626 | -8 508 | 12 070 | -1 019 | 13 089 | -230 | 893 | -1 123 |
| *Ago* | 7 434 | -652 | 8 085 | 1 492 | 546 | 946 | 5 623 | -1 522 | 7 144 | 319 | 324 | -5 |
| *Sep* | 18 991 | 998 | 17 993 | 6 312 | 1 842 | 4 470 | 14 525 | -1 015 | 15 539 | -1 846 | 171 | -2 017 |
| *Oct* | -7 750 | -1 164 | -6 586 | 1 350 | 1 762 | -413 | -7 817 | -1 791 | -6 026 | -1 282 | -1 135 | -147 |
| *Nov* | 18 377 | 4 191 | 14 185 | 8 872 | 4 107 | 4 765 | 7 996 | -960 | 8 956 | 1 508 | 1 044 | 464 |
| *Dic* | -29 230 | 2 264 | -31 494 | -28 869 | 3 980 | -32 849 | 913 | -957 | 1 870 | -1 274 | -759 | -515 |
| **23** *Ene* | -2 900 | -2 641 | -259 | 7 337 | -2 094 | 9 431 | -9 420 | -578 | -8 841 | -817 | 31 | -849 |
| *Feb* | 32 966 | -446 | 33 412 | 2 587 | 2 182 | 405 | 31 128 | -2 223 | 33 351 | -749 | -405 | -344 |
| *Mar* | 11 068 | 7 930 | 3 138 | -2 156 | 730 | -2 886 | 14 308 | 7 164 | 7 144 | -1 084 | 35 | -1 119 |
| *Abr* | -5 885 | 11 103 | -16 988 | 2 932 | 4 843 | -1 911 | -8 627 | 6 971 | -15 598 | -190 | -710 | 520 |
| *May* | ... | ... | ... | ... | ... | ... | 13 789 | 6 729 | 7 060 | -3 886 | -2 859 | -1 027 |

## 21. MERCADO PRIMARIO DE VALORES
### A) Economía nacional

### 21.4 Valores distintos de acciones, excepto derivados financieros
**Detalle por sectores y plazos**
**Saldos vivos**

*Valores nominales* — *Millones de euros*

| | Economía nacional | | | Instituciones financieras | | | Administraciones Públicas | | | Sociedades no financieras | | |
|---|---|---|---|---|---|---|---|---|---|---|---|---|
| | Total | A corto plazo | A largo plazo | Total | A corto plazo | A largo plazo | Total | A corto plazo | A largo plazo | Total | A corto plazo | A largo plazo |
| | 1 | 2 | 3 | 4 | 5 | 6 | 7 | 8 | 9 | 10 | 11 | 12 |
| **17** | 1 677 346 | 108 935 | 1 568 411 | 553 881 | 23 599 | 526 217 | 1 029 821 | 83 250 | 950 635 | 93 644 | 2 080 | 91 564 |
| **18** | 1 710 434 | 112 509 | 1 597 925 | 542 890 | 23 562 | 505 002 | 1 064 815 | 85 013 | 994 129 | 102 728 | 3 912 | 98 817 |
| **19** | 1 755 938 | 102 442 | 1 653 497 | 555 936 | 19 133 | 536 803 | 1 082 581 | 76 198 | 1 006 383 | 117 421 | 7 110 | 110 311 |
| **20** | 1 886 565 | 117 849 | 1 768 717 | 579 325 | 18 807 | 560 518 | 1 180 127 | 92 039 | 1 088 088 | 127 113 | 7 003 | 120 110 |
| **21** | 1 983 177 | 127 343 | 1 855 834 | 596 259 | 28 729 | 567 529 | 1 245 071 | 89 932 | 1 155 140 | 141 847 | 8 682 | 133 165 |
| **22** | 2 028 965 | 108 765 | 1 920 200 | 570 546 | 31 438 | 539 108 | 1 323 353 | 67 960 | 1 255 393 | 135 066 | 9 367 | 125 699 |
| **21** *Dic* | 1 983 177 | 127 343 | 1 855 834 | 596 259 | 28 729 | 567 529 | 1 245 071 | 89 932 | 1 155 140 | 141 847 | 8 682 | 133 165 |
| **22** *Ene* | 1 973 031 | 120 388 | 1 852 643 | 586 282 | 20 680 | 565 602 | 1 243 230 | 89 860 | 1 153 370 | 143 519 | 9 848 | 133 671 |
| *Feb* | 1 984 304 | 123 274 | 1 861 030 | 578 937 | 18 527 | 560 410 | 1 262 105 | 94 729 | 1 167 376 | 143 262 | 10 019 | 133 244 |
| *Mar* | 2 008 082 | 117 619 | 1 890 463 | 593 113 | 18 523 | 574 590 | 1 272 771 | 88 671 | 1 184 101 | 142 198 | 10 425 | 131 773 |
| *Abr* | 1 993 909 | 112 952 | 1 880 958 | 590 645 | 19 646 | 570 999 | 1 262 645 | 82 891 | 1 179 754 | 140 619 | 10 415 | 130 204 |
| *May* | 2 007 653 | 104 927 | 1 902 725 | 596 225 | 18 192 | 578 033 | 1 272 259 | 77 369 | 1 194 889 | 139 169 | 9 366 | 129 804 |
| *Jun* | 2 021 087 | 104 288 | 1 916 799 | 592 730 | 20 236 | 572 494 | 1 290 062 | 75 224 | 1 214 838 | 138 295 | 8 828 | 129 467 |
| *Jul* | 2 025 557 | 103 761 | 1 921 796 | 584 998 | 19 835 | 565 163 | 1 302 156 | 74 205 | 1 227 951 | 138 403 | 9 722 | 128 682 |
| *Ago* | 2 034 102 | 103 308 | 1 930 794 | 587 415 | 20 579 | 566 836 | 1 307 778 | 72 683 | 1 235 095 | 138 910 | 10 046 | 128 863 |
| *Sep* | 2 054 409 | 104 488 | 1 949 921 | 594 762 | 22 602 | 572 161 | 1 322 304 | 71 668 | 1 250 636 | 137 342 | 10 218 | 127 124 |
| *Oct* | 2 045 443 | 103 157 | 1 942 286 | 595 099 | 24 197 | 570 902 | 1 314 473 | 69 877 | 1 244 596 | 135 871 | 9 083 | 126 788 |
| *Nov* | 2 060 432 | 106 845 | 1 953 587 | 601 215 | 27 802 | 573 413 | 1 322 452 | 68 917 | 1 253 535 | 136 765 | 10 126 | 126 639 |
| *Dic* | 2 028 965 | 108 765 | 1 920 200 | 570 546 | 31 438 | 539 108 | 1 323 353 | 67 960 | 1 255 393 | 135 066 | 9 367 | 125 699 |
| **23** *Ene* | 2 025 051 | 105 954 | 1 919 097 | 577 073 | 29 174 | 547 899 | 1 313 927 | 67 381 | 1 246 545 | 134 051 | 9 398 | 124 653 |
| *Feb* | 2 059 435 | 105 729 | 1 953 706 | 580 817 | 31 577 | 549 239 | 1 345 058 | 65 158 | 1 279 899 | 133 561 | 8 993 | 124 567 |
| *Mar* | 2 068 763 | 113 374 | 1 955 389 | 577 244 | 32 022 | 545 221 | 1 359 355 | 72 323 | 1 287 032 | 132 164 | 9 029 | 123 136 |
| *Abr* | 2 062 198 | 124 393 | 1 937 805 | 579 637 | 36 782 | 542 855 | 1 350 715 | 79 293 | 1 271 422 | 131 846 | 8 318 | 123 528 |
| *May* | ... | ... | ... | ... | ... | ... | 1 364 521 | 86 023 | 1 278 499 | 128 345 | 5 459 | 122 886 |

## 21. MERCADO PRIMARIO DE VALORES
### A) Economía nacional

## 21.5 Valores distintos de acciones, excepto derivados financieros
### Emisiones a largo plazo. Detalle por sectores
### Tipo de cupón. Saldos vivos

*Valores nominales, excepto emisiones cupón cero, valoradas por el efectivo captado* — *Millones de euros*

| | Total | | | | del cual | | | | | | | |
|---|---|---|---|---|---|---|---|---|---|---|---|---|
| | | | | | Instituciones financieras | | | | Administraciones Públicas | | | |
| | Total | Cupón fijo | Cupón indiciado | Cupón cero | Total | Cupón fijo | Cupón indiciado | Cupón cero | Total | Cupón fijo | Cupón indiciado | Cupón cero |
| | 1 | 2 | 3 | 4 | 5 | 6 | 7 | 8 | 9 | 10 | 11 | 12 |
| **17** | 1 568 411 | 1 188 057 | 376 831 | 3 523 | 526 217 | 235 374 | 288 441 | 2 401 | 950 635 | 866 352 | 84 262 | 21 |
| **18** | 1 597 925 | 1 217 970 | 377 142 | 2 814 | 505 002 | 224 067 | 279 349 | 1 586 | 994 129 | 901 084 | 92 964 | 81 |
| **19** | 1 653 497 | 1 272 765 | 370 176 | 10 556 | 536 803 | 243 590 | 290 581 | 2 632 | 1 006 383 | 924 361 | 74 970 | 7 052 |
| **20** | 1 768 717 | 1 377 209 | 386 248 | 5 260 | 560 518 | 258 904 | 299 983 | 1 631 | 1 088 088 | 1 003 511 | 82 108 | 2 469 |
| **21** | 1 855 834 | 1 455 979 | 397 616 | 2 239 | 567 529 | 258 562 | 307 937 | 1 031 | 1 155 140 | 1 070 429 | 84 585 | 126 |
| **22** | 1 920 200 | 1 520 027 | 377 109 | 23 063 | 539 108 | 249 071 | 289 376 | 661 | 1 255 393 | 1 150 262 | 83 729 | 21 402 |
| **21** *Dic* | 1 855 834 | 1 455 979 | 397 616 | 2 239 | 567 529 | 258 562 | 307 937 | 1 031 | 1 155 140 | 1 070 429 | 84 585 | 126 |
| **22** *Ene* | 1 852 643 | 1 450 874 | 399 499 | 2 270 | 565 602 | 256 069 | 308 530 | 1 004 | 1 153 370 | 1 068 093 | 85 143 | 133 |
| *Feb* | 1 861 030 | 1 465 635 | 393 113 | 2 282 | 560 410 | 252 912 | 306 437 | 1 061 | 1 167 376 | 1 085 933 | 81 350 | 93 |
| *Mar* | 1 890 463 | 1 475 439 | 407 618 | 7 407 | 574 590 | 252 476 | 320 995 | 1 119 | 1 184 101 | 1 097 062 | 81 839 | 5 199 |
| *Abr* | 1 880 958 | 1 463 939 | 404 806 | 12 213 | 570 999 | 252 234 | 317 652 | 1 114 | 1 179 754 | 1 087 396 | 82 369 | 9 989 |
| *May* | 1 902 725 | 1 479 069 | 406 963 | 16 694 | 578 033 | 257 738 | 319 235 | 1 059 | 1 194 889 | 1 097 393 | 82 943 | 14 552 |
| *Jun* | 1 916 799 | 1 492 671 | 405 573 | 18 556 | 572 494 | 254 086 | 317 350 | 1 059 | 1 214 838 | 1 114 990 | 83 599 | 16 249 |
| *Jul* | 1 921 796 | 1 497 380 | 404 360 | 20 056 | 565 163 | 248 334 | 315 730 | 1 099 | 1 227 951 | 1 126 104 | 84 112 | 17 735 |
| *Ago* | 1 930 794 | 1 505 011 | 404 416 | 21 367 | 566 836 | 250 554 | 315 174 | 1 107 | 1 235 095 | 1 131 298 | 84 724 | 19 073 |
| *Sep* | 1 949 921 | 1 522 755 | 405 252 | 21 914 | 572 161 | 255 467 | 315 746 | 948 | 1 250 636 | 1 145 800 | 84 988 | 19 849 |
| *Oct* | 1 942 286 | 1 515 593 | 404 577 | 22 116 | 570 902 | 255 293 | 315 150 | 459 | 1 244 596 | 1 138 776 | 85 233 | 20 587 |
| *Nov* | 1 953 587 | 1 525 953 | 404 849 | 22 785 | 573 413 | 257 895 | 315 066 | 451 | 1 253 535 | 1 146 463 | 85 773 | 21 299 |
| *Dic* | 1 920 200 | 1 520 027 | 377 109 | 23 063 | 539 108 | 249 071 | 289 376 | 661 | 1 255 393 | 1 150 262 | 83 729 | 21 402 |
| **23** *Ene* | 1 919 097 | 1 515 522 | 379 961 | 23 615 | 547 899 | 255 910 | 291 303 | 686 | 1 246 545 | 1 140 354 | 84 237 | 21 955 |
| *Feb* | 1 953 706 | 1 550 068 | 379 365 | 24 274 | 549 239 | 257 332 | 291 128 | 779 | 1 279 899 | 1 173 383 | 84 053 | 22 464 |
| *Mar* | 1 955 389 | 1 564 339 | 374 602 | 16 447 | 545 221 | 258 532 | 285 872 | 817 | 1 287 032 | 1 187 697 | 84 581 | 14 754 |
| *Abr* | 1 937 805 | 1 552 987 | 375 944 | 8 874 | 542 855 | 254 977 | 286 985 | 893 | 1 271 422 | 1 179 198 | 85 060 | 7 164 |
| *May* | ... | ... | ... | ... | ... | ... | ... | ... | 1 278 499 | 1 192 858 | 85 621 | 20 |

## 21. MERCADO PRIMARIO DE VALORES
### B) Instituciones financieras

## 21.6 Valores distintos de acciones, excepto derivados financieros
### Detalle por subsectores y plazos
### Emisiones netas

*Valores nominales* — *Millones de euros*

| | Total | Instituciones financieras monetarias | | | | | | | Otros intermediarios financieros, excepto empresas de seguros y fondos de pensiones | | | | | Empresas de seguros y fondos de pensiones |
|---|---|---|---|---|---|---|---|---|---|---|---|---|---|---|
| | | Total | A corto plazo | | | A largo plazo | | | Total | A corto plazo | A largo plazo | del cual | | |
| | | | Total | En euros | En monedas distintas del euro | Total | En euros | En monedas distintas del euro | | | | Fondos de titulización | Particip. preferentes y valores Ley 19/2003 | |
| | 1 | 2 | 3 | 4 | 5 | 6 | 7 | 8 | 9 | 10 | 11 | 12 | 13 | 14 |
| **17** | -17 328 | 9 887 | -2 622 | -5 504 | 2 882 | 12 509 | 5 115 | 7 394 | -27 214 | -6 034 | -21 180 | -12 384 | -12 223 | - |
| **18** | -9 009 | 12 720 | 1 394 | -275 | 1 669 | 11 326 | 11 679 | -353 | -21 728 | -15 450 | -6 279 | -19 165 | -2 164 | - |
| **19** | 11 735 | 19 341 | -4 569 | -4 226 | -343 | 23 910 | 19 237 | 4 673 | -7 607 | 217 | -7 824 | -9 538 | 679 | - |
| **20** | 27 011 | 17 996 | 851 | -985 | 1 836 | 17 145 | 11 811 | 5 334 | 9 015 | -193 | 9 208 | 9 137 | -944 | - |
| **21** | 12 694 | 30 831 | 8 510 | 2 642 | 5 868 | 22 321 | 11 166 | 11 155 | -17 968 | 260 | -18 228 | -19 330 | -326 | -169 |
| **22** | -27 262 | -11 044 | 1 903 | 5 513 | -3 610 | -12 947 | -23 210 | 10 263 | -16 269 | 211 | -16 480 | -15 849 | -82 | 51 |
| **22** *E-M* | -2 739 | 1 930 | -11 409 | -4 513 | -6 896 | 13 339 | 7 920 | 5 419 | -4 669 | 4 | -4 673 | -4 431 | -57 | - |
| **23** *E-M* | 10 701 | 16 036 | 5 554 | 2 653 | 2 901 | 10 481 | 10 167 | 314 | -7 034 | 159 | -7 193 | -6 275 | -59 | - |
| **22** *Mar* | 13 416 | 8 926 | -352 | -122 | -230 | 9 278 | 6 650 | 2 628 | 4 490 | 126 | 4 365 | 4 373 | -9 | - |
| *Abr* | -5 021 | -3 742 | 760 | 865 | -105 | -4 502 | -4 311 | -191 | -1 279 | -94 | -1 184 | -1 674 | - | - |
| *May* | 6 400 | 7 206 | -1 299 | -551 | -748 | 8 505 | 6 027 | 2 479 | -806 | -38 | -768 | -765 | -8 | - |
| *Jun* | -4 546 | -3 031 | 1 902 | 956 | 946 | -4 933 | -5 131 | 197 | -1 515 | 6 | -1 521 | -1 515 | -15 | - |
| *Jul* | -9 134 | -6 233 | -593 | 751 | -1 344 | -5 640 | -5 645 | 5 | -2 931 | -33 | -2 898 | -2 562 | - | 30 |
| *Ago* | 1 492 | 2 994 | 500 | -334 | 834 | 2 494 | -2 082 | 4 576 | -1 502 | 46 | -1 548 | -1 545 | -5 | - |
| *Sep* | 6 312 | 9 026 | 1 829 | 1 725 | 104 | 7 197 | 5 500 | 1 697 | -2 714 | 13 | -2 727 | -2 710 | - | - |
| *Oct* | 1 350 | 2 740 | 1 575 | 1 141 | 433 | 1 165 | 1 738 | -573 | -1 390 | 188 | -1 578 | -1 584 | -5 | - |
| *Nov* | 8 872 | 7 113 | 4 118 | 2 237 | 1 881 | 2 995 | 3 668 | -674 | 1 760 | -11 | 1 770 | 1 774 | - | - |
| *Dic* | -28 869 | -25 582 | 3 981 | 3 550 | 432 | -29 563 | -29 177 | -386 | -3 308 | -1 | -3 307 | -3 275 | -0 | 21 |
| **23** *Ene* | 7 337 | 9 411 | -2 159 | -1 328 | -831 | 11 570 | 8 699 | 2 872 | -2 074 | 65 | -2 139 | -2 019 | - | - |
| *Feb* | 2 587 | 4 380 | 2 174 | 1 057 | 1 117 | 2 206 | 3 467 | -1 261 | -1 793 | 8 | -1 801 | -1 804 | - | - |
| *Mar* | -2 156 | -2 833 | 747 | 839 | -92 | -3 579 | -3 877 | 297 | 676 | -17 | 693 | 686 | - | - |
| *Abr* | 2 932 | 5 077 | 4 793 | 2 086 | 2 707 | 284 | 1 878 | -1 594 | -2 145 | 50 | -2 195 | -1 419 | -26 | - |
| *May* | ... | ... | ... | ... | ... | ... | ... | ... | -1 699 | 52 | -1 751 | -1 720 | -34 | - |

Nota: Las emisiones en euros incluyen históricamente todas las emisiones denominadas en euros o cualquiera de sus denominaciones nacionales.
Las emisiones en dracmas griegas se incorporan a la categoría de 'emisiones en euros' a partir de enero de 2001.

## 21. MERCADO PRIMARIO DE VALORES
### B) Instituciones financieras

### 21.7 Valores distintos de acciones, excepto derivados financieros Detalle por subsectores y plazos Saldos vivos

*Valores nominales* — *Millones de euros*

| | Total | Instituciones financieras monetarias | | | | | | | Otros intermediarios financieros, excepto empresas de seguros y fondos de pensiones | | | | | Empresas de seguros y fondos de pensiones |
|---|---|---|---|---|---|---|---|---|---|---|---|---|---|---|
| | | Total | A corto plazo | | | A largo plazo | | | Total | A corto plazo | del cual A largo plazo | | | |
| | | | Total | En euros | En monedas distintas del euro | Total | En euros | En monedas distintas del euro | | | | Fondos de titulización | Particip. preferentes y valores Ley 19/2003 | |
| | 1 | 2 | 3 | 4 | 5 | 6 | 7 | 8 | 9 | 10 | 11 | 12 | 13 | 14 |
| **17** | 553 881 | 343 591 | 21 797 | 15 402 | 6 395 | 321 795 | 298 360 | 23 434 | 210 120 | 9 931 | 281 786 | 192 999 | 4 204 | 169 |
| **18** | 542 890 | 357 070 | 22 882 | 14 375 | 8 507 | 334 189 | 310 039 | 24 149 | 185 652 | 29 333 | 232 047 | 173 834 | 2 040 | 169 |
| **19** | 555 936 | 377 137 | 18 260 | 10 115 | 8 145 | 358 877 | 329 440 | 29 437 | 178 630 | 874 | 177 757 | 164 297 | 2 676 | 169 |
| **20** | 579 325 | 391 682 | 18 126 | 9 130 | 8 996 | 373 556 | 341 251 | 32 305 | 187 475 | 681 | 186 794 | 173 434 | 1 730 | 169 |
| **21** | 596 259 | 426 164 | 27 789 | 11 772 | 16 016 | 398 376 | 352 417 | 45 958 | 170 095 | 941 | 169 154 | 154 104 | 1 404 | - |
| **22** | 570 546 | 417 304 | 30 281 | 17 311 | 12 970 | 387 023 | 329 182 | 57 841 | 153 565 | 1 157 | 152 408 | 138 254 | 1 322 | 51 |
| **21** *Dic* | 596 259 | 426 164 | 27 789 | 11 772 | 16 016 | 398 376 | 352 417 | 45 958 | 170 095 | 941 | 169 154 | 154 104 | 1 404 | - |
| **22** *Ene* | 586 282 | 418 361 | 19 733 | 8 616 | 11 117 | 398 628 | 351 717 | 46 911 | 168 296 | 947 | 167 350 | 152 681 | 1 364 | - |
| *Feb* | 578 937 | 416 631 | 17 570 | 7 092 | 10 478 | 399 061 | 351 947 | 47 114 | 162 681 | 956 | 161 724 | 147 738 | 1 364 | - |
| *Mar* | 593 113 | 426 303 | 17 441 | 6 970 | 10 471 | 408 862 | 358 597 | 50 265 | 167 185 | 1 082 | 166 103 | 152 111 | 1 356 | - |
| *Abr* | 590 645 | 425 029 | 18 658 | 7 835 | 10 823 | 406 371 | 354 285 | 52 086 | 165 991 | 988 | 165 003 | 150 437 | 1 356 | - |
| *May* | 596 225 | 431 442 | 17 242 | 7 284 | 9 958 | 414 199 | 360 312 | 53 887 | 165 158 | 950 | 164 208 | 149 672 | 1 347 | - |
| *Jun* | 592 730 | 429 410 | 19 280 | 8 241 | 11 040 | 410 130 | 355 181 | 54 949 | 163 695 | 956 | 162 739 | 148 157 | 1 332 | - |
| *Jul* | 584 998 | 424 547 | 18 912 | 8 992 | 9 920 | 405 635 | 349 536 | 56 099 | 160 796 | 923 | 159 873 | 145 595 | 1 332 | 30 |
| *Ago* | 587 415 | 428 432 | 19 611 | 8 657 | 10 953 | 408 821 | 347 454 | 61 367 | 159 328 | 969 | 158 360 | 144 050 | 1 327 | 30 |
| *Sep* | 594 762 | 438 447 | 21 620 | 10 382 | 11 238 | 416 827 | 352 953 | 63 874 | 156 660 | 982 | 155 679 | 141 339 | 1 327 | 30 |
| *Oct* | 595 099 | 440 204 | 23 028 | 11 524 | 11 504 | 417 176 | 354 691 | 62 485 | 155 240 | 1 169 | 154 071 | 139 756 | 1 322 | 30 |
| *Nov* | 601 215 | 444 641 | 26 644 | 13 761 | 12 883 | 417 997 | 358 359 | 59 637 | 156 920 | 1 158 | 155 762 | 141 530 | 1 322 | 30 |
| *Dic* | 570 546 | 417 304 | 30 281 | 17 311 | 12 970 | 387 023 | 329 182 | 57 841 | 153 565 | 1 157 | 152 408 | 138 254 | 1 322 | 51 |
| **23** *Ene* | 577 073 | 425 931 | 27 952 | 15 982 | 11 970 | 397 979 | 337 881 | 60 098 | 151 466 | 1 222 | 150 244 | 136 236 | 1 322 | 51 |
| *Feb* | 580 817 | 431 434 | 30 347 | 17 039 | 13 307 | 401 088 | 341 348 | 59 740 | 149 706 | 1 231 | 148 476 | 134 431 | 1 322 | 51 |
| *Mar* | 577 244 | 427 225 | 30 809 | 17 878 | 12 931 | 396 416 | 337 472 | 58 944 | 150 343 | 1 214 | 149 130 | 135 118 | 1 322 | 51 |
| *Abr* | 579 637 | 431 778 | 35 518 | 19 964 | 15 554 | 396 260 | 339 350 | 56 910 | 148 183 | 1 264 | 146 919 | 133 699 | 1 296 | 51 |
| *May* | ... | ... | ... | ... | ... | ... | ... | ... | 146 529 | 1 316 | 145 213 | 131 979 | 1 262 | 51 |

Nota: Las emisiones en euros incluyen históricamente todas las emisiones denominadas en euros o cualquiera de sus denominaciones nacionales.
Las emisiones en dracmas griegas se incorporan a la categoría de 'emisiones en euros' a partir de enero de 2001.

## 21. MERCADO PRIMARIO DE VALORES
### B) Instituciones financieras

### 21.8 Valores distintos de acciones emitidos en euros, excepto derivados financieros. Instituciones financieras monetarias. Detalle por instrumentos. Emisiones netas, emisiones brutas y amortizaciones

*Valores nominales* — *Millones de euros*

| | A corto plazo | | | A largo plazo | | | | | | | | | | | |
|---|---|---|---|---|---|---|---|---|---|---|---|---|---|---|---|
| | | | | Total | | | Valores hipotecarios | | | Obligaciones subordinadas | | | Otros valores | | |
| | Emisiones netas | Emisiones brutas | Amortizaciones | Emisiones netas | Emisiones brutas | Amortizaciones | Emisiones netas | Emisiones brutas | Amortizaciones | Emisiones netas | Emisiones brutas | Amortizaciones | Emisiones netas | Emisiones brutas | Amortizaciones |
| | 1 | 2 | 3 | 4 | 5 | 6 | 7 | 8 | 9 | 10 | 11 | 12 | 13 | 14 | 15 |
| **17** | -5 504 | 19 870 | 25 375 | 5 115 | 64 415 | 59 301 | -6 312 | 28 888 | 35 199 | 10 411 | 13 767 | 3 357 | 1 016 | 21 760 | 20 745 |
| **18** | -275 | 22 224 | 22 499 | 11 679 | 52 919 | 41 240 | 8 995 | 26 575 | 17 580 | 3 901 | 7 300 | 3 399 | -1 217 | 19 044 | 20 261 |
| **19** | -4 226 | 17 873 | 22 098 | 19 237 | 56 559 | 37 321 | 5 030 | 24 235 | 19 205 | -2 831 | 3 700 | 6 531 | 17 038 | 28 624 | 11 585 |
| **20** | -985 | 16 424 | 17 409 | 11 811 | 59 778 | 47 967 | 6 453 | 26 110 | 19 657 | 80 | 4 100 | 4 020 | 5 278 | 29 568 | 24 290 |
| **21** | 2 642 | 19 953 | 17 311 | 11 166 | 60 636 | 49 470 | -1 530 | 26 920 | 28 450 | 2 289 | 6 035 | 3 746 | 10 406 | 27 681 | 17 275 |
| **22** | 5 513 | 30 245 | 24 731 | -23 210 | 61 502 | 84 712 | -25 434 | 31 450 | 56 884 | -4 518 | 300 | 4 818 | 6 742 | 29 752 | 23 009 |
| **22** *E-A* | -3 962 | 5 463 | 9 425 | 1 893 | 24 266 | 22 373 | 4 943 | 14 300 | 9 357 | -2 331 | 300 | 2 631 | -719 | 9 666 | 10 385 |
| **23** *E-A* | 2 653 | 18 454 | 15 800 | 10 167 | 30 109 | 19 941 | 893 | 13 600 | 12 707 | 1 947 | 2 700 | 753 | 7 327 | 13 809 | 6 481 |
| **22** *Mar* | -122 | 2 245 | 2 367 | 6 650 | 13 245 | 6 595 | 6 800 | 9 800 | 3 000 | -800 | - | 800 | 650 | 3 445 | 2 795 |
| *Abr* | 865 | 2 351 | 1 486 | -4 311 | 1 245 | 5 556 | -1 507 | - | 1 507 | -1 318 | - | 1 318 | -1 486 | 1 245 | 2 731 |
| *May* | -551 | 703 | 1 254 | 6 027 | 7 872 | 1 845 | 1 639 | 2 100 | 461 | -1 250 | - | 1 250 | 5 638 | 5 772 | 134 |
| *Jun* | 956 | 2 606 | 1 650 | -5 131 | 6 650 | 11 781 | -5 350 | 5 000 | 10 350 | -49 | - | 49 | 268 | 1 650 | 1 382 |
| *Jul* | 751 | 3 353 | 2 602 | -5 645 | 519 | 6 165 | - | - | - | -889 | - | 889 | -4 756 | 519 | 5 276 |
| *Ago* | -334 | 894 | 1 228 | -2 082 | 209 | 2 291 | -2 250 | - | 2 250 | - | - | - | 168 | 209 | 41 |
| *Sep* | 1 725 | 5 006 | 3 281 | 5 500 | 12 726 | 7 226 | 360 | 6 000 | 5 640 | - | - | - | 5 140 | 6 726 | 1 586 |
| *Oct* | 1 141 | 3 644 | 2 503 | 1 738 | 3 650 | 1 912 | 915 | 2 300 | 1 385 | - | - | - | 823 | 1 350 | 527 |
| *Nov* | 2 237 | 3 331 | 1 094 | 3 668 | 3 850 | 182 | 709 | 750 | 41 | - | - | - | 2 960 | 3 100 | 140 |
| *Dic* | 3 550 | 5 244 | 1 694 | -29 177 | 1 759 | 30 936 | -26 400 | 1 000 | 27 400 | - | - | - | -2 777 | 759 | 3 536 |
| **23** *Ene* | -1 328 | 3 292 | 4 621 | 8 699 | 12 386 | 3 687 | 3 500 | 5 500 | 2 000 | 847 | 850 | 3 | 4 352 | 6 036 | 1 684 |
| *Feb* | 1 057 | 3 558 | 2 501 | 3 467 | 5 389 | 1 922 | 250 | 1 750 | 1 500 | 400 | 800 | 400 | 2 817 | 2 839 | 22 |
| *Mar* | 839 | 7 251 | 6 412 | -3 877 | 6 502 | 10 378 | -4 850 | 1 850 | 6 700 | 1 050 | 1 050 | - | -77 | 3 602 | 3 678 |
| *Abr* | 2 086 | 4 353 | 2 267 | 1 878 | 5 833 | 3 955 | 1 993 | 4 500 | 2 507 | -350 | - | 350 | 235 | 1 333 | 1 097 |

Nota: Las emisiones en euros incluyen históricamente todas las emisiones denominadas en euros o cualquiera de sus denominaciones nacionales.
Las emisiones en dracmas griegas se incorporan a la categoría de 'emisiones en euros' a partir de enero de 2001.

## 21. MERCADO PRIMARIO DE VALORES
### B) Instituciones financieras

### 21.9 Valores distintos de acciones emitidos en euros, excepto derivados financieros. Instituciones financieras monetarias Detalle por instrumentos. Saldos vivos

*Valores nominales* — *Millones de euros*

| | Total | A corto plazo | Total | A largo plazo | | | | |
|---|---|---|---|---|---|---|---|---|
| | | | | | | del cual | | |
| | | | | Valores hipotecarios | Obligaciones subordinadas | Otros valores | Cédulas territoriales | ICO (a) |
| | 1 | 2 | 3 | 4 | 5 | 6 | 7 | 8 |
| **17** | 313 762 | 15 402 | 298 360 | 182 616 | 34 276 | 81 468 | 23 462 | 15 439 |
| **18** | 324 414 | 14 375 | 310 039 | 191 611 | 38 178 | 80 251 | 19 962 | 11 238 |
| **19** | 339 555 | 10 115 | 329 440 | 196 586 | 35 346 | 97 508 | 20 762 | 9 368 |
| **20** | 350 381 | 9 130 | 341 251 | 203 039 | 35 427 | 102 786 | 18 262 | 8 283 |
| **21** | 364 190 | 11 772 | 352 417 | 201 509 | 37 716 | 113 192 | 17 544 | 6 836 |
| **22** | 346 493 | 17 311 | 329 182 | 176 075 | 33 198 | 119 909 | 12 585 | 6 171 |
| **21** *Nov* | 367 860 | 12 021 | 355 839 | 207 739 | 37 717 | 110 382 | 17 544 | 6 846 |
| *Dic* | 364 190 | 11 772 | 352 417 | 201 509 | 37 716 | 113 192 | 17 544 | 6 836 |
| **22** *Ene* | 360 333 | 8 616 | 351 717 | 198 159 | 38 013 | 115 545 | 18 044 | 6 836 |
| *Feb* | 359 039 | 7 092 | 351 947 | 201 159 | 37 504 | 113 284 | 18 044 | 6 836 |
| *Mar* | 365 567 | 6 970 | 358 597 | 207 959 | 36 704 | 113 934 | 19 694 | 6 836 |
| *Abr* | 362 121 | 7 835 | 354 285 | 206 452 | 35 386 | 112 448 | 19 694 | 5 736 |
| *May* | 367 596 | 7 284 | 360 312 | 208 091 | 34 136 | 118 086 | 19 694 | 6 236 |
| *Jun* | 363 422 | 8 241 | 355 181 | 202 741 | 34 087 | 118 354 | 19 220 | 6 236 |
| *Jul* | 358 527 | 8 992 | 349 536 | 202 741 | 33 198 | 113 597 | 14 085 | 6 186 |
| *Ago* | 356 111 | 8 657 | 347 454 | 200 491 | 33 198 | 113 765 | 14 085 | 6 186 |
| *Sep* | 363 336 | 10 382 | 352 953 | 200 851 | 33 198 | 118 904 | 14 585 | 6 671 |
| *Oct* | 366 215 | 11 524 | 354 691 | 201 766 | 33 198 | 119 727 | 14 585 | 6 171 |
| *Nov* | 372 120 | 13 761 | 358 359 | 202 475 | 33 198 | 122 687 | 14 585 | 6 171 |
| *Dic* | 346 493 | 17 311 | 329 182 | 176 075 | 33 198 | 119 909 | 12 585 | 6 171 |
| **23** *Ene* | 353 863 | 15 982 | 337 881 | 179 575 | 34 045 | 124 261 | 12 585 | 6 171 |
| *Feb* | 358 387 | 17 039 | 341 348 | 179 825 | 34 445 | 127 078 | 12 585 | 6 671 |
| *Mar* | 355 350 | 17 878 | 337 472 | 174 975 | 35 495 | 127 002 | 13 240 | 6 671 |
| *Abr* | 359 314 | 19 964 | 339 350 | 176 968 | 35 145 | 127 237 | 13 240 | 6 671 |

Nota: Las emisiones en euros incluyen históricamente todas las emisiones denominadas en euros o cualquiera de sus denominaciones nacionales.
Las emisiones en dracmas griegas se incorporan a la categoría de 'emisiones en euros' a partir de enero de 2001.
(a) Incluye las entidades oficiales de crédito, hasta su asimilación en junio de 1994 a bancos, por Ley 3/94, de 14 de abril. Desde esa fecha se incluyen en bancos.

## 21. MERCADO PRIMARIO DE VALORES
### B) Instituciones financieras

### 21.10 Acciones y participaciones en fondos de inversión Detalle por sectores Emisiones netas, ofertas públicas de venta y saldos vivos

*Millones de euros*

| | Emisiones netas | | | | | | | | Ofertas públicas de venta | | Saldos vivos (a precio de mercado) | | | |
|---|---|---|---|---|---|---|---|---|---|---|---|---|---|---|
| | Acciones | | | | | | Participaciones en fondos de inversión | | | | Acciones cotizadas | | Participaciones en fondos de inversión | |
| | | | Cotizadas | | No cotizadas | | | | | | | | | |
| | Total | del cual OIFM | Total | del cual OIFM | Total | del cual OIFM | Total | del cual OIFM | Total | del cual OIFM | Total | del cual OIFM | Total | del cual OIFM |
| | 1 | 2 | 3 | 4 | 5 | 6 | 7 | 8 | 9 | 10 | 11 | 12 | 13 | 14 |
| **17** | 8 197 | 7 682 | 8 319 | 7 682 | -122 | - | 18 751 | -2 488 | 756 | 756 | 226 845 | 190 683 | 298 080 | 7 122 |
| **18** | 1 199 | 286 | 1 420 | 322 | -222 | -36 | 8 039 | -345 | - | - | 174 450 | 137 698 | 288 454 | 6 810 |
| **19** | 2 480 | 1 647 | 2 466 | 1 638 | 15 | 9 | 1 776 | -776 | 189 | - | 173 444 | 132 373 | 294 664 | 3 788 |
| **20** | 989 | 327 | 989 | 327 | - | - | 1 173 | 797 | - | - | 127 603 | 96 067 | 293 336 | 4 572 |
| **21** | 7 318 | 6 562 | 7 069 | 6 313 | - | - | 25 578 | -87 | - | - | 153 252 | 115 556 | 337 608 | 4 459 |
| **22** | -3 962 | -4 506 | -3 962 | -4 506 | - | - | 16 404 | 797 | - | - | 155 795 | 124 365 | 311 819 | 5 237 |
| **21** *Nov* | 0 | - | 0 | - | - | - | 1 671 | -40 | - | - | 144 059 | 107 080 | 333 377 | 4 357 |
| *Dic* | 1 | - | 1 | - | - | - | 1 825 | 104 | - | - | 153 252 | 115 556 | 337 608 | 4 459 |
| **22** *Ene* | 11 | - | 11 | - | - | - | -213 | -365 | - | - | 159 519 | 125 527 | 330 115 | 4 092 |
| *Feb* | 106 | - | 106 | - | - | - | 421 | 64 | - | - | 155 259 | 122 294 | 322 946 | 4 154 |
| *Mar* | 1 | - | 1 | - | - | - | 1 626 | 67 | - | - | 158 444 | 125 186 | 324 306 | 4 218 |
| *Abr* | -642 | -732 | -642 | -732 | - | - | 1 161 | -14 | - | - | 151 136 | 118 777 | 319 335 | 4 201 |
| *May* | 18 | - | 18 | - | - | - | 1 376 | 30 | - | - | 153 172 | 125 379 | 318 134 | 4 229 |
| *Jun* | -1 043 | -1 218 | -1 043 | -1 218 | - | - | 930 | -11 | - | - | 143 616 | 112 814 | 307 818 | 4 211 |
| *Jul* | -676 | -699 | -676 | -699 | - | - | 1 117 | 25 | - | - | 135 049 | 103 254 | 319 303 | 4 235 |
| *Ago* | 179 | - | 179 | - | - | - | 119 | 46 | - | - | 136 154 | 104 710 | 313 073 | 4 283 |
| *Sep* | -73 | - | -73 | - | - | - | 1 643 | -29 | - | - | 137 280 | 108 362 | 302 357 | 4 244 |
| *Oct* | -1 849 | -1 857 | -1 849 | -1 857 | - | - | 3 604 | 934 | - | - | 145 231 | 115 209 | 312 018 | 5 178 |
| *Nov* | 5 | - | 5 | - | - | - | 2 618 | -37 | - | - | 155 348 | 124 103 | 318 790 | 5 147 |
| *Dic* | - | - | - | - | - | - | 2 001 | 86 | - | - | 155 795 | 124 365 | 311 819 | 5 237 |
| **23** *Ene* | -2 089 | -2 156 | -2 089 | -2 156 | - | - | 3 667 | 53 | - | - | 171 597 | 139 380 | 322 658 | 5 294 |
| *Feb* | - | - | - | - | - | - | 2 998 | 140 | - | - | 187 242 | 153 934 | 323 294 | 5 442 |
| *Mar* | -1 126 | -1 130 | -1 126 | -1 130 | - | - | 2 816 | 446 | - | - | 167 420 | 136 188 | 326 337 | 5 895 |
| *Abr* | -715 | -732 | 17 | - | - | - | 2 020 | 342 | - | - | 161 589 | 130 683 | ... | ... |

## 21. MERCADO PRIMARIO DE VALORES
### C) Administraciones Públicas

## 21.11 Valores distintos de acciones, exceptos derivados financieros
### Administración central
### Detalle por instrumentos. Emisiones netas

*Valores nominales* — *Millones de euros*

| | Total | A corto plazo | | | | A largo plazo | | | | | | | | | |
|---|---|---|---|---|---|---|---|---|---|---|---|---|---|---|---|
| | | Total | Letras y pagarés del Tesoro | Papel comercial | Valores asumidos | Total | En euros | | | | | | En monedas distintas del euro | | |
| | | | | | | | Total | Letras del Tesoro (a) | Bonos (b) | Obligaciones y notas (c) | Euronotas | Valores asumidos | Total | Bonos y obligaciones | Euronotas |
| | 1 | 2 | 3 | 4 | 5 | 6 | 7 | 8 | 9 | 10 | 11 | 12 | 13 | 14 | 15 |
| **18** | 38 750 | 1 870 | -8 393 | - | - | 36 880 | 38 502 | - | -42 389 | 67 694 | - | - | -1 621 | - | -1 621 |
| **19** | 16 091 | -9 024 | -9 024 | - | - | 25 115 | 25 115 | 6 917 | -17 164 | 35 362 | - | - | - | - | - |
| **20** | 100 367 | 15 979 | 15 981 | - | - | 84 388 | 84 388 | -4 551 | 10 028 | 78 910 | - | - | - | - | - |
| **21** | 61 199 | -2 057 | 2 010 | - | - | 63 256 | 63 256 | -2 366 | -23 499 | 91 770 | - | - | - | - | - |
| **22** | 79 342 | -21 819 | -25 877 | - | - | 101 161 | 101 161 | 21 348 | -12 261 | 92 073 | - | - | - | - | - |
| **22** *E-M* | 27 145 | -12 526 | -16 590 | - | - | 39 671 | 39 671 | 14 414 | -5 804 | 31 061 | - | - | - | - | - |
| **23** *E-M* | 39 038 | 17 953 | 17 953 | - | - | 21 085 | 21 085 | -21 348 | -7 414 | 49 847 | - | - | - | - | - |
| **22** *Mar* | 10 550 | -6 028 | -6 028 | - | - | 16 578 | 16 578 | 5 073 | 3 598 | 7 907 | - | - | - | - | - |
| *Abr* | -10 720 | -5 765 | -5 765 | - | - | -4 954 | -4 954 | 4 778 | -18 519 | 8 787 | - | - | - | - | - |
| *May* | 10 130 | -5 517 | -5 517 | - | - | 15 647 | 15 647 | 4 564 | 4 092 | 6 991 | - | - | - | - | - |
| *Jun* | 17 482 | -2 106 | -2 100 | - | - | 19 588 | 19 588 | 1 666 | 2 373 | 15 549 | - | - | - | - | - |
| *Jul* | 12 150 | -1 033 | -1 033 | - | - | 13 182 | 13 182 | 1 479 | 3 224 | 8 480 | - | - | - | - | - |
| *Ago* | 5 637 | -1 508 | -1 508 | - | - | 7 144 | 7 144 | 1 338 | -91 | 5 898 | - | - | - | - | - |
| *Sep* | 14 971 | -1 015 | -1 015 | - | - | 15 986 | 15 986 | 799 | 3 867 | 11 320 | - | - | - | - | - |
| *Oct* | -7 718 | -1 776 | -1 776 | - | - | -5 941 | -5 941 | 781 | -16 578 | 9 856 | - | - | - | - | - |
| *Nov* | 8 390 | -898 | -898 | - | - | 9 288 | 9 288 | 733 | 2 792 | 5 762 | - | - | - | - | - |
| *Dic* | 1 286 | -957 | -957 | - | - | 2 243 | 2 243 | 139 | -2 043 | 4 148 | - | - | - | - | - |
| **23** *Ene* | -9 401 | -559 | -559 | - | - | -8 841 | -8 841 | 553 | 2 864 | -12 258 | - | - | - | - | - |
| *Feb* | 29 471 | -2 218 | -2 218 | - | - | 31 688 | 31 688 | 509 | 2 131 | 29 048 | - | - | - | - | - |
| *Mar* | 13 235 | 7 087 | 7 087 | - | - | 6 148 | 6 148 | -7 676 | 1 077 | 12 747 | - | - | - | - | - |
| *Abr* | -8 250 | 6 848 | 6 848 | - | - | -15 098 | -15 098 | -7 590 | -19 291 | 11 784 | - | - | - | - | - |
| *May* | 13 983 | 6 795 | 6 795 | - | - | 7 188 | 7 188 | -7 144 | 5 805 | 8 526 | - | - | - | - | - |

Nota: Las emisiones en euros incluyen históricamente todas las emisiones denominadas en euros o cualquiera de sus denominaciones nacionales.

(a) De acuerdo con el SEC2010 (Reglamento UE 549/2013) y el Manual de Estadísticas de Valores (BIS-BCE-FMI, 2015), incluye Letras del Tesoro cuyo vencimiento original es superior a un año
(b) Incluye deuda desgravable emitida desde 1977 y amortizada en 1991.
(c) Incluye deuda emitida antes de 1977 y deuda perpetua amortizadas o canjeadas en 1998.

## 21. MERCADO PRIMARIO DE VALORES
### C) Administraciones Públicas

## 21.12 Valores distintos de acciones, excepto derivados financieros
### Administración central
### Detalle por instrumentos. Saldos vivos

*Valores nominales* — *Millones de euros*

| | Total | A corto plazo | | | | A largo plazo | | | | | | | | | |
|---|---|---|---|---|---|---|---|---|---|---|---|---|---|---|---|
| | | Total | Letras y pagarés del Tesoro | Papel comercial | Valores asumidos | Total | Euros | | | | | | Monedas distintas del euro | | |
| | | | | | | | Total | Letras del Tesoro (a) | Bonos (b) | Obligaciones y notas (c) | Euronotas | Valores asumidos | Total | Bonos y obligaciones | Euronotas |
| | 1 | 2 | 3 | 4 | 5 | 6 | 7 | 8 | 9 | 10 | 11 | 12 | 13 | 14 | 15 |
| **18** | 1 020 767 | 84 769 | 70 442 | - | - | 935 998 | 935 353 | - | 239 706 | 695 491 | - | 156 | 645 | - | 645 |
| **19** | 1 036 880 | 75 745 | 61 419 | - | - | 961 135 | 960 469 | 6 917 | 219 893 | 730 853 | - | 156 | 666 | - | 666 |
| **20** | 1 137 205 | 91 724 | 77 400 | - | - | 1 045 481 | 1 044 856 | 2 366 | 229 921 | 809 764 | - | 156 | 625 | - | 625 |
| **21** | 1 198 435 | 89 667 | 79 410 | - | - | 1 108 768 | 1 108 112 | - | 206 422 | 901 534 | - | 156 | 656 | - | 656 |
| **22** | 1 277 770 | 67 848 | 53 533 | - | - | 1 209 922 | 1 209 273 | 21 348 | 194 161 | 993 608 | - | 156 | 649 | - | 649 |
| **22** *Mar* | 1 226 168 | 88 423 | 74 102 | - | - | 1 137 746 | 1 137 091 | 5 073 | 215 044 | 916 818 | - | 156 | 655 | - | 655 |
| *Abr* | 1 215 463 | 82 658 | 68 336 | - | - | 1 132 805 | 1 132 136 | 9 850 | 196 525 | 925 604 | - | 156 | 669 | - | 669 |
| *May* | 1 225 585 | 77 141 | 62 820 | - | - | 1 148 444 | 1 147 783 | 14 414 | 200 618 | 932 595 | - | 156 | 661 | - | 661 |
| *Jun* | 1 243 069 | 75 035 | 60 720 | - | - | 1 168 034 | 1 167 371 | 16 080 | 202 991 | 948 144 | - | 156 | 663 | - | 663 |
| *Jul* | 1 255 234 | 74 002 | 59 687 | - | - | 1 181 232 | 1 180 553 | 17 559 | 206 214 | 956 624 | - | 156 | 679 | - | 679 |
| *Ago* | 1 260 869 | 72 494 | 58 179 | - | - | 1 188 375 | 1 187 698 | 18 897 | 206 123 | 962 522 | - | 156 | 677 | - | 677 |
| *Sep* | 1 275 839 | 71 479 | 57 164 | - | - | 1 204 360 | 1 203 684 | 19 695 | 209 990 | 973 842 | - | 156 | 676 | - | 676 |
| *Oct* | 1 268 116 | 69 703 | 55 388 | - | - | 1 198 413 | 1 197 742 | 20 476 | 193 412 | 983 698 | - | 156 | 671 | - | 671 |
| *Nov* | 1 276 494 | 68 805 | 54 490 | - | - | 1 207 689 | 1 207 030 | 21 210 | 196 204 | 989 460 | - | 156 | 659 | - | 659 |
| *Dic* | 1 277 770 | 67 848 | 53 533 | - | - | 1 209 922 | 1 209 273 | 21 348 | 194 161 | 993 608 | - | 156 | 649 | - | 649 |
| **23** *Ene* | 1 268 366 | 67 288 | 52 973 | - | - | 1 201 078 | 1 200 432 | 21 901 | 197 025 | 981 349 | - | 156 | 646 | - | 646 |
| *Feb* | 1 297 839 | 65 070 | 50 755 | - | - | 1 232 769 | 1 232 120 | 22 410 | 199 156 | 1 010 398 | - | 156 | 648 | - | 648 |
| *Mar* | 1 311 067 | 72 158 | 57 843 | - | - | 1 238 910 | 1 238 268 | 14 734 | 200 233 | 1 023 145 | - | 156 | 641 | - | 641 |
| *Abr* | 1 302 810 | 79 005 | 64 690 | - | - | 1 223 805 | 1 223 171 | 7 144 | 180 942 | 1 034 929 | - | 156 | 634 | - | 634 |
| *May* | 1 316 805 | 85 801 | 71 486 | - | - | 1 231 004 | 1 230 358 | - | 186 747 | 1 043 455 | - | 156 | 646 | - | 646 |

Nota: Las emisiones en euros incluyen históricamente todas las emisiones denominadas en euros o cualquiera de sus denominaciones nacionales.
Véase nota del cuadro 12.9 en que se explica cómo se relacionan los datos de la deuda en valores distintos de acciones de la Administración Central elaborada según la metodología del Protocolo de Déficit Excesivo y los datos de este cuadro.

(a) De acuerdo con el SEC2010 (Reglamento UE 549/2013) y el Manual de Estadísticas de Valores (BIS-BCE-FMI, 2015), incluye Letras del Tesoro cuyo vencimiento original es superior a un año
(b) Incluye deuda desgravable emitida desde 1977 y amortizada en 1991.
(c) Incluye deuda emitida antes de 1977 y deuda perpetua amortizadas o canjeadas en 1998.

## 21. MERCADO PRIMARIO DE VALORES
### C) Administraciones Públicas

## 21.13 Valores distintos de acciones, excepto derivados financieros
### Administración central
### Saldos vivos por plazos al vencimiento

*Valores nominales* — *Millones de euros*

| | Total saldo vivo | Vencimientos | | | | | | | | | | | |
|---|---|---|---|---|---|---|---|---|---|---|---|---|---|
| | | Hasta el plazo de 1 año | | | Entre 1 y 2 años | | | Entre 2 y 3 años | Entre 3 y 4 años | Entre 4 y 5 años | Entre 5 y 10 años | A más de 10 años | Plazo indefinido: perpetua |
| | | Total | Letras, pagares del Tesoro,papel cial y val.asumidos | A medio y largo plazo y euronotas | Total | Letras y pagarés del Tesoro y papel comercial | A medio y largo plazo y euronotas | | | | | | |
| | 1 | 2 | 3 | 4 | 5 | 6 | 7 | 8 | 9 | 10 | 11 | 12 | 13 |
| **14** | 813 237 | 173 846 | 77 926 | 95 920 | 92 331 | - | 92 331 | 81 747 | 65 031 | 71 450 | 201 946 | 126 887 | - |
| **15** | 866 648 | 176 587 | 82 435 | 94 151 | 91 545 | - | 91 545 | 83 811 | 75 759 | 77 237 | 221 261 | 140 449 | - |
| **16** | 894 555 | 173 927 | 82 363 | 91 564 | 84 917 | - | 84 917 | 94 083 | 81 309 | 49 756 | 255 352 | 155 211 | - |
| **17** | 941 244 | 163 522 | 78 835 | 84 687 | 96 284 | - | 96 284 | 86 211 | 63 224 | 53 322 | 290 455 | 188 226 | - |
| **18** | 982 903 | 166 726 | 70 442 | 96 284 | 86 211 | - | 86 211 | 79 152 | 64 512 | 61 831 | 316 063 | 208 407 | - |
| **19** | 1 036 880 | 158 611 | 68 335 | 90 275 | 124 215 | - | 124 215 | 66 577 | 69 544 | 92 901 | 313 435 | 211 597 | - |
| **19** *II* | 1 049 026 | 182 955 | 67 284 | 115 671 | 103 614 | - | 103 614 | 93 197 | 43 193 | 83 618 | 336 397 | 206 052 | - |
| *III* | 1 046 930 | 177 186 | 65 205 | 111 981 | 108 263 | - | 108 263 | 71 972 | 62 780 | 76 296 | 329 989 | 220 443 | - |
| *IV* | 1 036 880 | 158 611 | 68 335 | 90 275 | 124 215 | - | 124 215 | 66 577 | 69 544 | 92 901 | 313 435 | 211 597 | - |
| **20** *I* | 1 071 826 | 187 187 | 68 889 | 118 299 | 101 050 | - | 101 050 | 63 368 | 72 339 | 81 968 | 328 049 | 237 865 | - |
| *II* | 1 134 759 | 199 229 | 81 414 | 117 815 | 98 222 | - | 98 222 | 63 312 | 87 388 | 92 463 | 333 315 | 260 830 | - |
| *III* | 1 152 957 | 210 503 | 88 038 | 122 465 | 74 494 | - | 74 494 | 86 175 | 83 446 | 104 344 | 341 683 | 252 313 | - |
| *IV* | 1 137 205 | 186 216 | 79 766 | 106 450 | 76 549 | - | 76 549 | 108 221 | 94 254 | 91 357 | 360 691 | 219 919 | - |
| **21** *I* | 1 170 559 | 197 563 | 82 265 | 115 298 | 82 229 | - | 82 229 | 89 534 | 107 940 | 78 365 | 365 027 | 249 901 | - |
| *II* | 1 191 249 | 190 292 | 77 822 | 112 470 | 83 852 | - | 83 852 | 103 479 | 98 784 | 84 219 | 375 022 | 255 602 | - |
| *III* | 1 198 703 | 164 995 | 76 254 | 88 741 | 104 689 | - | 104 689 | 103 523 | 105 644 | 90 298 | 357 831 | 271 724 | - |
| *IV* | 1 198 435 | 158 625 | 79 410 | 79 215 | 113 097 | - | 113 097 | 113 796 | 93 686 | 92 184 | 365 293 | 261 753 | - |
| **22** *I* | 1 226 168 | 175 206 | 79 174 | 96 031 | 89 534 | - | 89 534 | 120 156 | 99 818 | 82 022 | 367 461 | 291 971 | - |
| *II* | 1 243 069 | 174 438 | 76 799 | 97 639 | 107 400 | - | 107 400 | 112 634 | 93 424 | 89 450 | 374 893 | 290 830 | - |
| *III* | 1 275 839 | 195 359 | 76 859 | 118 500 | 104 913 | - | 104 913 | 122 725 | 93 756 | 92 748 | 381 349 | 284 990 | - |
| *IV* | 1 277 770 | 189 044 | 74 881 | 114 163 | 115 186 | - | 115 186 | 125 201 | 96 115 | 107 357 | 371 720 | 273 147 | - |
| **23** *I* | 1 311 067 | 176 426 | 72 577 | 103 849 | 135 321 | - | 135 321 | 112 842 | 105 145 | 110 899 | 365 878 | 304 556 | - |

## 21. MERCADO PRIMARIO DE VALORES
### C) Administraciones Públicas

## 21.14 Valores distintos de acciones, excepto derivados financieros
### Administración central
### Vida media

*Años*

| | Total | A corto plazo | | | | A largo plazo | | | | | | |
|---|---|---|---|---|---|---|---|---|---|---|---|---|
| | | | | | | | En euros | | | | En monedas distintas del euro | |
| | | | | | | | Emitidos por la Adción. Central | | | | Emitidos por la Adción. Central | |
| | | Total | Letras y pagarés del Tesoro | Papel comercial | Valores asumidos | Total | Letras del Tesoro | Bonos y obligaciones | Euronotas | Valores asumidos | Bonos y obligaciones | Euronotas |
| | (a) | (a) | | | | (a) | (b) | | | | | |
| | 1 | 2 | 3 | 4 | 5 | 6 | 7 | 8 | 9 | 10 | 11 | 12 |
| **14** | 5,96 | 0,43 | 0,43 | - | - | 6,55 | ... | 6,54 | - | 9,92 | - | 7,46 |
| **15** | 6,31 | 0,42 | 0,42 | - | - | 6,93 | ... | 6,93 | - | 8,92 | - | 6,43 |
| **16** | 6,67 | 0,44 | 0,44 | - | - | 7,30 | ... | 7,31 | - | 7,92 | - | 5,31 |
| **17** | 7,06 | 0,43 | 0,43 | - | - | 7,67 | ... | 7,67 | - | 6,92 | - | 5,01 |
| **18** | 7,43 | 0,45 | 0,45 | - | - | 7,97 | ... | 7,96 | - | 5,92 | - | 17,04 |
| **19** | 7,34 | 0,52 | 0,47 | - | - | 7,88 | 0,30 | 7,95 | - | 4,92 | - | 15,95 |
| **19** *III* | 7,29 | 0,42 | 0,45 | - | - | 7,81 | 0,55 | 7,87 | - | 5,17 | - | 16,36 |
| *IV* | 7,34 | 0,52 | 0,47 | - | - | 7,88 | 0,30 | 7,95 | - | 4,92 | - | 15,95 |
| **20** *I* | 7,41 | 0,54 | 0,48 | - | - | 7,94 | 0,05 | 8,01 | - | 4,67 | - | 15,85 |
| *II* | 7,54 | 0,50 | 0,49 | - | - | 8,18 | - | 8,20 | - | 4,42 | - | 15,61 |
| *III* | 7,50 | 0,45 | 0,48 | - | - | 8,18 | - | 8,20 | - | 4,17 | - | 15,23 |
| *IV* | 7,53 | 0,44 | 0,38 | - | - | 8,15 | 0,94 | 8,18 | - | 3,92 | - | 14,80 |
| **21** *I* | 7,73 | 0,44 | 0,40 | - | - | 8,32 | 0,70 | 8,35 | - | 3,67 | - | 14,63 |
| *II* | 7,78 | 0,47 | 0,46 | - | - | 8,33 | 0,45 | 8,37 | - | 3,42 | - | 14,36 |
| *III* | 7,78 | 0,45 | 0,48 | - | - | 8,32 | 0,19 | 8,35 | - | 3,17 | - | 14,19 |
| *IV* | 7,76 | 0,48 | 0,41 | - | - | 8,35 | - | 8,35 | - | 2,92 | - | 13,97 |
| **22** *I* | 7,85 | 0,46 | 0,39 | - | - | 8,43 | 0,94 | 8,46 | - | 2,67 | - | 13,85 |
| *II* | 7,85 | 0,40 | 0,36 | - | - | 8,33 | 0,77 | 8,43 | - | 2,42 | - | 13,94 |
| *III* | 7,71 | 0,39 | 0,41 | - | - | 8,14 | 0,52 | 8,27 | - | 2,17 | - | 13,99 |
| *IV* | 7,67 | 0,53 | 0,47 | - | - | 8,07 | 0,27 | 8,21 | - | 1,92 | - | 13,41 |
| **23** *I* | 7,71 | 0,57 | 0,51 | - | - | 8,12 | 0,08 | 8,22 | - | 1,67 | - | 13,10 |

Nota: Las emisiones en euros incluyen históricamente todas las emisiones denominadas en euros o cualquiera de sus denominaciones nacionales.

(a) Sin incluir euronotas y papel comercial hasta el primer trimestre de 1996.

(b) De acuerdo con el SEC2010 (Reglamento UE 549/2013) y el Manual de Estadísticas de Valores (BIS-BCE-FMI, 2015), incluye Letras del Tesoro cuyo vencimiento original es superior a un año

## 21. MERCADO PRIMARIO DE VALORES
### C) Administraciones Públicas

### 21.15 Valores distintos de acciones emitidos en euros, excepto derivados financieros. Administración central Emisiones netas, emisiones brutas y amortizaciones

*Valores nominales* — *Millones de euros*

| | A corto plazo | | | A largo plazo | | | | | | | | | | | |
|---|---|---|---|---|---|---|---|---|---|---|---|---|---|---|---|
| | | | | Total | | | Del cual | | | | | | | | |
| | | | | | | | Letras del Tesoro (a) | | | Bonos (b) | | | Obligaciones y notas (c) | | |
| | Emisiones netas 1 | Emisiones brutas 2 | Amortizaciones 3 | Emisiones netas 4 | Emisiones brutas 5 | Amortizaciones 6 | Emisiones netas 7 | Emisiones brutas 8 | Amortizaciones 9 | Emisiones netas 10 | Emisiones brutas 11 | Amortizaciones 12 | Emisiones netas 13 | Emisiones brutas 14 | Amortizaciones 15 |
| **18** | 1 870 | 95 311 | 93 442 | 38 502 | 150 142 | 111 640 | - | - | - | -42 389 | 61 634 | 90 827 | 67 694 | 88 508 | 20 813 |
| **19** | -9 024 | 86 224 | 95 248 | 25 115 | 128 604 | 103 488 | 6 917 | 6 917 | - | -17 164 | 44 405 | 61 569 | 35 362 | 77 282 | 41 920 |
| **20** | 15 979 | 105 132 | 89 153 | 84 388 | 191 833 | 107 445 | -4 551 | 2 791 | 7 342 | 10 028 | 68 379 | 58 351 | 78 910 | 120 663 | 41 752 |
| **21** | -2 057 | 101 603 | 103 661 | 63 256 | 173 011 | 109 755 | -2 366 | 3 080 | 5 446 | -23 499 | 52 730 | 76 229 | 91 770 | 117 202 | 25 431 |
| **22** | -21 819 | 82 859 | 104 678 | 101 161 | 183 511 | 82 350 | 21 348 | 21 348 | - | -12 261 | 47 162 | 59 422 | 92 073 | 115 001 | 22 927 |
| **22** *E-M* | -12 526 | 30 475 | 43 001 | 39 671 | 89 542 | 49 871 | 14 414 | 14 414 | - | -5 804 | 21 140 | 26 944 | 31 061 | 53 988 | 22 927 |
| **23** *E-M* | 17 953 | 38 989 | 21 036 | 21 085 | 93 665 | 72 581 | -21 348 | 1 062 | 22 410 | -7 414 | 21 090 | 28 504 | 49 847 | 71 514 | 21 667 |
| **22** *Mar* | -6 028 | 2 923 | 8 951 | 16 578 | 17 883 | 1 305 | 5 073 | 5 073 | - | 3 598 | 4 903 | 1 305 | 7 907 | 7 907 | - |
| *Abr* | -5 765 | 2 929 | 8 694 | -4 954 | 15 946 | 20 900 | 4 778 | 4 778 | - | -18 519 | 2 381 | 20 900 | 8 787 | 8 787 | - |
| *May* | -5 517 | 3 274 | 8 791 | 15 647 | 15 647 | - | 4 564 | 4 564 | - | 4 092 | 4 092 | - | 6 991 | 6 991 | - |
| *Jun* | -2 106 | 6 019 | 8 125 | 19 588 | 19 877 | 289 | 1 666 | 1 666 | - | 2 373 | 2 662 | 289 | 15 549 | 15 549 | - |
| *Jul* | -1 033 | 6 515 | 7 548 | 13 182 | 13 182 | - | 1 479 | 1 479 | - | 3 224 | 3 224 | - | 8 480 | 8 480 | - |
| *Ago* | -1 508 | 6 103 | 7 611 | 7 144 | 7 236 | 91 | 1 338 | 1 338 | - | -91 | - | 91 | 5 898 | 5 898 | - |
| *Sep* | -1 015 | 6 093 | 7 108 | 15 986 | 16 218 | 233 | 799 | 799 | - | 3 867 | 4 100 | 233 | 11 320 | 11 320 | - |
| *Oct* | -1 776 | 5 501 | 7 277 | -5 941 | 12 735 | 18 677 | 781 | 781 | - | -16 578 | 2 098 | 18 677 | 9 856 | 9 856 | - |
| *Nov* | -898 | 6 485 | 7 383 | 9 288 | 9 638 | 350 | 733 | 733 | - | 2 792 | 3 142 | 350 | 5 762 | 5 762 | - |
| *Dic* | -957 | 15 669 | 16 626 | 2 243 | 15 082 | 12 839 | 139 | 139 | - | -2 043 | 10 796 | 12 839 | 4 148 | 4 148 | - |
| **23** *Ene* | -559 | 7 683 | 8 242 | -8 841 | 12 825 | 21 667 | 553 | 553 | - | 2 864 | 2 864 | - | -12 258 | 9 408 | 21 667 |
| *Feb* | -2 218 | 10 575 | 12 793 | 31 688 | 36 859 | 5 170 | 509 | 509 | - | 2 131 | 7 302 | 5 170 | 29 048 | 29 048 | - |
| *Mar* | 7 087 | 7 087 | - | 6 148 | 15 324 | 9 176 | -7 676 | - | 7 676 | 1 077 | 2 577 | 1 500 | 12 747 | 12 747 | - |
| *Abr* | 6 848 | 6 848 | - | -15 098 | 14 290 | 29 388 | -7 590 | - | 7 590 | -19 291 | 2 506 | 21 797 | 11 784 | 11 784 | - |
| *May* | 6 795 | 6 795 | - | 7 188 | 14 368 | 7 180 | -7 144 | - | 7 144 | 5 805 | 5 841 | 36 | 8 526 | 8 526 | - |

Nota: Las emisiones en euros incluyen históricamente todas las emisiones denominadas en euros o cualquiera de sus denominaciones nacionales.

(a) De acuerdo con el SEC2010 (Reglamento UE 549/2013) y el Manual de Estadísticas de Valores (BIS-BCE-FMI, 2015), incluye Letras del Tesoro cuyo vencimiento original es superior a un año

(b) Incluye deuda desgravable emitida desde 1977 y amortizada en 1991.

(c) Incluye deuda emitida antes de 1977 y deuda perpetua amortizadas o canjeadas en 1998.

## 21. MERCADO PRIMARIO DE VALORES
### C) Administraciones Públicas

### 21.16 Valores distintos de acciones, excepto derivados financieros Administración central Tipos de interés a la emisión: subastas

*Porcentajes*

| | A largo plazo | | | | | | | | | | A corto plazo | | | | | |
|---|---|---|---|---|---|---|---|---|---|---|---|---|---|---|---|---|
| | Bonos a 3 años | | Bonos a 5 años | | Obligaciones a 10 años | | Obligaciones a 15 años | | Obligaciones a 30 años | | Letras del Tesoro a 6 meses | | Letras del Tesoro a 1 año | | Letras del Tesoro a 18 meses | |
| | Tipo medio ponderado 1 | Tipo marginal 2 | Tipo medio ponderado 3 | Tipo marginal 4 | Tipo medio ponderado 5 | Tipo marginal 6 | Tipo medio ponderado 7 | Tipo marginal 8 | Tipo medio ponderado 9 | Tipo marginal 10 | Tipo medio ponderado 11 | Tipo marginal 12 | Tipo medio ponderado 13 | Tipo marginal 14 | Tipo medio ponderado 15 | Tipo marginal 16 |
| **17** | -0,06 | -0,05 | 0,37 | 0,39 | 1,57 | 1,58 | 2,14 | 2,15 | 2,89 | 2,90 | -0,40 | -0,39 | -0,34 | -0,34 | - | - |
| **18** | -0,05 | -0,04 | 0,39 | 0,40 | 1,44 | 1,46 | 1,94 | 1,95 | 2,54 | 2,55 | -0,44 | -0,44 | -0,37 | -0,36 | - | - |
| **19** | -0,15 | -0,14 | -0,09 | -0,08 | 0,69 | 0,70 | 1,00 | 1,01 | 1,54 | 1,55 | -0,45 | -0,44 | -0,41 | -0,40 | - | - |
| **20** | -0,19 | -0,13 | -0,13 | -0,11 | 0,42 | 0,43 | 0,92 | 0,93 | 1,31 | 1,32 | -0,45 | -0,44 | -0,40 | -0,40 | - | - |
| **21** | -0,45 | -0,44 | -0,26 | -0,25 | 0,39 | 0,40 | 0,74 | 0,75 | 1,24 | 1,25 | -0,59 | -0,58 | -0,55 | -0,55 | - | - |
| **22** | 1,31 | 1,32 | 1,52 | 1,54 | 2,17 | 2,18 | 2,48 | 2,49 | 3,26 | 3,28 | 0,37 | 0,39 | 0,73 | 0,73 | - | - |
| **21** *Dic* | - | - | - | - | 0,39 | 0,40 | - | - | - | - | -0,69 | -0,66 | -0,62 | -0,60 | - | - |
| **22** *Ene* | - | - | - | - | - | - | 1,04 | 1,05 | - | - | -0,57 | -0,57 | -0,53 | -0,52 | - | - |
| *Feb* | -0,00 | 0,01 | 0,58 | 0,60 | 1,23 | 1,25 | - | - | - | - | -0,47 | -0,46 | -0,34 | -0,33 | - | - |
| *Mar* | 0,34 | 0,35 | - | - | 1,31 | 1,31 | - | - | - | - | -0,57 | -0,56 | -0,48 | -0,47 | - | - |
| *Abr* | 0,85 | 0,86 | - | - | 1,60 | 1,61 | - | - | - | - | -0,55 | -0,54 | -0,29 | -0,28 | - | - |
| *May* | 1,03 | 1,04 | 1,39 | 1,41 | 2,05 | 2,07 | - | - | - | - | -0,35 | -0,31 | 0,10 | 0,08 | - | - |
| *Jun* | - | - | 2,35 | 2,37 | - | - | 3,26 | 3,27 | - | - | -0,08 | -0,06 | 0,48 | 0,48 | - | - |
| *Jul* | 1,42 | 1,44 | 1,75 | 1,78 | 2,45 | 2,47 | - | - | 3,19 | 3,22 | 0,12 | 0,13 | 0,69 | 0,69 | - | - |
| *Ago* | - | - | - | - | 1,98 | 1,99 | - | - | - | - | 0,45 | 0,47 | 0,78 | 0,78 | - | - |
| *Sep* | 1,81 | 1,82 | - | - | 2,81 | 2,82 | - | - | 3,33 | 3,35 | 0,87 | 0,88 | 1,41 | 1,41 | - | - |
| *Oct* | 2,66 | 2,68 | - | - | 3,23 | 3,24 | - | - | - | - | 1,55 | 1,56 | 1,96 | 1,96 | - | - |
| *Nov* | 2,35 | 2,36 | - | - | 2,90 | 2,91 | - | - | - | - | 2,00 | 2,04 | 2,54 | 2,54 | - | - |
| *Dic* | - | - | - | - | - | - | 3,13 | 3,15 | - | - | 2,04 | 2,09 | 2,45 | 2,45 | - | - |
| **23** *Ene* | 2,81 | 2,82 | 2,62 | 2,63 | - | - | 3,13 | 3,15 | 3,43 | 3,44 | 2,58 | 2,60 | 2,98 | 2,98 | - | - |
| *Feb* | 2,92 | 2,93 | - | - | 3,40 | 3,41 | - | - | - | - | 2,68 | 2,69 | 2,81 | 2,81 | - | - |
| *Mar* | 3,43 | 3,44 | - | - | 3,36 | 3,38 | - | - | 3,81 | 3,82 | 3,11 | 3,16 | 3,30 | 3,34 | - | - |
| *Abr* | 3,00 | 3,02 | - | - | 3,51 | 3,52 | - | - | - | - | 2,99 | 3,01 | 3,13 | 3,17 | - | - |
| *May* | 2,94 | 2,95 | - | - | - | - | - | - | - | - | 3,13 | 3,14 | 3,22 | 3,25 | - | - |

## 21. MERCADO PRIMARIO DE VALORES
### C) Administraciones Públicas

### 21.17 Valores distintos de acciones, excepto derivados financieros Comunidades autónomas y Corporaciones locales Detalle por instrumentos. Emisiones netas

*Valores nominales* — *Millones de euros*

| | Comunidades autónomas | | | | | | | Corporaciones locales | | | | |
|---|---|---|---|---|---|---|---|---|---|---|---|---|
| | Total | A corto plazo | | | A largo plazo | | | Total | A corto plazo | A largo plazo | | |
| | | Total | En euros | En monedas distintas del euro | Total | En euros | En monedas distintas del euro | | | Total | En euros | En monedas distintas del euro |
| | 1 | 2 | 3 | 4 | 5 | 6 | 7 | 8 | 9 | 10 | 11 | 12 |
| **17** | 106 | 0 | 0 | - | 106 | 265 | -159 | -165 | - | -165 | -165 | - |
| **18** | -3 621 | -53 | -53 | - | -3 568 | -3 393 | -175 | -134 | - | -134 | -134 | - |
| **19** | 1 698 | 208 | 208 | - | 1 490 | 1 490 | - | -53 | - | -53 | -53 | - |
| **20** | -2 760 | -138 | -138 | - | -2 622 | -2 622 | - | - | - | - | - | - |
| **21** | 3 905 | -50 | -50 | - | 3 956 | 3 956 | - | -200 | - | -200 | -200 | - |
| **22** | -832 | -153 | -153 | - | -679 | -679 | - | -221 | - | -221 | -221 | - |
| **22** *E-M* | 35 | -36 | -36 | - | 72 | 72 | - | - | - | - | - | - |
| **23** *E-M* | 2 140 | 110 | 110 | - | 2 031 | 2 031 | - | - | - | - | - | - |
| **22** *Mar* | 128 | -30 | -30 | - | 158 | 158 | - | - | - | - | - | - |
| *Abr* | 572 | -14 | -14 | - | 586 | 586 | - | - | - | - | - | - |
| *May* | -505 | -5 | -5 | - | -500 | -500 | - | - | - | - | - | - |
| *Jun* | 317 | -40 | -40 | - | 357 | 357 | - | - | - | - | - | - |
| *Jul* | -79 | 14 | 14 | - | -93 | -93 | - | - | - | - | - | - |
| *Ago* | -14 | -14 | -14 | - | - | - | - | - | - | - | - | - |
| *Sep* | -446 | - | - | - | -446 | -446 | - | - | - | - | - | - |
| *Oct* | 101 | -15 | -15 | - | 115 | 115 | - | -200 | - | -200 | -200 | - |
| *Nov* | -372 | -62 | -62 | - | -310 | -310 | - | -21 | - | -21 | -21 | - |
| *Dic* | -373 | - | - | - | -373 | -373 | - | - | - | - | - | - |
| **23** *Ene* | -19 | -19 | -19 | - | - | - | - | - | - | - | - | - |
| *Feb* | 1 657 | -5 | -5 | - | 1 663 | 1 663 | - | - | - | - | - | - |
| *Mar* | 1 073 | 77 | 77 | - | 996 | 996 | - | - | - | - | - | - |
| *Abr* | -377 | 123 | 123 | - | -500 | -500 | - | - | - | - | - | - |
| *May* | -194 | -66 | -66 | - | -128 | -128 | - | - | - | - | - | - |

Nota: Las emisiones en euros incluyen históricamente todas las emisiones denominadas en euros o cualquiera de sus denominaciones nacionales.

## 21. MERCADO PRIMARIO DE VALORES
### C) Administraciones Públicas

### 21.18 Valores distintos de acciones, excepto derivados financieros Comunidades autónomas y Corporaciones locales Detalle por instrumentos. Saldos vivos

*Valores nominales* — *Millones de euros*

| | Comunidades autónomas | | | | | | | Corporaciones locales | | | | |
|---|---|---|---|---|---|---|---|---|---|---|---|---|
| | Total | A corto plazo | | | A largo plazo | | | Total | A corto plazo | A largo plazo | | |
| | | Total | En euros | En monedas distintas del euro | Total | En euros | En monedas distintas del euro | | | Total | En euros | En monedas distintas del euro |
| | 1 | 2 | 3 | 4 | 5 | 6 | 7 | 8 | 9 | 10 | 11 | 12 |
| **17** | 46 785 | 351 | 351 | - | 46 434 | 45 976 | 459 | 993 | - | 993 | 993 | - |
| **18** | 43 189 | 244 | 244 | - | 42 945 | 42 636 | 309 | 859 | - | 859 | 859 | - |
| **19** | 44 895 | 453 | 453 | - | 44 442 | 44 126 | 317 | 806 | - | 806 | 806 | - |
| **20** | 42 115 | 315 | 315 | - | 41 801 | 41 503 | 297 | 806 | - | 806 | 806 | - |
| **21** | 46 030 | 265 | 265 | - | 45 765 | 45 459 | 306 | 606 | - | 606 | 606 | - |
| **22** | 45 198 | 112 | 112 | - | 45 086 | 44 780 | 306 | 385 | - | 385 | 385 | - |
| **21** *Dic* | 46 030 | 265 | 265 | - | 45 765 | 45 459 | 306 | 606 | - | 606 | 606 | - |
| **22** *Ene* | 46 020 | 243 | 243 | - | 45 777 | 45 467 | 310 | 606 | - | 606 | 606 | - |
| *Feb* | 45 873 | 278 | 278 | - | 45 595 | 45 286 | 309 | 606 | - | 606 | 606 | - |
| *Mar* | 45 997 | 248 | 248 | - | 45 749 | 45 444 | 304 | 606 | - | 606 | 606 | - |
| *Abr* | 46 576 | 233 | 233 | - | 46 342 | 46 031 | 312 | 606 | - | 606 | 606 | - |
| *May* | 46 068 | 229 | 229 | - | 45 839 | 45 531 | 308 | 606 | - | 606 | 606 | - |
| *Jun* | 46 386 | 189 | 189 | - | 46 197 | 45 887 | 310 | 606 | - | 606 | 606 | - |
| *Jul* | 46 315 | 203 | 203 | - | 46 113 | 45 794 | 318 | 606 | - | 606 | 606 | - |
| *Ago* | 46 303 | 189 | 189 | - | 46 114 | 45 794 | 320 | 606 | - | 606 | 606 | - |
| *Sep* | 45 859 | 189 | 189 | - | 45 670 | 45 348 | 323 | 606 | - | 606 | 606 | - |
| *Oct* | 45 951 | 174 | 174 | - | 45 777 | 45 463 | 314 | 406 | - | 406 | 406 | - |
| *Nov* | 45 573 | 112 | 112 | - | 45 461 | 45 153 | 308 | 385 | - | 385 | 385 | - |
| *Dic* | 45 198 | 112 | 112 | - | 45 086 | 44 780 | 306 | 385 | - | 385 | 385 | - |
| **23** *Ene* | 45 176 | 93 | 93 | - | 45 083 | 44 780 | 303 | 385 | - | 385 | 385 | - |
| *Feb* | 46 833 | 88 | 88 | - | 46 746 | 46 443 | 303 | 385 | - | 385 | 385 | - |
| *Mar* | 47 903 | 165 | 165 | - | 47 737 | 47 438 | 299 | 385 | - | 385 | 385 | - |
| *Abr* | 47 520 | 288 | 288 | - | 47 232 | 46 938 | 294 | 385 | - | 385 | 385 | - |
| *May* | 47 331 | 222 | 222 | - | 47 109 | 46 810 | 299 | 385 | - | 385 | 385 | - |

Nota: Las emisiones en euros incluyen históricamente todas las emisiones denominadas en euros o cualquiera de sus denominaciones nacionales.
Véanse las notas de los cuadros 13.7 y 14.7 en que se explica cómo se relacionan los datos de la deuda en valores distintos de acciones de las comunidades autónomas y corporaciones locales elaborada según la metodología del Protocolo de Déficit Excesivo y los datos de este cuadro.

## 21. MERCADO PRIMARIO DE VALORES
### C) Administraciones Públicas

### 21.19 Valores distintos de acciones emitidos en euros, excepto derivados financieros. Comunidades autónomas y Corporaciones locales Emisiones netas, emisiones brutas y amortizaciones

*Valores nominales* — *Millones de euros*

| | Comunidades autónomas | | | | | | Corporaciones locales | | | |
|---|---|---|---|---|---|---|---|---|---|---|
| | A corto plazo | | | A largo plazo | | | A corto plazo | A largo plazo | | |
| | Emisiones netas | Emisiones brutas | Amortizaciones | Emisiones netas | Emisiones brutas | Amortizaciones | Emisiones netas | Emisiones netas | Emisiones brutas | Amortizaciones |
| | 1 | 2 | 3 | 4 | 5 | 6 | 7 | 8 | 9 | 10 |
| **17** | 0 | 532 | 531 | 265 | 4 774 | 4 509 | - | -165 | 56 | 221 |
| **18** | -53 | 452 | 505 | -3 393 | 3 266 | 6 659 | - | -134 | - | 134 |
| **19** | 208 | 541 | 333 | 1 490 | 6 304 | 4 814 | - | -53 | - | 53 |
| **20** | -138 | 878 | 1 016 | -2 622 | 5 516 | 8 138 | - | - | - | - |
| **21** | -50 | 501 | 551 | 3 956 | 7 267 | 3 311 | - | -200 | - | 200 |
| **22** | -153 | 208 | 361 | -679 | 2 836 | 3 515 | - | -221 | - | 221 |
| **22** *E-M* | -36 | 118 | 155 | 72 | 1 778 | 1 706 | - | - | - | - |
| **23** *E-M* | 110 | 355 | 246 | 2 031 | 2 800 | 770 | - | - | - | - |
| **22** *Mar* | -30 | - | 30 | 158 | 158 | - | - | - | - | - |
| *Abr* | -14 | 24 | 38 | 586 | 1 612 | 1 026 | - | - | - | - |
| *May* | -5 | 33 | 38 | -500 | - | 500 | - | - | - | - |
| *Jun* | -40 | - | 40 | 357 | 531 | 175 | - | - | - | - |
| *Jul* | 14 | 51 | 37 | -93 | 7 | 100 | - | - | - | - |
| *Ago* | -14 | 26 | 40 | - | - | - | - | - | - | - |
| *Sep* | - | - | - | -446 | 12 | 459 | - | - | - | - |
| *Oct* | -15 | 10 | 25 | 115 | 500 | 385 | - | -200 | - | 200 |
| *Nov* | -62 | 2 | 64 | -310 | - | 310 | - | -21 | - | 21 |
| *Dic* | - | - | - | -373 | 8 | 381 | - | - | - | - |
| **23** *Ene* | -19 | 29 | 48 | - | - | - | - | - | - | - |
| *Feb* | -5 | 19 | 24 | 1 663 | 1 700 | 37 | - | - | - | - |
| *Mar* | 77 | 77 | - | 996 | 1 100 | 104 | - | - | - | - |
| *Abr* | 123 | 185 | 62 | -500 | - | 500 | - | - | - | - |
| *May* | -66 | 45 | 112 | -128 | - | 128 | - | - | - | - |

Nota: Las emisiones en euros incluyen históricamente todas las emisiones denominadas en euros o cualquiera de sus denominaciones nacionales.

## 21. MERCADO PRIMARIO DE VALORES
### D) Sociedades no financieras

### 21.20 Valores distintos de acciones, excepto derivados financieros Detalle por instrumentos Emisiones netas y saldos vivos

*Valores nominales* — *Millones de euros*

| | Emisiones netas | | | | | | | | | Saldos vivos | | | |
|---|---|---|---|---|---|---|---|---|---|---|---|---|---|
| | Total | A corto plazo | | | A largo plazo | | | | | Total | En euros | | En monedas distintas del euro |
| | | Total | Emisiones brutas | Amortizaciones | Total | En euros | | | En monedas distintas del euro | | A corto plazo | A largo plazo | |
| | | | | | | Total | Emisiones brutas | Amortizaciones | | | | | |
| | 1 | 2 | 3 | 4 | 5 | 6 | 7 | 8 | 9 | 10 | 11 | 12 | 13 |
| **17** | 9 851 | 395 | 6 439 | 6 044 | 9 456 | 6 406 | 17 923 | 11 517 | 3 050 | 93 644 | 2 080 | 74 866 | 16 698 |
| **18** | 5 704 | 1 831 | 15 283 | 13 451 | 3 872 | 3 739 | 12 018 | 8 280 | 134 | 102 728 | 3 912 | 81 354 | 17 463 |
| **19** | 14 382 | 3 283 | 31 171 | 27 889 | 11 099 | 9 976 | 18 488 | 8 512 | 1 123 | 117 421 | 7 099 | 91 858 | 18 464 |
| **20** | 10 894 | -108 | 36 365 | 36 472 | 11 002 | 12 815 | 23 663 | 10 848 | -1 813 | 127 113 | 6 943 | 104 673 | 15 497 |
| **21** | 13 538 | 1 675 | 34 547 | 32 872 | 11 862 | 11 819 | 23 657 | 11 838 | 44 | 141 847 | 8 672 | 116 491 | 16 684 |
| **22** | -5 880 | 670 | 54 087 | 53 416 | -6 550 | -4 859 | 9 828 | 14 687 | -1 691 | 135 066 | 9 366 | 110 115 | 15 585 |
| **21** *Dic* | -1 813 | -1 392 | 1 853 | 3 244 | -422 | -348 | 960 | 1 309 | -73 | 141 847 | 8 672 | 116 491 | 16 684 |
| **22** *Ene* | 1 906 | 1 154 | 3 804 | 2 650 | 752 | 752 | 2 048 | 1 296 | - | 143 519 | 9 825 | 116 776 | 16 918 |
| *Feb* | -196 | 170 | 2 852 | 2 681 | -367 | -405 | 121 | 526 | 39 | 143 262 | 9 993 | 116 371 | 16 899 |
| *Mar* | -87 | 406 | 3 845 | 3 438 | -493 | 114 | 1 235 | 1 122 | -607 | 142 198 | 10 398 | 115 434 | 16 366 |
| *Abr* | -2 256 | -12 | 4 025 | 4 037 | -2 244 | -2 244 | 1 703 | 3 947 | - | 140 619 | 10 386 | 113 190 | 17 043 |
| *May* | -1 186 | -1 049 | 4 085 | 5 133 | -137 | -137 | 1 629 | 1 766 | - | 139 169 | 9 335 | 113 053 | 16 781 |
| *Jun* | -1 257 | -539 | 3 594 | 4 132 | -718 | -718 | 230 | 948 | - | 138 295 | 8 803 | 112 335 | 17 156 |
| *Jul* | -230 | 893 | 7 400 | 6 506 | -1 123 | -885 | 117 | 1 002 | -238 | 138 403 | 9 698 | 111 450 | 17 255 |
| *Ago* | 319 | 324 | 3 980 | 3 655 | -5 | -5 | 94 | 99 | - | 138 910 | 10 028 | 111 445 | 17 436 |
| *Sep* | -1 846 | 171 | 6 834 | 6 662 | -2 017 | -2 017 | 54 | 2 071 | - | 137 342 | 10 201 | 109 428 | 17 714 |
| *Oct* | -1 282 | -1 135 | 5 105 | 6 240 | -147 | -147 | 510 | 657 | - | 135 871 | 9 076 | 109 281 | 17 514 |
| *Nov* | 1 508 | 1 044 | 5 176 | 4 133 | 464 | 464 | 1 576 | 1 112 | - | 136 765 | 10 119 | 109 745 | 16 901 |
| *Dic* | -1 274 | -759 | 3 388 | 4 147 | -515 | 370 | 511 | 141 | -885 | 135 066 | 9 366 | 110 115 | 15 585 |
| **23** *Ene* | -817 | 31 | 4 155 | 4 123 | -849 | -849 | 1 097 | 1 945 | - | 134 051 | 9 397 | 109 266 | 15 388 |
| *Feb* | -749 | -405 | 3 994 | 4 399 | -344 | -344 | 1 330 | 1 675 | - | 133 561 | 8 992 | 108 922 | 15 647 |
| *Mar* | -1 084 | 35 | 3 666 | 3 631 | -1 119 | -1 056 | 559 | 1 616 | -63 | 132 164 | 9 029 | 107 866 | 15 270 |
| *Abr* | -190 | -710 | 2 870 | 3 580 | 520 | 520 | 1 041 | 521 | - | 131 846 | 8 318 | 108 386 | 15 142 |
| *May* | -3 886 | -2 859 | 2 739 | 5 598 | -1 027 | -1 027 | 60 | 1 088 | - | 128 345 | 5 459 | 107 358 | 15 528 |

Nota: Las emisiones en euros incluyen históricamente todas las emisiones denominadas en euros o cualquiera de sus denominaciones nacionales.

## 21. MERCADO PRIMARIO DE VALORES
### E) Resto del mundo

### 21.21 Valores distintos de acciones, excepto derivados financieros
**Detalle por sectores**
**Emisiones netas, emisiones brutas, amortizaciones y saldos vivos**

*Millones de euros*

| | | Filiales de empresas españolas residentes en el resto del mundo | | | | | | | | No residentes Emisiones en España | | | |
|---|---|---|---|---|---|---|---|---|---|---|---|---|---|
| | | Filiales de Instituciones financieras | | | | Filiales de sociedades no financieras | | | | | | | |
| | | Emisiones netas | Emisiones brutas | Amortiza-ciones | Saldos vivos | Emisiones netas | Emisiones brutas | Amortiza-ciones | Saldos vivos | Emisiones netas | Emisiones brutas | Amortiza-ciones | Saldos vivos |
| | | 1 | 2 | 3 | 4 | 5 | 6 | 7 | 8 | 9 | 10 | 11 | 12 |
| **17** | P | 10 167 | 21 391 | 11 224 | 60 561 | 7 715 | 47 585 | 39 871 | 68 708 | - | - | - | 574 |
| **18** | P | 28 519 | 43 549 | 15 031 | 90 674 | -1 953 | 49 051 | 51 004 | 66 939 | -42 | 30 | 72 | 532 |
| **19** | P | 13 333 | 57 449 | 44 116 | 104 878 | 1 889 | 34 893 | 33 004 | 69 098 | -103 | 90 | 193 | 1 038 |
| **20** | P | 2 348 | 42 120 | 39 772 | 100 612 | 6 813 | 28 928 | 22 115 | 74 121 | 1 170 | 1 324 | 155 | 2 208 |
| **21** | P | -3 194 | 40 597 | 43 791 | 103 324 | 1 833 | 29 036 | 27 203 | 76 304 | -509 | 78 | 588 | 1 698 |
| **22** | P | 10 647 | 58 750 | 48 103 | 117 653 | -8 571 | 24 093 | 32 664 | 71 616 | 495 | 674 | 180 | 2 193 |
| **21** *Dic* | P | -1 325 | 2 232 | 3 557 | 103 324 | -476 | 689 | 1 165 | 76 304 | -80 | 18 | 98 | 1 698 |
| **22** *Ene* | P | 1 647 | 4 487 | 2 840 | 107 044 | 1 014 | 3 192 | 2 178 | 80 383 | 1 | 9 | 9 | 1 699 |
| *Feb* | P | 1 048 | 3 640 | 2 592 | 107 792 | -580 | 2 291 | 2 871 | 79 828 | 12 | 17 | 4 | 1 711 |
| *Mar* | P | 1 216 | 6 935 | 5 719 | 109 388 | -697 | 1 920 | 2 617 | 79 380 | 0 | 13 | 13 | 1 712 |
| *Abr* | P | 3 746 | 6 137 | 2 391 | 116 569 | -736 | 2 492 | 3 227 | 79 296 | 23 | 27 | 4 | 1 734 |
| *May* | P | 972 | 5 511 | 4 539 | 116 130 | -1 032 | 1 241 | 2 273 | 78 118 | -9 | 5 | 14 | 1 726 |
| *Jun* | P | 596 | 3 748 | 3 152 | 118 647 | -797 | 1 794 | 2 591 | 77 578 | 1 | 26 | 25 | 1 727 |
| *Jul* | P | 1 125 | 4 378 | 3 252 | 121 616 | -606 | 2 104 | 2 710 | 77 225 | -17 | 16 | 33 | 1 710 |
| *Ago* | P | 1 783 | 5 910 | 4 127 | 124 226 | -303 | 1 024 | 1 326 | 77 187 | 5 | 15 | 10 | 1 715 |
| *Sep* | P | -1 509 | 2 784 | 4 293 | 124 039 | -359 | 2 818 | 3 177 | 77 098 | 2 | 19 | 17 | 1 718 |
| *Oct* | P | -1 448 | 3 284 | 4 732 | 121 803 | -1 997 | 2 264 | 4 260 | 74 907 | 238 | 240 | 3 | 1 955 |
| *Nov* | P | 199 | 8 168 | 7 969 | 118 805 | -2 704 | 1 701 | 4 405 | 71 691 | 234 | 255 | 21 | 2 189 |
| *Dic* | P | 1 271 | 3 768 | 2 497 | 117 653 | 227 | 1 253 | 1 027 | 71 616 | 4 | 31 | 27 | 2 193 |
| **23** *Ene* | P | -1 904 | 7 394 | 9 298 | 114 802 | -1 866 | 1 876 | 3 741 | 69 604 | 217 | 238 | 21 | 2 410 |
| *Feb* | P | 106 | 4 534 | 4 428 | 116 294 | -639 | 2 344 | 2 983 | 69 168 | -16 | 3 | 19 | 2 394 |
| *Mar* | P | 355 | 3 708 | 3 354 | 115 062 | -195 | 1 901 | 2 096 | 68 742 | 11 | 23 | 12 | 2 404 |
| *Abr* | P | 163 | 2 649 | 2 486 | 114 594 | -1 094 | 847 | 1 941 | 67 552 | -14 | 15 | 29 | 2 390 |
| *May* | P | -3 228 | 1 002 | 4 231 | 113 527 | -687 | 1 968 | 2 655 | 67 145 | -10 | 23 | 33 | 2 381 |

## 21. MERCADO PRIMARIO DE VALORES
### F) Zona del euro

### 21.22 Valores distintos de acciones, excepto derivados financieros
**Detalle por sectores y subsectores. Emisiones netas**

*Fuente: BCE*

*Millones de euros*

| | En euros | | | | | | | | En monedas distintas del euro | |
|---|---|---|---|---|---|---|---|---|---|---|
| | Total | Instituciones financieras | | | Administraciones públicas | | | Sociedades no financieras | Total | del cual |
| | | Total | Monetarias | No monetarias | Total | Administración central | Otras administraciones públicas | | | Administración central |
| | 1 | 2 | 3 | 4 | 5 | 6 | 7 | 8 | 9 | 10 |
| **16** | 13 438 | -201 957 | -171 559 | -30 398 | 146 441 | 156 334 | -9 893 | 68 954 | 39 231 | -3 350 |
| **17** | 168 926 | -78 288 | -44 208 | -34 080 | 161 750 | 163 118 | -1 368 | 85 465 | 50 193 | -2 624 |
| **18** | 380 040 | 172 586 | 80 187 | 92 399 | 163 216 | 160 612 | 2 604 | 44 238 | -58 023 | -19 482 |
| **19** | 468 198 | 248 623 | 111 057 | 137 566 | 138 838 | 124 079 | 14 760 | 80 737 | 63 888 | -12 516 |
| **20** | 1 335 883 | 243 959 | 113 590 | 130 369 | 922 559 | 799 268 | 123 290 | 169 365 | -24 728 | 25 146 |
| **21** | 933 107 | 270 840 | 80 078 | 190 762 | 580 758 | 543 957 | 36 801 | 81 508 | 7 806 | -28 559 |
| **21** *E-A* | 430 383 | 69 198 | 28 065 | 41 133 | 333 322 | 305 932 | 27 390 | 27 864 | 63 678 | -14 581 |
| **22** *E-A* | 317 358 | 132 452 | 70 222 | 62 230 | 159 462 | 138 822 | 20 640 | 25 444 | -1 823 | -10 037 |
| **21** *Feb* | 145 120 | 20 310 | -12 281 | 32 590 | 115 142 | 107 814 | 7 328 | 9 669 | 6 481 | -7 745 |
| *Mar* | 127 342 | 29 485 | 29 972 | -487 | 92 486 | 83 760 | 8 725 | 5 371 | 39 245 | 670 |
| *Abr* | 53 851 | 26 507 | 16 833 | 9 673 | 23 317 | 25 198 | -1 881 | 4 028 | -19 040 | -7 602 |
| *May* | 95 337 | 21 450 | -7 772 | 29 223 | 64 370 | 58 532 | 5 838 | 9 517 | -14 338 | -1 655 |
| *Jun* | 116 966 | 29 491 | 12 786 | 16 706 | 85 161 | 78 049 | 7 112 | 2 314 | 9 076 | 1 135 |
| *Jul* | 89 042 | 26 204 | 15 223 | 10 981 | 46 533 | 40 773 | 5 760 | 16 305 | 6 591 | -4 408 |
| *Ago* | 36 441 | 8 799 | 10 555 | -1 756 | 30 627 | 33 139 | -2 512 | -2 985 | -17 095 | -3 652 |
| *Sep* | 64 175 | 25 883 | 13 017 | 12 866 | 25 068 | 17 677 | 7 390 | 13 224 | 33 745 | 3 691 |
| *Oct* | 47 662 | 44 495 | 8 659 | 35 835 | -9 633 | -3 498 | -6 135 | 12 800 | -12 704 | -13 628 |
| *Nov* | 100 567 | 48 469 | 22 758 | 25 711 | 35 896 | 33 035 | 2 861 | 16 202 | 6 561 | 3 750 |
| *Dic* | -47 467 | -3 149 | -23 211 | 20 062 | -30 584 | -19 681 | -10 904 | -13 734 | -67 710 | 789 |
| **22** *Ene* | 87 774 | 11 857 | 16 087 | -4 231 | 65 655 | 57 498 | 8 157 | 10 262 | 23 576 | -8 675 |
| *Feb* | 123 069 | 39 353 | 27 164 | 12 189 | 86 279 | 81 517 | 4 762 | -2 564 | -22 193 | -794 |
| *Mar* | 137 896 | 60 200 | 31 567 | 28 633 | 58 885 | 51 622 | 7 264 | 18 811 | 29 404 | 5 235 |
| *Abr* | -31 380 | 21 042 | -4 596 | 25 638 | -51 358 | -51 814 | 457 | -1 064 | -32 610 | -5 803 |

Nota: Las emisiones en euros incluyen históricamente todas las emisiones denominadas en euros o cualquiera de sus denominaciones nacionales.
Las emisiones en dracmas griegas se incorporan a la categoría de 'emisiones en euros' a partir de enero de 2001.
Los importes correspondientes a España incluidos en el agregado zona del euro figuran en las columnas 1 a 9 del cuadro 21.1.

## 21. MERCADO PRIMARIO DE VALORES
### F) Zona del euro

## 21.23 Valores distintos de acciones, excepto derivados financieros
### Detalle por sectores y subsectores. Saldos vivos

*Fuente: BCE*

*Millones de euros*

| | En euros | | | | | | | | En monedas distintas del euro | |
|---|---|---|---|---|---|---|---|---|---|---|
| | Total | Instituciones financieras | | | Administraciones públicas | | | Sociedades no financieras | Total | del cual |
| | | Total | Monetarias | No monetarias | Total | Administración central | Otras administraciones públicas | | | Administración central |
| | 1 | 2 | 3 | 4 | 5 | 6 | 7 | 8 | 9 | 10 |
| **16** | 13 983 013 | 5 398 171 | 3 088 624 | 2 309 547 | 7 613 295 | 7 014 682 | 598 613 | 971 547 | 2 630 528 | 136 228 |
| **17** | 14 137 152 | 5 287 724 | 3 041 154 | 2 246 570 | 7 775 820 | 7 177 768 | 598 052 | 1 073 608 | 2 455 748 | 125 844 |
| **18** | 14 525 839 | 5 483 830 | 3 125 987 | 2 357 842 | 7 937 784 | 7 336 465 | 601 320 | 1 104 225 | 2 441 070 | 108 327 |
| **19** | 15 034 086 | 5 780 571 | 3 238 910 | 2 541 661 | 8 078 287 | 7 461 351 | 616 936 | 1 175 228 | 2 558 854 | 96 958 |
| **20** | 16 353 006 | 5 716 295 | 3 339 746 | 2 376 549 | 9 308 474 | 8 568 327 | 740 147 | 1 328 237 | 2 410 861 | 114 306 |
| **21** | 17 320 042 | 5 973 431 | 3 427 074 | 2 546 357 | 9 943 174 | 9 166 142 | 777 032 | 1 403 437 | 2 644 455 | 93 197 |
| **20** *Nov* | 16 435 751 | 5 740 280 | 3 362 851 | 2 377 429 | 9 346 972 | 8 600 252 | 746 721 | 1 348 499 | 2 456 703 | 117 570 |
| *Dic* | 16 353 006 | 5 716 295 | 3 339 746 | 2 376 549 | 9 308 474 | 8 568 327 | 740 147 | 1 328 237 | 2 410 861 | 114 306 |
| **21** *Ene* | 16 472 612 | 5 679 843 | 3 337 256 | 2 342 587 | 9 448 917 | 8 695 465 | 753 451 | 1 343 852 | 2 510 959 | 115 480 |
| *Feb* | 16 593 997 | 5 688 435 | 3 323 580 | 2 364 856 | 9 564 080 | 8 803 289 | 760 791 | 1 341 481 | 2 523 060 | 108 068 |
| *Mar* | 16 735 444 | 5 731 920 | 3 355 525 | 2 376 395 | 9 656 563 | 8 887 041 | 769 522 | 1 346 960 | 2 626 991 | 112 020 |
| *Abr* | 16 781 708 | 5 750 669 | 3 364 514 | 2 386 155 | 9 679 888 | 8 912 246 | 767 642 | 1 351 151 | 2 555 298 | 101 550 |
| *May* | 16 905 679 | 5 778 044 | 3 356 744 | 2 421 300 | 9 759 269 | 8 985 789 | 773 480 | 1 368 366 | 2 538 842 | 99 299 |
| *Jun* | 17 040 089 | 5 829 426 | 3 379 692 | 2 449 734 | 9 844 448 | 9 063 857 | 780 590 | 1 366 216 | 2 593 353 | 102 482 |
| *Jul* | 17 086 676 | 5 818 774 | 3 392 557 | 2 426 216 | 9 890 890 | 9 104 561 | 786 328 | 1 377 013 | 2 611 602 | 98 474 |
| *Ago* | 17 144 562 | 5 848 585 | 3 402 623 | 2 445 962 | 9 921 651 | 9 137 832 | 783 819 | 1 374 326 | 2 608 463 | 95 017 |
| *Sep* | 17 206 668 | 5 870 402 | 3 416 579 | 2 453 823 | 9 946 718 | 9 155 509 | 791 209 | 1 389 549 | 2 675 443 | 100 265 |
| *Oct* | 17 254 702 | 5 917 656 | 3 425 699 | 2 491 957 | 9 937 829 | 9 152 754 | 785 075 | 1 399 216 | 2 671 230 | 86 684 |
| *Nov* | 17 362 077 | 5 973 114 | 3 451 656 | 2 521 458 | 9 973 732 | 9 185 796 | 787 936 | 1 415 230 | 2 711 045 | 91 946 |
| *Dic* | 17 320 042 | 5 973 431 | 3 427 074 | 2 546 357 | 9 943 174 | 9 166 142 | 777 032 | 1 403 437 | 2 644 455 | 93 197 |
| **22** *Ene* | 17 407 703 | 5 983 935 | 3 444 867 | 2 539 067 | 10 010 131 | 9 223 747 | 786 384 | 1 413 637 | 2 713 419 | 85 704 |
| *Feb* | 17 536 183 | 6 025 631 | 3 472 164 | 2 553 467 | 10 096 414 | 9 305 268 | 791 146 | 1 414 139 | 2 695 554 | 84 119 |
| *Mar* | 17 710 425 | 6 108 452 | 3 517 263 | 2 591 189 | 10 170 395 | 9 371 985 | 798 410 | 1 431 578 | 2 733 943 | 89 752 |
| *Abr* | 17 678 614 | 6 129 086 | 3 512 451 | 2 616 635 | 10 118 959 | 9 320 092 | 798 868 | 1 430 569 | 2 776 854 | 87 518 |

Nota: Las emisiones en euros incluyen históricamente todas las emisiones denominadas en euros o cualquiera de sus denominaciones nacionales.
Las emisiones en dracmas griegas se incorporan a la categoría de 'emisiones en euros' a partir de enero de 2001.
Los importes correspondientes a España incluidos en el agregado zona del euro figuran en las columnas 1 a 9 del cuadro 21.2.

# CAPÍTULO 22 MERCADOS SECUNDARIOS DE VALORES

## 22. MERCADOS SECUNDARIOS DE VALORES
### A) Deuda pública

### 22.1 Saldos registrados en el depositario central
### Saldos nominales

*Millones de euros*

| | Total | Deuda del Estado | | | | | | | Otros emisores residentes | | | | Valores de otros Estados de la zona del euro |
|---|---|---|---|---|---|---|---|---|---|---|---|---|---|
| | | Total | Deuda no segregada | | | Deuda segregada | | | Total | Otras AAPP | | Restantes emisores residentes | |
| | | | Total | Letras del Tesoro | Bonos y obligaciones no segregados | Total | Principales de bonos y obligaciones segregados | Cupones de bonos y obligaciones segregados | | Pagarés de CCAA | Bonos y obliga-ciones de CCAA | | |
| | 1 | 2 | 3 | 4 | 5 | 6 | 7 | 8 | 9 | 10 | 11 | 12 | 13 |
| **16** | 933 007 | 892 753 | 824 092 | 82 363 | 741 729 | 68 661 | 42 865 | 25 797 | 40 254 | 350 | 34 033 | 5 871 | 100 |
| **17** | 980 651 | 942 915 | 878 455 | 78 835 | 799 620 | 64 460 | 40 310 | 24 150 | 37 252 | 351 | 34 673 | 2 228 | 485 |
| **18** | 1 028 580 | 988 442 | 925 569 | 70 442 | 855 127 | 62 873 | 39 291 | 23 582 | 34 297 | 304 | 32 797 | 1 196 | 5 841 |
| **19** | 1 050 196 | 1 005 626 | 948 575 | 68 335 | 880 240 | 57 051 | 35 337 | 21 714 | 36 444 | 352 | 34 896 | 1 196 | 8 126 |
| **20** | 1 140 363 | 1 106 391 | 1 053 491 | 79 766 | 973 725 | 52 900 | 32 216 | 20 684 | 33 972 | 396 | 32 379 | 1 196 | 10 250 |
| **21** | 1 211 111 | 1 173 984 | 1 120 650 | 79 410 | 1 041 241 | 53 333 | 31 622 | 21 711 | 37 128 | 369 | 35 762 | 996 | ... |
| **21** *Oct* | 1 220 509 | 1 184 191 | 1 131 965 | 77 228 | 1 054 737 | 52 226 | 31 212 | 21 014 | 36 318 | 342 | 34 980 | 996 | ... |
| *Nov* | 1 206 545 | 1 169 990 | 1 116 770 | 78 524 | 1 038 247 | 53 219 | 31 589 | 21 631 | 36 555 | 464 | 35 094 | 996 | ... |
| *Dic* | 1 211 111 | 1 173 984 | 1 120 650 | 79 410 | 1 041 241 | 53 333 | 31 622 | 21 711 | 37 128 | 369 | 35 762 | 996 | ... |
| **22** *Ene* | 1 209 303 | 1 172 439 | 1 119 575 | 79 360 | 1 040 215 | 52 864 | 31 108 | 21 756 | 36 864 | 355 | 35 762 | 746 | ... |
| *Feb* | 1 228 911 | 1 192 193 | 1 138 788 | 80 130 | 1 058 658 | 53 405 | 31 173 | 22 232 | 36 718 | 350 | 35 622 | 746 | ... |
| *Mar* | 1 241 435 | 1 204 589 | 1 150 294 | 79 174 | 1 071 119 | 54 296 | 31 523 | 22 773 | 36 846 | 353 | 35 747 | 746 | ... |
| *Abr* | 1 252 228 | 1 215 098 | 1 160 218 | 78 187 | 1 082 031 | 54 880 | 31 778 | 23 102 | 37 130 | 350 | 36 033 | 746 | ... |
| *May* | 1 240 890 | 1 204 326 | 1 149 429 | 77 234 | 1 072 195 | 54 897 | 31 797 | 23 100 | 36 564 | 346 | 35 472 | 746 | ... |
| *Jun* | 1 259 213 | 1 222 333 | 1 166 785 | 76 799 | 1 089 985 | 55 548 | 32 218 | 23 329 | 36 881 | 337 | 35 797 | 746 | ... |
| *Jul* | 1 271 337 | 1 234 536 | 1 178 744 | 77 246 | 1 101 498 | 55 792 | 32 409 | 23 383 | 36 801 | 358 | 35 697 | 746 | ... |
| *Ago* | 1 276 255 | 1 239 468 | 1 184 473 | 77 076 | 1 107 397 | 54 995 | 32 408 | 22 587 | 36 787 | 344 | 35 697 | 746 | ... |
| *Sep* | 1 291 135 | 1 254 794 | 1 199 483 | 76 859 | 1 122 623 | 55 311 | 32 602 | 22 710 | 36 341 | 321 | 35 273 | 746 | ... |
| *Oct* | 1 283 265 | 1 246 964 | 1 191 606 | 75 864 | 1 115 742 | 55 358 | 32 760 | 22 597 | 36 302 | 264 | 35 491 | 546 | ... |
| *Nov* | 1 291 764 | 1 255 834 | 1 199 915 | 75 700 | 1 124 216 | 55 919 | 33 191 | 22 728 | 35 930 | 202 | 35 181 | 546 | ... |
| *Dic* | 1 295 034 | 1 259 378 | 1 202 866 | 74 881 | 1 127 985 | 56 512 | 33 569 | 22 943 | 35 656 | 166 | 34 943 | 546 | ... |
| **23** *Ene* | 1 285 202 | 1 249 565 | 1 193 890 | 74 874 | 1 119 015 | 55 675 | 33 145 | 22 530 | 35 637 | 147 | 34 943 | 546 | ... |
| *Feb* | 1 316 365 | 1 279 771 | 1 224 079 | 73 166 | 1 150 913 | 55 692 | 33 222 | 22 470 | 36 594 | 142 | 35 906 | 546 | - |
| *Mar* | 1 332 172 | 1 294 504 | 1 238 679 | 72 577 | 1 166 102 | 55 825 | 33 357 | 22 468 | 37 667 | 185 | 36 936 | 546 | - |
| *Abr* | 1 345 882 | 1 308 092 | 1 252 166 | 71 834 | 1 180 332 | 55 926 | 33 418 | 22 509 | 37 790 | 308 | 36 936 | 546 | - |
| *May* | 1 338 141 | 1 300 545 | 1 244 204 | 71 486 | 1 172 718 | 56 341 | 33 601 | 22 740 | 37 596 | 242 | 36 808 | 546 | - |

## 22. MERCADOS SECUNDARIOS DE VALORES
### A) Deuda pública

### 22.2 Saldos registrados en el depositario central
### Saldos nominales registrados en cuentas de terceros

*Millones de euros*

| | Total | Deuda del Estado | | | | | | | Otros emisores residentes | | | | Valores de otros Estados de la zona del euro |
|---|---|---|---|---|---|---|---|---|---|---|---|---|---|
| | | Total | Deuda no segregada | | | Deuda segregada | | | Total | Otras AAPP | | Restantes emisores residentes | |
| | | | Total | Letras del Tesoro | Bonos y obligaciones no segregados | Total | Principales de bonos y obligaciones segregados | Cupones de bonos y obligaciones segregados | | Pagarés de CCAA | Bonos y obliga-ciones de CCAA | | |
| | 1 | 2 | 3 | 4 | 5 | 6 | 7 | 8 | 9 | 10 | 11 | 12 | 13 |
| **16** | 584 845 | 558 912 | 501 326 | 70 392 | 430 933 | 57 586 | 35 170 | 22 416 | 25 933 | 240 | 23 331 | 2 362 | 100 |
| **17** | 645 179 | 621 517 | 560 439 | 70 462 | 489 977 | 61 078 | 39 202 | 21 876 | 23 662 | 155 | 22 211 | 1 296 | 485 |
| **18** | 672 428 | 645 023 | 583 995 | 59 382 | 524 614 | 61 028 | 38 586 | 22 442 | 21 564 | 108 | 20 805 | 651 | 5 841 |
| **19** | 696 422 | 673 881 | 618 774 | 58 011 | 560 763 | 55 107 | 34 522 | 20 585 | 22 541 | 144 | 22 541 | 663 | 2 943 |
| **20** | 685 932 | 664 876 | 613 665 | 63 395 | 550 270 | 51 212 | 31 677 | 19 535 | 20 997 | - | 20 404 | 593 | 58 |
| **21** | 697 192 | 674 171 | 624 397 | 70 271 | 554 126 | 49 774 | 30 077 | 19 697 | 22 856 | - | 22 269 | 587 | 165 |
| **21** *Oct* | 717 883 | 695 362 | 645 597 | 70 564 | 575 032 | 49 765 | 30 284 | 19 482 | 22 518 | - | 21 978 | 540 | 2 |
| *Nov* | 712 444 | 689 850 | 640 088 | 71 563 | 568 525 | 49 762 | 30 047 | 19 715 | 22 592 | - | 22 054 | 538 | 2 |
| *Dic* | 697 192 | 674 171 | 624 397 | 70 271 | 554 126 | 49 774 | 30 077 | 19 697 | 22 856 | - | 22 269 | 587 | 165 |
| **22** *Ene* | 711 509 | 688 707 | 639 537 | 66 742 | 572 795 | 49 170 | 29 204 | 19 965 | 22 801 | - | 22 217 | 584 | 2 |
| *Feb* | 722 881 | 700 192 | 650 253 | 67 624 | 582 629 | 49 940 | 29 247 | 20 692 | 22 636 | - | 22 046 | 590 | 52 |
| *Mar* | 714 048 | 691 308 | 640 355 | 68 886 | 571 469 | 50 952 | 29 586 | 21 366 | 22 738 | - | 22 163 | 575 | 2 |
| *Abr* | 732 457 | 709 181 | 657 569 | 66 828 | 590 741 | 51 612 | 29 796 | 21 816 | 23 274 | - | 22 699 | 575 | 2 |
| *May* | 723 413 | 700 427 | 648 537 | 64 111 | 584 425 | 51 890 | 29 832 | 22 058 | 22 864 | - | 22 298 | 565 | 122 |
| *Jun* | 736 444 | 713 196 | 660 890 | 65 738 | 595 152 | 52 306 | 30 209 | 22 097 | 23 246 | 161 | 22 511 | 575 | 2 |
| *Jul* | 746 641 | 723 533 | 672 290 | 66 366 | 605 925 | 51 243 | 30 218 | 21 025 | 23 105 | 174 | 22 357 | 575 | 2 |
| *Ago* | 740 770 | 717 652 | 667 167 | 65 021 | 602 146 | 50 485 | 30 071 | 20 414 | 23 116 | 174 | 22 367 | 575 | 2 |
| *Sep* | 744 435 | 721 837 | 671 120 | 64 168 | 606 952 | 50 717 | 30 259 | 20 458 | 22 597 | - | 22 024 | 573 | 2 |
| *Oct* | 737 734 | 715 095 | 664 171 | 64 041 | 600 130 | 50 925 | 30 591 | 20 334 | 22 636 | - | 22 148 | 488 | 2 |
| *Nov* | 751 976 | 729 632 | 677 280 | 65 889 | 611 391 | 52 352 | 31 201 | 21 151 | 22 342 | - | 21 855 | 488 | 2 |
| *Dic* | 732 444 | 709 943 | 656 662 | 64 251 | 592 410 | 53 281 | 31 557 | 21 724 | 22 500 | - | 22 012 | 488 | 2 |
| **23** *Ene* | 751 594 | 729 123 | 676 670 | 64 518 | 612 152 | 52 453 | 31 108 | 21 346 | 22 469 | - | 21 981 | 487 | 2 |
| *Feb* | 784 719 | 761 227 | 709 802 | 63 212 | 646 590 | 51 425 | 30 717 | 20 708 | 23 490 | - | 23 003 | 487 | 2 |
| *Mar* | 799 666 | 775 459 | 722 746 | 64 114 | 658 632 | 52 714 | 31 401 | 21 312 | 24 204 | - | 23 717 | 487 | 2 |
| *Abr* | 812 622 | 788 527 | 736 388 | 65 735 | 670 653 | 52 139 | 31 234 | 20 905 | 24 093 | - | 23 606 | 487 | 2 |
| *May* | 814 285 | 790 272 | 737 429 | 66 555 | 670 873 | 52 844 | 31 634 | 21 209 | 23 841 | - | 23 352 | 489 | 172 |

## 22. MERCADOS SECUNDARIOS DE VALORES
### A) Deuda pública

### 22.3 Letras del Tesoro
### Saldos nominales. Cartera a vencimiento

*Millones de euros*

| | Saldo en circulación | Instituciones Financieras Monetarias (IFM) excepto Fondos del Mercado Monetario (FMM) | | | Fondos del Mercado Monetario y Otros intermediarios financieros | | | | | Sociedades no financieras | Hogares e ISFLSH | Adminis-traciones Públicas | Resto del mundo |
|---|---|---|---|---|---|---|---|---|---|---|---|---|---|
| | | Total | Banco de España | Otras IFM excepto FMM | Total | Instituciones de inversión colectiva | Empresas de Seguros | Fondos de pensiones | Resto de interme-diarios financieros | | | | |
| | 1 | 2 | 3 | 4 | 5 | 6 | 7 | 8 | 9 | 10 | 11 | 12 | 13 |
| **18** | 70 442 | 10 614 | - | 10 614 | 6 134 | 4 499 | 208 | 1 427 | - | 32 | 9 | 4 264 | 49 390 |
| **19** | 68 335 | 9 227 | - | 9 227 | 5 473 | 3 571 | 338 | 1 564 | - | 1 | 12 | 2 053 | 51 570 |
| **20** | 79 766 | 17 589 | 750 | 16 839 | 6 714 | 3 920 | 573 | 2 221 | - | 4 | 11 | 233 | 55 215 |
| **21** | 79 410 | 12 683 | 4 614 | 8 069 | 8 676 | 4 326 | 1 209 | 3 141 | - | 254 | 17 | 778 | 57 003 |
| **22** | 74 881 | 16 584 | 2 595 | 13 989 | 9 427 | 4 320 | 2 261 | 2 688 | 158 | 1 920 | 1 826 | 2 468 | 42 656 |
| **21** *Sep* | 76 254 | 10 162 | 1 265 | 8 897 | 6 252 | 3 154 | 423 | 2 675 | - | 4 | 20 | 591 | 59 226 |
| *Oct* | 77 228 | 11 631 | 1 608 | 10 023 | 6 270 | 2 964 | 474 | 2 833 | - | 4 | 13 | 580 | 58 730 |
| *Nov* | 78 524 | 11 669 | 2 814 | 8 855 | 7 304 | 4 051 | 471 | 2 782 | - | 5 | 18 | 569 | 58 959 |
| *Dic* | 79 410 | 12 683 | 4 614 | 8 069 | 8 676 | 4 326 | 1 209 | 3 141 | - | 254 | 17 | 778 | 57 003 |
| **22** *Ene* | 79 360 | 14 712 | 6 211 | 8 502 | 8 353 | 3 956 | 1 024 | 3 372 | - | 253 | 16 | 474 | 55 552 |
| *Feb* | 80 130 | 14 319 | 6 856 | 7 463 | 8 390 | 4 141 | 1 115 | 3 134 | - | 250 | 16 | 796 | 56 359 |
| *Mar* | 79 174 | 13 744 | 6 941 | 6 804 | 8 790 | 4 029 | 1 365 | 3 395 | - | 254 | 15 | 805 | 55 567 |
| *Abr* | 78 187 | 16 212 | 6 986 | 9 226 | 8 703 | 3 905 | 1 192 | 3 606 | - | 254 | 14 | 903 | 52 101 |
| *May* | 77 234 | 18 438 | 6 741 | 11 697 | 8 583 | 3 629 | 1 294 | 3 644 | 16 | 255 | 17 | 1 357 | 48 584 |
| *Jun* | 76 799 | 19 004 | 6 511 | 12 494 | 8 648 | 3 861 | 1 279 | 3 492 | 16 | 7 | 19 | 1 367 | 47 754 |
| *Jul* | 77 246 | 19 838 | 7 327 | 12 512 | 8 943 | 4 271 | 1 197 | 3 452 | 22 | 46 | 25 | 1 357 | 47 036 |
| *Ago* | 77 076 | 19 823 | 6 481 | 13 342 | 8 496 | 4 287 | 992 | 3 190 | 26 | 46 | 35 | 1 426 | 47 250 |
| *Sep* | 76 859 | 18 731 | 5 678 | 13 053 | 9 662 | 4 260 | 2 146 | 3 216 | 41 | 190 | 99 | 1 696 | 46 481 |
| *Oct* | 75 864 | 18 654 | 5 048 | 13 606 | 9 816 | 4 070 | 2 592 | 3 086 | 67 | 718 | 321 | 1 774 | 44 581 |
| *Nov* | 75 700 | 17 939 | 3 523 | 14 416 | 8 639 | 3 538 | 2 042 | 2 875 | 184 | 1 437 | 950 | 2 141 | 44 594 |
| *Dic* | 74 881 | 16 584 | 2 595 | 13 989 | 9 427 | 4 320 | 2 261 | 2 688 | 158 | 1 920 | 1 826 | 2 468 | 42 656 |
| **23** *Ene* | 74 874 | 15 328 | 1 881 | 13 447 | 9 053 | 4 206 | 2 209 | 2 277 | 360 | 3 274 | 3 695 | 2 874 | 40 651 |
| *Feb* | 73 166 | 17 336 | 1 445 | 15 891 | 8 725 | 4 162 | 2 190 | 2 052 | 322 | 4 968 | 7 613 | 3 056 | 31 467 |
| *Mar* | 72 577 | 17 069 | 1 325 | 15 744 | 8 590 | 4 093 | 2 454 | 1 548 | 495 | 5 993 | 10 847 | 3 185 | 26 892 |
| *Abr* | 71 834 | 16 097 | 955 | 15 142 | 8 706 | 4 292 | 2 679 | 1 294 | 441 | 6 228 | 13 206 | 3 215 | 24 383 |

## 22. MERCADOS SECUNDARIOS DE VALORES
### A) Deuda pública

### 22.4 Bonos y obligaciones no segregados y principales de deuda segregada del Estado
### Saldos nominales. Cartera a vencimiento

*Millones de euros*

| | Saldo en circulación | Instituciones Financieras Monetarias (IFM) excepto Fondos del Mercado Monetario (FMM) | | | Fondos del Mercado Monetario y Otros intermediarios financieros | | | | | Sociedades no financieras | Hogares e ISFLSH | Adminis-traciones Públicas | Resto del mundo |
|---|---|---|---|---|---|---|---|---|---|---|---|---|---|
| | | Total | Banco de España | Otras IFM excepto FMM | Total | Instituciones de inversión colectiva | Empresas de Seguros | Fondos de pensiones | Resto de interme-diarios financieros | | | | |
| | 1 | 2 | 3 | 4 | 5 | 6 | 7 | 8 | 9 | 10 | 11 | 12 | 13 |
| **18** | 894 418 | 364 263 | 217 923 | 146 340 | 134 063 | 24 968 | 94 651 | 13 750 | 694 | 1 234 | 1 638 | 9 893 | 383 327 |
| **19** | 915 577 | 347 138 | 212 598 | 134 539 | 124 520 | 21 242 | 91 346 | 11 168 | 763 | 845 | 1 409 | 13 141 | 428 524 |
| **20** | 1 005 941 | 450 180 | 301 775 | 148 406 | 120 427 | 18 328 | 90 293 | 10 874 | 932 | 758 | 1 145 | 11 443 | 421 988 |
| **21** | 1 072 863 | 514 373 | 382 335 | 132 038 | 109 056 | 13 074 | 86 813 | 8 141 | 1 028 | 782 | 990 | 11 717 | 435 945 |
| **22** | 1 161 554 | 565 607 | 410 979 | 154 628 | 120 855 | 24 962 | 86 772 | 7 889 | 1 232 | 996 | 1 407 | 16 169 | 456 519 |
| **21** *Sep* | 1 075 816 | 504 877 | 366 959 | 137 918 | 110 393 | 13 279 | 87 551 | 8 696 | 867 | 757 | 1 016 | 11 561 | 447 213 |
| *Oct* | 1 065 005 | 503 543 | 372 526 | 131 017 | 109 850 | 13 028 | 87 438 | 8 529 | 856 | 763 | 1 009 | 11 196 | 438 644 |
| *Nov* | 1 069 835 | 508 371 | 377 874 | 130 497 | 108 912 | 13 003 | 86 626 | 8 445 | 836 | 756 | 992 | 11 515 | 439 292 |
| *Dic* | 1 072 863 | 514 373 | 382 335 | 132 038 | 109 056 | 13 074 | 86 813 | 8 141 | 1 028 | 782 | 990 | 11 717 | 435 945 |
| **22** *Ene* | 1 071 323 | 514 895 | 382 734 | 132 161 | 104 739 | 11 614 | 84 025 | 8 034 | 1 066 | 701 | 899 | 11 563 | 438 525 |
| *Feb* | 1 089 832 | 525 152 | 387 260 | 137 892 | 105 335 | 11 757 | 84 534 | 7 935 | 1 109 | 750 | 897 | 12 609 | 445 088 |
| *Mar* | 1 102 642 | 533 025 | 391 975 | 141 049 | 105 239 | 12 057 | 84 234 | 7 864 | 1 085 | 763 | 899 | 14 221 | 448 495 |
| *Abr* | 1 092 910 | 531 595 | 392 760 | 138 835 | 104 849 | 11 981 | 84 033 | 7 608 | 1 228 | 757 | 883 | 15 261 | 439 565 |
| *May* | 1 103 993 | 539 532 | 397 414 | 142 119 | 105 256 | 12 584 | 84 171 | 7 278 | 1 223 | 737 | 895 | 15 442 | 442 130 |
| *Jun* | 1 122 204 | 546 197 | 400 757 | 145 441 | 107 115 | 14 624 | 83 498 | 7 749 | 1 245 | 766 | 928 | 15 734 | 451 463 |
| *Jul* | 1 133 907 | 554 390 | 406 888 | 147 502 | 108 873 | 15 793 | 84 246 | 7 627 | 1 207 | 778 | 943 | 15 720 | 453 204 |
| *Ago* | 1 139 805 | 560 333 | 407 597 | 152 736 | 109 577 | 16 130 | 84 295 | 7 898 | 1 255 | 776 | 944 | 15 934 | 452 241 |
| *Sep* | 1 155 225 | 564 370 | 411 099 | 153 271 | 111 695 | 17 608 | 85 119 | 7 730 | 1 239 | 782 | 979 | 16 171 | 461 227 |
| *Oct* | 1 148 502 | 561 085 | 408 484 | 152 601 | 112 157 | 18 178 | 85 013 | 7 682 | 1 284 | 806 | 1 042 | 15 111 | 458 301 |
| *Nov* | 1 157 407 | 565 205 | 409 876 | 155 329 | 117 008 | 21 924 | 85 780 | 8 020 | 1 283 | 907 | 1 282 | 15 747 | 457 257 |
| *Dic* | 1 161 554 | 565 607 | 410 979 | 154 628 | 120 855 | 24 962 | 86 772 | 7 889 | 1 232 | 996 | 1 407 | 16 169 | 456 519 |
| **23** *Ene* | 1 152 160 | 561 455 | 405 954 | 155 502 | 121 282 | 26 568 | 85 120 | 8 367 | 1 228 | 1 058 | 1 449 | 15 716 | 451 200 |
| *Feb* | 1 184 135 | 566 239 | 408 234 | 158 005 | 126 576 | 30 255 | 86 086 | 8 918 | 1 318 | 1 186 | 1 580 | 16 101 | 472 454 |
| *Mar* | 1 199 459 | 572 593 | 411 800 | 160 793 | 128 455 | 32 169 | 86 631 | 8 346 | 1 310 | 1 083 | 1 652 | 17 687 | 477 989 |
| *Abr* | 1 191 952 | 563 814 | 409 453 | 154 362 | 129 069 | 32 483 | 87 244 | 8 068 | 1 274 | 1 242 | 1 731 | 17 484 | 478 611 |

## 22. MERCADOS SECUNDARIOS DE VALORES
### A) Deuda pública

### 22.5 Negociación con deuda del Estado. Conjunto de mercado
### Importes negociados por tipos de instrumento

*Millones de euros*

| | Operaciones simples al contado | | | | Operaciones simples a plazo | | | |
|---|---|---|---|---|---|---|---|---|
| | Total | Letras del Tesoro | Bonos y obligaciones del Estado no segregados | Principales y cupones de deuda segregada del Estado | Total | Letras del Tesoro | Bonos y obligaciones del Estado no segregados | Principales y cupones de deuda segregada del estado |
| | 1 | 2 | 3 | 4 | 5 | 6 | 7 | 8 |
| **19** | 3 635 330 | 412 731 | 3 205 979 | 16 620 | 46 426 | 1 665 | 43 519 | 1 243 |
| **20** | 3 003 814 | 316 459 | 2 696 745 | 7 258 | 77 214 | 2 217 | 74 987 | 9 |
| **21** | 1 972 585 | 268 854 | 1 720 971 | 5 320 | 63 888 | 157 | 63 717 | 13 |
| **22** | 1 845 620 | 262 061 | 1 628 076 | 9 342 | 59 071 | 2 754 | 54 175 | 2 142 |
| **21** *Oct* | 166 121 | 20 574 | 145 160 | 387 | 3 971 | - | 3 971 | ... |
| *Nov* | 166 559 | 24 124 | 141 352 | 1 082 | 6 531 | - | 6 531 | ... |
| *Dic* | 129 486 | 18 208 | 114 053 | 529 | 6 242 | - | 6 242 | ... |
| **22** *Ene* | 182 521 | 15 106 | 166 644 | 771 | 8 622 | 100 | 8 507 | 14 |
| *Feb* | 180 176 | 15 425 | 164 030 | 722 | 4 065 | 320 | 3 738 | 7 |
| *Mar* | 181 774 | 16 228 | 163 918 | 1 628 | 7 886 | 81 | 7 797 | 8 |
| *Abr* | 123 504 | 11 932 | 117 742 | 350 | 3 234 | 20 | 3 205 | 9 |
| *May* | 155 983 | 24 070 | 131 298 | 615 | 4 998 | - | 4 974 | 23 |
| *Jun* | 159 341 | 21 035 | 137 467 | 839 | 5 914 | 10 | 5 396 | 508 |
| *Jul* | 138 290 | 21 452 | 116 311 | 528 | 5 536 | - | 5 061 | 475 |
| *Ago* | 107 078 | 25 811 | 114 365 | 133 | 2 485 | 5 | 2 445 | 35 |
| *Sep* | 158 117 | 24 221 | 147 435 | 568 | 5 032 | 1 001 | 3 881 | 150 |
| *Oct* | 166 267 | 25 547 | 139 822 | 899 | 3 228 | 588 | 2 095 | 544 |
| *Nov* | 144 338 | 25 249 | 117 630 | 1 459 | 4 079 | 609 | 3 326 | 145 |
| *Dic* | 148 231 | 35 985 | 111 416 | 830 | 3 993 | 20 | 3 749 | 224 |
| **23** *Ene* | 176 749 | 37 510 | 137 310 | 1 930 | 8 663 | 1 659 | 6 351 | 653 |
| *Feb* | 190 594 | 23 353 | 166 592 | 649 | 5 545 | 259 | 3 680 | 1 606 |
| *Mar* | 183 503 | 24 775 | 158 035 | 693 | 3 262 | 500 | 2 673 | 89 |
| *Abr* | 117 192 | 16 363 | 99 994 | 835 | 2 904 | 69 | 2 636 | 199 |
| *May* | 151 062 | 17 194 | 133 387 | 482 | 3 208 | 250 | 2 886 | 72 |

## 22. MERCADOS SECUNDARIOS DE VALORES
### A) Deuda pública

### 22.6 Letras del Tesoro
### Operaciones simples al contado. Conjunto del mercado
### Importes negociados y tipos de interés

*Millones de euros y porcentajes*

| | Importes negociados | | | | | Tipos de interés | | | | | | |
|---|---|---|---|---|---|---|---|---|---|---|---|---|
| | Total | Hasta tres meses | De tres a seis meses | De seis a doce meses | A más de doce meses | Hasta tres meses | A tres meses | De tres a seis meses | A seis meses | De seis a doce meses | A doce meses | A más de doce meses |
| | 1 | 2 | 3 | 4 | 5 | 6 | 7 | 8 | 9 | 10 | 11 | 12 |
| **19** | 412 731 | 54 350 | 51 358 | 100 630 | 1 161 | -0,48 | -0,48 | -0,45 | -0,44 | -0,42 | -0,42 | -0,32 |
| **20** | 316 459 | 66 908 | 60 343 | 141 545 | - | -0,49 | -0,48 | -0,46 | -0,44 | -0,43 | -0,41 | - |
| **21** | 268 854 | 63 975 | 61 294 | 143 585 | - | -0,59 | -0,61 | -0,58 | -0,57 | -0,55 | -0,55 | - |
| **22** | 262 061 | 58 175 | 48 418 | 155 468 | - | -0,02 | 0,06 | 0,30 | 0,38 | 0,67 | 0,78 | - |
| **21** *Oct* | 20 574 | 5 565 | 5 830 | 9 179 | - | -0,56 | -0,60 | -0,61 | -0,60 | -0,58 | -0,57 | - |
| *Nov* | 24 124 | 7 235 | 6 844 | 10 045 | - | -0,72 | -0,72 | -0,66 | -0,63 | -0,62 | -0,62 | - |
| *Dic* | 18 208 | 6 725 | 4 056 | 7 427 | - | -0,78 | -0,84 | -0,64 | -0,62 | -0,61 | -0,59 | - |
| **22** *Ene* | 15 106 | 3 415 | 2 222 | 9 468 | - | -0,58 | -0,63 | -0,59 | -0,59 | -0,55 | -0,53 | - |
| *Feb* | 15 425 | 2 088 | 3 013 | 10 323 | - | -0,56 | -0,58 | -0,54 | -0,51 | -0,48 | -0,45 | - |
| *Mar* | 16 228 | 4 627 | 3 127 | 8 474 | - | -0,66 | -0,68 | -0,62 | -0,58 | -0,51 | -0,48 | - |
| *Abr* | 11 932 | 2 799 | 2 244 | 6 889 | - | -0,59 | -0,62 | -0,55 | -0,53 | -0,34 | -0,23 | - |
| *May* | 24 070 | 5 535 | 3 842 | 14 693 | - | -0,54 | -0,43 | -0,35 | -0,34 | -0,03 | 0,08 | - |
| *Jun* | 21 035 | 4 562 | 4 492 | 11 981 | - | -0,52 | -0,37 | -0,13 | -0,04 | 0,38 | 0,63 | - |
| *Jul* | 21 452 | 4 525 | 5 287 | 11 639 | - | -0,27 | -0,23 | 0,08 | 0,12 | 0,55 | 0,67 | - |
| *Ago* | 25 811 | 6 336 | 4 080 | 15 396 | - | 0,00 | 0,12 | 0,31 | 0,44 | 0,67 | 0,84 | - |
| *Sep* | 24 221 | 7 008 | 4 540 | 12 674 | - | 0,41 | 0,48 | 0,94 | 0,91 | 1,52 | 1,73 | - |
| *Oct* | 25 547 | 4 983 | 4 501 | 16 062 | - | 0,62 | 0,84 | 1,23 | 1,53 | 2,03 | 2,18 | - |
| *Nov* | 25 249 | 6 199 | 6 360 | 12 690 | - | 1,14 | 1,28 | 1,77 | 1,99 | 2,31 | 2,39 | - |
| *Dic* | 35 985 | 6 099 | 4 709 | 25 177 | - | 1,27 | 1,54 | 1,96 | 2,15 | 2,38 | 2,47 | - |
| **23** *Ene* | 37 510 | 7 828 | 7 921 | 21 761 | - | 1,88 | 2,08 | 2,37 | 2,51 | 2,80 | 2,85 | - |
| *Feb* | 23 353 | 7 242 | 3 883 | 12 228 | - | 2,31 | 2,36 | 2,66 | 2,74 | 2,92 | 2,99 | - |
| *Mar* | 24 775 | 7 028 | 7 192 | 10 555 | - | 2,52 | 2,77 | 2,88 | 2,94 | 3,02 | 3,02 | - |
| *Abr* | 16 363 | 4 446 | 3 553 | 8 365 | - | 2,69 | 2,76 | 2,99 | 2,98 | 3,12 | 3,22 | - |
| *May* | 17 194 | 4 585 | 3 590 | 9 018 | - | 3,09 | 2,92 | 3,11 | 3,14 | 3,20 | 3,24 | - |

## 22. MERCADOS SECUNDARIOS DE VALORES
### A) Deuda pública

### 22.7 Bonos y obligaciones del Estado no segregados
### Operaciones simples al contado. Conjunto del mercado
### Importes negociados y tipos de interés

*Millones de euros y porcentajes*

| | Importes negociados | | | | | | | | | Tipos de interés | | | | |
|---|---|---|---|---|---|---|---|---|---|---|---|---|---|---|
| | Total | Hasta un año | De uno a dos años | De dos a tres años | De tres a cuatro años | De cuatro a seis años | De seis a diez años | De diez a veinte años | Más de veinte años | A tres años | A cinco años | A diez años | A quince años | A treinta años |
| | 1 | 2 | 3 | 4 | 5 | 6 | 7 | 8 | 9 | 10 | 11 | 12 | 13 | 14 |
| **19** | 3 205 979 | 81 141 | 123 769 | 296 334 | 236 307 | 325 244 | 493 660 | 496 253 | 121 882 | -0,27 | -0,00 | 0,68 | 1,05 | 1,72 |
| **20** | 2 696 745 | 78 238 | 124 630 | 173 664 | 225 311 | 378 154 | 558 945 | 486 164 | 288 636 | -0,29 | -0,12 | 0,38 | 0,71 | 1,19 |
| **21** | 1 720 971 | 69 334 | 77 499 | 132 727 | 163 579 | 287 848 | 546 340 | 299 517 | 144 127 | -0,44 | -0,25 | 0,35 | 0,61 | 1,24 |
| **22** | 1 628 076 | 64 630 | 86 833 | 136 219 | 122 030 | 309 624 | 451 083 | 302 588 | 155 070 | 1,24 | 1,58 | 2,20 | 2,52 | 2,79 |
| **21** *Oct* | 145 160 | 3 699 | 5 254 | 12 068 | 10 576 | 28 108 | 41 859 | 30 176 | 13 420 | -0,44 | -0,20 | 0,47 | 0,77 | 1,33 |
| *Nov* | 141 352 | 5 182 | 7 597 | 14 168 | 8 966 | 29 004 | 46 530 | 16 555 | 13 350 | -0,42 | -0,14 | 0,48 | 0,75 | 1,26 |
| *Dic* | 114 053 | 3 205 | 5 562 | 13 503 | 7 456 | 22 335 | 40 067 | 14 050 | 7 875 | -0,46 | -0,18 | 0,41 | 0,69 | 1,19 |
| **22** *Ene* | 166 644 | 4 705 | 5 775 | 15 699 | 9 003 | 34 200 | 55 092 | 34 360 | 7 810 | -0,35 | -0,00 | 0,66 | 0,92 | 1,43 |
| *Feb* | 164 030 | 3 912 | 6 018 | 15 654 | 14 955 | 29 601 | 40 177 | 29 365 | 24 346 | 0,11 | 0,51 | 1,11 | 1,43 | 1,77 |
| *Mar* | 163 918 | 4 762 | 7 144 | 17 233 | 14 758 | 27 595 | 40 572 | 36 676 | 15 177 | 0,20 | 0,56 | 1,23 | 1,54 | 1,86 |
| *Abr* | 117 742 | 4 280 | 6 584 | 9 570 | 10 365 | 21 817 | 29 319 | 26 927 | 8 879 | 0,67 | 1,07 | 1,69 | 1,98 | 2,21 |
| *May* | 131 298 | 4 902 | 4 416 | 11 893 | 12 425 | 30 299 | 39 678 | 15 009 | 12 675 | 0,98 | 1,37 | 2,05 | 2,39 | 2,68 |
| *Jun* | 137 467 | 4 605 | 9 357 | 8 115 | 8 092 | 25 161 | 40 661 | 27 726 | 13 748 | 1,58 | 1,99 | 2,65 | 2,98 | 3,27 |
| *Jul* | 116 311 | 4 580 | 7 285 | 9 690 | 7 288 | 23 094 | 30 903 | 23 632 | 9 839 | 1,15 | 1,56 | 2,33 | 2,70 | 3,04 |
| *Ago* | 114 365 | 7 882 | 6 334 | 7 967 | 9 011 | 22 677 | 26 028 | 25 134 | 9 333 | 1,15 | 1,48 | 2,18 | 2,54 | 2,85 |
| *Sep* | 147 435 | 7 498 | 8 607 | 11 806 | 10 799 | 26 967 | 31 379 | 29 184 | 21 195 | 2,04 | 2,35 | 2,95 | 3,25 | 3,42 |
| *Oct* | 139 822 | 5 838 | 8 057 | 11 239 | 10 487 | 29 331 | 36 753 | 25 707 | 12 411 | 2,39 | 2,75 | 3,31 | 3,66 | 3,83 |
| *Nov* | 117 630 | 5 182 | 8 361 | 10 040 | 9 114 | 19 262 | 39 843 | 16 406 | 9 422 | 2,40 | 2,63 | 3,11 | 3,42 | 3,55 |
| *Dic* | 111 416 | 6 483 | 8 894 | 7 312 | 5 733 | 19 619 | 40 678 | 12 462 | 10 234 | 2,53 | 2,70 | 3,11 | 3,41 | 3,46 |
| **23** *Ene* | 137 310 | 9 790 | 6 686 | 11 389 | 8 422 | 24 582 | 47 469 | 18 366 | 10 606 | 2,77 | 2,84 | 3,22 | 3,55 | 3,66 |
| *Feb* | 166 592 | 6 307 | 10 170 | 16 151 | 13 339 | 20 500 | 51 615 | 37 791 | 10 718 | 2,98 | 3,04 | 3,39 | 3,62 | 3,82 |
| *Mar* | 158 035 | 7 238 | 11 075 | 15 080 | 14 944 | 19 255 | 37 106 | 38 478 | 14 858 | 3,05 | 3,12 | 3,44 | - | 3,89 |
| *Abr* | 99 994 | 6 556 | 6 603 | 6 234 | 8 867 | 14 798 | 23 733 | 22 083 | 11 120 | 3,05 | 3,06 | 3,41 | - | 3,95 |
| *May* | 133 387 | 7 347 | 11 049 | 9 823 | 14 440 | 22 626 | 41 491 | 13 957 | 12 653 | 3,02 | 3,04 | 3,41 | - | 4,04 |

## 22. MERCADOS SECUNDARIOS DE VALORES
### A) Deuda pública

### 22.8 Principales y cupones de deuda segregada del Estado
### Operaciones simples al contado. Conjunto del mercado
### Importes negociados y tipos de interés

*Millones de euros y porcentajes*

| | Importes negociados | | | | | | | | | Tipos de interés | | | | |
|---|---|---|---|---|---|---|---|---|---|---|---|---|---|---|
| | Total | Hasta un año | De uno a dos años | De dos a tres años | De tres a cuatro años | De cuatro a seis años | De seis a diez años | De diez a veinte años | De veinte a treinta años | A tres años | A cinco años | A diez años | A quince años | A treinta años |
| | 1 | 2 | 3 | 4 | 5 | 6 | 7 | 8 | 9 | 10 | 11 | 12 | 13 | 14 |
| **19** | 16 620 | 1 322 | 1 838 | 1 434 | 369 | 2 793 | 2 664 | 1 601 | 1 263 | -0,21 | 0,04 | 0,63 | - | 2,19 |
| **20** | 7 258 | 1 005 | 1 041 | 283 | 288 | 1 296 | 586 | 838 | 1 035 | -0,28 | -0,09 | 0,39 | 0,74 | 1,23 |
| **21** | 5 320 | 1 077 | 344 | 320 | 432 | 445 | 462 | 725 | 1 514 | -0,41 | -0,21 | 0,41 | 0,81 | 1,40 |
| **22** | 9 342 | 478 | 490 | 947 | 757 | 1 057 | 634 | 3 134 | 1 527 | 1,26 | 1,58 | 2,26 | 2,52 | 2,82 |
| **21** *Oct* | 387 | 21 | 12 | 49 | 62 | 50 | 37 | 79 | 77 | -0,39 | -0,15 | 0,53 | - | - |
| *Nov* | 1 082 | 14 | 17 | 75 | 62 | 133 | 109 | 85 | 588 | -0,37 | -0,15 | 0,56 | 0,93 | - |
| *Dic* | 529 | 138 | 50 | 66 | 22 | 33 | 17 | 101 | 102 | -0,43 | -0,21 | 0,44 | 0,76 | 1,28 |
| **22** *Ene* | 771 | 81 | 23 | 26 | 11 | 43 | 18 | 238 | 30 | -0,27 | 0,02 | 0,69 | 1,04 | 1,55 |
| *Feb* | 722 | 4 | 9 | 51 | 149 | 44 | 91 | 179 | 180 | 0,20 | 0,55 | 1,26 | 1,57 | 2,12 |
| *Mar* | 1 628 | 15 | 65 | 167 | 198 | 422 | 116 | 270 | 375 | 0,28 | 0,55 | 1,30 | 1,65 | 2,19 |
| *Abr* | 350 | 58 | 78 | 17 | 4 | 18 | 5 | 170 | ... | 0,75 | 0,99 | - | - | - |
| *May* | 615 | 138 | 67 | 16 | 12 | 26 | 53 | 265 | 39 | 0,99 | 1,32 | 1,98 | 2,31 | - |
| *Jun* | 839 | 37 | 17 | 23 | 192 | 100 | 59 | 119 | 290 | 1,64 | 2,17 | 2,78 | 3,11 | 3,27 |
| *Jul* | 528 | 47 | 3 | 5 | 9 | 6 | 3 | 454 | 1 | 1,13 | 1,52 | 2,39 | 2,66 | - |
| *Ago* | 133 | 11 | 0 | 5 | 1 | 3 | 2 | 111 | ... | 0,96 | 1,25 | - | 2,26 | - |
| *Sep* | 568 | 13 | 58 | 260 | 81 | 29 | 102 | 2 | 23 | 2,03 | 2,42 | 2,95 | 3,63 | 3,33 |
| *Oct* | 899 | 36 | 48 | 30 | 23 | 195 | 97 | 240 | 230 | 2,46 | 2,74 | 3,27 | 3,78 | 3,67 |
| *Nov* | 1 459 | 5 | 35 | 333 | 54 | 95 | 73 | 651 | 213 | 2,36 | 2,64 | 2,87 | - | 3,58 |
| *Dic* | 830 | 32 | 86 | 14 | 23 | 78 | 15 | 434 | 148 | 2,60 | 2,76 | 3,07 | 3,19 | - |
| **23** *Ene* | 1 930 | 26 | 177 | 116 | 3 | 132 | 499 | 976 | ... | 2,77 | 2,83 | 3,33 | 3,72 | - |
| *Feb* | 649 | 31 | 21 | 45 | 20 | 143 | 169 | 202 | 18 | 2,99 | 2,98 | 3,34 | 3,57 | - |
| *Mar* | 693 | 17 | 19 | 41 | 34 | 11 | 87 | 466 | 17 | 2,99 | 2,84 | 3,49 | 3,80 | - |
| *Abr* | 835 | 66 | 92 | 20 | 3 | 16 | 17 | 573 | 47 | 2,95 | 3,02 | 3,31 | - | - |
| *May* | 482 | 27 | 109 | 53 | 4 | 10 | 0 | 223 | 4 | 3,03 | 3,12 | 3,47 | 3,91 | - |

## 22. MERCADOS SECUNDARIOS DE VALORES
### A) Deuda pública

### 22.22 Ratios de contratación
### Operaciones simples al contado y a plazo. Conjunto del mercado

*(Importe negociado/Saldo en circulación)*100*

| | Letras del Tesoro | | Bonos y obligaciones del Estado no segregados | | Principales y cupones de deuda segregada del Estado | |
|---|---|---|---|---|---|---|
| | Operaciones simples al contado | Operaciones simples a plazo | Operaciones simples al contado | Operaciones simples a plazo | Operaciones simples al contado | Operaciones simples a plazo |
| | 1 | 2 | 3 | 4 | 5 | 6 |
| **19** | 51,37 | 0,25 | 30,48 | 0,41 | 2,32 | 0,19 |
| **20** | 34,02 | 0,35 | 24,04 | 0,66 | 1,10 | 0,02 |
| **21** | 28,38 | 0,05 | 14,01 | 0,52 | 0,85 | 0,02 |
| **22** | 28,46 | 0,36 | 12,44 | 0,42 | 1,42 | 0,32 |
| **21** *Ago* | 20,37 | 0,00 | 11,56 | 0,43 | 0,13 | - |
| *Sep* | 27,52 | - | 15,80 | 0,70 | 0,34 | - |
| *Oct* | 26,64 | - | 13,76 | 0,38 | 0,74 | - |
| *Nov* | 30,72 | - | 13,61 | 0,63 | 2,03 | - |
| *Dic* | 22,93 | - | 10,95 | 0,60 | 0,99 | - |
| **22** *Ene* | 19,03 | 0,13 | 16,02 | 0,82 | 1,46 | 0,03 |
| *Feb* | 19,25 | 0,40 | 15,49 | 0,35 | 1,35 | 0,01 |
| *Mar* | 20,50 | 0,10 | 15,30 | 0,73 | 3,00 | 0,01 |
| *Abr* | 15,26 | 0,03 | 10,88 | 0,30 | 0,64 | 0,02 |
| *May* | 31,17 | - | 12,25 | 0,46 | 1,12 | 0,04 |
| *Jun* | 27,39 | 0,01 | 12,61 | 0,50 | 1,51 | 0,92 |
| *Jul* | 27,77 | - | 10,56 | 0,46 | 0,95 | 0,85 |
| *Ago* | 33,49 | 0,01 | 10,33 | 0,22 | 0,24 | 0,06 |
| *Sep* | 31,51 | 1,30 | 13,13 | 0,35 | 1,03 | 0,27 |
| *Oct* | 33,67 | 0,78 | 12,53 | 0,19 | 1,62 | 0,98 |
| *Nov* | 33,35 | 0,80 | 10,46 | 0,30 | 2,61 | 0,26 |
| *Dic* | 48,06 | 0,03 | 9,88 | 0,33 | 1,47 | 0,40 |
| **23** *Ene* | 50,10 | 2,22 | 12,27 | 0,57 | 3,47 | 1,17 |
| *Feb* | 31,92 | 0,35 | 14,47 | 0,32 | 1,17 | 2,88 |
| *Mar* | 34,14 | 0,69 | 13,55 | 0,23 | 1,24 | 0,16 |
| *Abr* | 22,78 | 0,10 | 8,47 | 0,22 | 1,49 | 0,36 |
| *May* | 24,05 | 0,35 | 11,37 | 0,25 | 0,86 | 0,13 |

## 22. MERCADOS SECUNDARIOS DE VALORES
### B) Mercado bursátil

### 22.23 Acciones. Capitalización en la Bolsa de Madrid

*Sociedad Rectora de la Bolsa de Madrid* — *Millones de euros*

| | Sociedades residentes | | | | | | | | Sociedades no residentes | |
|---|---|---|---|---|---|---|---|---|---|---|
| | Total | Petróleo y energía | Materiales básicos, industria y construcción | Bienes de consumo | Servicios de consumo | Tecnología y telecomunicaciones | Servicios financieros e inmobiliarios | | Total | |
| | | | | | | | | del cual | | del cual |
| | | | | | | | Total | Mercado alternativo bursátil | | Mercado Latibex |
| | 1 = 2 a 7 | 2 | 3 | 4 | 5 | 6 | 7 | 8 | 9 | 10 |
| **17** | 740 212 | 118 455 | 65 646 | 123 278 | 85 412 | 80 509 | 266 913 | 53 425 | 396 067 | 215 996 |
| **18** | 630 628 | 127 470 | 61 217 | 101 236 | 54 267 | 76 506 | 209 931 | 50 941 | 358 858 | 214 430 |
| **19** | 709 648 | 145 553 | 74 843 | 134 331 | 58 317 | 86 132 | 210 471 | 55 904 | 394 968 | 252 888 |
| **20** | 620 715 | 150 195 | 79 675 | 113 644 | 44 159 | 72 739 | 160 303 | 49 073 | 326 430 | 212 681 |
| **21** | 684 820 | 163 993 | 83 549 | 117 983 | 43 131 | 88 275 | 187 889 | 53 538 | 397 037 | 249 305 |
| **22** | 620 552 | 163 802 | 68 769 | 100 375 | 37 215 | 67 470 | 182 921 | 41 518 | 407 207 | 269 782 |
| **21** *Dic* | 684 820 | 163 993 | 83 549 | 117 983 | 43 131 | 88 275 | 187 889 | 53 538 | 397 037 | 249 305 |
| **22** *Ene* | 671 194 | 158 762 | 76 498 | 110 959 | 44 923 | 82 648 | 197 404 | 52 766 | 416 580 | 271 836 |
| *Feb* | 656 795 | 157 132 | 76 199 | 102 275 | 44 841 | 83 539 | 192 808 | 52 034 | 423 833 | 281 013 |
| *Mar* | 653 019 | 161 919 | 73 589 | 89 890 | 44 758 | 85 952 | 196 911 | 52 808 | 463 073 | 323 611 |
| *Abr* | 661 103 | 175 653 | 74 491 | 91 079 | 43 023 | 87 770 | 189 086 | 51 860 | 447 005 | 311 167 |
| *May* | 677 030 | 178 027 | 73 788 | 99 595 | 42 975 | 87 437 | 195 207 | 51 377 | 454 383 | 312 985 |
| *Jun* | 627 138 | 163 760 | 69 221 | 95 776 | 37 371 | 81 118 | 179 891 | 49 071 | 394 133 | 275 813 |
| *Jul* | 630 914 | 166 882 | 72 596 | 99 413 | 38 507 | 84 124 | 169 391 | 49 093 | 422 687 | 290 206 |
| *Ago* | 611 062 | 165 539 | 69 742 | 91 057 | 37 225 | 77 405 | 170 094 | 48 155 | 411 904 | 286 432 |
| *Sep* | 569 923 | 149 123 | 65 878 | 87 687 | 32 699 | 66 084 | 168 453 | 44 397 | 390 361 | 277 974 |
| *Oct* | 606 384 | 160 887 | 68 959 | 93 811 | 37 033 | 70 012 | 175 682 | 43 951 | 420 435 | 288 590 |
| *Nov* | 632 251 | 166 431 | 71 173 | 100 333 | 39 159 | 70 636 | 184 519 | 42 961 | 421 809 | 285 513 |
| *Dic* | 620 552 | 163 802 | 68 769 | 100 375 | 37 215 | 67 470 | 182 921 | 41 518 | 407 207 | 269 782 |
| **23** *Ene* | 671 772 | 166 944 | 73 176 | 113 696 | 44 386 | 75 856 | 197 714 | 41 076 | 427 625 | 283 403 |
| *Feb* | 679 776 | 167 483 | 61 378 | 115 373 | 44 827 | 78 518 | 212 197 | 40 224 | 430 169 | 277 300 |
| *Mar* | 670 796 | 173 360 | 61 802 | 119 163 | 44 359 | 80 480 | 191 632 | 38 147 | 373 473 | 221 534 |
| *Abr* | 670 958 | 174 091 | 62 160 | 119 941 | 45 160 | 83 647 | 185 960 | 38 161 | 368 241 | 215 832 |
| *May* | 658 260 | 167 731 | 61 819 | 120 701 | 43 907 | 83 837 | 180 265 | 37 801 | 361 047 | 214 368 |

## 22. MERCADOS SECUNDARIOS DE VALORES
### B) Mercado bursátil

### 22.24 Acciones. Volumen de contratación.

*Sociedad de Bolsas y Sociedades Rectoras de las Bolsas de Valores*

*Millones de euros*

| | Total | Contratación a través del sistema de interconexión bursátil | | | | | | Resto de contratación | | | | | Pro memoria: Ofertas públicas de adquisición |
|---|---|---|---|---|---|---|---|---|---|---|---|---|---|
| | | Volumen de contratación | | | | | | | | | | | |
| | | Total | Bancos | Eléctricas | Cons-trucción | Comu-nicación | Resto | Total | Bolsa de Madrid | Bolsa de Barcelona | Bolsa de Bilbao | Bolsa de Valencia | |
| | 1 | 2=3 a 7 | 3 | 4 | 5 | 6 | 7 | 8= 9 a 12 | 9 | 10 | 11 | 12 | 13 |
| **17** | 651 244 | 650 012 | 239 766 | 79 854 | 26 633 | 71 265 | 232 494 | 480 | 360 | 120 | - | - | 526 |
| **18** | 587 203 | 586 723 | 197 428 | 71 043 | 22 936 | 58 069 | 237 247 | 480 | 360 | 120 | - | - | 18 959 |
| **19** | 469 732 | 469 635 | 146 427 | 71 272 | 25 194 | 51 040 | 175 702 | 480 | 360 | 120 | - | - | 2 511 |
| **20** | 425 170 | 429 358 | 98 390 | 79 190 | 26 595 | 49 846 | 175 337 | 480 | 360 | 120 | - | - | 5 251 |
| **21** | 378 141 | 377 661 | 89 661 | 65 043 | 19 662 | 28 448 | 174 848 | 480 | 360 | 120 | - | - | 5 306 |
| **22** | 362 602 | 362 122 | 98 736 | 59 325 | 20 639 | 37 600 | 145 821 | 480 | 360 | 120 | - | - | 5 125 |
| **22** *E-M* | 179 611 | 179 411 | 52 457 | 26 758 | 9 771 | 17 735 | 72 689 | 200 | 150 | 50 | - | - | 1 662 |
| **23** *E-M* | 140 337 | 140 137 | 47 990 | 22 699 | 7 432 | 11 365 | 50 651 | 200 | 150 | 50 | - | - | - |
| **22** *Feb* | 34 365 | 34 325 | 11 427 | 4 986 | 1 801 | 3 373 | 12 738 | 40 | 30 | 10 | - | - | - |
| *Mar* | 43 900 | 43 860 | 12 823 | 6 868 | 2 291 | 3 929 | 17 950 | 40 | 30 | 10 | - | - | - |
| *Abr* | 36 921 | 36 881 | 12 578 | 5 092 | 1 680 | 2 818 | 14 714 | 40 | 30 | 10 | - | - | 1 513 |
| *May* | 32 320 | 32 280 | 7 860 | 4 793 | 2 029 | 3 684 | 13 915 | 40 | 30 | 10 | - | - | 149 |
| *Jun* | 32 912 | 32 872 | 7 402 | 6 221 | 1 933 | 3 990 | 13 326 | 40 | 30 | 10 | - | - | 125 |
| *Jul* | 26 400 | 26 360 | 6 535 | 4 396 | 1 879 | 2 933 | 10 617 | 40 | 30 | 10 | - | - | 184 |
| *Ago* | 19 073 | 19 033 | 4 630 | 3 568 | 1 159 | 1 861 | 7 815 | 40 | 30 | 10 | - | - | - |
| *Sep* | 24 249 | 24 209 | 6 607 | 4 364 | 1 424 | 2 451 | 9 364 | 40 | 30 | 10 | - | - | - |
| *Oct* | 23 954 | 23 914 | 7 776 | 4 368 | 1 313 | 1 673 | 8 784 | 40 | 30 | 10 | - | - | - |
| *Nov* | 28 101 | 28 061 | 7 243 | 4 577 | 1 909 | 3 383 | 10 949 | 40 | 30 | 10 | - | - | - |
| *Dic* | 28 302 | 28 262 | 6 086 | 5 074 | 1 251 | 3 574 | 12 278 | 40 | 30 | 10 | - | - | 3 153 |
| **23** *Ene* | 27 661 | 27 621 | 7 514 | 5 055 | 1 616 | 2 338 | 11 098 | 40 | 30 | 10 | - | - | - |
| *Feb* | 24 799 | 24 759 | 8 100 | 3 246 | 1 452 | 2 143 | 9 818 | 40 | 30 | 10 | - | - | - |
| *Mar* | 37 287 | 37 247 | 15 189 | 6 008 | 1 859 | 2 915 | 11 276 | 40 | 30 | 10 | - | - | - |
| *Abr* | 27 553 | 27 513 | 10 711 | 4 537 | 1 172 | 2 034 | 9 060 | 40 | 30 | 10 | - | - | - |
| *May* | 23 038 | 22 998 | 6 476 | 3 853 | 1 333 | 1 936 | 9 399 | 40 | 30 | 10 | - | - | - |

## 22. MERCADOS SECUNDARIOS DE VALORES
### B) Mercado bursátil

### 22.25 Índice de cotización de acciones

*Sociedad de Bolsas y Sociedad Rectora de la Bolsa de Madrid*

| | Bolsa de Madrid | | | | | | | | Índice IBEX-35 |
|---|---|---|---|---|---|---|---|---|---|
| | Base Dic 85=100 | Base diciembre 2004=1000 | | | | | | | |
| | | | | | | | del cual | | |
| | General | Petróleo y energía | Materiales básicos industria y construcción | Bienes de consumo | Servicios de consumo | Servicios financieros e inmobiliarias | Bancos | Tecnología y telecomunicaciones | Base dic89 = 3000 |
| | 1 | 2 | 3 | 4 | 5 | 6 | 7 | 8 | 9 |
| **17** | 1 015,17 | 1 308,71 | 1 230,10 | 4 655,17 | 1 641,00 | 619,98 | 550,77 | 926,90 | 10 278,0 |
| **18** | 862,60 | 1 388,34 | 1 124,10 | 3 875,57 | 1 317,85 | 452,10 | 390,95 | 876,32 | 9 510,9 |
| **19** | 950,94 | 1 588,00 | 1 403,44 | 5 223,81 | 1 431,62 | 440,43 | 377,47 | 915,62 | 9 211,3 |
| **20** | 804,97 | 1 666,88 | 1 368,51 | 4 425,39 | 906,79 | 324,31 | 273,72 | 714,81 | 7 441,1 |
| **21** | 861,80 | 1 640,08 | 1 496,07 | 4 467,04 | 889,31 | 390,07 | 330,27 | 779,33 | 8 645,2 |
| **22** | 820,21 | 1 725,53 | 1 327,43 | 3 831,72 | 748,14 | 420,88 | 360,07 | 601,81 | 8 252,5 |
| **22** *May* | 881,57 | 1 813,20 | 1 403,09 | 3 898,39 | 866,62 | 413,55 | 352,18 | 803,59 | 8 851,5 |
| *Jun* | 807,78 | 1 660,49 | 1 303,38 | 3 737,49 | 743,71 | 373,54 | 316,80 | 743,44 | 8 098,7 |
| *Jul* | 809,38 | 1 680,14 | 1 375,72 | 3 827,57 | 775,61 | 347,86 | 294,73 | 763,38 | 8 156,2 |
| *Ago* | 785,13 | 1 674,96 | 1 319,75 | 3 513,27 | 742,87 | 351,97 | 298,20 | 703,20 | 7 886,1 |
| *Sep* | 732,38 | 1 519,54 | 1 242,17 | 3 352,15 | 646,93 | 358,77 | 305,93 | 599,03 | 7 366,8 |
| *Oct* | 792,16 | 1 648,81 | 1 320,08 | 3 586,21 | 750,90 | 391,23 | 334,07 | 635,20 | 7 956,5 |
| *Nov* | 832,50 | 1 731,12 | 1 366,63 | 3 824,17 | 796,68 | 421,76 | 360,62 | 633,69 | 8 363,2 |
| *Dic* | 820,21 | 1 725,53 | 1 327,43 | 3 831,72 | 748,14 | 420,88 | 360,07 | 601,81 | 8 229,1 |
| **23** *Ene* | 896,47 | 1 731,90 | 1 437,71 | 4 298,93 | 917,21 | 478,17 | 411,78 | 675,75 | 9 034,0 |
| *Feb* | 935,69 | 1 738,03 | 1 449,51 | 4 360,07 | 918,68 | 531,70 | 458,86 | 703,32 | 9 394,6 |
| *Mar* | 917,10 | 1 795,07 | 1 461,98 | 4 461,71 | 911,50 | 476,81 | 410,28 | 721,87 | 9 232,5 |
| *Abr* | 917,08 | 1 806,23 | 1 485,31 | 4 479,43 | 927,79 | 459,02 | 394,70 | 753,14 | 9 241,0 |
| *May* | 896,18 | 1 741,87 | 1 470,71 | 4 511,01 | 915,53 | 439,32 | 376,92 | 754,50 | 9 050,2 |
| **23** *May 1S* | 907,74 | 1 804,13 | 1 505,86 | 4 544,13 | 901,31 | 444,41 | 381,49 | 743,33 | 9 147,3 |
| *2S* | 916,19 | 1 809,23 | 1 506,23 | 4 574,22 | 929,32 | 454,08 | 390,33 | 744,49 | 9 234,1 |
| *3S* | 917,57 | 1 779,89 | 1 518,71 | 4 572,94 | 935,06 | 457,08 | 392,86 | 757,41 | 9 251,5 |
| *4S* | 911,50 | 1 755,18 | 1 498,49 | 4 527,31 | 920,33 | 460,44 | 395,98 | 750,11 | 9 191,1 |

## 22. MERCADOS SECUNDARIOS DE VALORES
### B) Mercado bursátil

### 22.26 Ratio PER (Cotización/Rentabilidad capital) Bolsa de Madrid

*Sociedad Rectora de la Bolsa de Madrid*

| | Ratio PER (Cotizacion/Rentabilidad capital) | | | | | | |
|---|---|---|---|---|---|---|---|
| | Total | Petróleo y energía | Materiales básicos, industria y construcción | Bienes de consumo | Servicios de consumo | Servicios financieros e inmobiliarias | Tecnología y telecomunicaciones |
| | 1 | 2 | 3 | 4 | 5 | 6 | 7 |
| **17** | 16,28 | 13,62 | 12,71 | 29,00 | 21,42 | 12,88 | 20,83 |
| **18** | 15,46 | 23,32 | 9,84 | 21,91 | 11,24 | 9,73 | 16,76 |
| **19** | 17,37 | 18,56 | 30,28 | 30,12 | 14,73 | 9,78 | 26,05 |
| **20** | 20,62 | 75,11 | 533,44 | 34,99 | 26,31 | 8,53 | 208,59 |
| **21** | 18,46 | 26,57 | 44,82 | 30,71 | ... | 6,84 | 8,68 |
| **22** | 12,60 | 12,71 | 12,91 | 21,30 | ... | 6,30 | 156,37 |
| **21** *Dic* | 18,46 | 26,57 | 44,82 | 30,71 | ... | 6,84 | 8,68 |
| **22** *Ene* | 18,68 | 26,41 | 41,21 | 28,87 | ... | 7,74 | 9,29 |
| *Feb* | 12,75 | 14,79 | 14,07 | 29,81 | ... | 6,09 | 10,67 |
| *Mar* | 12,40 | 15,22 | 13,33 | 22,10 | ... | 6,16 | 10,98 |
| *Abr* | 12,60 | 16,49 | 13,50 | 22,29 | ... | 5,89 | 11,30 |
| *May* | 12,99 | 16,69 | 14,06 | 24,50 | ... | 6,15 | 11,18 |
| *Jun* | 11,95 | 15,35 | 13,07 | 23,63 | ... | 5,55 | 10,36 |
| *Jul* | 12,77 | 13,23 | 12,08 | 23,82 | ... | 5,38 | 179,25 |
| *Ago* | 12,29 | 12,99 | 11,53 | 21,77 | ... | 5,46 | 164,71 |
| *Sep* | 11,43 | 11,59 | 12,38 | 18,62 | ... | 5,51 | 153,76 |
| *Oct* | 12,24 | 12,53 | 12,96 | 19,91 | ... | 5,86 | 163,13 |
| *Nov* | 12,82 | 12,95 | 13,36 | 21,24 | ... | 6,29 | 164,53 |
| *Dic* | 12,60 | 12,71 | 12,91 | 21,30 | ... | 6,30 | 156,37 |
| **23** *Ene* | 13,75 | 13,03 | 13,75 | 24,16 | ... | 6,99 | 176,26 |
| *Feb* | 11,62 | 12,07 | 12,96 | 24,51 | ... | 5,96 | 34,33 |
| *Mar* | 12,45 | 11,77 | 18,73 | 21,84 | 20,44 | 6,71 | 31,02 |
| *Abr* | 12,53 | 11,87 | 19,06 | 22,31 | 22,34 | 6,38 | 32,64 |
| *May* | 12,27 | 11,42 | 18,89 | 22,55 | 22,93 | 6,14 | 31,95 |

## 22. MERCADOS SECUNDARIOS DE VALORES
### B) Mercado bursátil

### 22.27 Índices de cotización de acciones y contratación de mercados.

■ Serie representada gráficamente.

*Índices, millones de euros y miles de contratos*

| | | Índices de cotización de acciones | | | | Contratación de mercados | | | |
|---|---|---|---|---|---|---|---|---|---|
| | | General de la Bolsa de Madrid | IBEX-35 | Índice europeo Dow Jones EURO STOXX | | Mercado bursátil | Deuda pública | Renta Variable (Miles de contratos) | |
| | | | | Amplio | 50 | Acciones | | Opciones | Futuros |
| | | 1 ■ | 2 ■ | 3 ■ | 4 ■ | 5 ■ | 6 ■ | 7 | 8 |
| **21** | | 857,07 | 8 648,26 | 446,90 | 4 008,39 | 378 141 | 1 972 585 | 12 259 | 5 358 |
| **22** | | 821,60 | 8 252,22 | 412,87 | 3 747,08 | 362 602 | 1 845 620 | 15 328 | 5 595 |
| **23** | A | 912,01 | 9 186,07 | 453,35 | 4 258,59 | 140 337 | 819 101 | 5 466 | 1 939 |
| **22** *Feb* | | 843,77 | 8 479,20 | 436,49 | 3 924,23 | 34 365 | 180 176 | 838 | 524 |
| *Mar* | | 841,86 | 8 445,10 | 434,89 | 3 902,52 | 43 900 | 181 774 | 1 323 | 640 |
| *Abr* | | 855,34 | 8 584,20 | 425,55 | 3 802,86 | 36 921 | 123 504 | 1 143 | 418 |
| *May* | | 881,57 | 8 851,50 | 422,78 | 3 789,21 | 32 320 | 155 983 | 1 235 | 458 |
| *Jun* | | 807,78 | 8 098,70 | 382,52 | 3 454,86 | 32 912 | 159 341 | 1 449 | 461 |
| *Jul* | | 809,38 | 8 156,20 | 409,93 | 3 708,10 | 26 400 | 138 290 | 1 203 | 425 |
| *Ago* | | 785,13 | 7 886,10 | 389,14 | 3 517,25 | 19 073 | 107 078 | 1 203 | 425 |
| *Sep* | | 732,38 | 7 366,80 | 364,62 | 3 318,20 | 24 249 | 158 117 | 1 545 | 483 |
| *Oct* | | 792,16 | 7 956,50 | 393,51 | 3 617,54 | 23 954 | 166 267 | 1 148 | 494 |
| *Nov* | | 832,50 | 8 363,20 | 425,02 | 3 964,72 | 28 101 | 144 338 | 1 481 | 416 |
| *Dic* | | 820,21 | 8 229,10 | 409,97 | 3 793,62 | 28 302 | 148 231 | 1 883 | 394 |
| **23** *Ene* | | 896,47 | 9 034,00 | 447,71 | 4 163,45 | 27 661 | 176 749 | 1 358 | 393 |
| *Feb* | | 935,69 | 9 394,60 | 456,00 | 4 238,38 | 24 799 | 190 594 | 1 092 | 362 |
| *Mar* | | 917,10 | 9 232,50 | 457,15 | 4 315,05 | 37 287 | 183 503 | 1 298 | 481 |
| *Abr* | | 917,08 | 9 241,00 | 461,22 | 4 359,31 | 27 553 | 117 192 | 766 | 338 |
| *May* | P | 896,18 | 9 050,20 | 445,18 | 4 218,04 | 23 038 | 151 062 | 952 | 364 |

**ÍNDICE DE COTIZACIÓN DE ACCIONES**
**Base enero de 1994 = 100**

**CONTRATACIÓN DE MERCADOS**

## 22. MERCADOS SECUNDARIOS DE VALORES
### C) Otros mercados de valores

## 22.28 Mercado organizado de renta fija AIAF
### Pagarés de empresa

*Millones de euros y porcentajes*

| | Saldo admitido a cotización | Importes negociados | | | | | Tipos de interés | | | |
|---|---|---|---|---|---|---|---|---|---|---|
| | | Total | Del cual Entre miembros | Hasta seis meses | A un año | A más de un año | A tres meses | A seis meses | A un año | A dieciocho meses |
| | 1 | 2 | 3 | 4 | 5 | 6 | 7 | 8 | 9 | 10 |
| **17** | 92 540 | 7 347 | 3 841 | 4 844 | 2 309 | 194 | 0,02 | -0,02 | 0,05 | 0,03 |
| **18** | - | ... | ... | ... | ... | ... | ... | ... | ... | ... |
| **19** | - | ... | ... | ... | ... | ... | ... | ... | ... | ... |
| **20** | - | - | - | - | - | - | - | - | - | - |
| **21** | - | - | - | - | - | - | - | - | - | - |
| **22** | - | - | - | - | - | - | - | - | - | - |
| **21** *Oct* | - | - | - | - | - | - | - | - | - | - |
| *Nov* | - | - | - | - | - | - | - | - | - | - |
| *Dic* | - | - | - | - | - | - | - | - | - | - |
| **22** *Ene* | - | - | - | - | - | - | - | - | - | - |
| *Feb* | - | - | - | - | - | - | - | - | - | - |
| *Mar* | - | - | - | - | - | - | - | - | - | - |
| *Abr* | - | - | - | - | - | - | - | - | - | - |
| *May* | - | - | - | - | - | - | - | - | - | - |
| *Jun* | - | - | - | - | - | - | - | - | - | - |
| *Jul* | - | - | - | - | - | - | - | - | - | - |
| *Ago* | - | - | - | - | - | - | - | - | - | - |
| *Sep* | - | - | - | - | - | - | - | - | - | - |
| *Oct* | - | - | - | - | - | - | - | - | - | - |
| *Nov* | - | - | - | - | - | - | - | - | - | - |
| *Dic* | - | - | - | - | - | - | - | - | - | - |
| **23** *Ene* | - | - | - | - | - | - | - | - | - | - |
| *Feb* | - | - | - | - | - | - | - | - | - | - |
| *Mar* | - | - | - | - | - | - | - | - | - | - |
| *Abr* | - | - | - | - | - | - | - | - | - | - |
| *May* | - | - | - | - | - | - | - | - | - | - |

## 22. MERCADOS SECUNDARIOS DE VALORES
### C) Otros mercados de valores

## 22.29 Mercado organizado de renta fija AIAF
### Obligaciones

*Millones de euros, porcentaje y plazo en años*

| | Importe negociado | No residentes. Emisiones en España. Bonos matador | | | | | | | Cédulas hipotecarias | | | | | Obligaciones y bonos simples | | | | |
|---|---|---|---|---|---|---|---|---|---|---|---|---|---|---|---|---|---|---|
| | | Importe negociado | Detalle por plazos hasta vencimiento | | | | | | Del cual | | A más de dos años | | | Del cual | | A más de dos años | | |
| | | | A más de dos años | | | A más de seis años | | | Importe negociado (mm) | Entre miembros (mm) | Importe negociado (mm) | Tipo de interés | Vencimiento medio | Importe negociado (mm) | Entre miembros (mm) | Importe negociado (mm) | Tipo de interés | Vencimiento medio |
| | | | Importe negociado | Tipo de interés | Vencimiento medio | Importe negociado | Tipo de interés | Vencimiento medio | | | | | | | | | | |
| | 1 | 2 | 3 | 4 | 5 | 6 | 7 | 8 | 9 | 10 | 11 | 12 | 13 | 14 | 15 | 16 | 17 | 18 |
| **17** | 69 158 | 11 | 11 | - | 2,0 | 9 | - | 2,1 | 28 | 8 | 24 | 1,32 | 8,0 | 42 | 10 | 33 | 1,97 | 11,0 |
| **18** | ... | ... | ... | ... | ... | ... | ... | ... | ... | ... | ... | ... | ... | ... | ... | ... | ... | ... |
| **19** | ... | ... | ... | ... | ... | ... | ... | ... | ... | ... | ... | ... | ... | ... | ... | ... | ... | ... |
| **20** | - | - | - | - | - | - | - | - | - | - | - | - | - | - | - | - | - | - |
| **21** | - | - | - | - | - | - | - | - | - | - | - | - | - | - | - | - | - | - |
| **22** | - | - | - | - | - | - | - | - | - | - | - | - | - | - | - | - | - | - |
| **21** *Oct* | - | - | - | - | - | - | - | - | - | - | - | - | - | - | - | - | - | - |
| *Nov* | - | - | - | - | - | - | - | - | - | - | - | - | - | - | - | - | - | - |
| *Dic* | - | - | - | - | - | - | - | - | - | - | - | - | - | - | - | - | - | - |
| **22** *Ene* | - | - | - | - | - | - | - | - | - | - | - | - | - | - | - | - | - | - |
| *Feb* | - | - | - | - | - | - | - | - | - | - | - | - | - | - | - | - | - | - |
| *Mar* | - | - | - | - | - | - | - | - | - | - | - | - | - | - | - | - | - | - |
| *Abr* | - | - | - | - | - | - | - | - | - | - | - | - | - | - | - | - | - | - |
| *May* | - | - | - | - | - | - | - | - | - | - | - | - | - | - | - | - | - | - |
| *Jun* | - | - | - | - | - | - | - | - | - | - | - | - | - | - | - | - | - | - |
| *Jul* | - | - | - | - | - | - | - | - | - | - | - | - | - | - | - | - | - | - |
| *Ago* | - | - | - | - | - | - | - | - | - | - | - | - | - | - | - | - | - | - |
| *Sep* | - | - | - | - | - | - | - | - | - | - | - | - | - | - | - | - | - | - |
| *Oct* | - | - | - | - | - | - | - | - | - | - | - | - | - | - | - | - | - | - |
| *Nov* | - | - | - | - | - | - | - | - | - | - | - | - | - | - | - | - | - | - |
| *Dic* | - | - | - | - | - | - | - | - | - | - | - | - | - | - | - | - | - | - |
| **23** *Ene* | - | - | - | - | - | - | - | - | - | - | - | - | - | - | - | - | - | - |
| *Feb* | - | - | - | - | - | - | - | - | - | - | - | - | - | - | - | - | - | - |
| *Mar* | - | - | - | - | - | - | - | - | - | - | - | - | - | - | - | - | - | - |
| *Abr* | - | - | - | - | - | - | - | - | - | - | - | - | - | - | - | - | - | - |
| *May* | - | - | - | - | - | - | - | - | - | - | - | - | - | - | - | - | - | - |

## 22. MERCADOS SECUNDARIOS DE VALORES
### C) Otros mercados de valores

### 22.30 Mercados oficiales de opciones y futuros financieros
### Operaciones realizadas y posiciones abiertas

*Miles de contratos*

| | Renta variable | | | | | | | | Renta fija: Bono nocional a 10 años | | | |
|---|---|---|---|---|---|---|---|---|---|---|---|---|
| | Futuros financieros | | | | Opciones financieras | | | | | | | |
| | Ibex-35 | | Acciones | | Ibex-35 | | Acciones | | Futuros financieros | | Opciones financieras | |
| | Operaciones realizadas | Posiciones abiertas | Operaciones realizadas | Posiciones abiertas | Operaciones realizadas | Posiciones abiertas | Operaciones realizadas | Posiciones abiertas | Operaciones realizadas | Posiciones abiertas | Operaciones realizadas | Posiciones abiertas |
| | 1 | 2 | 3 | 4 | 5 | 6 | 7 | 8 | 9 | 10 | 11 | 12 |
| **17** | 6 435 | 117 | 12 019 | 1 365 | 430 | 66 | 20 316 | 5 905 | - | - | - | - |
| **18** | 6 499 | 91 | 11 175 | 1 275 | 418 | 75 | 20 238 | 6 156 | - | - | - | - |
| **19** | 6 126 | 100 | 15 973 | 1 394 | 381 | 53 | 17 492 | 5 950 | - | - | - | - |
| **20** | 6 196 | 78 | 9 453 | 1 330 | 255 | 38 | 20 945 | 6 257 | - | - | - | - |
| **21** | 5 358 | 71 | 11 363 | 1 767 | 149 | 40 | - | 4 360 | - | - | - | - |
| **22** | 5 595 | 62 | 10 318 | 1 880 | 127 | 14 | 15 202 | 4 461 | - | - | - | - |
| **21** *Oct* | 420 | 72 | 132 | 1 685 | 6 | 66 | 989 | 7 267 | - | - | - | - |
| *Nov* | 501 | 78 | 88 | 1 763 | 10 | 70 | - | 7 811 | - | - | - | - |
| *Dic* | 448 | 71 | 1 245 | 1 767 | 24 | 40 | 2 197 | 4 360 | - | - | - | - |
| **22** *Ene* | 457 | 77 | 23 | 1 777 | 12 | 45 | 864 | 4 839 | - | - | - | - |
| *Feb* | 524 | 73 | 42 | 1 804 | 16 | 52 | 822 | 5 294 | - | - | - | - |
| *Mar* | 640 | 70 | 3 864 | 1 869 | 12 | 50 | 1 311 | 5 187 | - | - | - | - |
| *Abr* | 418 | 69 | 11 | 1 875 | 12 | 55 | 1 131 | 5 639 | - | - | - | - |
| *May* | 458 | 73 | 68 | 1 871 | 16 | 64 | 1 219 | 5 820 | - | - | - | - |
| *Jun* | 461 | 70 | 878 | 1 891 | 9 | 59 | 1 440 | 5 329 | - | - | - | - |
| *Jul* | 425 | 65 | 4 | 1 893 | 3 | 59 | 1 200 | 6 090 | - | - | - | - |
| *Ago* | 425 | 65 | 4 | 1 893 | 3 | 59 | 1 200 | 6 090 | - | - | - | - |
| *Sep* | 483 | 72 | 1 535 | 1 875 | 9 | 55 | 1 536 | 6 262 | - | - | - | - |
| *Oct* | 494 | 69 | 3 | 1 876 | 9 | 52 | 1 140 | 6 423 | - | - | - | - |
| *Nov* | 416 | 67 | 7 | 1 881 | 5 | 51 | 1 476 | 6 987 | - | - | - | - |
| *Dic* | 394 | 62 | 3 878 | 1 880 | 21 | 14 | 1 862 | 4 461 | - | - | - | - |
| **23** *Ene* | 393 | 62 | 87 | 1 960 | 13 | 24 | 1 345 | 5 295 | - | - | - | - |
| *Feb* | 362 | 63 | 99 | 1 952 | 5 | 25 | 1 088 | 5 655 | - | - | - | - |
| *Mar* | 481 | 55 | 5 875 | 1 638 | 6 | 17 | 1 291 | 4 960 | - | - | - | - |
| *Abr* | 338 | 338 | 92 | 92 | 2 | 2 | 764 | 764 | - | - | - | - |
| *May* | 364 | 65 | 7 | 1 620 | 2 | 18 | 950 | 5 729 | - | - | - | - |

## 22. MERCADOS SECUNDARIOS DE VALORES
### C) Otros mercados de valores

### 22.31 Valores representativos de deuda de Comunidades Autónomas
### Saldos por tenedores (a)
### Saldos nominales. Cartera a vencimiento

*Millones de euros*

| | Saldo en circulación | Instituciones Financieras Monetarias (IFM) excepto Fondos del Mercado Monetario (FMM) | | | Fondos del Mercado Monetario y Otros intermediarios financieros | | | | | Sociedades no financieras | Hogares e ISFLSH | Administraciones Públicas | Resto del mundo |
|---|---|---|---|---|---|---|---|---|---|---|---|---|---|
| | | Total | Banco de España | Otras IFM excepto FMM | Total | Instituciones de inversión colectiva | Empresas de Seguros | Fondos de pensiones | Resto de intermediarios financieros | | | | |
| | 1 | 2 | 3 | 4 | 5 | 6 | 7 | 8 | 9 | 10 | 11 | 12 | 13 |
| **18** | 43 189 | 15 829 | 3 363 | 12 467 | 10 462 | 3 173 | 4 913 | 2 304 | 72 | 152 | 140 | 1 397 | 15 209 |
| **19** | 44 845 | 15 578 | 3 968 | 11 610 | 9 615 | 2 597 | 4 943 | 2 006 | 69 | 118 | 108 | 1 358 | 18 069 |
| **20** | 42 115 | 14 739 | 4 937 | 9 803 | 8 003 | 1 622 | 4 549 | 1 776 | 57 | 130 | 62 | 1 160 | 18 021 |
| **21** | 46 030 | 16 303 | 6 622 | 9 681 | 7 968 | 1 580 | 4 831 | 1 521 | 35 | 123 | 56 | 1 008 | 20 571 |
| **22** | 45 198 | 16 272 | 7 024 | 9 249 | 7 121 | 1 284 | 4 526 | 1 227 | 84 | 92 | 58 | 1 153 | 20 503 |
| **21** *Jul* | 45 357 | 15 604 | 5 897 | 9 706 | 7 576 | 1 610 | 4 418 | 1 496 | 51 | 132 | 61 | 1 095 | 20 889 |
| *Ago* | 45 359 | 15 740 | 6 014 | 9 725 | 7 565 | 1 633 | 4 381 | 1 499 | 52 | 133 | 61 | 1 094 | 20 765 |
| *Sep* | 45 023 | 15 812 | 6 167 | 9 646 | 7 566 | 1 651 | 4 387 | 1 492 | 35 | 129 | 61 | 1 094 | 20 360 |
| *Oct* | 45 213 | 15 740 | 6 311 | 9 429 | 7 974 | 1 646 | 4 805 | 1 488 | 35 | 128 | 60 | 1 095 | 20 216 |
| *Nov* | 45 459 | 15 943 | 6 350 | 9 594 | 7 895 | 1 544 | 4 849 | 1 472 | 29 | 122 | 55 | 1 085 | 20 358 |
| *Dic* | 46 030 | 16 303 | 6 622 | 9 681 | 7 968 | 1 580 | 4 831 | 1 521 | 35 | 123 | 56 | 1 008 | 20 571 |
| **22** *Ene* | 46 020 | 16 331 | 6 656 | 9 676 | 7 914 | 1 572 | 4 784 | 1 521 | 37 | 123 | 56 | 1 013 | 20 582 |
| *Feb* | 45 873 | 16 434 | 6 747 | 9 686 | 7 648 | 1 505 | 4 663 | 1 448 | 32 | 121 | 55 | 1 025 | 20 590 |
| *Mar* | 45 997 | 16 549 | 6 869 | 9 680 | 7 774 | 1 560 | 4 737 | 1 439 | 38 | 122 | 54 | 1 034 | 20 463 |
| *Abr* | 46 576 | 16 266 | 6 786 | 9 480 | 7 698 | 1 501 | 4 740 | 1 424 | 33 | 122 | 55 | 1 072 | 21 363 |
| *May* | 46 068 | 16 177 | 6 719 | 9 458 | 7 549 | 1 442 | 4 699 | 1 376 | 33 | 126 | 52 | 1 077 | 21 086 |
| *Jun* | 46 386 | 16 367 | 6 796 | 9 571 | 7 570 | 1 470 | 4 642 | 1 424 | 34 | 127 | 52 | 1 085 | 21 185 |
| *Jul* | 46 315 | 16 470 | 6 878 | 9 592 | 7 580 | 1 470 | 4 622 | 1 404 | 83 | 77 | 52 | 1 095 | 21 041 |
| *Ago* | 46 303 | 16 473 | 6 878 | 9 595 | 7 599 | 1 503 | 4 618 | 1 393 | 84 | 76 | 53 | 1 087 | 21 015 |
| *Sep* | 45 859 | 16 402 | 6 811 | 9 591 | 7 404 | 1 377 | 4 599 | 1 343 | 84 | 78 | 53 | 1 104 | 20 819 |
| *Oct* | 45 951 | 16 536 | 6 941 | 9 595 | 7 207 | 1 315 | 4 584 | 1 225 | 83 | 84 | 54 | 1 130 | 20 941 |
| *Nov* | 45 573 | 16 513 | 6 989 | 9 525 | 7 150 | 1 270 | 4 560 | 1 234 | 85 | 91 | 56 | 1 130 | 20 634 |
| *Dic* | 45 198 | 16 272 | 7 024 | 9 249 | 7 121 | 1 284 | 4 526 | 1 227 | 84 | 92 | 58 | 1 153 | 20 503 |
| **23** *Ene* | 45 176 | 16 392 | 7 056 | 9 336 | 7 096 | 1 283 | 4 530 | 1 200 | 84 | 95 | 61 | 1 152 | 20 380 |
| *Feb* | 46 833 | 16 566 | 7 135 | 9 432 | 7 388 | 1 412 | 4 629 | 1 262 | 84 | 104 | 69 | 1 139 | 21 568 |
| *Mar* | 47 903 | 17 254 | 7 242 | 10 006 | 7 625 | 1 435 | 4 684 | 1 418 | 87 | 103 | 71 | 1 076 | 21 774 |
| *Abr* | 47 520 | 17 068 | 7 258 | 9 811 | 7 556 | 1 451 | 4 661 | 1 356 | 88 | 103 | 73 | 1 202 | 21 518 |

## 22. MERCADOS SECUNDARIOS DE VALORES
### C) Otros mercados de valores

### 22.32 Acciones del índice IBEX 35 (a)
**Saldos por tenedores**
**Saldos a precios de mercado**

*Millones de euros*

| | Capitalización | Instituciones Financieras Monetarias (IFM) excepto Fondos del Mercado Monetario (FMM) | | | Fondos del Mercado Monetario y Otros intermediarios financieros | | | | | Sociedades no financieras | Hogares e ISFLSH | Adminis-traciones Públicas | Resto del mundo |
|---|---|---|---|---|---|---|---|---|---|---|---|---|---|
| | | Total | Banco de España | Otras IFM excepto FMM | Total | Instituciones de inversión colectiva | Empresas de Seguros | Fondos de pensiones | Resto de intermediarios financieros | | | | |
| | 1 | 2 | 3 | 4 | 5 | 6 | 7 | 8 | 9 | 10 | 11 | 12 | 13 |
| **19** | 584 519 | 13 072 | - | 13 072 | 18 180 | 7 187 | 2 573 | 2 517 | 5 903 | 137 485 | 80 076 | 3 650 | 332 057 |
| **20** | 509 343 | 7 944 | - | 7 944 | 13 256 | 4 927 | 2 302 | 1 936 | 4 090 | 119 603 | 71 023 | 2 791 | 294 725 |
| **21** | 560 290 | 11 717 | - | 11 717 | 14 604 | 5 820 | 2 371 | 1 751 | 4 661 | 133 916 | 77 328 | 3 187 | 319 538 |
| **22** | 515 603 | 9 834 | - | 9 834 | 12 991 | 4 982 | 1 791 | 1 667 | 4 551 | 129 253 | 78 647 | 4 828 | 280 051 |
| **21** *Jul* | 545 409 | 10 254 | - | 10 254 | 14 193 | 5 461 | 2 474 | 1 809 | 4 448 | 128 693 | 78 353 | 3 296 | 310 620 |
| *Ago* | 563 146 | 10 715 | - | 10 715 | 14 653 | 5 604 | 2 518 | 1 856 | 4 674 | 130 561 | 80 327 | 3 462 | 323 428 |
| *Sep* | 562 041 | 10 083 | - | 10 083 | 14 830 | 5 690 | 2 528 | 1 829 | 4 784 | 135 646 | 78 861 | 3 525 | 319 096 |
| *Oct* | 558 798 | 10 239 | - | 10 239 | 14 861 | 5 819 | 2 480 | 1 848 | 4 715 | 135 709 | 80 709 | 3 304 | 313 976 |
| *Nov* | 533 301 | 11 184 | - | 11 184 | 13 856 | 5 326 | 2 268 | 1 633 | 4 630 | 125 513 | 73 017 | 2 997 | 306 733 |
| *Dic* | 560 290 | 11 717 | - | 11 717 | 14 604 | 5 820 | 2 371 | 1 751 | 4 661 | 133 916 | 77 328 | 3 187 | 319 538 |
| **22** *Ene* | 551 427 | 12 060 | - | 12 060 | 14 715 | 5 656 | 2 433 | 1 742 | 4 885 | 129 852 | 78 930 | 3 749 | 312 123 |
| *Feb* | 537 535 | 11 948 | - | 11 948 | 14 303 | 5 608 | 2 412 | 1 741 | 4 541 | 123 164 | 76 978 | 3 870 | 307 272 |
| *Mar* | 532 281 | 12 503 | - | 12 503 | 14 543 | 5 560 | 2 411 | 1 722 | 4 850 | 117 973 | 77 853 | 4 049 | 305 359 |
| *Abr* | 540 540 | 12 031 | - | 12 031 | 13 983 | 5 673 | 2 049 | 1 751 | 4 511 | 119 070 | 79 431 | 4 066 | 311 959 |
| *May* | 557 949 | 13 973 | - | 13 973 | 14 154 | 5 849 | 2 021 | 1 823 | 4 461 | 126 638 | 82 260 | 4 431 | 316 493 |
| *Jun* | 520 608 | 10 648 | - | 10 648 | 13 200 | 5 406 | 1 859 | 1 646 | 4 290 | 125 708 | 75 690 | 4 366 | 290 996 |
| *Jul* | 524 875 | 11 030 | - | 11 030 | 12 719 | 5 152 | 1 829 | 1 649 | 4 089 | 128 443 | 73 197 | 3 868 | 295 620 |
| *Ago* | 506 896 | 11 390 | - | 11 390 | 12 449 | 4 865 | 1 780 | 1 585 | 4 219 | 122 062 | 72 807 | 3 964 | 284 224 |
| *Sep* | 474 222 | 10 934 | - | 10 934 | 11 607 | 4 470 | 1 639 | 1 475 | 4 022 | 116 222 | 69 241 | 4 358 | 261 860 |
| *Oct* | 508 519 | 9 351 | - | 9 351 | 12 518 | 4 790 | 1 760 | 1 601 | 4 368 | 124 849 | 75 181 | 4 417 | 282 203 |
| *Nov* | 533 248 | 10 214 | - | 10 214 | 13 033 | 4 988 | 1 788 | 1 680 | 4 576 | 130 089 | 79 448 | 4 691 | 295 773 |
| *Dic* | 515 603 | 9 834 | - | 9 834 | 12 991 | 4 982 | 1 791 | 1 667 | 4 551 | 129 253 | 78 647 | 4 828 | 280 051 |
| **23** *Ene* | 563 376 | 8 765 | - | 8 765 | 13 856 | 5 471 | 1 892 | 1 790 | 4 703 | 143 718 | 84 372 | 5 345 | 307 321 |
| *Feb* | 583 833 | 9 390 | - | 9 390 | 14 459 | 5 600 | 1 980 | 1 833 | 5 046 | 145 128 | 88 766 | 5 324 | 320 767 |
| *Mar* | 578 019 | 9 245 | - | 9 245 | 13 837 | 5 477 | 1 940 | 1 769 | 4 652 | 148 986 | 87 009 | 4 716 | 314 224 |
| *Abr* | 578 573 | 10 487 | - | 10 487 | 13 670 | 5 407 | 1 943 | 1 751 | 4 569 | 149 325 | 86 460 | 4 415 | 314 216 |

(a) Se incluyen las acciones de las empresas residentes en España que forman parte de la definición del índice IBEX 35 en cada momento del tiempo.

## Capítulo 22. Mercados secundarios de valores

Se incorpora un nuevo cuadro (22.32) con el detalle de los sectores tenedores de acciones del índice IBEX 35®, que viene a complementar la información ya existente en este mismo capítulo sobre las carteras de deuda pública (Letras del Tesoro (cuadro 22.3), Bonos y Obligaciones no segregados y principales de deuda segregada del Estado (cuadro 22.4), y deuda de las Comunidades Autónomas representada en valores (cuadro 22.31)).

Las series temporales de esta nueva estadística tienen su inicio en diciembre 2019 (aunque se prevé la extensión para periodos previos en próximas actualizaciones). En cuanto al alcance y la definición de las empresas seleccionadas, esta información incluye las acciones de todas las empresas residentes en España que forman parte de la definición del índice IBEX 35® en cada momento del tiempo. Las tenencias se valoran a precios de mercado.

Como fuentes de datos utilizadas para su obtención, de igual modo que en las estadísticas de carteras de deuda pública, se empleará la información de las carteras de valores suministrada por los propios tenedores (en el caso de gran parte del sector financiero) o por los depositarios (para el resto de agentes tenedores). Esta información se recibe actualmente siguiendo las normas del Reglamento (UE) Nº 1011/2012 del Banco Central Europeo, relativo a las estadísticas sobre carteras de valores.

# CAPÍTULO 23 CONTABILIDAD NACIONAL, PRODUCCIÓN Y DEMANDA

**CONTABILIDAD NACIONAL DE ESPAÑA. AÑO BASE 2015**
**Contabilidad Nacional Trimestral de España (CNTR). Datos brutos**
**23.a PIB a precios de mercado. Componentes de la demanda. Precios corrientes**

millones de euros

| | Código | 2014 | 2015 | 2016 | 2017 | 2018 | 2019 | 2020 | 2021 |
|---|---|---|---|---|---|---|---|---|---|
| GASTO EN CONSUMO FINAL | P.3 | 815.389 | 840.125 | 860.543 | 894.434 | 924.163 | 947.966 | 873.276 | 927.810 |
| Gasto en consumo final de los Hogares | | 601.586 | 618.514 | 636.323 | 666.148 | 688.061 | 700.921 | 615.416 | 656.894 |
| Gasto en consumo final de las ISFLSH | | 11.125 | 11.701 | 11.942 | 11.954 | 11.413 | 12.717 | 12.601 | 12.840 |
| Gasto en consumo final de las Administraciones públicas | | 202.678 | 209.910 | 212.278 | 216.332 | 224.689 | 234.328 | 245.259 | 258.076 |
| FORMACIÓN BRUTA DE CAPITAL FIJO | P.51g | 183.515 | 194.122 | 200.048 | 216.932 | 233.996 | 249.887 | 227.599 | 242.024 |
| Activos fijos materiales | | 149.447 | 158.209 | 162.204 | 177.572 | 193.760 | 209.767 | 189.344 | 200.494 |
| Construcción | | 91.235 | 93.582 | 95.816 | 104.467 | 116.989 | 129.682 | 118.924 | 119.029 |
| Bienes de equipo y activos cultivados | | 58.212 | 64.627 | 66.388 | 73.105 | 76.771 | 80.085 | 70.420 | 81.465 |
| Activos fijos inmateriales | | 34.068 | 35.913 | 37.844 | 39.360 | 40.236 | 40.120 | 38.255 | 41.530 |
| VAR. EXISTENCIAS Y ADQ. NETAS DE OBJETOS VALIOSOS | P.52/53 | 1.262 | 10.580 | 8.834 | 8.600 | 12.407 | 10.062 | 4.545 | 17.026 |
| DEMANDA NACIONAL | | 1.000.166 | 1.044.827 | 1.069.425 | 1.119.966 | 1.170.566 | 1.207.915 | 1.105.420 | 1.186.860 |
| EXPORTACIÓN DE BIENES Y SERVICIOS | P.6 | 345.593 | 362.356 | 377.370 | 408.390 | 423.097 | 434.967 | 343.551 | 420.812 |
| De bienes | P.61 | 241.991 | 252.838 | 259.451 | 281.231 | 291.209 | 294.671 | 264.551 | 320.159 |
| De servicios | P.62 | 103.602 | 109.518 | 117.919 | 127.159 | 131.888 | 140.296 | 79.000 | 100.653 |
| Total, excepto consumo de no residentes en el TE | | 61.525 | 65.535 | 69.327 | 72.703 | 75.478 | 81.905 | 65.051 | 75.267 |
| Consumo de no residentes en el TE | | 42.077 | 43.983 | 48.592 | 54.456 | 56.410 | 58.391 | 13.949 | 25.386 |
| IMPORTACIÓN DE BIENES Y SERVICIOS | P.7 | 313.601 | 329.593 | 332.955 | 366.489 | 390.404 | 398.507 | 327.023 | 402.609 |
| De bienes | P.71 | 263.249 | 273.513 | 273.732 | 303.269 | 320.516 | 321.426 | 273.645 | 340.840 |
| De servicios | P.72 | 50.352 | 56.080 | 59.223 | 63.220 | 69.888 | 77.081 | 53.378 | 61.769 |
| Total, excepto consumo de residentes en el RM | | 39.353 | 43.642 | 46.140 | 48.162 | 52.567 | 57.449 | 46.909 | 53.711 |
| Consumo de residentes en el RM | | 10.999 | 12.438 | 13.083 | 15.058 | 17.321 | 19.632 | 6.469 | 8.058 |
| **PRODUCTO INTERIOR BRUTO A PRECIOS DE MERCADO** | **B.1*g** | 1.032.158 | 1.077.590 | 1.113.840 | 1.161.867 | 1.203.259 | 1.244.375 | 1.121.948 | 1.205.063 |

tasas de variación interanual

| | | | | | | | | | |
|---|---|---|---|---|---|---|---|---|---|
| GASTO EN CONSUMO FINAL | P.3 | 1,3 | 3,0 | 2,4 | 3,9 | 3,3 | 2,6 | -7,9 | 6,2 |
| Gasto en consumo final de los Hogares | | 1,8 | 2,8 | 2,9 | 4,7 | 3,3 | 1,9 | -12,2 | 6,7 |
| Gasto en consumo final de las ISFLSH | | 2,0 | 5,2 | 2,1 | 0,1 | -4,5 | 11,4 | -0,9 | 1,9 |
| Gasto en consumo final de las Administraciones públicas | | -0,1 | 3,6 | 1,1 | 1,9 | 3,9 | 4,3 | 4,7 | 5,2 |
| FORMACIÓN BRUTA DE CAPITAL FIJO | P.51g | 3,5 | 5,8 | 3,1 | 8,4 | 7,9 | 6,8 | -8,9 | 6,3 |
| Activos fijos materiales | | 3,4 | 5,9 | 2,5 | 9,5 | 9,1 | 8,3 | -9,7 | 5,9 |
| Construcción | | 2,7 | 2,6 | 2,4 | 9,0 | 12,0 | 10,8 | -8,3 | 0,1 |
| Bienes de equipo y activos cultivados | | 4,5 | 11,0 | 2,7 | 10,1 | 5,0 | 4,3 | -12,1 | 15,7 |
| Activos fijos inmateriales | | 4,0 | 5,4 | 5,4 | 4,0 | 2,2 | -0,3 | -4,6 | 8,6 |
| VAR. EXISTENCIAS Y ADQ. NETAS DE OBJETOS VALIOSOS (aportación al crecimiento del PIB) | P.52/53 | 0,3 | 0,9 | -0,2 | -0,0 | 0,3 | -0,2 | ... | ... |
| DEMANDA NACIONAL | | 2,0 | 4,5 | 2,4 | 4,7 | 4,5 | 3,2 | -8,5 | 7,4 |
| EXPORTACIÓN DE BIENES Y SERVICIOS | P.6 | 2,8 | 4,9 | 4,1 | 8,2 | 3,6 | 2,8 | -21,0 | 22,5 |
| De bienes | P.61 | 1,5 | 4,5 | 2,6 | 8,4 | 3,5 | 1,2 | -10,2 | 21,0 |
| De servicios | P.62 | 5,8 | 5,7 | 7,7 | 7,8 | 3,7 | 6,4 | -43,7 | 27,4 |
| Total, excepto consumo de no residentes en el TE | | 6,9 | 6,5 | 5,8 | 4,9 | 3,8 | 8,5 | -20,6 | 15,7 |
| Consumo de no residentes en el TE | | 4,2 | 4,5 | 10,5 | 12,1 | 3,6 | 3,5 | -76,1 | 82,0 |
| IMPORTACIÓN DE BIENES Y SERVICIOS | P.7 | 5,9 | 5,1 | 1,0 | 10,1 | 6,5 | 2,1 | -17,9 | 23,1 |
| De bienes | P.71 | 4,9 | 3,9 | 0,1 | 10,8 | 5,7 | 0,3 | -14,9 | 24,6 |
| De servicios | P.72 | 11,3 | 11,4 | 5,6 | 6,7 | 10,5 | 10,3 | -30,8 | 15,7 |
| Total, excepto consumo de residentes en el RM | | 11,5 | 10,9 | 5,7 | 4,4 | 9,1 | 9,3 | -18,3 | 14,5 |
| Consumo de residentes en el RM | | 10,4 | 13,1 | 5,2 | 15,1 | 15,0 | 13,3 | -67,0 | 24,6 |
| **PRODUCTO INTERIOR BRUTO A PRECIOS DE MERCADO** | **B.1*g** | 1,2 | 4,4 | 3,4 | 4,3 | 3,6 | 3,4 | -9,8 | 7,4 |

Fuente: INE.

**Última información disponible publicada por el INE el 25/03/2022**

EUR millions

| 2020-I | 2020-II | 2020-III | 2020-IV | 2021-I | 2021-II | 2021-III | 2021-IV | Code | |
|---|---|---|---|---|---|---|---|---|---|
| 227.670 | 196.523 | 219.175 | 229.908 | 218.933 | 232.946 | 227.827 | 248.104 | P.3 | FINAL CONSUMPTION EXPENDITURE |
| 168.051 | 130.008 | 160.050 | 157.307 | 156.052 | 162.468 | 165.683 | 172.691 | | Final consumption expenditure of households |
| 3.263 | 3.086 | 2.742 | 3.510 | 3.299 | 3.160 | 2.812 | 3.569 | | Final consumption expenditure of NPISHs |
| 56.356 | 63.429 | 56.383 | 69.091 | 59.582 | 67.318 | 59.332 | 71.844 | | Final consumption expenditure of general government |
| 59.689 | 50.032 | 56.683 | 61.195 | 57.581 | 61.212 | 58.136 | 65.095 | P.51g | GROSS FIXED CAPITAL FORMATION |
| 51.112 | 41.061 | 48.047 | 49.124 | 48.899 | 51.183 | 48.643 | 51.769 | | Tangible fixed assets |
| 32.104 | 26.786 | 30.335 | 29.699 | 28.762 | 30.508 | 29.594 | 30.165 | | Construction |
| 19.008 | 14.275 | 17.712 | 19.425 | 20.137 | 20.675 | 19.049 | 21.604 | | Equipment and cultivated assets |
| 8.577 | 8.971 | 8.636 | 12.071 | 8.682 | 10.029 | 9.493 | 13.326 | | Intangible fixed assets |
| -832 | 407 | 1.448 | 3.522 | 930 | 647 | 4.561 | 10.888 | P.52/53 | CHANGES IN INVENTORIES AND NET ACQ. OF VALUABLES |
| 286.527 | 246.962 | 277.306 | 294.625 | 277.444 | 294.805 | 290.524 | 324.087 | | DOMESTIC DEMAND |
| 95.620 | 69.256 | 85.498 | 93.177 | 90.958 | 102.026 | 108.264 | 119.564 | P.6 | EXPORTS OF GOODS AND SERVICES |
| 70.882 | 55.320 | 64.856 | 73.493 | 74.930 | 81.118 | 77.200 | 86.911 | P.61 | Goods |
| 24.738 | 13.936 | 20.642 | 19.684 | 16.028 | 20.908 | 31.064 | 32.653 | P.62 | Services |
| 17.239 | 13.784 | 16.005 | 18.023 | 14.935 | 17.455 | 19.338 | 23.539 | | Total, ex. consumption of non-residents in the economic territory |
| 7.499 | 152 | 4.637 | 1.661 | 1.093 | 3.453 | 11.726 | 9.114 | | Consumption of non-residents in the economic territory |
| 92.842 | 65.031 | 80.655 | 88.495 | 88.670 | 96.742 | 101.290 | 115.907 | P.7 | IMPORTS OF GOODS AND SERVICES |
| 77.049 | 54.814 | 67.564 | 74.218 | 76.423 | 82.357 | 84.411 | 97.649 | P.71 | Goods |
| 15.793 | 10.217 | 13.091 | 14.277 | 12.247 | 14.385 | 16.879 | 18.258 | P.72 | Services |
| 12.417 | 10.052 | 11.209 | 13.231 | 11.633 | 12.742 | 13.686 | 15.650 | | Total, except consumption of residents in the RoW |
| 3.376 | 165 | 1.882 | 1.046 | 614 | 1.643 | 3.193 | 2.608 | | Consumption of residents in the RoW |
| 289.305 | 251.187 | 282.149 | 299.307 | 279.732 | 300.089 | 297.498 | 327.744 | **B.1*g** | **GROSS DOMESTIC PRODUCT AT MARKET PRICES** |
| | | | annual percentage change | | | | | | |
| -3,4 | -16,7 | -4,8 | -6,6 | -3,8 | 18,5 | 3,9 | 7,9 | P.3 | FINAL CONSUMPTION EXPENDITURE |
| -5,6 | -24,3 | -7,8 | -11,4 | -7,1 | 25,0 | 3,5 | 9,8 | | Final consumption expenditure of households |
| 2,1 | -0,5 | -3,1 | -2,3 | 1,1 | 2,4 | 2,6 | 1,7 | | Final consumption expenditure of NPISHs |
| 3,5 | 4,0 | 4,8 | 6,1 | 5,7 | 6,1 | 5,2 | 4,0 | | Final consumption expenditure of general government |
| -2,9 | -21,7 | -5,8 | -5,0 | -3,5 | 22,3 | 2,6 | 6,4 | P.51g | GROSS FIXED CAPITAL FORMATION |
| -3,1 | -24,1 | -5,7 | -5,5 | -4,3 | 24,7 | 1,2 | 5,4 | | Tangible fixed assets |
| -0,0 | -19,3 | -5,7 | -7,8 | -10,4 | 13,9 | -2,4 | 1,6 | | Construction |
| -7,8 | -31,8 | -5,7 | -1,7 | 5,9 | 44,8 | 7,5 | 11,2 | | Equipment and cultivated assets |
| -1,6 | -8,4 | -6,0 | -2,8 | 1,2 | 11,8 | 9,9 | 10,4 | | Intangible fixed assets |
| ... | ... | ... | ... | ... | ... | ... | ... | P.52/53 | CHANGES IN INVENTORIES AND NET ACQ. OF VALUABLES (contribution to GDP growth) |
| -3,3 | -18,1 | -5,5 | -7,0 | -3,2 | 19,4 | 4,8 | 10,0 | | DOMESTIC DEMAND |
| -4,8 | -38,7 | -24,0 | -14,5 | -4,9 | 47,3 | 26,6 | 28,3 | P.6 | EXPORTS OF GOODS AND SERVICES |
| -3,5 | -28,0 | -6,1 | -2,5 | 5,7 | 46,6 | 19,0 | 18,3 | P.61 | Goods |
| -8,4 | -61,5 | -52,5 | -41,4 | -35,2 | 50,0 | 50,5 | 65,9 | P.62 | Services |
| 0,7 | -32,8 | -27,8 | -18,5 | -13,4 | 26,6 | 20,8 | 30,6 | | Total, ex. consumption of non-residents in the economic territory |
| -24,2 | -99,0 | -78,3 | -85,6 | -85,4 | 2.171,7 | 152,9 | 448,7 | | Consumption of non-residents in the economic territory |
| -5,0 | -34,2 | -19,6 | -12,9 | -4,5 | 48,8 | 25,6 | 31,0 | P.7 | IMPORTS OF GOODS AND SERVICES |
| -4,7 | -32,3 | -13,7 | -8,7 | -0,8 | 50,2 | 24,9 | 31,6 | P.71 | Goods |
| -6,2 | -43,0 | -40,5 | -29,7 | -22,5 | 40,8 | 28,9 | 27,9 | P.72 | Services |
| -5,4 | -28,0 | -26,1 | -13,0 | -6,3 | 26,8 | 22,1 | 18,3 | | Total, except consumption of residents in the RoW |
| -9,0 | -95,9 | -72,5 | -79,5 | -81,8 | 895,8 | 69,7 | 149,3 | | Consumption of residents in the RoW |
| -3,3 | -20,4 | -7,7 | -7,7 | -3,3 | 19,5 | 5,4 | 9,5 | **B.1*g** | **GROSS DOMESTIC PRODUCT AT MARKET PRICES** |

Source: INE.

**INE information released on 25/03/2022**

**SÍNTESIS DE LA CONTABILIDAD NACIONAL DE ESPAÑA. AÑO BASE 2015**
**Contabilidad Nacional Trimestral de España (CNTR). Datos brutos**
**23.b PIB a precios de mercado. Ramas de actividad. Precios corrientes**

millones de euros

| | Código | 2014 | 2015 | 2016 | 2017 | 2018 | 2019 | 2020 | 2021 |
|---|---|---|---|---|---|---|---|---|---|
| AGRICULTURA, GANADERÍA, SILVICULTURA Y PESCA | 01-03 | 26.179 | 29.476 | 31.474 | 32.399 | 33.181 | 32.287 | 35.319 | 32.875 |
| INDUSTRIA | 05-39 | 153.973 | 160.015 | 163.489 | 171.001 | 174.727 | 179.996 | 164.803 | 184.587 |
| Industria manufacturera | 10-33 | 116.741 | 121.772 | 125.589 | 131.720 | 132.776 | 136.261 | 123.716 | 136.485 |
| CONSTRUCCIÓN | 41-43 | 53.291 | 56.440 | 59.374 | 62.070 | 64.467 | 70.715 | 63.742 | 62.486 |
| SERVICIOS | 45-99 | 706.506 | 732.538 | 756.351 | 787.710 | 816.445 | 845.483 | 760.257 | 809.203 |
| Comercio, transporte y hostelería | 45-56 | 217.213 | 229.219 | 239.635 | 251.393 | 258.698 | 266.793 | 202.246 | 235.597 |
| Información y comunicaciones | 58-63 | 35.614 | 36.155 | 37.036 | 39.340 | 40.021 | 41.906 | 39.500 | 41.801 |
| Actividades financieras y de seguros | 64-66 | 37.584 | 37.618 | 38.662 | 40.383 | 44.209 | 43.473 | 46.041 | 46.048 |
| Actividades inmobiliarias | 68 | 117.912 | 116.321 | 118.959 | 121.488 | 126.257 | 130.660 | 130.937 | 130.741 |
| Actividades profesionales | 69-82 | 77.241 | 83.770 | 86.758 | 91.369 | 96.064 | 102.692 | 88.398 | 93.357 |
| Administración pública, sanidad y educación | 84-88 | 175.720 | 180.915 | 185.490 | 190.717 | 196.919 | 204.589 | 210.316 | 218.156 |
| Actividades artísticas, recreativas y otros servicios | 90-99 | 45.222 | 48.540 | 49.811 | 53.020 | 54.277 | 55.370 | 42.819 | 43.503 |
| IMPUESTOS NETOS SOBRE LOS PRODUCTOS | D.21-D.31 | 92.209 | 99.121 | 103.152 | 108.687 | 114.439 | 115.894 | 97.827 | 115.912 |
| **PRODUCTO INTERIOR BRUTO A PRECIOS DE MERCADO** | **B.1*g** | 1.032.158 | 1.077.590 | 1.113.840 | 1.161.867 | 1.203.259 | 1.244.375 | 1.121.948 | 1.205.063 |

tasas de variación interanual

| | | | | | | | | | |
|---|---|---|---|---|---|---|---|---|---|
| AGRICULTURA, GANADERÍA, SILVICULTURA Y PESCA | 01-03 | -2,2 | 12,6 | 6,8 | 2,9 | 2,4 | -2,7 | 9,4 | -6,9 |
| INDUSTRIA | 05-39 | 0,6 | 3,9 | 2,2 | 4,6 | 2,2 | 3,0 | -8,4 | 12,0 |
| Industria manufacturera | 10-33 | 2,2 | 4,3 | 3,1 | 4,9 | 0,8 | 2,6 | -9,2 | 10,3 |
| CONSTRUCCIÓN | 41-43 | -0,9 | 5,9 | 5,2 | 4,5 | 3,9 | 9,7 | -9,9 | -2,0 |
| SERVICIOS | 45-99 | 1,1 | 3,7 | 3,3 | 4,1 | 3,6 | 3,6 | -10,1 | 6,4 |
| Comercio, transporte y hostelería | 45-56 | 1,1 | 5,5 | 4,5 | 4,9 | 2,9 | 3,1 | -24,2 | 16,5 |
| Información y comunicaciones | 58-63 | -1,9 | 1,5 | 2,4 | 6,2 | 1,7 | 4,7 | -5,7 | 5,8 |
| Actividades financieras y de seguros | 64-66 | 9,3 | 0,1 | 2,8 | 4,5 | 9,5 | -1,7 | 5,9 | 0,0 |
| Actividades inmobiliarias | 68 | -0,9 | -1,3 | 2,3 | 2,1 | 3,9 | 3,5 | 0,2 | -0,1 |
| Actividades profesionales | 69-82 | 5,2 | 8,5 | 3,6 | 5,3 | 5,1 | 6,9 | -13,9 | 5,6 |
| Administración pública, sanidad y educación | 84-88 | -0,3 | 3,0 | 2,5 | 2,8 | 3,3 | 3,9 | 2,8 | 3,7 |
| Actividades artísticas, recreativas y otros servicios | 90-99 | 1,2 | 7,3 | 2,6 | 6,4 | 2,4 | 2,0 | -22,7 | 1,6 |
| IMPUESTOS NETOS SOBRE LOS PRODUCTOS | D.21-D.31 | 4,9 | 7,5 | 4,1 | 5,4 | 5,3 | 1,3 | -15,6 | 18,5 |
| **PRODUCTO INTERIOR BRUTO A PRECIOS DE MERCADO** | **B.1*g** | 1,2 | 4,4 | 3,4 | 4,3 | 3,6 | 3,4 | -9,8 | 7,4 |

Fuente: INE.

**Última información disponible publicada por el INE el 25/03/2022**

EUR millions

| 2020-I | 2020-II | 2020-III | 2020-IV | 2021-I | 2021-II | 2021-III | 2021-IV | Code | |
|---|---|---|---|---|---|---|---|---|---|
| 6.981 | 9.665 | 7.256 | 11.417 | 7.024 | 7.958 | 6.588 | 11.305 | 01-03 | AGRICULTURE, LIVESTOCK BREEDING, FORESTRY AND FISHING |
| 42.423 | 34.284 | 42.110 | 45.986 | 44.632 | 43.509 | 43.402 | 53.044 | 05-39 | INDUSTRY |
| 31.842 | 25.691 | 30.788 | 35.395 | 33.002 | 33.795 | 31.787 | 37.901 | 10-33 | Manufacturing industry |
| 15.268 | 15.290 | 15.783 | 17.401 | 14.194 | 17.059 | 14.477 | 16.756 | 41-43 | CONSTRUCTION |
| 193.894 | 173.094 | 191.621 | 201.648 | 183.703 | 203.422 | 202.852 | 219.226 | 45-99 | SERVICES |
| 55.767 | 38.258 | 54.075 | 54.146 | 50.204 | 55.984 | 62.423 | 66.986 | 45-56 | Trade, transport and accommodation |
| 9.797 | 9.629 | 9.428 | 10.646 | 9.509 | 10.861 | 9.993 | 11.438 | 58-63 | Information and communications |
| 13.131 | 10.964 | 11.411 | 10.535 | 11.458 | 11.411 | 11.621 | 11.558 | 64-66 | Financial and insurance activities |
| 31.708 | 31.958 | 33.487 | 33.784 | 31.520 | 33.792 | 32.485 | 32.944 | 68 | Real estate activities |
| 23.483 | 19.515 | 21.134 | 24.266 | 21.689 | 23.727 | 22.093 | 25.848 | 69-82 | Professional activities |
| 47.177 | 54.000 | 51.568 | 57.571 | 49.715 | 56.924 | 53.281 | 58.236 | 84-88 | Public administration, health and education |
| 12.831 | 8.770 | 10.518 | 10.700 | 9.608 | 10.723 | 10.956 | 12.216 | 90-99 | Artistic, recreational and other services activities |
| 30.739 | 18.854 | 25.379 | 22.855 | 30.179 | 28.141 | 30.179 | 27.413 | D.21-D.31 | NET TAXES ON PRODUCTS |
| 289.305 | 251.187 | 282.149 | 299.307 | 279.732 | 300.089 | 297.498 | 327.744 | **B.1*g** | **GROSS DOMESTIC PRODUCT AT MARKET PRICES** |
| | | | annual percentage change | | | | | | |
| 4,6 | 18,9 | 5,8 | 7,4 | 0,6 | -17,7 | -9,2 | -1,0 | 01-03 | AGRICULTURE, LIVESTOCK BREEDING, FORESTRY AND FISHING |
| -6,9 | -22,5 | -3,1 | -1,6 | 5,2 | 26,9 | 3,1 | 15,3 | 05-39 | INDUSTRY |
| -6,0 | -24,9 | -3,9 | -2,1 | 3,6 | 31,5 | 3,2 | 7,1 | 10-33 | Manufacturing industry |
| -3,5 | -20,2 | -5,4 | -8,6 | -7,0 | 11,6 | -8,3 | -3,7 | 41-43 | CONSTRUCTION |
| -2,4 | -19,4 | -8,6 | -9,3 | -5,3 | 17,5 | 5,9 | 8,7 | 45-99 | SERVICES |
| -8,8 | -43,5 | -21,4 | -21,7 | -10,0 | 46,3 | 15,4 | 23,7 | 45-56 | Trade, transport and accommodation |
| -1,4 | -8,1 | -6,8 | -6,4 | -2,9 | 12,8 | 6,0 | 7,4 | 58-63 | Information and communications |
| 12,8 | -0,2 | 5,2 | 5,4 | -12,7 | 4,1 | 1,8 | 9,7 | 64-66 | Financial and insurance activities |
| 1,9 | -2,7 | 1,8 | -0,0 | -0,6 | 5,7 | -3,0 | -2,5 | 68 | Real estate activities |
| -4,6 | -26,4 | -13,5 | -10,5 | -7,6 | 21,6 | 4,5 | 6,5 | 69-82 | Professional activities |
| 1,5 | 2,2 | 3,1 | 4,3 | 5,4 | 5,4 | 3,3 | 1,2 | 84-88 | Public administration, health and education |
| -6,9 | -34,3 | -16,7 | -31,4 | -25,1 | 22,3 | 4,2 | 14,2 | 90-99 | Artistic, recreational and other services activities |
| -4,8 | -35,5 | -12,0 | -10,5 | -1,8 | 49,3 | 18,9 | 19,9 | D.21-D.31 | NET TAXES ON PRODUCTS |
| -3,3 | -20,4 | -7,7 | -7,7 | -3,3 | 19,5 | 5,4 | 9,5 | **B.1*g** | **GROSS DOMESTIC PRODUCT AT MARKET PRICES** |

Source: INE.

**INE information released on 25/03/2022**

**SÍNTESIS DE LA CONTABILIDAD NACIONAL DE ESPAÑA. AÑO BASE 2015**
**Contabilidad Nacional Trimestral de España (CNTR). Datos corregidos de efectos estacionales y de calendario**
**23.c PIB a precios de mercado. Ramas de actividad. Precios corrientes**

millones de euros

| | Código | 2015 | 2016 | 2017 | 2018 | 2019 | 2020 | 2021 | 2022 |
|---|---|---|---|---|---|---|---|---|---|
| AGRICULTURA, GANADERÍA, SILVICULTURA Y PESCA | 01-03 | 29.476 | 31.474 | 32.399 | 33.181 | 30.751 | 32.099 | 31.516 | 31.961 |
| INDUSTRIA | 05-39 | 159.990 | 163.439 | 170.968 | 174.699 | 178.800 | 163.195 | 184.817 | 212.364 |
| Industria manufacturera | 10-33 | 121.760 | 125.539 | 131.687 | 132.748 | 135.933 | 123.145 | 139.212 | 154.505 |
| CONSTRUCCIÓN | 41-43 | 56.422 | 59.362 | 62.061 | 64.459 | 70.821 | 61.880 | 60.865 | 63.162 |
| SERVICIOS | 45-99 | 733.083 | 756.993 | 788.377 | 817.081 | 849.247 | 762.891 | 813.725 | 899.048 |
| Comercio, transporte y hostelería | 45-56 | 229.194 | 239.594 | 251.365 | 258.673 | 268.322 | 203.598 | 240.157 | 294.376 |
| Información y comunicaciones | 58-63 | 36.095 | 36.945 | 39.274 | 39.963 | 42.200 | 40.280 | 43.180 | 47.034 |
| Actividades financieras y de seguros | 64-66 | 37.312 | 39.192 | 40.699 | 44.598 | 44.003 | 45.937 | 46.400 | 53.437 |
| Actividades inmobiliarias | 68 | 117.262 | 119.282 | 121.916 | 126.536 | 130.503 | 130.395 | 129.824 | 130.541 |
| Actividades profesionales | 69-82 | 83.583 | 86.472 | 91.160 | 95.892 | 103.110 | 91.959 | 99.106 | 107.122 |
| Administración pública, sanidad y educación | 84-88 | 181.097 | 185.697 | 190.943 | 197.142 | 205.729 | 206.931 | 209.852 | 213.916 |
| Actividades artísticas, recreativas y otros servicios | 90-99 | 48.540 | 49.811 | 53.020 | 54.277 | 55.380 | 43.791 | 45.206 | 52.622 |
| IMPUESTOS NETOS SOBRE LOS PRODUCTOS | D.21-D.31 | 99.121 | 103.152 | 108.687 | 114.439 | 115.894 | 97.924 | 115.919 | 120.573 |
| **PRODUCTO INTERIOR BRUTO A PRECIOS DE MERCADO** | **B.1*g** | 1.078.092 | 1.114.420 | 1.162.492 | 1.203.859 | 1.245.513 | 1.117.989 | 1.206.842 | 1.327.108 |

tasas de variación interanual

| | | | | | | | | | |
|---|---|---|---|---|---|---|---|---|---|
| AGRICULTURA, GANADERÍA, SILVICULTURA Y PESCA | 01-03 | 12,6 | 6,8 | 2,9 | 2,4 | -7,3 | 4,4 | -1,8 | 1,4 |
| INDUSTRIA | 05-39 | 3,9 | 2,2 | 4,6 | 2,2 | 2,3 | -8,7 | 13,2 | 14,9 |
| Industria manufacturera | 10-33 | 4,3 | 3,1 | 4,9 | 0,8 | 2,4 | -9,4 | 13,0 | 11,0 |
| CONSTRUCCIÓN | 41-43 | 5,9 | 5,2 | 4,5 | 3,9 | 9,9 | -12,6 | -1,6 | 3,8 |
| SERVICIOS | 45-99 | 3,7 | 3,3 | 4,1 | 3,6 | 3,9 | -10,2 | 6,7 | 10,5 |
| Comercio, transporte y hostelería | 45-56 | 5,5 | 4,5 | 4,9 | 2,9 | 3,7 | -24,1 | 18,0 | 22,6 |
| Información y comunicaciones | 58-63 | 1,7 | 2,4 | 6,3 | 1,8 | 5,6 | -4,5 | 7,2 | 8,9 |
| Actividades financieras y de seguros | 64-66 | 1,1 | 5,0 | 3,8 | 9,6 | -1,3 | 4,4 | 1,0 | 15,2 |
| Actividades inmobiliarias | 68 | -1,9 | 1,7 | 2,2 | 3,8 | 3,1 | -0,1 | -0,4 | 0,6 |
| Actividades profesionales | 69-82 | 8,7 | 3,5 | 5,4 | 5,2 | 7,5 | -10,8 | 7,8 | 8,1 |
| Administración pública, sanidad y educación | 84-88 | 3,0 | 2,5 | 2,8 | 3,2 | 4,4 | 0,6 | 1,4 | 1,9 |
| Actividades artísticas, recreativas y otros servicios | 90-99 | 7,3 | 2,6 | 6,4 | 2,4 | 2,0 | -20,9 | 3,2 | 16,4 |
| IMPUESTOS NETOS SOBRE LOS PRODUCTOS | D.21-D.31 | 7,5 | 4,1 | 5,4 | 5,3 | 1,3 | -15,5 | 18,4 | 4,0 |
| **PRODUCTO INTERIOR BRUTO A PRECIOS DE MERCADO** | **B.1*g** | 4,4 | 3,4 | 4,3 | 3,6 | 3,5 | -10,2 | 7,9 | 10,0 |

Fuente: INE.

**Última información disponible publicada por el INE el 23/06/2023**

**SUMMARY OF THE SPANISH NATIONAL ACCOUNTS. BASE YEAR 2015**
**Quarterly Spanish National Accounts (QSNA). Seasonally and working-day-adjusted data**
**23.ce GDP at market prices. By industry. Current prices**

| 2021-II | 2021-III | 2021-IV | 2022-I | 2022-II | 2022-III | 2022-IV | 2023-I | Code | |
|---|---|---|---|---|---|---|---|---|---|
| 7.299 | 7.983 | 8.516 | 7.493 | 7.171 | 8.314 | 8.983 | 8.985 | 01-03 | AGRICULTURE, LIVESTOCK BREEDING, FORESTRY AND FISHING |
| 43.559 | 46.405 | 51.112 | 51.599 | 50.956 | 53.098 | 56.711 | 56.664 | 05-39 | INDUSTRY |
| 33.655 | 35.547 | 36.585 | 36.378 | 38.007 | 39.293 | 40.827 | 42.025 | 10-33 | Manufacturing industry |
| 15.188 | 15.052 | 15.205 | 15.437 | 15.660 | 16.087 | 15.978 | 17.239 | 41-43 | CONSTRUCTION |
| 198.829 | 205.870 | 213.554 | 212.319 | 221.835 | 225.069 | 239.825 | 237.873 | 45-99 | SERVICES |
| 56.666 | 61.372 | 67.795 | 67.577 | 73.873 | 73.153 | 79.773 | 80.496 | 45-56 | Trade, transport and accommodation |
| 11.010 | 10.789 | 11.150 | 10.924 | 11.816 | 11.900 | 12.394 | 11.923 | 58-63 | Information and communications |
| 10.961 | 11.934 | 12.398 | 12.305 | 13.121 | 13.654 | 14.357 | 14.842 | 64-66 | Financial and insurance activities |
| 32.504 | 32.423 | 32.359 | 32.479 | 32.576 | 32.484 | 33.002 | 32.981 | 68 | Real estate activities |
| 24.134 | 24.942 | 25.999 | 25.191 | 25.905 | 26.791 | 29.235 | 27.985 | 69-82 | Professional activities |
| 52.402 | 52.446 | 52.201 | 51.790 | 51.319 | 53.454 | 57.353 | 55.412 | 84-88 | Public administration, health and education |
| 11.152 | 11.964 | 11.652 | 12.053 | 13.225 | 13.633 | 13.711 | 14.234 | 90-99 | Artistic, recreational and other services activities |
| 27.922 | 30.217 | 30.959 | 31.828 | 32.655 | 31.716 | 24.374 | 31.901 | D.21-D.31 | NET TAXES ON PRODUCTS |
| 292.797 | 305.527 | 319.346 | 318.676 | 328.277 | 334.284 | 345.871 | 352.662 | **B.1*g** | **GROSS DOMESTIC PRODUCT AT MARKET PRICES** |
| | | | annual percentage change | | | | | | |
| -14,7 | 0,1 | 6,8 | -2,9 | -1,8 | 4,1 | 5,5 | 19,9 | 01-03 | AGRICULTURE, LIVESTOCK BREEDING, FORESTRY AND FISHING |
| 24,4 | 6,2 | 15,9 | 18,0 | 17,0 | 14,4 | 11,0 | 9,8 | 05-39 | INDUSTRY |
| 31,9 | 7,7 | 9,2 | 8,8 | 12,9 | 10,5 | 11,6 | 15,5 | 10-33 | Manufacturing industry |
| 12,4 | -8,1 | -5,1 | 0,1 | 3,1 | 6,9 | 5,1 | 11,7 | 41-43 | CONSTRUCTION |
| 17,3 | 6,5 | 9,8 | 8,6 | 11,6 | 9,3 | 12,3 | 12,0 | 45-99 | SERVICES |
| 49,3 | 16,8 | 26,7 | 24,4 | 30,4 | 19,2 | 17,7 | 19,1 | 45-56 | Trade, transport and accommodation |
| 13,6 | 7,9 | 9,6 | 6,8 | 7,3 | 10,3 | 11,2 | 9,1 | 58-63 | Information and communications |
| 2,3 | 3,9 | 13,8 | 10,8 | 19,7 | 14,4 | 15,8 | 20,6 | 64-66 | Financial and insurance activities |
| 4,3 | -2,4 | -2,6 | -0,2 | 0,2 | 0,2 | 2,0 | 1,5 | 68 | Real estate activities |
| 23,0 | 8,0 | 8,0 | 4,8 | 7,3 | 7,4 | 12,4 | 11,1 | 69-82 | Professional activities |
| 2,4 | 1,3 | -0,5 | -1,9 | -2,1 | 1,9 | 9,9 | 7,0 | 84-88 | Public administration, health and education |
| 22,0 | 7,4 | 15,1 | 15,5 | 18,6 | 14,0 | 17,7 | 18,1 | 90-99 | Artistic, recreational and other services activities |
| 50,9 | 17,8 | 18,5 | 18,7 | 17,0 | 5,0 | -21,3 | 0,2 | D.21-D.31 | NET TAXES ON PRODUCTS |
| 19,5 | 6,5 | 10,6 | 10,2 | 12,1 | 9,4 | 8,3 | 10,7 | **B.1*g** | **GROSS DOMESTIC PRODUCT AT MARKET PRICES** |

Source: INE.

**INE information released on 23/06/2023**

**SÍNTESIS DE LA CONTABILIDAD NACIONAL DE ESPAÑA. AÑO BASE 2015**
**Contabilidad Nacional Trimestral de España (CNTR). Datos corregidos de efectos estacionales y de calendario.**
**23.d PIB a precios de mercado. Ramas de actividad. Índices de volumen encadenados. Año de referencia 2015=100**

| | Código | 2015 | 2016 | 2017 | 2018 | 2019 | 2020 | 2021 | 2022 |
|---|---|---|---|---|---|---|---|---|---|
| AGRICULTURA, GANADERÍA, SILVICULTURA Y PESCA | 01-03 | 100,0 | 104,8 | 100,9 | 108,5 | 102,2 | 106,7 | 108,9 | 107,8 |
| INDUSTRIA | 05-39 | 100,0 | 104,1 | 108,2 | 108,2 | 109,8 | 95,4 | 101,7 | 104,7 |
| Industria manufacturera | 10-33 | 100,0 | 102,3 | 108,1 | 106,9 | 107,4 | 90,8 | 98,9 | 102,7 |
| CONSTRUCCIÓN | 41-43 | 100,0 | 103,9 | 106,0 | 108,4 | 113,1 | 98,2 | 95,3 | 99,2 |
| SERVICIOS | 45-99 | 100,0 | 102,4 | 105,7 | 108,5 | 111,0 | 98,3 | 104,2 | 111,0 |
| Comercio, transporte y hostelería | 45-56 | 100,0 | 102,9 | 106,6 | 109,0 | 111,9 | 83,4 | 96,4 | 112,4 |
| Información y comunicaciones | 58-63 | 100,0 | 104,3 | 113,4 | 117,7 | 123,3 | 117,6 | 125,9 | 137,9 |
| Actividades financieras y de seguros | 64-66 | 100,0 | 103,1 | 103,0 | 109,5 | 105,8 | 111,0 | 111,9 | 105,4 |
| Actividades inmobiliarias | 68 | 100,0 | 100,6 | 102,2 | 104,8 | 106,4 | 106,4 | 106,8 | 107,4 |
| Actividades profesionales | 69-82 | 100,0 | 104,5 | 109,5 | 114,0 | 122,3 | 105,5 | 113,0 | 121,8 |
| Administración pública, sanidad y educación | 84-88 | 100,0 | 101,4 | 103,9 | 105,6 | 107,2 | 105,6 | 106,9 | 105,3 |
| Actividades artísticas, recreativas y otros servicios | 90-99 | 100,0 | 102,2 | 107,2 | 108,8 | 109,0 | 85,4 | 87,6 | 99,7 |
| IMPUESTOS NETOS SOBRE LOS PRODUCTOS | D.21-D.31 | 100,0 | 105,2 | 107,1 | 109,4 | 110,5 | 98,6 | 105,2 | 110,0 |
| **PRODUCTO INTERIOR BRUTO A PRECIOS DE MERCADO** | **B.1*g** | 100,0 | 103,0 | 106,1 | 108,5 | 110,7 | 98,1 | 103,6 | 109,2 |
| | | | | tasas de variación interanual | | | | | |
| AGRICULTURA, GANADERÍA, SILVICULTURA Y PESCA | 01-03 | 4,7 | 4,8 | -3,7 | 7,5 | -5,9 | 4,5 | 2,1 | -1,1 |
| INDUSTRIA | 05-39 | 3,0 | 4,1 | 4,0 | -0,0 | 1,5 | -13,1 | 6,6 | 3,0 |
| Industria manufacturera | 10-33 | 4,6 | 2,3 | 5,7 | -1,1 | 0,5 | -15,4 | 8,9 | 3,8 |
| CONSTRUCCIÓN | 41-43 | 5,5 | 3,9 | 2,0 | 2,3 | 4,3 | -13,2 | -3,0 | 4,1 |
| SERVICIOS | 45-99 | 3,1 | 2,4 | 3,3 | 2,6 | 2,3 | -11,4 | 6,0 | 6,5 |
| Comercio, transporte y hostelería | 45-56 | 5,7 | 2,9 | 3,5 | 2,2 | 2,7 | -25,5 | 15,6 | 16,5 |
| Información y comunicaciones | 58-63 | 5,6 | 4,3 | 8,7 | 3,8 | 4,8 | -4,6 | 7,1 | 9,5 |
| Actividades financieras y de seguros | 64-66 | -6,4 | 3,1 | -0,1 | 6,3 | -3,4 | 5,0 | 0,8 | -5,7 |
| Actividades inmobiliarias | 68 | -0,7 | 0,6 | 1,6 | 2,6 | 1,4 | 0,0 | 0,4 | 0,5 |
| Actividades profesionales | 69-82 | 7,5 | 4,5 | 4,8 | 4,1 | 7,3 | -13,8 | 7,2 | 7,8 |
| Administración pública, sanidad y educación | 84-88 | 1,1 | 1,4 | 2,5 | 1,6 | 1,5 | -1,4 | 1,1 | -1,4 |
| Actividades artísticas, recreativas y otros servicios | 90-99 | 7,0 | 2,2 | 4,9 | 1,5 | 0,2 | -21,7 | 2,6 | 13,8 |
| IMPUESTOS NETOS SOBRE LOS PRODUCTOS | D.21-D.31 | 9,6 | 5,2 | 1,9 | 2,1 | 1,0 | -10,8 | 6,7 | 4,6 |
| **PRODUCTO INTERIOR BRUTO A PRECIOS DE MERCADO** | **B.1*g** | 3,8 | 3,0 | 3,0 | 2,3 | 2,0 | -11,3 | 5,5 | 5,5 |

Fuente: INE.

**Última información disponible publicada por el INE el 23/06/2023**

**SUMMARY OF THE SPANISH NATIONAL ACCOUNTS. BASE YEAR 2015**
**Quarterly Spanish National Accounts (QSNA). Seasonally and working-day-adjusted data**
**23.de GDP at market prices. By industry. Volume chain-linked indices. 2015=100**

| 2021-II | 2021-III | 2021-IV | 2022-I | 2022-II | 2022-III | 2022-IV | 2023-I | Code | |
|---|---|---|---|---|---|---|---|---|---|
| 107,9 | 108,3 | 112,8 | 111,1 | 104,5 | 105,4 | 110,0 | 114,2 | 01-03 | AGRICULTURE, LIVESTOCK BREEDING, FORESTRY AND FISHING |
| 100,2 | 101,6 | 104,9 | 102,5 | 105,1 | 105,4 | 105,9 | 106,9 | 05-39 | INDUSTRY |
| 96,9 | 100,3 | 102,4 | 100,3 | 102,6 | 103,6 | 104,3 | 105,9 | 10-33 | Manufacturing industry |
| 94,7 | 94,5 | 95,4 | 96,8 | 99,8 | 100,2 | 100,0 | 102,4 | 41-43 | CONSTRUCTION |
| 102,0 | 106,1 | 108,3 | 107,9 | 111,3 | 112,0 | 112,6 | 112,7 | 45-99 | SERVICES |
| 91,0 | 100,5 | 106,2 | 106,8 | 113,6 | 114,8 | 114,4 | 117,6 | 45-56 | Trade, transport and accommodation |
| 123,9 | 125,8 | 134,0 | 132,6 | 137,6 | 137,4 | 143,9 | 140,8 | 58-63 | Information and communications |
| 112,5 | 110,7 | 111,0 | 105,6 | 106,6 | 104,8 | 104,9 | 100,3 | 64-66 | Financial and insurance activities |
| 106,2 | 107,0 | 107,9 | 108,9 | 107,9 | 105,1 | 107,5 | 105,8 | 68 | Real estate activities |
| 110,9 | 114,7 | 117,8 | 118,1 | 121,3 | 123,6 | 124,2 | 124,7 | 69-82 | Professional activities |
| 107,4 | 106,6 | 106,1 | 104,1 | 104,7 | 105,1 | 107,3 | 105,2 | 84-88 | Public administration, health and education |
| 84,4 | 96,3 | 90,6 | 90,9 | 100,6 | 107,5 | 100,0 | 103,0 | 90-99 | Artistic, recreational and other services activities |
| 104,4 | 106,2 | 109,1 | 109,9 | 111,0 | 110,1 | 109,2 | 111,5 | D.21-D.31 | NET TAXES ON PRODUCTS |
| 101,7 | 104,9 | 107,3 | 106,7 | 109,5 | 110,0 | 110,5 | 111,2 | **B.1*g** | **GROSS DOMESTIC PRODUCT AT MARKET PRICES** |
| | | | annual percentage change | | | | | | |
| 0,0 | 2,5 | 1,8 | 4,1 | -3,1 | -2,7 | -2,4 | 2,8 | 01-03 | AGRICULTURE, LIVESTOCK BREEDING, FORESTRY AND FISHING |
| 27,5 | 0,4 | 3,2 | 2,3 | 4,9 | 3,8 | 0,9 | 4,3 | 05-39 | INDUSTRY |
| 36,1 | 3,0 | 4,0 | 4,3 | 6,0 | 3,3 | 1,9 | 5,6 | 10-33 | Manufacturing industry |
| 13,3 | -8,2 | -4,1 | 0,3 | 5,4 | 6,0 | 4,9 | 5,8 | 41-43 | CONSTRUCTION |
| 17,3 | 6,0 | 8,2 | 7,5 | 9,1 | 5,5 | 4,0 | 4,5 | 45-99 | SERVICES |
| 48,6 | 16,1 | 21,9 | 21,1 | 24,8 | 14,3 | 7,7 | 10,1 | 45-56 | Trade, transport and accommodation |
| 13,0 | 7,3 | 11,8 | 10,4 | 11,1 | 9,3 | 7,4 | 6,2 | 58-63 | Information and communications |
| 2,5 | -2,3 | -1,6 | -6,7 | -5,3 | -5,4 | -5,5 | -5,0 | 64-66 | Financial and insurance activities |
| 5,0 | -1,8 | -1,0 | 2,7 | 1,6 | -1,7 | -0,3 | -2,9 | 68 | Real estate activities |
| 23,3 | 8,3 | 10,6 | 8,8 | 9,4 | 7,8 | 5,4 | 5,6 | 69-82 | Professional activities |
| 3,2 | 1,2 | -1,3 | -3,0 | -2,5 | -1,4 | 1,2 | 1,1 | 84-88 | Public administration, health and education |
| 20,7 | 6,1 | 18,2 | 14,7 | 19,2 | 11,7 | 10,4 | 13,3 | 90-99 | Artistic, recreational and other services activities |
| 17,6 | 5,3 | 8,7 | 8,8 | 6,3 | 3,7 | 0,1 | 1,5 | D.21-D.31 | NET TAXES ON PRODUCTS |
| 17,9 | 4,2 | 6,6 | 6,3 | 7,7 | 4,9 | 3,1 | 4,2 | **B.1*g** | **GROSS DOMESTIC PRODUCT AT MARKET PRICES** |

Source: INE.

**INE information released on 23/06/2023**

**SÍNTESIS DE LA CONTABILIDAD NACIONAL DE ESPAÑA. AÑO BASE 2015**
**Contabilidad Nacional Trimestral de España (CNTR). Datos corregidos de efectos estacionales y de calendario**
**23.e PIB a precios de mercado. Componentes de la demanda. Precios corrientes**

millones de euros

| | Código | 2015 | 2016 | 2017 | 2018 | 2019 | 2020 | 2021 | 2022 |
|---|---|---|---|---|---|---|---|---|---|
| GASTO EN CONSUMO FINAL | P.3 | 840.632 | 861.128 | 895.063 | 924.769 | 949.463 | 873.646 | 937.396 | 1.029.316 |
| Gasto en consumo final de los Hogares | | 618.514 | 636.323 | 666.148 | 688.061 | 701.308 | 614.446 | 665.502 | 742.766 |
| Gasto en consumo final de las ISFLSH | | 11.701 | 11.942 | 11.954 | 11.413 | 13.227 | 12.854 | 13.253 | 14.096 |
| Gasto en consumo final de las Administraciones públicas | | 210.417 | 212.863 | 216.961 | 225.295 | 234.928 | 246.346 | 258.641 | 272.454 |
| FORMACIÓN BRUTA DE CAPITAL FIJO | P.51g | 194.122 | 200.048 | 216.932 | 233.996 | 249.502 | 227.565 | 238.550 | 266.351 |
| Activos fijos materiales | | 158.209 | 162.204 | 177.572 | 193.760 | 208.522 | 187.614 | 196.108 | 220.993 |
| Construcción | | 93.582 | 95.816 | 104.467 | 116.989 | 129.270 | 117.904 | 120.405 | 137.219 |
| Bienes de equipo y activos cultivados | | 64.627 | 66.388 | 73.105 | 76.771 | 79.252 | 69.710 | 75.703 | 83.774 |
| Activos fijos inmateriales | | 35.913 | 37.844 | 39.360 | 40.236 | 40.980 | 39.951 | 42.442 | 45.358 |
| VAR. EXISTENCIAS Y ADQ. NETAS DE OBJETOS VALIOSOS | P.52/53 | 10.580 | 8.834 | 8.600 | 12.407 | 9.931 | 492 | 12.972 | 12.736 |
| DEMANDA NACIONAL | | 1.045.334 | 1.070.010 | 1.120.595 | 1.171.172 | 1.208.896 | 1.101.703 | 1.188.918 | 1.308.403 |
| EXPORTACIÓN DE BIENES Y SERVICIOS | P.6 | 362.356 | 377.370 | 408.390 | 423.097 | 434.770 | 344.340 | 421.592 | 551.431 |
| De bienes | P.61 | 252.838 | 259.451 | 281.231 | 291.209 | 294.685 | 265.450 | 320.767 | 391.641 |
| De servicios | P.62 | 109.518 | 117.919 | 127.159 | 131.888 | 140.085 | 78.890 | 100.825 | 159.790 |
| Total, excepto consumo de no residentes en el TE | | 65.535 | 69.327 | 72.703 | 75.478 | 81.718 | 64.835 | 75.345 | 100.873 |
| Consumo de no residentes en el TE | | 43.983 | 48.592 | 54.456 | 56.410 | 58.367 | 14.055 | 25.480 | 58.917 |
| IMPORTACIÓN DE BIENES Y SERVICIOS | P.7 | 329.598 | 332.960 | 366.493 | 390.410 | 398.153 | 328.054 | 403.668 | 532.726 |
| De bienes | P.71 | 273.513 | 273.732 | 303.269 | 320.516 | 321.309 | 274.076 | 340.472 | 449.979 |
| De servicios | P.72 | 56.085 | 59.228 | 63.224 | 69.894 | 76.844 | 53.978 | 63.196 | 82.747 |
| Total, excepto consumo de residentes en el RM | | 43.647 | 46.145 | 48.166 | 52.573 | 57.098 | 47.817 | 54.444 | 66.203 |
| Consumo de residentes en el RM | | 12.438 | 13.083 | 15.058 | 17.321 | 19.746 | 6.161 | 8.752 | 16.544 |
| **PRODUCTO INTERIOR BRUTO A PRECIOS DE MERCADO** | **B.1*g** | 1.078.092 | 1.114.420 | 1.162.492 | 1.203.859 | 1.245.513 | 1.117.989 | 1.206.842 | 1.327.108 |

tasas de variación interanual

| | | | | | | | | | |
|---|---|---|---|---|---|---|---|---|---|
| GASTO EN CONSUMO FINAL | P.3 | 3,0 | 2,4 | 3,9 | 3,3 | 2,7 | -8,0 | 7,3 | 9,8 |
| Gasto en consumo final de los Hogares | | 2,8 | 2,9 | 4,7 | 3,3 | 1,9 | -12,4 | 8,3 | 11,6 |
| Gasto en consumo final de las ISFLSH | | 5,2 | 2,1 | 0,1 | -4,5 | 15,9 | -2,8 | 3,1 | 6,4 |
| Gasto en consumo final de las Administraciones públicas | | 3,6 | 1,2 | 1,9 | 3,8 | 4,3 | 4,9 | 5,0 | 5,3 |
| FORMACIÓN BRUTA DE CAPITAL FIJO | P.51g | 5,8 | 3,1 | 8,4 | 7,9 | 6,6 | -8,8 | 4,8 | 11,7 |
| Activos fijos materiales | | 5,9 | 2,5 | 9,5 | 9,1 | 7,6 | -10,0 | 4,5 | 12,7 |
| Construcción | | 2,6 | 2,4 | 9,0 | 12,0 | 10,5 | -8,8 | 2,1 | 14,0 |
| Bienes de equipo y activos cultivados | | 11,0 | 2,7 | 10,1 | 5,0 | 3,2 | -12,0 | 8,6 | 10,7 |
| Activos fijos inmateriales | | 5,4 | 5,4 | 4,0 | 2,2 | 1,8 | -2,5 | 6,2 | 6,9 |
| VAR. EXISTENCIAS Y ADQ. NETAS DE OBJETOS VALIOSOS (aportación al crecimiento del PIB) | P.52/53 | 0,5 | -0,5 | -0,1 | -0,0 | ... | ... | ... | ... |
| DEMANDA NACIONAL | | 4,5 | 2,4 | 4,7 | 4,5 | 3,2 | -8,9 | 7,9 | 10,0 |
| EXPORTACIÓN DE BIENES Y SERVICIOS | P.6 | 4,9 | 4,1 | 8,2 | 3,6 | 2,8 | -20,8 | 22,4 | 30,8 |
| De bienes | P.61 | 4,5 | 2,6 | 8,4 | 3,5 | 1,2 | -9,9 | 20,8 | 22,1 |
| De servicios | P.62 | 5,7 | 7,7 | 7,8 | 3,7 | 6,2 | -43,7 | 27,8 | 58,5 |
| Total, excepto consumo de no residentes en el TE | | 6,5 | 5,8 | 4,9 | 3,8 | 8,3 | -20,7 | 16,2 | 33,9 |
| Consumo de no residentes en el TE | | 4,5 | 10,5 | 12,1 | 3,6 | 3,5 | -75,9 | 81,3 | 131,2 |
| IMPORTACIÓN DE BIENES Y SERVICIOS | P.7 | 5,1 | 1,0 | 10,1 | 6,5 | 2,0 | -17,6 | 23,0 | 32,0 |
| De bienes | P.71 | 4,0 | 0,1 | 10,2 | 6,0 | ... | ... | ... | ... |
| De servicios | P.72 | 11,4 | 5,6 | 6,7 | 10,5 | 9,9 | -29,8 | 17,1 | 30,9 |
| Total, excepto consumo de residentes en el RM | | 10,9 | 5,7 | 4,4 | 9,1 | 8,6 | -16,3 | 13,9 | 21,6 |
| Consumo de residentes en el RM | | 13,1 | 5,2 | 15,1 | 15,0 | 14,0 | -68,8 | 42,1 | 89,0 |
| **PRODUCTO INTERIOR BRUTO A PRECIOS DE MERCADO** | **B.1*g** | 4,4 | 3,4 | 4,3 | 3,6 | 3,5 | -10,2 | 7,9 | 10,0 |

Fuente: INE.

**Última información disponible publicada por el INE 23/06/2023**

EUR millions

| 2021-II | 2021-III | 2021-IV | 2022-I | 2022-II | 2022-III | 2022-IV | 2023-I | Code | |
|---|---|---|---|---|---|---|---|---|---|
| 230.841 | 236.759 | 242.675 | 247.948 | 254.825 | 262.480 | 264.063 | 263.783 | P.3 | FINAL CONSUMPTION EXPENDITURE |
| 163.121 | 168.420 | 173.816 | 178.406 | 184.931 | 191.032 | 188.397 | 190.335 | | Final consumption expenditure of households |
| 3.319 | 3.342 | 3.336 | 3.439 | 3.457 | 3.585 | 3.615 | 3.673 | | Final consumption expenditure of NPISHs |
| 64.401 | 64.997 | 65.523 | 66.103 | 66.437 | 67.863 | 72.051 | 69.775 | | Final consumption expenditure of general government |
| 58.485 | 60.169 | 62.366 | 65.044 | 65.856 | 68.463 | 66.988 | 67.123 | P.51g | GROSS FIXED CAPITAL FORMATION |
| 47.967 | 49.460 | 51.439 | 53.847 | 54.561 | 56.972 | 55.613 | 56.046 | | Tangible fixed assets |
| 29.285 | 30.350 | 31.889 | 32.779 | 34.030 | 35.337 | 35.073 | 35.545 | | Construction |
| 18.682 | 19.110 | 19.550 | 21.068 | 20.531 | 21.635 | 20.540 | 20.501 | | Equipment and cultivated assets |
| 10.518 | 10.709 | 10.927 | 11.197 | 11.295 | 11.491 | 11.375 | 11.077 | | Intangible fixed assets |
| 577 | 3.656 | 8.300 | 1.736 | 712 | 2.322 | 7.966 | 870 | P.52/53 | CHANGES IN INVENTORIES AND NET ACQ. OF VALUABLES |
| 289.903 | 300.584 | 313.341 | 314.728 | 321.393 | 333.265 | 339.017 | 331.776 | | DOMESTIC DEMAND |
| 99.383 | 108.671 | 119.215 | 126.781 | 140.081 | 142.810 | 141.759 | 149.403 | P.6 | EXPORTS OF GOODS AND SERVICES |
| 77.292 | 82.042 | 85.811 | 89.676 | 98.080 | 100.952 | 102.933 | 102.264 | P.61 | Goods |
| 22.091 | 26.629 | 33.404 | 37.105 | 42.001 | 41.858 | 38.826 | 47.139 | P.62 | Services |
| 18.061 | 18.959 | 21.387 | 23.104 | 24.949 | 26.217 | 26.603 | 27.741 | | Total, ex. consumption of non-residents in the economic territory |
| 4.030 | 7.670 | 12.017 | 14.001 | 17.052 | 15.641 | 12.223 | 19.398 | | Consumption of non-residents in the economic territory |
| 96.489 | 103.728 | 113.210 | 122.833 | 133.197 | 141.791 | 134.905 | 128.517 | P.7 | IMPORTS OF GOODS AND SERVICES |
| 81.297 | 87.375 | 95.236 | 104.571 | 112.256 | 119.886 | 113.266 | 108.148 | P.71 | Goods |
| 15.192 | 16.353 | 17.974 | 18.262 | 20.941 | 21.905 | 21.639 | 20.369 | P.72 | Services |
| 13.550 | 13.095 | 14.831 | 15.898 | 16.764 | 15.895 | 17.646 | 17.400 | | Total, except consumption of residents in the RoW |
| 1.642 | 3.258 | 3.143 | 2.364 | 4.177 | 6.010 | 3.993 | 2.969 | | Consumption of residents in the RoW |
| 292.797 | 305.527 | 319.346 | 318.676 | 328.277 | 334.284 | 345.871 | 352.662 | **B.1*g** | **GROSS DOMESTIC PRODUCT AT MARKET PRICES** |
| | | | annual percentage change | | | | | | |
| 18,8 | 5,9 | 7,8 | 9,2 | 10,4 | 10,9 | 8,8 | 6,4 | P.3 | FINAL CONSUMPTION EXPENDITURE |
| 25,5 | 6,4 | 9,4 | 11,4 | 13,4 | 13,4 | 8,4 | 6,7 | | Final consumption expenditure of households |
| 3,1 | 5,0 | 4,3 | 5,6 | 4,2 | 7,3 | 8,4 | 6,8 | | Final consumption expenditure of NPISHs |
| 5,5 | 4,8 | 4,0 | 3,7 | 3,2 | 4,4 | 10,0 | 5,6 | | Final consumption expenditure of general government |
| 19,8 | 1,4 | 7,1 | 13,1 | 12,6 | 13,8 | 7,4 | 3,2 | P.51g | GROSS FIXED CAPITAL FORMATION |
| 22,5 | -0,0 | 6,8 | 14,0 | 13,7 | 15,2 | 8,1 | 4,1 | | Tangible fixed assets |
| 13,6 | -0,0 | 8,4 | 13,5 | 16,2 | 16,4 | 10,0 | 8,4 | | Construction |
| 39,7 | -0,1 | 4,2 | 14,7 | 9,9 | 13,2 | 5,1 | -2,7 | | Equipment and cultivated assets |
| 8,9 | 8,6 | 8,9 | 8,8 | 7,4 | 7,3 | 4,1 | -1,1 | | Intangible fixed assets |
| 0,2 | 1,6 | 2,2 | 3,2 | 0,3 | -0,4 | -0,0 | -0,5 | P.52/53 | CHANGES IN INVENTORIES AND NET ACQ. OF VALUABLES (contribution to GDP growth) |
| 19,2 | 6,2 | 10,5 | 10,4 | 10,9 | 10,9 | 8,2 | 5,4 | | DOMESTIC DEMAND |
| 47,7 | 25,2 | 30,3 | 34,4 | 41,0 | 31,4 | 18,9 | 17,8 | P.6 | EXPORTS OF GOODS AND SERVICES |
| 45,3 | 18,3 | 16,7 | 18,6 | 26,9 | 23,0 | 20,0 | 14,0 | P.61 | Goods |
| 56,7 | 52,5 | 85,5 | 98,4 | 90,1 | 57,2 | 16,2 | 27,0 | P.62 | Services |
| 29,4 | 25,6 | 31,7 | 36,4 | 38,1 | 38,3 | 24,4 | 20,1 | | Total, ex. consumption of non-residents in the economic territory |
| 2.885,2 | 223,9 | 578,5 | 694,2 | 323,1 | 103,9 | 1,7 | 38,5 | | Consumption of non-residents in the economic territory |
| 47,6 | 25,1 | 31,1 | 36,1 | 38,0 | 36,7 | 19,2 | 4,6 | P.7 | IMPORTS OF GOODS AND SERVICES |
| 48,0 | 24,5 | 31,0 | 36,6 | 38,1 | 37,2 | 18,9 | 3,4 | P.71 | Goods |
| 45,9 | 28,8 | 31,6 | 33,5 | 37,8 | 34,0 | 20,4 | 11,5 | P.72 | Services |
| 32,0 | 16,8 | 16,8 | 22,6 | 23,7 | 21,4 | 19,0 | 9,4 | | Total, except consumption of residents in the RoW |
| 973,2 | 119,4 | 226,7 | 233,4 | 154,4 | 84,5 | 27,0 | 25,6 | | Consumption of residents in the RoW |
| 19,5 | 6,5 | 10,6 | 10,2 | 12,1 | 9,4 | 8,3 | 10,7 | **B.1*g** | **GROSS DOMESTIC PRODUCT AT MARKET PRICES** |

Source: INE.

**INE information released on 23/06/2023**

**SÍNTESIS DE LA CONTABILIDAD NACIONAL DE ESPAÑA. AÑO BASE 2015**
**Contabilidad Nacional Trimestral de España (CNTR). Datos corregidos de efectos estacionales y de calendario**
**23.f PIB a precios de mercado. Componentes de la demanda. Índices de volumen encadenados. Año de referencia 2015=100**

| | Código | 2015 | 2016 | 2017 | 2018 | 2019 | 2020 | 2021 | 2022 |
|---|---|---|---|---|---|---|---|---|---|
| GASTO EN CONSUMO FINAL | P.3 | 100,0 | 102,3 | 104,9 | 106,8 | 108,1 | 99,1 | 104,2 | 107,3 |
| Gasto en consumo final de los Hogares | | 100,0 | 102,6 | 105,8 | 107,6 | 108,7 | 95,2 | 100,9 | 105,5 |
| Gasto en consumo final de las ISFLSH | | 100,0 | 105,1 | 107,2 | 104,3 | 114,6 | 110,6 | 113,3 | 113,0 |
| Gasto en consumo final de las Administraciones públicas | | 100,0 | 101,0 | 102,1 | 104,4 | 106,3 | 110,0 | 113,2 | 112,4 |
| FORMACIÓN BRUTA DE CAPITAL FIJO | P.51g | 100,0 | 102,4 | 109,3 | 116,3 | 121,5 | 109,7 | 110,7 | 115,8 |
| Activos fijos materiales | | 100,0 | 101,7 | 109,6 | 117,8 | 124,0 | 110,2 | 110,4 | 115,3 |
| Construcción | | 100,0 | 101,6 | 108,4 | 118,7 | 127,3 | 114,3 | 110,1 | 115,3 |
| Bienes de equipo y activos cultivados | | 100,0 | 101,9 | 111,3 | 116,4 | 119,1 | 104,1 | 110,8 | 115,3 |
| Activos fijos inmateriales | | 100,0 | 105,2 | 108,2 | 109,4 | 110,1 | 107,4 | 112,5 | 118,6 |
| VAR. EXISTENCIAS Y ADQ. NETAS DE OBJETOS VALIOSOS | P.52/53 | ... | ... | ... | ... | ... | ... | ... | ... |
| DEMANDA NACIONAL | | 100,0 | 102,1 | 105,4 | 108,6 | 110,4 | 100,1 | 105,3 | 108,6 |
| EXPORTACIÓN DE BIENES Y SERVICIOS | P.6 | 100,0 | 105,4 | 111,2 | 113,1 | 115,6 | 92,5 | 105,9 | 121,1 |
| De bienes | P.61 | 100,0 | 104,2 | 109,5 | 111,1 | 111,9 | 102,0 | 112,9 | 116,0 |
| De servicios | P.62 | 100,0 | 108,0 | 115,0 | 117,8 | 124,1 | 70,4 | 89,4 | 135,5 |
| Total, excepto consumo de no residentes en el TE | | 100,0 | 106,3 | 110,5 | 113,6 | 122,1 | 97,6 | 113,4 | 146,1 |
| Consumo de no residentes en el TE | | 100,0 | 110,6 | 121,6 | 124,0 | 127,1 | 30,7 | 54,4 | 119,1 |
| IMPORTACIÓN DE BIENES Y SERVICIOS | P.7 | 100,0 | 102,6 | 109,6 | 113,9 | 115,4 | 98,2 | 111,9 | 120,8 |
| De bienes | P.71 | 100,0 | 101,7 | 108,8 | 111,8 | 111,8 | 99,2 | 112,9 | 119,1 |
| De servicios | P.72 | 100,0 | 107,2 | 113,4 | 124,2 | 133,5 | 93,7 | 107,2 | 129,4 |
| Total, excepto consumo de residentes en el RM | | 100,0 | 107,3 | 111,0 | 119,9 | 127,3 | 106,4 | 118,5 | 133,0 |
| Consumo de residentes en el RM | | 100,0 | 106,9 | 121,5 | 139,3 | 155,2 | 48,9 | 67,7 | 116,9 |
| **PRODUCTO INTERIOR BRUTO A PRECIOS DE MERCADO** | **B.1*g** | 100,0 | 103,0 | 106,1 | 108,5 | 110,7 | 98,1 | 103,6 | 109,2 |

| | | tasas de variación interanual | | | | | | | |
|---|---|---|---|---|---|---|---|---|---|
| GASTO EN CONSUMO FINAL | P.3 | 2,7 | 2,3 | 2,5 | 1,8 | 1,3 | -8,4 | 5,1 | 3,0 |
| Gasto en consumo final de los Hogares | | 2,9 | 2,6 | 3,0 | 1,8 | 0,9 | -12,4 | 6,0 | 4,5 |
| Gasto en consumo final de las ISFLSH | | 6,1 | 5,1 | 2,1 | -2,7 | 9,8 | -3,5 | 2,5 | -0,3 |
| Gasto en consumo final de las Administraciones públicas | | 2,0 | 1,0 | 1,0 | 2,3 | 1,9 | 3,5 | 2,9 | -0,7 |
| FORMACIÓN BRUTA DE CAPITAL FIJO | P.51g | 4,9 | 2,4 | 6,8 | 6,3 | 4,5 | -9,7 | 0,9 | 4,6 |
| Activos fijos materiales | | 4,8 | 1,7 | 7,7 | 7,5 | 5,3 | -11,1 | 0,1 | 4,4 |
| Construcción | | 1,5 | 1,6 | 6,7 | 9,5 | 7,2 | -10,2 | -3,7 | 4,7 |
| Bienes de equipo y activos cultivados | | 9,9 | 1,9 | 9,2 | 4,6 | 2,4 | -12,6 | 6,5 | 4,1 |
| Activos fijos inmateriales | | 5,3 | 5,2 | 2,9 | 1,1 | 0,6 | -2,5 | 4,7 | 5,5 |
| VAR. EXISTENCIAS Y ADQ. NETAS DE OBJETOS VALIOSOS (aportación al crecimiento del PIB) | P.52/53 | ... | ... | ... | ... | ... | ... | ... | ... |
| DEMANDA NACIONAL | | 4,1 | 2,1 | 3,3 | 3,0 | 1,7 | -9,4 | 5,3 | 3,1 |
| EXPORTACIÓN DE BIENES Y SERVICIOS | P.6 | 4,3 | 5,4 | 5,5 | 1,7 | 2,2 | -19,9 | 14,4 | 14,4 |
| De bienes | P.61 | 3,9 | 4,2 | 5,1 | 1,4 | 0,8 | -8,8 | 10,6 | 2,7 |
| De servicios | P.62 | 5,3 | 8,0 | 6,5 | 2,5 | 5,3 | -43,3 | 27,0 | 51,6 |
| Total, excepto consumo de no residentes en el TE | | 5,4 | 6,3 | 4,0 | 2,8 | 7,5 | -20,0 | 16,1 | 28,9 |
| Consumo de no residentes en el TE | | 5,1 | 10,6 | 10,0 | 2,0 | 2,5 | -75,8 | 77,0 | 119,0 |
| IMPORTACIÓN DE BIENES Y SERVICIOS | P.7 | 5,1 | 2,6 | 6,8 | 3,9 | 1,3 | -14,9 | 13,9 | 7,9 |
| De bienes | P.71 | 5,1 | 1,7 | 7,0 | 2,7 | -0,1 | -11,3 | 13,8 | 5,5 |
| De servicios | P.72 | 5,1 | 7,2 | 5,7 | 9,5 | 7,5 | -29,8 | 14,4 | 20,6 |
| Total, excepto consumo de residentes en el RM | | 3,9 | 7,3 | 3,5 | 8,0 | 6,2 | -16,4 | 11,3 | 12,3 |
| Consumo de residentes en el RM | | 9,3 | 6,9 | 13,7 | 14,6 | 11,4 | -68,5 | 38,4 | 72,8 |
| **PRODUCTO INTERIOR BRUTO A PRECIOS DE MERCADO** | **B.1*g** | 3,8 | 3,0 | 3,0 | 2,3 | 2,0 | -11,3 | 5,5 | 5,5 |

Fuente: INE.

**Última información disponible publicada por el INE el 23/06/2023**

| 2021-II | 2021-III | 2021-IV | 2022-I | 2022-II | 2022-III | 2022-IV | 2023-I | Code | |
|---|---|---|---|---|---|---|---|---|---|
| 103,8 | 105,5 | 105,2 | 105,1 | 106,9 | 108,9 | 108,3 | 106,8 | P.3 | FINAL CONSUMPTION EXPENDITURE |
| 100,3 | 102,5 | 102,8 | 102,8 | 105,6 | 107,6 | 105,9 | 104,5 | | Final consumption expenditure of households |
| 113,5 | 114,1 | 113,1 | 111,8 | 112,4 | 113,5 | 114,3 | 113,9 | | Final consumption expenditure of NPISHs |
| 113,6 | 114,1 | 112,1 | 111,5 | 110,6 | 112,6 | 114,9 | 113,1 | | Final consumption expenditure of general government |
| 111,5 | 110,6 | 110,5 | 114,4 | 118,2 | 117,5 | 113,2 | 115,2 | P.51g | GROSS FIXED CAPITAL FORMATION |
| 111,5 | 110,1 | 109,5 | 113,7 | 118,0 | 116,9 | 112,5 | 114,6 | | Tangible fixed assets |
| 111,6 | 110,0 | 109,5 | 110,2 | 118,8 | 117,6 | 114,6 | 115,6 | | Construction |
| 111,6 | 110,4 | 109,8 | 119,3 | 116,8 | 115,9 | 109,3 | 113,1 | | Equipment and cultivated assets |
| 111,4 | 113,1 | 114,9 | 118,2 | 119,0 | 120,7 | 116,7 | 118,3 | | Intangible fixed assets |
| ... | ... | ... | ... | ... | ... | ... | ... | P.52/53 | CHANGES IN INVENTORIES AND NET ACQ. OF VALUABLES |
| 104,6 | 106,8 | 107,9 | 106,8 | 108,5 | 110,0 | 109,2 | 108,2 | | DOMESTIC DEMAND |
| 102,0 | 107,8 | 113,7 | 116,9 | 122,6 | 123,1 | 121,9 | 128,8 | P.6 | EXPORTS OF GOODS AND SERVICES |
| 111,8 | 113,6 | 112,4 | 112,7 | 115,4 | 116,7 | 119,1 | 118,3 | P.61 | Goods |
| 79,3 | 94,2 | 116,6 | 128,8 | 142,1 | 140,7 | 130,5 | 158,6 | P.62 | Services |
| 109,8 | 113,9 | 126,7 | 136,5 | 145,2 | 150,3 | 152,6 | 159,3 | | Total, ex. consumption of non-residents in the economic territory |
| 34,9 | 65,5 | 101,7 | 116,4 | 136,2 | 125,7 | 98,0 | 155,7 | | Consumption of non-residents in the economic territory |
| 111,4 | 114,5 | 116,7 | 118,4 | 121,0 | 124,6 | 119,1 | 122,2 | P.7 | IMPORTS OF GOODS AND SERVICES |
| 112,7 | 115,5 | 115,9 | 118,2 | 118,5 | 123,3 | 116,6 | 121,6 | P.71 | Goods |
| 105,0 | 109,3 | 120,0 | 119,5 | 133,8 | 131,6 | 132,4 | 125,0 | P.72 | Services |
| 119,9 | 112,1 | 127,1 | 134,1 | 139,0 | 120,5 | 138,4 | 138,1 | | Total, except consumption of residents in the RoW |
| 52,5 | 100,1 | 95,5 | 68,4 | 116,0 | 171,4 | 111,9 | 79,0 | | Consumption of residents in the RoW |
| 101,7 | 104,9 | 107,3 | 106,7 | 109,5 | 110,0 | 110,5 | 111,2 | **B.1*g** | **GROSS DOMESTIC PRODUCT AT MARKET PRICES** |
| | | | annual percentage change | | | | | | |
| 17,4 | 3,7 | 3,2 | 3,0 | 3,0 | 3,2 | 2,9 | 1,6 | P.3 | FINAL CONSUMPTION EXPENDITURE |
| 23,8 | 4,0 | 4,6 | 4,7 | 5,2 | 5,0 | 3,0 | 1,6 | | Final consumption expenditure of households |
| 3,0 | 4,1 | 1,9 | -0,6 | -1,0 | -0,5 | 1,1 | 1,9 | | Final consumption expenditure of NPISHs |
| 4,1 | 3,1 | -0,1 | -1,2 | -2,6 | -1,3 | 2,5 | 1,4 | | Final consumption expenditure of general government |
| 17,5 | -3,0 | -1,7 | 3,8 | 6,0 | 6,3 | 2,5 | 0,7 | P.51g | GROSS FIXED CAPITAL FORMATION |
| 19,8 | -5,0 | -3,4 | 3,1 | 5,8 | 6,2 | 2,7 | 0,8 | | Tangible fixed assets |
| 9,5 | -6,7 | -3,9 | 0,6 | 6,5 | 6,9 | 4,7 | 4,9 | | Construction |
| 39,9 | -2,3 | -2,6 | 7,1 | 4,7 | 5,0 | -0,5 | -5,2 | | Equipment and cultivated assets |
| 8,1 | 6,7 | 6,3 | 7,1 | 6,8 | 6,7 | 1,5 | 0,1 | | Intangible fixed assets |
| 0,5 | 1,5 | 2,8 | 1,5 | 0,2 | -0,8 | -1,5 | -0,0 | P.52/53 | CHANGES IN INVENTORIES AND NET ACQ. OF VALUABLES (contribution to GDP growth) |
| 17,9 | 3,8 | 5,0 | 4,7 | 3,8 | 2,9 | 1,1 | 1,4 | | DOMESTIC DEMAND |
| 40,5 | 15,2 | 16,4 | 17,1 | 20,1 | 14,2 | 7,2 | 10,2 | P.6 | EXPORTS OF GOODS AND SERVICES |
| 35,7 | 6,3 | 0,4 | -0,9 | 3,3 | 2,7 | 5,9 | 5,0 | P.61 | Goods |
| 59,0 | 50,5 | 81,2 | 91,0 | 79,2 | 49,3 | 12,0 | 23,2 | P.62 | Services |
| 31,8 | 24,7 | 29,7 | 32,3 | 32,2 | 31,9 | 20,4 | 16,7 | | Total, ex. consumption of non-residents in the economic territory |
| 2.874,6 | 214,5 | 549,4 | 654,8 | 289,9 | 91,9 | -3,6 | 33,7 | | Consumption of non-residents in the economic territory |
| 40,8 | 14,3 | 11,6 | 12,6 | 8,6 | 8,8 | 2,1 | 3,3 | P.7 | IMPORTS OF GOODS AND SERVICES |
| 40,5 | 12,2 | 9,0 | 10,1 | 5,1 | 6,7 | 0,5 | 2,9 | P.71 | Goods |
| 42,6 | 27,1 | 25,4 | 26,5 | 27,4 | 20,4 | 10,3 | 4,5 | P.72 | Services |
| 28,8 | 15,8 | 11,6 | 16,8 | 15,9 | 7,5 | 8,9 | 3,0 | | Total, except consumption of residents in the RoW |
| 951,2 | 108,3 | 201,9 | 203,1 | 121,1 | 71,2 | 17,1 | 15,5 | | Consumption of residents in the RoW |
| 17,9 | 4,2 | 6,6 | 6,3 | 7,7 | 4,9 | 3,1 | 4,2 | **B.1*g** | **GROSS DOMESTIC PRODUCT AT MARKET PRICES** |

Source: INE.

**INE information released on 23/06/2023**

**SÍNTESIS DE LA CONTABILIDAD NACIONAL DE ESPAÑA. AÑO BASE 2015**
**Contabilidad Nacional Trimestral de España (CNTR). Datos corregidos de efectos estacionales y de calendario**
**23.g PIB a precios de mercado. Componentes de la demanda y ramas de actividad. Deflactores implícitos**

AÑO DE REFERENCIA 2015=100

| | Código | 2015 | 2016 | 2017 | 2018 | 2019 | 2020 | 2021 | 2022 |
|---|---|---|---|---|---|---|---|---|---|
| | | tasas de variación interanual | | | | | | | |
| GASTO EN CONSUMO FINAL | P.3 | 0,3 | 0,2 | 1,4 | 1,5 | 1,4 | 0,4 | 2,1 | 6,6 |
| Gasto en consumo final de los Hogares | | -0,1 | 0,2 | 1,6 | 1,5 | 1,0 | 0,0 | 2,1 | 6,8 |
| Gasto en consumo final de las ISFLSH | | -0,8 | -2,9 | -1,9 | -1,9 | 5,5 | 0,7 | 0,6 | 6,6 |
| Gasto en consumo final de las Administraciones públicas | | 1,6 | 0,1 | 0,9 | 1,6 | 2,4 | 1,3 | 2,1 | 6,0 |
| FORMACIÓN BRUTA DE CAPITAL FIJO | P.51g | 0,9 | 0,7 | 1,5 | 1,4 | 2,0 | 1,0 | 3,9 | 6,7 |
| Activos fijos materiales | | 1,1 | 0,8 | 1,6 | 1,5 | 2,2 | 1,2 | 4,4 | 7,9 |
| Construcción | | 1,1 | 0,8 | 2,1 | 2,3 | 3,1 | 1,5 | 6,0 | 8,9 |
| Bienes de equipo y activos cultivados | | 1,0 | 0,8 | 0,9 | 0,4 | 0,8 | 0,7 | 2,0 | 6,3 |
| Activos fijos inmateriales | | 0,1 | 0,1 | 1,1 | 1,1 | 1,2 | 0,0 | 1,4 | 1,3 |
| DEMANDA NACIONAL | | 0,4 | 0,2 | 1,4 | 1,4 | 1,5 | 0,6 | 2,5 | 6,7 |
| EXPORTACIÓN DE BIENES Y SERVICIOS | P.6 | 0,5 | -1,2 | 2,6 | 1,8 | 0,5 | -1,1 | 7,0 | 14,3 |
| De bienes | P.61 | 0,6 | -1,6 | 3,2 | 2,1 | 0,4 | -1,2 | 9,2 | 18,8 |
| De servicios | P.62 | 0,4 | -0,3 | 1,3 | 1,2 | 0,8 | -0,7 | 0,7 | 4,5 |
| Total, excepto consumo de no residentes en el TE | | 1,1 | -0,4 | 0,8 | 1,0 | 0,7 | -0,8 | 0,1 | 3,9 |
| Consumo de no residentes en el TE | | -0,5 | -0,1 | 1,9 | 1,6 | 0,9 | -0,4 | 2,4 | 5,6 |
| IMPORTACIÓN DE BIENES Y SERVICIOS | P.7 | 0,0 | -1,6 | 3,1 | 2,5 | 0,7 | -3,2 | 8,0 | 22,3 |
| De bienes | P.71 | -1,1 | -1,6 | 3,5 | 2,9 | 0,3 | -3,9 | 9,1 | 25,2 |
| De servicios | P.72 | 6,0 | -1,5 | 1,0 | 0,9 | 2,3 | 0,1 | 2,3 | 8,5 |
| Total, excepto consumo de residentes en el RM | | 6,7 | -1,5 | 0,9 | 1,1 | 2,2 | 0,2 | 2,3 | 8,3 |
| Consumo de residentes en el RM | | 3,5 | -1,6 | 1,3 | 0,3 | 2,3 | -0,9 | 2,6 | 9,4 |
| **PRODUCTO INTERIOR BRUTO A PRECIOS DE MERCADO** | **B.1*g** | 0,5 | 0,3 | 1,3 | 1,2 | 1,4 | 1,2 | 2,3 | 4,3 |
| | | tasas de variación interanual | | | | | | | |
| AGRICULTURA, GANADERÍA, SILVICULTURA Y PESCA | 01-03 | 7,6 | 1,9 | 6,8 | -4,7 | -1,5 | -0,1 | -3,8 | 2,5 |
| INDUSTRIA | 05-39 | 0,9 | -1,8 | 0,6 | 2,2 | 0,8 | 5,1 | 6,3 | 11,6 |
| Industria manufacturera | 10-33 | -0,3 | 0,8 | -0,7 | 2,0 | 1,9 | 7,1 | 3,8 | 6,9 |
| CONSTRUCCIÓN | 41-43 | 0,5 | 1,2 | 2,5 | 1,5 | 5,3 | 0,6 | 1,4 | -0,3 |
| SERVICIOS | 45-99 | 0,5 | 0,9 | 0,9 | 1,0 | 1,6 | 1,4 | 0,6 | 3,8 |
| Comercio, transporte y hostelería | 45-56 | -0,2 | 1,6 | 1,3 | 0,7 | 1,0 | 1,8 | 2,0 | 5,2 |
| Información y comunicaciones | 58-63 | -3,8 | -1,9 | -2,2 | -2,0 | 0,8 | 0,1 | 0,1 | -0,5 |
| Actividades financieras y de seguros | 64-66 | 8,0 | 1,9 | 3,9 | 3,1 | 2,2 | -0,5 | 0,2 | 22,2 |
| Actividades inmobiliarias | 68 | -1,1 | 1,1 | 0,6 | 1,2 | 1,7 | -0,1 | -0,8 | 0,0 |
| Actividades profesionales | 69-82 | 1,1 | -1,0 | 0,6 | 1,0 | 0,3 | 3,4 | 0,6 | 0,3 |
| Administración pública, sanidad y educación | 84-88 | 1,9 | 1,2 | 0,3 | 1,6 | 2,8 | 2,0 | 0,3 | 3,4 |
| Actividades artísticas, recreativas y otros servicios | 90-99 | 0,3 | 0,4 | 1,5 | 0,9 | 1,8 | 0,9 | 0,6 | 2,3 |
| IMPUESTOS NETOS SOBRE LOS PRODUCTOS | D.21-D.31 | -1,9 | -1,0 | 3,4 | 3,1 | 0,2 | -5,3 | 11,0 | -0,6 |
| **PRODUCTO INTERIOR BRUTO A PRECIOS DE MERCADO** | **B.1*g** | 0,5 | 0,3 | 1,3 | 1,2 | 1,4 | 1,2 | 2,3 | 4,3 |

Fuente: INE.

**Última información disponible publicada por el INE el 23/06/2023**

2015=100

| 2021-II | 2021-III | 2021-IV | 2022-I | 2022-II | 2022-III | 2022-IV | 2023-I | Code | |
|---|---|---|---|---|---|---|---|---|---|
| | | annual percentage change | | | | | | | |
| 1,3 | 2,1 | 4,4 | 6,0 | 7,2 | 7,4 | 5,8 | 4,7 | P.3 | FINAL CONSUMPTION EXPENDITURE |
| 1,4 | 2,3 | 4,6 | 6,4 | 7,8 | 8,0 | 5,2 | 5,0 | | Final consumption expenditure of households |
| 0,2 | 0,9 | 2,3 | 6,3 | 5,2 | 7,9 | 7,2 | 4,8 | | Final consumption expenditure of NPISHs |
| 1,3 | 1,6 | 4,0 | 5,0 | 5,9 | 5,8 | 7,2 | 4,1 | | Final consumption expenditure of general government |
| 2,0 | 4,6 | 9,0 | 8,9 | 6,2 | 7,1 | 4,8 | 2,5 | P.51g | GROSS FIXED CAPITAL FORMATION |
| 2,2 | 5,2 | 10,5 | 10,6 | 7,5 | 8,5 | 5,3 | 3,2 | | Tangible fixed assets |
| 3,7 | 7,1 | 12,7 | 12,9 | 9,1 | 8,9 | 5,1 | 3,4 | | Construction |
| -0,2 | 2,3 | 6,9 | 7,2 | 5,0 | 7,8 | 5,6 | 2,7 | | Equipment and cultivated assets |
| 0,7 | 1,8 | 2,4 | 1,6 | 0,5 | 0,6 | 2,5 | -1,1 | | Intangible fixed assets |
| 1,2 | 2,3 | 5,3 | 5,5 | 6,9 | 7,7 | 7,0 | 4,0 | | DOMESTIC DEMAND |
| 5,1 | 8,6 | 11,9 | 14,8 | 17,3 | 15,1 | 10,9 | 6,9 | P.6 | EXPORTS OF GOODS AND SERVICES |
| 7,1 | 11,2 | 16,3 | 19,7 | 22,9 | 19,8 | 13,3 | 8,6 | P.61 | Goods |
| -1,4 | 1,4 | 2,3 | 3,9 | 6,1 | 5,3 | 3,8 | 3,2 | P.62 | Services |
| -1,8 | 0,7 | 1,6 | 3,1 | 4,5 | 4,8 | 3,3 | 2,9 | | Total, ex. consumption of non-residents in the economic territory |
| 0,4 | 3,0 | 4,5 | 5,2 | 8,5 | 6,3 | 5,5 | 3,6 | | Consumption of non-residents in the economic territory |
| 4,9 | 9,4 | 17,5 | 20,9 | 27,2 | 25,6 | 16,7 | 1,3 | P.7 | IMPORTS OF GOODS AND SERVICES |
| 5,3 | 10,9 | 20,1 | 24,0 | 31,4 | 28,6 | 18,3 | 0,5 | P.71 | Goods |
| 2,3 | 1,3 | 5,0 | 5,5 | 8,2 | 11,3 | 9,1 | 6,7 | P.72 | Services |
| 2,5 | 0,9 | 4,7 | 4,9 | 6,8 | 12,9 | 9,3 | 6,2 | | Total, except consumption of residents in the RoW |
| 2,1 | 5,3 | 8,2 | 10,0 | 15,1 | 7,8 | 8,5 | 8,7 | | Consumption of residents in the RoW |
| 1,4 | 2,2 | 3,8 | 3,6 | 4,1 | 4,3 | 5,1 | 6,2 | **B.1*g** | **GROSS DOMESTIC PRODUCT AT MARKET PRICES** |
| | | annual percentage change | | | | | | | |
| -14,7 | -2,4 | 4,9 | -6,8 | 1,4 | 7,1 | 8,1 | 16,6 | 01-03 | AGRICULTURE, LIVESTOCK BREEDING, FORESTRY AND FISHING |
| -2,4 | 5,8 | 12,4 | 15,3 | 11,5 | 10,2 | 9,9 | 5,3 | 05-39 | INDUSTRY |
| -3,1 | 4,6 | 5,0 | 4,4 | 6,6 | 7,0 | 9,5 | 9,4 | 10-33 | Manufacturing industry |
| -0,8 | 0,0 | -1,0 | -0,1 | -2,2 | 0,9 | 0,2 | 5,5 | 41-43 | CONSTRUCTION |
| -0,0 | 0,5 | 1,5 | 1,1 | 2,3 | 3,6 | 8,0 | 7,2 | 45-99 | SERVICES |
| 0,4 | 0,6 | 4,0 | 2,7 | 4,4 | 4,3 | 9,2 | 8,2 | 45-56 | Trade, transport and accommodation |
| 0,5 | 0,5 | -1,9 | -3,2 | -3,4 | 0,9 | 3,5 | 2,8 | 58-63 | Information and communications |
| -0,2 | 6,3 | 15,7 | 18,7 | 26,4 | 20,9 | 22,6 | 27,0 | 64-66 | Financial and insurance activities |
| -0,7 | -0,6 | -1,7 | -2,8 | -1,4 | 2,0 | 2,3 | 4,6 | 68 | Real estate activities |
| -0,2 | -0,2 | -2,3 | -3,6 | -1,9 | -0,3 | 6,7 | 5,2 | 69-82 | Professional activities |
| -0,8 | 0,1 | 0,9 | 1,1 | 0,5 | 3,3 | 8,6 | 5,9 | 84-88 | Public administration, health and education |
| 1,1 | 1,3 | -2,6 | 0,7 | -0,5 | 2,0 | 6,6 | 4,2 | 90-99 | Artistic, recreational and other services activities |
| 28,3 | 11,9 | 9,0 | 9,1 | 10,0 | 1,2 | -21,4 | -1,2 | D.21-D.31 | NET TAXES ON PRODUCTS |
| 1,4 | 2,2 | 3,8 | 3,6 | 4,1 | 4,3 | 5,1 | 6,2 | **B.1*g** | **GROSS DOMESTIC PRODUCT AT MARKET PRICES** |

Source: INE.

**INE information released on 23/06/2023**

**SÍNTESIS DE LA CONTABILIDAD NACIONAL DE ESPAÑA. AÑO BASE 2015**
**Cuentas Trimestrales No Financieras de los Sectores Institucionales (CTNFSI)**
**23.h Total de la Economía**

millones de euros

| | Código | 2015 | 2016 | 2017 | 2018 | 2019 | 2020 | 2021 | 2022 |
|---|---|---|---|---|---|---|---|---|---|
| **RECURSOS** | **R** | ... | ... | ... | ... | ... | ... | ... | ... |
| Producción de bienes y servicios | P.1 | ... | ... | ... | ... | ... | ... | ... | ... |
| Remuneración de los asalariados | D.1 | 494.971 | 505.826 | 526.002 | 548.166 | 581.867 | 557.979 | 588.104 | 626.370 |
| *De ella: Recibida del Resto del mundo* | *D.1* | 2.411 | 2.378 | 2.657 | 2.821 | 2.866 | 2.615 | 3.359 | 4.051 |
| Impuestos netos sobre producción e importaciones | D.2-D.3 | 114.182 | 117.649 | 122.934 | 129.237 | 130.582 | 105.284 | 128.274 | 133.386 |
| Rentas de la propiedad | D.4 | 47.944 | 49.338 | 51.638 | 56.718 | 59.131 | 43.210 | 49.176 | 57.408 |
| Transferencias corrientes | D.5/7 | 13.704 | 14.051 | 15.844 | 17.403 | 17.570 | 17.426 | 21.464 | 22.989 |
| Transferencias de capital a cobrar | D.9 | 7.048 | 2.392 | 2.592 | 5.222 | 3.730 | 4.550 | 10.036 | 9.919 |
| Transferencias de capital a pagar (-) | D.9 | -345 | -392 | -355 | -441 | -370 | -636 | -995 | -824 |
| **EMPLEOS** | **E** | ... | ... | ... | ... | ... | ... | ... | ... |
| Consumos intermedios | P.2 | ... | ... | ... | ... | ... | ... | ... | ... |
| Remuneración de los asalariados | D.1 | 492.892 | 503.724 | 523.665 | 545.718 | 579.402 | 555.675 | 584.966 | 622.703 |
| *De ella: Pagada al Resto del mundo* | *D.1* | 332 | 276 | 320 | 373 | 401 | 311 | 221 | 384 |
| Impuestos netos sobre producción e importaciones | D.2-D.3 | 112.091 | 114.297 | 119.778 | 126.181 | 127.579 | 101.938 | 125.624 | 131.565 |
| Rentas de la propiedad | D.4 | 52.351 | 52.035 | 56.694 | 60.487 | 62.396 | 46.124 | 48.631 | 59.236 |
| Transferencias corrientes | D.5/7 | 24.397 | 25.848 | 25.969 | 29.215 | 30.151 | 29.659 | 34.196 | 37.586 |
| Gasto en consumo final | P.3 | 840.632 | 861.128 | 895.063 | 924.769 | 949.463 | 873.646 | 937.396 | 1.029.316 |
| Formación bruta de capital fijo | P.51g | 194.122 | 200.048 | 216.932 | 233.996 | 249.502 | 227.565 | 238.550 | 266.351 |
| *De ella: Consumo de capital fijo* | *P.51c* | 168.700 | 172.648 | 178.069 | 183.344 | 189.683 | 194.973 | 205.713 | 212.048 |
| Var. existencias y adquisiciones - cesiones de objetos valiosos | P.52/53 | 10.580 | 8.834 | 8.600 | 12.407 | 9.931 | 492 | 12.972 | 12.736 |
| Adquisiciones - cesiones de act. no financieros no producidos | NP | -79 | -31 | -148 | -421 | -246 | -265 | -365 | -876 |
| **SALDOS CONTABLES (R-E)** | | | | | | | | | |
| **I y II Cuentas corrientes** | | | | | | | | | |
| ***I. Cuenta de producción*** | | | | | | | | | |
| *Producto interior bruto a precios de mercado[=P1-P2]* | *B.1*g* | 1.078.092 | 1.114.420 | 1.162.492 | 1.203.859 | 1.245.513 | 1.117.989 | 1.206.842 | 1.327.108 |
| ***II. Cuentas de distribución y utilización de la renta*** | | | | | | | | | |
| II.1. Distribución primaria de la renta | | | | | | | | | |
| Cuenta de explotación | | | | | | | | | |
| *Exc. bruto de explot. y renta mixta [=B1*g-D1(E)-(D2-D3)(E)]* | *B.2g/B.3g* | 473.109 | 496.399 | 519.049 | 531.960 | 538.532 | 460.376 | 496.252 | 572.840 |
| Cuenta de asignación de la renta primaria | | | | | | | | | |
| *Renta nacional bruta(RNB) [=B2/3g+D1(R)+(D2-D3)(R)+D4(R-E)]* | *B.5*g* | 1.077.348 | 1.117.031 | 1.162.929 | 1.205.594 | 1.247.716 | 1.120.725 | 1.213.175 | 1.330.768 |
| Cuenta de distribución secundaria de la renta | | | | | | | | | |
| *Renta nacional disponible bruta(RNDB)[=B5*g+D5/D7(R-E)]* | *B.6*g* | 1.066.655 | 1.105.234 | 1.152.804 | 1.193.782 | 1.235.135 | 1.108.492 | 1.200.443 | 1.316.171 |
| Cuenta de redistribución de la renta en especie | | | | | | | | | |
| *Renta nacional disponible ajustada bruta(RNDAB)[=B6*g+D63]* | *B.7*g* | 1.067.162 | 1.105.380 | 1.152.804 | 1.193.782 | 1.235.135 | 1.108.492 | 1.200.443 | 1.316.171 |
| II.2. Cuenta de utilización de la renta disponible | | | | | | | | | |
| *Ahorro nacional bruto(ANB)[=B6*g-P3]* | *B.8*g* | 226.530 | 244.252 | 257.741 | 269.013 | 285.672 | 234.846 | 263.047 | 286.855 |
| **III. Cuentas de acumulación** | | | | | | | | | |
| ***III.1. Cuenta de capital*** | | | | | | | | | |
| III.1.1. Cuenta de variaciones del patrimonio neto | | | | | | | | | |
| *Variaciones del patrimonio neto debidas* | | | | | | | | | |
| *al ahorro y a las transferencias de capital [=B8g+D9-P51c]* | *B.10.1* | 64.533 | 73.604 | 81.909 | 90.450 | 99.349 | 43.787 | 66.375 | 83.902 |
| III.1.2. Cuenta de adquisición de activos no financieros | | | | | | | | | |
| *Capacidad(+)/Necesidad(-) de financ. [=B8*g+D9-P51-P52/53-NP]* | B.9 | 28.804 | 37.800 | 35.052 | 28.417 | 30.452 | 11.923 | 22.435 | 19.744 |
| ***III.2. Cuenta financiera (véase cuadro 2.5.b)*** | | | | | | | | | |
| *Operaciones financieras netas (OFN)* | *B.9* | 28.804 | 37.800 | 35.052 | 28.417 | 30.452 | 11.923 | 22.435 | 19.744 |
| *Ajuste: C(+)/N(-) de financiación menos OFN* | | -0 | 0 | 0 | 0 | 0 | 0 | 0 | 0 |

Fuente: INE.

**Última información disponible publicada por el INE 31/03/2023**

EUR millions

| 2021-I | 2021-II | 2021-III | 2021-IV | 2022-I | 2022-II | 2022-III | 2022-IV | Code | |
|---|---|---|---|---|---|---|---|---|---|
| ... | ... | ... | ... | ... | ... | ... | ... | **R** | **RESOURCES** |
| ... | ... | ... | ... | ... | ... | ... | ... | P.1 | Production of goods and services |
| 138.319 | 146.231 | 146.117 | 157.437 | 147.026 | 157.358 | 154.568 | 167.418 | D.1 | Compensation of employees |
| 623 | 659 | 991 | 1.086 | 1.001 | 1.053 | 992 | 1.005 | *D.1* | *Of which: received from the rest of the world* |
| 34.355 | 31.119 | 33.219 | 29.581 | 41.284 | 35.354 | 34.065 | 22.683 | D.2-D.3 | Net taxes on production and imports |
| 11.969 | 13.054 | 12.008 | 12.145 | 12.626 | 15.038 | 14.128 | 15.616 | D.4 | Property income |
| 5.055 | 4.047 | 4.551 | 7.811 | 5.419 | 5.374 | 5.075 | 7.121 | D.5/7 | Current transfers |
| 918 | 1.224 | 2.583 | 5.311 | 837 | 1.752 | 2.669 | 4.661 | D.9 | Capital transfers receivable |
| -174 | -20 | -196 | -605 | -232 | -99 | -108 | -385 | D.9 | Capital transfers payable (-) |
| ... | ... | ... | ... | ... | ... | ... | ... | **U** | **USES** |
| ... | ... | ... | ... | ... | ... | ... | ... | P.2 | Intermediate consumption |
| 137.738 | 145.623 | 145.191 | 156.414 | 146.112 | 156.432 | 153.661 | 166.498 | D.1 | Compensation of employees |
| 42 | 51 | 65 | 63 | 87 | 127 | 85 | 85 | *D.1* | *Of which: paid to the rest of the world* |
| 34.194 | 31.957 | 33.595 | 25.878 | 41.397 | 36.556 | 34.602 | 19.010 | D.2-D.3 | Net taxes on production and imports |
| 11.422 | 12.045 | 12.162 | 13.002 | 11.847 | 14.774 | 14.041 | 18.574 | D.4 | Property income |
| 8.954 | 7.727 | 7.437 | 10.078 | 8.847 | 9.603 | 9.371 | 9.765 | D.5/7 | Current transfers |
| 219.766 | 234.789 | 230.955 | 251.886 | 248.268 | 258.193 | 254.941 | 267.914 | P.3 | Final consumption expenditure |
| 56.552 | 60.357 | 57.340 | 64.301 | 63.679 | 67.793 | 65.360 | 69.519 | P.51g | Gross fixed capital formation |
| 51.209 | 51.327 | 51.595 | 51.582 | 52.596 | 52.852 | 53.241 | 53.359 | *P.51c* | *Of which: consumption of fixed capital* |
| 637 | -678 | 3.582 | 9.431 | 812 | 19 | 2.052 | 9.853 | P.52/53 | Changes in inventories and net acq. of valuables |
| -316 | -576 | -612 | -365 | -541 | -873 | -591 | -876 | NP | Acquisitions less disposals of non-financial non-prod. assets |
| | | | | | | | | | **BALANCING ITEMS (R-U)** |
| | | | | | | | | | **I and II Current accounts** |
| | | | | | | | | | ***I. Production account*** |
| 279.044 | 299.630 | 298.851 | 329.317 | 310.639 | 332.194 | 328.980 | 355.295 | *B.1*g* | *Gross domestic product at market prices* |
| | | | | | | | | | ***II. Distribution and use of income accounts*** |
| | | | | | | | | | II.1. Primary distribution of income accounts |
| | | | | | | | | | *Generation of income account* |
| 107.112 | 122.050 | 120.065 | 147.025 | 123.130 | 139.206 | 140.717 | 169.787 | *B.2g/B.3g* | *Gross op. surplus/gross mixed inc. [=B1*g-D1(U)-(D2-D3)(U)]* |
| | | | | | | | | | Allocation of primary income account |
| 280.333 | 300.409 | 299.247 | 333.186 | 312.219 | 332.182 | 329.437 | 356.930 | *B.5*g* | *Gross national income(GNI) [B2/3g+D1(R)+(D2-D3)(R)+D4(R-U)]* |
| | | | | | | | | | Secondary distribution of income account |
| 276.434 | 296.729 | 296.361 | 330.919 | 308.791 | 327.953 | 325.141 | 354.286 | *B.6*g* | *Gross national disposable income(GNDI)[=B5*g+D5/D7(R-U)]* |
| | | | | | | | | | Redistribution of income in kind account |
| 276.434 | 296.729 | 296.361 | 330.919 | 308.791 | 327.953 | 325.141 | 354.286 | *B.7*g* | *Gross national adjusted disposable income(GNADI)[=B6*g+D63]* |
| | | | | | | | | | II.2. Use of disposable income account |
| 56.668 | 61.940 | 65.406 | 79.033 | 60.523 | 69.760 | 70.200 | 86.372 | *B.8*g* | *Gross national saving(GNS) [B6*g-P3]* |
| | | | | | | | | | **III. Accumulation accounts** |
| | | | | | | | | | ***III.1. Capital account*** |
| | | | | | | | | | III.1.1. Change in net worth account |
| 6.203 | 11.817 | 16.198 | 32.157 | 8.532 | 18.561 | 19.520 | 37.289 | *B.10.1* | *Changes in net worth due to saving and capital transfers [=B8g+D9-P51c]* |
| | | | | | | | | | III.1.2. Acquisitions of non-financial assets account |
| 539 | 4.041 | 7.483 | 10.372 | -2.822 | 4.474 | 5.940 | 12.152 | B.9 | *Net lending(+) or net borrowing(-) [=B8*g +D9-P51-P52/53-NP]* |
| | | | | | | | | | ***III.2. Financial account (see Table 2.5.b)*** |
| 539 | 4.041 | 7.483 | 10.372 | -2.822 | 4.474 | 5.940 | 12.152 | *B.9* | *Net financial transactions (NFT)* |
| 0 | 0 | 0 | -0 | 0 | 0 | 0 | -0 | | *Adjustment: NL(+)/NB(-) less NFT* |

Source: INE.

**INE information released 31/03/2023**

**SÍNTESIS DE LA CONTABILIDAD NACIONAL DE ESPAÑA. AÑO BASE 2015**
**Cuentas Trimestrales No Financieras de los Sectores Institucionales (CTNFSI)**
**23.i Sociedades no financieras**

millones de euros

| | Código | 2015 | 2016 | 2017 | 2018 | 2019 | 2020 | 2021 | 2022 |
|---|---|---|---|---|---|---|---|---|---|
| **RECURSOS** | **R** | ... | ... | ... | ... | ... | ... | ... | ... |
| Producción de bienes y servicios | P.1 | ... | ... | ... | ... | ... | ... | ... | ... |
| Rentas de la propiedad | D.4 | 46.232 | 50.608 | 51.184 | 63.476 | 67.901 | 57.893 | 55.033 | 67.536 |
| *Intereses* | *D.41* | 3.327 | 3.467 | 4.322 | 4.379 | 4.892 | 4.183 | 4.501 | 5.759 |
| *Otras rentas de la propiedad distintas de intereses* | *D.42/45* | 42.905 | 47.141 | 46.862 | 59.097 | 63.009 | 53.710 | 50.532 | 61.777 |
| Cotizaciones sociales | D.61 | 6.770 | 6.345 | 5.585 | 5.320 | 6.623 | 6.759 | 6.745 | 7.426 |
| Otras transferencias corrientes | D.7 | 6.287 | 6.419 | 6.397 | 7.400 | 7.733 | 7.743 | 8.015 | 8.143 |
| Transferencias de capital a cobrar | D.9 | 5.379 | 4.441 | 4.451 | 5.324 | 4.916 | 7.431 | 11.527 | 9.596 |
| *Otras transferencias de capital* | *D.92/99* | 5.379 | 4.441 | 4.451 | 5.324 | 4.916 | 7.431 | 11.527 | 9.596 |
| Transferencias de capital a pagar (-) | D.9 | -1.894 | -1.950 | -1.850 | -2.355 | -2.152 | -3.330 | -3.829 | -1.967 |
| *Impuestos sobre el capital (-)* | *D.91* | -1.299 | -1.374 | -1.371 | -1.287 | -1.372 | -930 | -1.404 | -1.159 |
| *Otras transferencias de capital (-)* | *D.92/99* | -595 | -576 | -479 | -1.068 | -780 | -2.400 | -2.425 | -808 |
| **EMPLEOS** | **E** | ... | ... | ... | ... | ... | ... | ... | ... |
| Consumos intermedios | P.2 | ... | ... | ... | ... | ... | ... | ... | ... |
| Remuneración de los asalariados | D.1 | 313.063 | 320.139 | 338.033 | 353.892 | 378.512 | 354.325 | 374.389 | 402.228 |
| Impuestos netos sobre producción e importaciones | D.2-D.3 | 2.256 | 1.509 | 1.522 | 1.738 | 1.781 | -4.113 | -340 | 357 |
| *Impuestos s/producción e importaciones* | *D.2* | 8.300 | 8.414 | 8.570 | 9.053 | 9.522 | 9.420 | 10.454 | 10.578 |
| *Subvenciones (-)* | *D.3* | -6.044 | -6.905 | -7.048 | -7.315 | -7.741 | -13.533 | -10.794 | -10.221 |
| Rentas de la propiedad | D.4 | 76.212 | 83.623 | 90.290 | 103.755 | 112.167 | 96.386 | 93.352 | 112.043 |
| *Intereses* | *D.41* | 15.143 | 13.628 | 12.030 | 11.375 | 11.408 | 9.590 | 8.662 | 14.356 |
| *Otras rentas de la propiedad distintas de intereses* | *D.42/45* | 61.069 | 69.995 | 78.260 | 92.380 | 100.759 | 86.796 | 84.690 | 97.687 |
| Impuestos s/ la renta, el patrimonio, etc. | D.5 | 18.082 | 18.265 | 19.025 | 21.420 | 18.508 | 16.974 | 22.861 | 28.467 |
| Prestac. Soc. distintas de transf. soc. en especie | D.62 | 6.077 | 5.394 | 4.659 | 5.560 | 6.634 | 8.151 | 8.094 | 8.205 |
| Otras transferencias corrientes | D.7 | 15.008 | 15.310 | 15.718 | 16.776 | 17.825 | 16.416 | 18.991 | 19.367 |
| Formación bruta de capital fijo | P.51g | 130.298 | 140.997 | 152.609 | 166.538 | 178.272 | 152.459 | 150.878 | 165.858 |
| *De ella: Consumo de capital fijo* | *P.51c* | 108.173 | 111.277 | 115.139 | 118.045 | 122.654 | 126.110 | 134.048 | 138.094 |
| Var. existencias y adquisiciones - cesiones de objetos valiosos | P.52/53 | 10.417 | 8.545 | 8.444 | 11.535 | 8.729 | -1.186 | 12.115 | 8.164 |
| Adquisiciones - cesiones de act. no financieros no producidos | NP | -223 | -532 | -687 | -1.362 | -790 | -1.150 | -1.748 | -2.626 |
| **SALDOS CONTABLES (R-E)** | | | | | | | | | |
| **I y II Cuentas corrientes** | | | | | | | | | |
| ***I. Cuenta de producción*** | | | | | | | | | |
| *Valor añadido bruto [=P1-P2]* | *B.1g* | 556.815 | 576.628 | 606.521 | 626.692 | 655.976 | 564.380 | 610.687 | 696.672 |
| ***II. Cuentas de distribución y utilización de la renta*** | | | | | | | | | |
| II.1. Distribución primaria de la renta | | | | | | | | | |
| Cuenta de explotación | | | | | | | | | |
| *Excedente bruto de explotación [=B1g-D1(E)-(D2-D3)(E)]* | *B.2g* | 241.496 | 254.980 | 266.966 | 271.062 | 275.683 | 214.168 | 236.638 | 294.087 |
| Cuenta de asignación de la renta primaria | | | | | | | | | |
| *Saldo de rentas primarias bruto [=B2g+D4(R-E)]* | *B.5g* | 211.516 | 221.965 | 227.860 | 230.783 | 231.417 | 175.675 | 198.319 | 249.580 |
| Cuenta de distribución secundaria de la renta | | | | | | | | | |
| *Renta disponible bruta [=B5g+D5/D7(R-E)]* | *B.6g* | 185.406 | 195.760 | 200.440 | 199.747 | 202.806 | 148.636 | 163.133 | 209.110 |
| Cuenta de redistribución de la renta en especie | | | | | | | | | |
| *Renta disponible ajustada bruta [=B6g+D63(R-E)]* | *B.7g* | 185.406 | 195.760 | 200.440 | 199.747 | 202.806 | 148.636 | 163.133 | 209.110 |
| II.2. Cuenta de utilización de la renta disponible | | | | | | | | | |
| *Ahorro bruto [=B7g+D8(R-E)-P4]* | *B.8g* | 185.406 | 195.760 | 200.440 | 199.747 | 202.806 | 148.636 | 163.133 | 209.110 |
| **III. Cuentas de acumulación** | | | | | | | | | |
| ***III.1. Cuenta de capital*** | | | | | | | | | |
| III.1.1. Cuenta de variaciones del patrimonio neto | | | | | | | | | |
| *Variaciones del patrimonio neto debidas al ahorro y a las transferencias de capital [=B8g+D9-P51c]* | *B.10.1* | 80.718 | 86.974 | 87.902 | 84.671 | 82.916 | 26.627 | 36.783 | 78.645 |
| III.1.2. Cuenta de adquisición de activos no financieros | | | | | | | | | |
| *Capacidad(+)/Necesidad(-) de financ. [=B8g+D9-P51-P52/53-NP]* | *B.9* | 48.399 | 49.241 | 42.675 | 26.005 | 19.359 | 2.614 | 9.586 | 45.343 |
| ***III.2 Cuenta financiera (véase cuadro 2.6.b)*** | | | | | | | | | |
| *Operaciones financieras netas (OFN)* | *B.9* | 39.086 | 40.314 | 31.100 | 14.908 | 7.905 | -8.262 | 14.630 | 32.892 |
| *Ajuste: C(+)/N(-) de financiación menos OFN* | | 9.313 | 8.927 | 11.575 | 11.097 | 11.454 | 10.876 | -5.044 | 12.451 |

Fuente: INE.

**Última información disponible publicada por el INE 31/03/2023**

EUR millions

| 2021-I | 2021-II | 2021-III | 2021-IV | 2022-I | 2022-II | 2022-III | 2022-IV | Code | |
|---|---|---|---|---|---|---|---|---|---|
| ... | ... | ... | ... | ... | ... | ... | ... | **R** | **RESOURCES** |
| ... | ... | ... | ... | ... | ... | ... | ... | P.1 | Production of goods and services |
| 10.767 | 14.640 | 17.065 | 12.561 | 11.484 | 25.516 | 15.753 | 14.783 | D.4 | Property income |
| 1.227 | 1.068 | 1.161 | 1.045 | 1.197 | 1.282 | 1.583 | 1.697 | *D.41* | *Interest* |
| 9.540 | 13.572 | 15.904 | 11.516 | 10.287 | 24.234 | 14.170 | 13.086 | *D.42/45* | *Other property income excluding interest* |
| 1.678 | 1.688 | 1.675 | 1.704 | 1.855 | 1.843 | 1.856 | 1.872 | D.61 | Social contributions |
| 1.990 | 2.013 | 1.903 | 2.109 | 1.938 | 2.136 | 1.900 | 2.169 | D.7 | Other current transfers |
| 632 | 885 | 2.967 | 7.043 | 497 | 1.113 | 1.042 | 6.944 | D.9 | Capital transfers receivable |
| 632 | 885 | 2.967 | 7.043 | 497 | 1.113 | 1.042 | 6.944 | *D.92/99* | *Other capital transfers* |
| -564 | -727 | -1.849 | -689 | -361 | -484 | -392 | -730 | D.9 | Capital transfers payable (-) |
| -316 | -411 | -363 | -314 | -234 | -313 | -299 | -313 | *D.91* | *Capital taxes (-)* |
| -248 | -316 | -1.486 | -375 | -127 | -171 | -93 | -417 | *D.92/99* | *Other capital transfers (-)* |
| ... | ... | ... | ... | ... | ... | ... | ... | **U** | **USES** |
| ... | ... | ... | ... | ... | ... | ... | ... | P.2 | Intermediate consumption |
| 89.514 | 91.009 | 95.143 | 98.723 | 95.932 | 99.415 | 101.602 | 105.279 | D.1 | Compensation of employees |
| 691 | 653 | 1.138 | -2.822 | 1.367 | 768 | 1.207 | -2.985 | D.2-D.3 | Net taxes on production and imports |
| 2.424 | 2.648 | 2.765 | 2.617 | 2.480 | 2.639 | 2.734 | 2.725 | *D.2* | *Taxes on production and imports* |
| -1.733 | -1.995 | -1.627 | -5.439 | -1.113 | -1.871 | -1.527 | -5.710 | *D.3* | *Subsidies (-)* |
| 15.851 | 23.111 | 27.709 | 26.681 | 16.716 | 41.035 | 23.925 | 30.367 | D.4 | Property income |
| 2.010 | 2.200 | 2.008 | 2.444 | 2.183 | 2.940 | 3.168 | 6.065 | *D.41* | *Interest* |
| 13.841 | 20.911 | 25.701 | 24.237 | 14.533 | 38.095 | 20.757 | 24.302 | *D.42/45* | *Other property income excluding interest* |
| -176 | 5.717 | 5.444 | 11.876 | 453 | 7.410 | 9.312 | 11.292 | D.5 | Current taxes on income, wealth, etc. |
| 2.013 | 2.026 | 2.010 | 2.045 | 2.050 | 2.037 | 2.051 | 2.067 | D.62 | Social benefits other than social transfers in kind |
| 4.419 | 4.936 | 4.453 | 5.183 | 4.534 | 4.921 | 4.767 | 5.145 | D.7 | Other current transfers |
| 38.014 | 37.621 | 33.406 | 41.837 | 39.736 | 41.835 | 42.131 | 42.156 | P.51g | Gross fixed capital formation |
| 33.454 | 33.463 | 33.609 | 33.522 | 34.282 | 34.421 | 34.683 | 34.708 | *P.51c* | *Of which: consumption of fixed capital* |
| 23 | 3.711 | 2.764 | 5.617 | -2.435 | -232 | 1.734 | 9.097 | P.52/53 | Changes in inventories and net acq. of valuables |
| -298 | -538 | -562 | -350 | -486 | -789 | -541 | -810 | NP | Acquisitions less disposals of non-financial non-prod. assets |
| | | | | | | | | | **BALANCING ITEMS (R-U)** |
| | | | | | | | | | **I and II Current accounts** |
| | | | | | | | | | ***I. Production account*** |
| 139.493 | 148.842 | 150.424 | 171.928 | 158.709 | 169.769 | 172.858 | 195.336 | *B.1g* | *Gross value added [=P1-P2]* |
| | | | | | | | | | ***II. Distribution and use of income accounts*** |
| | | | | | | | | | II.1. Primary distribution of income accounts |
| | | | | | | | | | Generation of income account |
| 49.288 | 57.180 | 54.143 | 76.027 | 61.410 | 69.586 | 70.049 | 93.042 | *B.2g* | *Gross operating surplus [=B1g-D1(U)-(D2-D3)(U)]* |
| | | | | | | | | | Allocation of primary income account |
| 44.204 | 48.709 | 43.499 | 61.907 | 56.178 | 54.067 | 61.877 | 77.458 | *B.5g* | *Gross balance of primary income [=B2g+D1(R)+D4(R-U)]* |
| | | | | | | | | | Secondary distribution of income account |
| 41.616 | 39.731 | 35.170 | 46.616 | 52.934 | 43.678 | 49.503 | 62.995 | *B.6g* | *Gross disposable income [=B5g+D5/D7(R-U)]* |
| | | | | | | | | | Redistribution of income in kind account |
| 41.616 | 39.731 | 35.170 | 46.616 | 52.934 | 43.678 | 49.503 | 62.995 | *B.7g* | *Gross adjusted disposable income [=B6g+D63(R-U)]* |
| | | | | | | | | | II.2. Use of disposable income account |
| 41.616 | 39.731 | 35.170 | 46.616 | 52.934 | 43.678 | 49.503 | 62.995 | *B.8g* | *Gross saving [=B7g+D8(R-U)-P4]* |
| | | | | | | | | | **III.Accumulation accounts** |
| | | | | | | | | | ***III.1. Capital account*** |
| | | | | | | | | | III.1.1. Change in net worth account |
| 8.230 | 6.426 | 2.679 | 19.448 | 18.788 | 9.886 | 15.470 | 34.501 | *B10.1* | *Changes in net worth due to saving and capital transfers [=B8g+D9-P51c]* |
| | | | | | | | | | III.1.2. Acquisitions of non-financial assets account |
| 3.945 | -905 | 680 | 5.866 | 16.255 | 3.493 | 6.829 | 18.766 | *B.9* | *Net lending(+) or net borrowing(-) [=B8g+D9-P51-P52/53-NP]* |
| | | | | | | | | | ***III.2. Financial account (see Table 2.6.b)*** |
| -1.679 | 6.862 | 6.502 | 2.944 | -7.684 | 7.808 | 8.594 | 24.174 | *B.9* | *Net financial transactions (NFT)* |
| 5.624 | -7.767 | -5.822 | 2.922 | 23.939 | -4.315 | -1.765 | -5.408 | | *Adjustment: NL(+)/NB(-) less NFT* |

Source: INE.

**INE information released 31/03/2023**

**SÍNTESIS DE LA CONTABILIDAD NACIONAL DE ESPAÑA. AÑO BASE 2015**
**Cuentas Trimestrales No Financieras de los Sectores Institucionales (CTNFSI)**
**23.j Instituciones financieras**

millones de euros

| | Código | 2015 | 2016 | 2017 | 2018 | 2019 | 2020 | 2021 | 2022 |
|---|---|---|---|---|---|---|---|---|---|
| **RECURSOS** | **R** | ... | ... | ... | ... | ... | ... | ... | ... |
| Producción de bienes y servicios | P.1 | ... | ... | ... | ... | ... | ... | ... | ... |
| Rentas de la propiedad | D.4 | 75.580 | 72.894 | 68.883 | 70.857 | 74.033 | 65.239 | 65.141 | 88.014 |
| *Intereses* | *D.41* | 52.260 | 47.288 | 41.994 | 39.742 | 40.938 | 37.001 | 33.339 | 57.691 |
| *Otras rentas de la propiedad distintas de intereses* | *D.42/45* | 23.320 | 25.606 | 26.889 | 31.115 | 33.095 | 28.238 | 31.802 | 30.323 |
| Cotizaciones sociales | D.61 | 5.501 | 5.214 | 5.088 | 4.959 | 5.295 | 4.660 | 4.786 | 4.917 |
| Otras transferencias corrientes | D.7 | 25.849 | 26.639 | 28.583 | 29.767 | 29.950 | 30.147 | 31.299 | 29.565 |
| Transferencias de capital a cobrar | D.9 | 2.097 | 3.103 | 3.068 | 3.868 | 2.118 | 2.574 | 7.465 | 1.197 |
| *Otras transferencias de capital* | *D.92/99* | 2.097 | 3.103 | 3.068 | 3.868 | 2.118 | 2.574 | 7.465 | 1.197 |
| Transferencias de capital a pagar (-) | D.9 | -2.373 | -3.413 | -1.908 | -833 | -1.146 | -1.405 | -638 | -289 |
| *Otras transferencias de capital (-)* | *D.92/99* | -1.440 | -2.480 | -1.674 | -599 | -912 | -1.171 | -404 | -55 |
| **EMPLEOS** | **E** | ... | ... | ... | ... | ... | ... | ... | ... |
| Consumos intermedios | P.2 | ... | ... | ... | ... | ... | ... | ... | ... |
| Remuneración de los asalariados | D.1 | 20.279 | 20.082 | 19.406 | 19.740 | 20.244 | 19.715 | 19.569 | 19.636 |
| Impuestos netos sobre producción e importaciones | D.2-D.3 | 3.565 | 2.893 | 2.397 | 2.600 | 2.579 | 2.657 | 2.952 | 3.038 |
| *Impuestos s/producción e importaciones* | *D.2* | 3.640 | 2.985 | 2.506 | 2.719 | 2.703 | 2.877 | 3.111 | 3.202 |
| *Subvenciones (-)* | *D.3* | -75 | -92 | -109 | -119 | -124 | -220 | -159 | -164 |
| Rentas de la propiedad | D.4 | 61.489 | 59.482 | 55.148 | 55.239 | 60.102 | 50.637 | 46.693 | 68.559 |
| *Intereses* | *D.41* | 33.457 | 28.203 | 24.618 | 22.589 | 25.906 | 23.576 | 20.347 | 38.847 |
| *Otras rentas de la propiedad distintas de intereses* | *D.42/45* | 28.032 | 31.279 | 30.530 | 32.650 | 34.196 | 27.061 | 26.346 | 29.712 |
| Impuestos s/ la renta, el patrimonio, etc. | D.5 | 3.265 | 3.730 | 3.692 | 4.820 | 4.007 | 2.957 | 6.596 | 4.334 |
| Prestac. Soc. distintas de transf. soc. en especie | D.62 | 8.490 | 8.310 | 8.157 | 7.298 | 8.560 | 8.297 | 9.068 | 6.537 |
| Otras transferencias corrientes | D.7 | 25.073 | 26.194 | 27.831 | 29.172 | 29.763 | 32.792 | 30.928 | 29.189 |
| Ajuste variación part. neta Hog. en reservas FFPP | D.8 | -2.967 | -3.077 | -3.066 | -2.831 | -2.753 | -3.828 | -2.225 | -2.217 |
| Formación bruta de capital fijo | P.51g | 4.828 | 4.751 | 4.060 | 1.420 | 956 | 4.801 | 1.952 | 7.112 |
| *De ella: Consumo de capital fijo* | *P.51c* | 4.229 | 4.132 | 4.214 | 4.354 | 4.404 | 4.392 | 4.736 | 4.745 |
| Var. existencias y adquisiciones - cesiones de objetos valiosos | P.52/53 | -122 | 25 | -259 | 4 | 74 | 14 | 30 | -2 |
| Adquisiciones - cesiones de act. no financieros no producidos | NP | 19 | -37 | 35 | 15 | 49 | -13 | 17 | 0 |
| **SALDOS CONTABLES (R-E)** | | | | | | | | | |
| **I y II Cuentas corrientes** | | | | | | | | | |
| ***I. Cuenta de producción*** | | | | | | | | | |
| *Valor añadido bruto [=P1-P2]* | *B.1g* | 36.861 | 38.748 | 39.984 | 44.024 | 43.388 | 45.313 | 45.737 | 52.712 |
| ***II. Cuentas de distribución y utilización de la renta*** | | | | | | | | | |
| II.1. Distribución primaria de la renta | | | | | | | | | |
| Cuenta de explotación | | | | | | | | | |
| *Excedente bruto de explotación [=B1g-D1(E)-(D2-D3)(E)]* | *B.2g* | 13.017 | 15.773 | 18.181 | 21.684 | 20.565 | 22.941 | 23.216 | 30.038 |
| Cuenta de asignación de la renta primaria | | | | | | | | | |
| *Saldo de rentas primarias bruto [=B2g+D1(R)+D4(R-E)]* | *B.5g* | 27.108 | 29.185 | 31.916 | 37.302 | 34.496 | 37.543 | 41.664 | 49.493 |
| Cuenta de distribución secundaria de la renta | | | | | | | | | |
| *Renta disponible bruta [=B5g+D5/D7(R-E)]* | *B.6g* | 21.630 | 22.804 | 25.907 | 30.738 | 27.411 | 28.304 | 31.157 | 43.915 |
| Cuenta de redistribución de la renta en especie | | | | | | | | | |
| *Renta disponible ajustada bruta [=B6g+D63(R-E)]* | *B.7g* | 21.630 | 22.804 | 25.907 | 30.738 | 27.411 | 28.304 | 31.157 | 43.915 |
| II.2. Cuenta de utilización de la renta disponible | | | | | | | | | |
| *Ahorro bruto [=B7g+D8(R-E)-P4]* | *B.8g* | 24.597 | 25.881 | 28.973 | 33.569 | 30.164 | 32.132 | 33.382 | 46.132 |
| **III. Cuentas de acumulación** | | | | | | | | | |
| ***III.1. Cuenta de capital*** | | | | | | | | | |
| III.1.1. Cuenta de variaciones del patrimonio neto | | | | | | | | | |
| *Variaciones del patrimonio neto debidas* | | | | | | | | | |
| *al ahorro y a las transferencias de capital [=B8g+D9-P51c]* | *B.10.1* | 20.092 | 21.439 | 25.919 | 32.250 | 26.732 | 28.909 | 35.473 | 42.295 |
| III.1.2. Cuenta de adquisición de activos no financieros | | | | | | | | | |
| *Capacidad(+)/Necesidad(-) de financ. [=B8g+D9-P51-P52/53-NP]* | *B.9* | 19.607 | 20.946 | 26.188 | 35.119 | 29.914 | 28.535 | 38.159 | 39.930 |
| ***III.2 Cuenta financiera (véase cuadro 2.7.b)*** | | | | | | | | | |
| *Operaciones financieras netas (OFN)* | *B.9* | 19.607 | 20.946 | 26.188 | 35.119 | 29.914 | 28.535 | 38.159 | 39.930 |
| *Ajuste: C(+)/N(-) de financiación menos OFN* | | -0 | 0 | 0 | 0 | -0 | -0 | 0 | 0 |

Fuente: INE.

**Última información disponible publicada por el INE 31/03/2023**

EUR millions

| 2021-I | 2021-II | 2021-III | 2021-IV | 2022-I | 2022-II | 2022-III | 2022-IV | Code | |
|---|---|---|---|---|---|---|---|---|---|
| ... | ... | ... | ... | ... | ... | ... | ... | **R** | **RESOURCES** |
| ... | ... | ... | ... | ... | ... | ... | ... | P.1 | Production of goods and services |
| 14.222 | 15.306 | 14.860 | 20.753 | 14.449 | 18.651 | 20.044 | 34.870 | D.4 | Property income |
| 7.684 | 8.203 | 7.649 | 9.803 | 7.667 | 10.992 | 13.748 | 25.284 | *D.41* | *Interest* |
| 6.538 | 7.103 | 7.211 | 10.950 | 6.782 | 7.659 | 6.296 | 9.586 | *D.42/45* | *Other property income excluding interest* |
| 1.134 | 1.117 | 1.223 | 1.312 | 1.057 | 1.515 | 1.070 | 1.275 | D.61 | Social contributions |
| 8.103 | 7.701 | 7.455 | 8.040 | 6.785 | 7.429 | 7.300 | 8.051 | D.7 | Other current transfers |
| 5.586 | 361 | 190 | 1.328 | 105 | 319 | 338 | 435 | D.9 | Capital transfers receivable |
| 5.586 | 361 | 190 | 1.328 | 105 | 319 | 338 | 435 | *D.92/99* | *Other capital transfers* |
| -352 | 1 | 0 | -287 | -246 | -11 | -1 | -31 | D.9 | Capital transfers payable (-) |
| -118 | 1 | 0 | -287 | -12 | -11 | -1 | -31 | *D.92/99* | *Other capital transfers (-)* |
| ... | ... | ... | ... | ... | ... | ... | ... | **U** | **USES** |
| ... | ... | ... | ... | ... | ... | ... | ... | P.2 | Intermediate consumption |
| 4.887 | 4.504 | 4.835 | 5.343 | 4.777 | 4.813 | 4.792 | 5.254 | D.1 | Compensation of employees |
| 1.421 | 1.142 | 165 | 224 | 1.372 | 1.305 | 148 | 213 | D.2-D.3 | Net taxes on production and imports |
| 1.461 | 1.182 | 205 | 263 | 1.413 | 1.346 | 189 | 254 | *D.2* | *Taxes on production and imports* |
| -40 | -40 | -40 | -39 | -41 | -41 | -41 | -41 | *D.3* | *Subsidies (-)* |
| 10.957 | 10.897 | 10.814 | 14.025 | 11.056 | 13.910 | 15.550 | 28.043 | D.4 | Property income |
| 5.259 | 4.788 | 5.024 | 5.276 | 4.610 | 6.066 | 9.757 | 18.414 | *D.41* | *Interest* |
| 5.698 | 6.109 | 5.790 | 8.749 | 6.446 | 7.844 | 5.793 | 9.629 | *D.42/45* | *Other property income excluding interest* |
| 1.283 | 2.087 | 1.855 | 1.371 | 729 | 879 | 1.438 | 1.288 | D.5 | Current taxes on income, wealth, etc. |
| 1.697 | 3.753 | 1.742 | 1.876 | 1.837 | 1.486 | 1.469 | 1.745 | D.62 | Social benefits other than social transfers in kind |
| 7.954 | 7.645 | 7.276 | 8.053 | 6.667 | 7.274 | 7.191 | 8.057 | D.7 | Other current transfers |
| -677 | -516 | -345 | -687 | -928 | -133 | -552 | -604 | D.8 | Adjustment for change in net equity of hous. in PF reserves |
| 340 | 2.090 | 1.805 | -2.283 | 1.688 | 1.898 | 1.609 | 1.917 | P.51g | Gross fixed capital formation |
| 1.187 | 1.179 | 1.191 | 1.179 | 1.186 | 1.182 | 1.192 | 1.185 | *P.51c* | *Of which: consumption of fixed capital* |
| 8 | 8 | 8 | 6 | -1 | 0 | 1 | -2 | P.52/53 | Changes in inventories and net acq. of valuables |
| 17 | 17 | 17 | 17 | 0 | 0 | 0 | 0 | NP | Acquisitions less disposals of non-financial non-prod. assets |
| | | | | | | | | | **BALANCING ITEMS (R-U)** |
| | | | | | | | | | **I and II Current accounts** |
| | | | | | | | | | ***I. Production account*** |
| 11.145 | 10.940 | 11.651 | 12.001 | 12.324 | 13.271 | 13.274 | 13.843 | *B.1g* | *Gross value added [=P1-P2]* |
| | | | | | | | | | ***II. Distribution and use of income accounts*** |
| | | | | | | | | | II.1. Primary distribution of income accounts |
| | | | | | | | | | Generation of income account |
| 4.837 | 5.294 | 6.651 | 6.434 | 6.175 | 7.153 | 8.334 | 8.376 | *B.2g* | *Gross operating surplus [=B1g-D1(U)-(D2-D3)(U)]* |
| | | | | | | | | | Allocation of primary income account |
| 8.102 | 9.703 | 10.697 | 13.162 | 9.568 | 11.894 | 12.828 | 15.203 | *B.5g* | *Gross balance of primary income [=B2g+D4(R-U)]* |
| | | | | | | | | | Secondary distribution of income account |
| 6.405 | 5.036 | 8.502 | 11.214 | 8.177 | 11.199 | 11.100 | 13.439 | *B.6g* | *Gross disposable income [=B5g+D5/D7(R-U)]* |
| | | | | | | | | | Redistribution of income in kind account |
| 6.405 | 5.036 | 8.502 | 11.214 | 8.177 | 11.199 | 11.100 | 13.439 | *B.7g* | *Gross adjusted disposable income [=B6g+D63(R-U)]* |
| | | | | | | | | | II.2. Use of disposable income account |
| 7.082 | 5.552 | 8.847 | 11.901 | 9.105 | 11.332 | 11.652 | 14.043 | *B.8g* | *Gross saving [=B7g+D8(R-U)-P4]* |
| | | | | | | | | | **III.Accumulation accounts** |
| | | | | | | | | | ***III.1. Capital account*** |
| | | | | | | | | | III.1.1. Change in net worth account |
| 11.129 | 4.735 | 7.846 | 11.763 | 7.778 | 10.458 | 10.797 | 13.262 | *B10.1* | *Changes in net worth due to saving and capital transfers [=B8g+D9-P51c]* |
| | | | | | | | | | III.1.2. Acquisitions of non-financial assets account |
| 11.951 | 3.799 | 7.207 | 15.202 | 7.277 | 9.742 | 10.379 | 12.532 | *B.9* | *Net lending(+) or net borrowing(-) [=B8g+D9-P51-P52/53-NP]* |
| | | | | | | | | | ***III.2. Financial account (see Table 2.7.b)*** |
| 11.951 | 3.799 | 7.207 | 15.202 | 7.277 | 9.742 | 10.379 | 12.532 | *B.9* | *Net financial transactions (NFT)* |
| -0 | -0 | -0 | 0 | -0 | -0 | 0 | 0 | | *Adjustment: NL(+)/NB(-) less NFT* |

Source: INE.

**INE information released 31/03/2023**

**SÍNTESIS DE LA CONTABILIDAD NACIONAL DE ESPAÑA. AÑO BASE 2015**
**Cuentas Trimestrales No Financieras de los Sectores Institucionales (CTNFSI)**
**23.k Administraciones públicas**

millones de euros

| | Código | 2015 | 2016 | 2017 | 2018 | 2019 | 2020 | 2021 | 2022 |
|---|---|---|---|---|---|---|---|---|---|
| **RECURSOS** | **R** | ... | ... | ... | ... | ... | ... | ... | ... |
| Producción de bienes y servicios | P.1 | ... | ... | ... | ... | ... | ... | ... | ... |
| Impuestos netos sobre producción e importaciones | D.2-D.3 | 114.182 | 117.649 | 122.934 | 129.237 | 130.582 | 105.284 | 128.274 | 133.386 |
| *Impuestos s/producción e importaciones* | *D.2* | 126.447 | 128.876 | 135.060 | 141.155 | 143.017 | 126.702 | 146.671 | 160.156 |
| *Subvenciones (-)* | *D.3* | -12.265 | -11.227 | -12.126 | -11.918 | -12.435 | -21.418 | -18.397 | -26.770 |
| Rentas de la propiedad | D.4 | 9.409 | 9.184 | 7.870 | 8.233 | 8.984 | 6.966 | 6.778 | 7.191 |
| *Intereses* | *D.41* | 4.671 | 3.999 | 3.175 | 2.928 | 2.795 | 2.246 | 2.260 | 2.815 |
| *Otras rentas de la propiedad distintas de intereses* | *D.42/45* | 4.738 | 5.185 | 4.695 | 5.305 | 6.189 | 4.720 | 4.518 | 4.376 |
| Impuestos s/ la renta, el patrimonio, etc. | D.5 | 107.107 | 110.007 | 116.946 | 127.296 | 129.124 | 125.348 | 143.433 | 164.569 |
| Cotizaciones sociales | D.61 | 131.508 | 135.573 | 142.430 | 149.450 | 160.656 | 162.191 | 171.661 | 179.971 |
| Otras transferencias corrientes | D.7 | 6.945 | 7.599 | 7.684 | 8.377 | 9.466 | 10.059 | 13.802 | 13.931 |
| Transferencias de capital a cobrar | D.9 | 11.680 | 9.031 | 8.694 | 11.685 | 9.978 | 11.578 | 18.728 | 15.682 |
| *Impuestos sobre el capital* | *D.91* | 6.344 | 6.429 | 5.716 | 5.595 | 5.510 | 4.664 | 6.165 | 5.428 |
| *Otras transferencias de capital* | *D.92/99* | 5.336 | 2.602 | 2.978 | 6.090 | 4.468 | 6.914 | 12.563 | 10.254 |
| Transferencias de capital a pagar (-) | D.9 | -7.732 | -7.259 | -7.632 | -10.839 | -9.448 | -13.125 | -25.666 | -14.205 |
| *Otras transferencias de capital (-)* | *D.92/99* | -7.732 | -7.259 | -7.632 | -10.839 | -9.448 | -13.125 | -25.666 | -14.205 |
| **EMPLEOS** | **E** | ... | ... | ... | ... | ... | ... | ... | ... |
| Consumos intermedios | P.2 | ... | ... | ... | ... | ... | ... | ... | ... |
| Remuneración de los asalariados | D.1 | 119.257 | 121.546 | 123.501 | 127.668 | 134.769 | 140.609 | 147.560 | 153.824 |
| Impuestos netos sobre producción e importaciones | D.2-D.3 | 540 | 566 | 614 | 634 | 627 | 635 | 627 | 599 |
| *Impuestos s/producción e importaciones* | *D.2* | 540 | 566 | 614 | 634 | 627 | 635 | 627 | 599 |
| Rentas de la propiedad | D.4 | 32.834 | 30.740 | 29.285 | 29.320 | 28.372 | 25.127 | 26.052 | 31.603 |
| *Intereses* | *D.41* | 32.823 | 30.729 | 29.274 | 29.309 | 28.361 | 25.120 | 26.045 | 31.595 |
| *Otras rentas de la propiedad distintas de intereses* | *D.42/45* | 11 | 11 | 11 | 11 | 11 | 7 | 7 | 8 |
| Impuestos s/ la renta, el patrimonio, etc. | D.5 | -31 | 49 | 253 | -51 | 327 | 332 | 599 | 66 |
| Prestac. Soc. distintas de transf. soc. en especie | D.62 | 170.249 | 173.709 | 177.346 | 185.279 | 196.887 | 228.629 | 227.823 | 228.763 |
| Otras transferencias corrientes | D.7 | 16.085 | 17.142 | 15.755 | 17.903 | 18.810 | 19.724 | 22.998 | 23.864 |
| Transf. sociales en especie (Consumo efectivo de Hogares) | D.63 | 119.765 | 122.741 | 126.404 | 131.986 | 138.732 | 147.960 | 156.417 | 162.874 |
| Gasto en consumo colectivo (Consumo efectivo de AAPP) | P.4 | 90.652 | 90.122 | 90.557 | 93.309 | 96.196 | 98.386 | 102.224 | 109.580 |
| Formación bruta de capital fijo | P.51g | 27.983 | 22.238 | 23.067 | 25.895 | 27.169 | 29.614 | 33.154 | 36.717 |
| *De ella: Consumo de capital fijo* | *P.51c* | 27.940 | 27.853 | 28.279 | 29.601 | 29.590 | 29.845 | 30.359 | 30.858 |
| Var. existencias y adquisiciones - cesiones de objetos valiosos | P.52/53 | -124 | -165 | -49 | -20 | 90 | 553 | -293 | 1.006 |
| Adquisiciones - cesiones de act. no financieros no producidos | NP | 861 | 954 | 815 | 643 | 465 | 1.020 | 1.341 | 686 |
| Pro memoria | | | | | | | | | |
| Gasto en consumo final [=P4+D63(E)-D63(R)] | P.3 | 210.417 | 212.863 | 216.961 | 225.295 | 234.928 | 246.346 | 258.641 | 272.454 |
| **SALDOS CONTABLES (R-E)** | | | | | | | | | |
| **I y II Cuentas corrientes** | | | | | | | | | |
| ***I. Cuenta de producción*** | | | | | | | | | |
| *Valor añadido bruto [=P1-P2]* | *B.1g* | 147.737 | 149.965 | 152.394 | 157.903 | 164.986 | 171.089 | 178.546 | 185.281 |
| ***II Cuentas de distribución y utilizacion de la renta*** | | | | | | | | | |
| II.1. Distribución primaria de la renta | | | | | | | | | |
| Cuenta de explotación | | | | | | | | | |
| *Excedente bruto de explotación [=B1g-D1(E)-(D2-D3)(E)]* | *B.2g* | 27.940 | 27.853 | 28.279 | 29.601 | 29.590 | 29.845 | 30.359 | 30.858 |
| Cuenta de asignación de la renta primaria | | | | | | | | | |
| *Saldo de rentas primarias bruto= [=B2g+(D2-D3)(R)+D4(R-E)]* | *B.5g* | 118.697 | 123.946 | 129.798 | 137.751 | 140.784 | 116.968 | 139.359 | 139.832 |
| Cuenta de distribución secundaria de la renta | | | | | | | | | |
| *Renta disponible bruta [=B5g+D5/D7(R-E)]* | *B.6g* | 177.954 | 186.225 | 203.504 | 219.743 | 224.006 | 165.881 | 216.835 | 245.610 |
| Cuenta de redistribución de la renta en especie | | | | | | | | | |
| *Renta disponible ajustada bruta [=B6g+D63(R-E)]* | *B.7g* | 58.189 | 63.484 | 77.100 | 87.757 | 85.274 | 17.921 | 60.418 | 82.736 |
| II.2. Cuenta de utilización de la renta disponible | | | | | | | | | |
| *Ahorro bruto [=B7g+D8(R-E)-P4]* | *B.8g* | -32.463 | -26.638 | -13.457 | -5.552 | -10.922 | -80.465 | -41.806 | -26.844 |
| **III Cuentas de acumulación** | | | | | | | | | |
| ***III.1 Cuenta de capital*** | | | | | | | | | |
| *Variaciones del patrimonio neto debidas al ahorro y a las transferencias de capital [=B8g+D9-P51c]* | *B.10.1* | -56.455 | -52.719 | -40.674 | -34.307 | -39.982 | -111.857 | -79.103 | -56.225 |
| III.1.2. Cuenta de adquisición de activos no financieros | | | | | | | | | |
| *Capacidad(+)/Necesidad(-) de financ. [=B8g+D9-P51-P52/53-NP]* | B.9 | -57.235 | -47.893 | -36.228 | -31.224 | -38.116 | -113.199 | -82.946 | -63.776 |
| ***III.2. Cuenta financiera (véase cuadro 2.16.b)*** | | | | | | | | | |
| *Operaciones financieras netas (OFN)* | *B.9* | -56.327 | -50.073 | -36.228 | -30.669 | -37.855 | -114.799 | -83.258 | -64.400 |
| *Ajuste: C(+)/N(-) de financiación menos OFN* | | -908 | 2.180 | -0 | -555 | -261 | 1.600 | 312 | 624 |

Fuente: INE.

**Última información disponible publicada por el INE 31/03/2023**

EUR millions

| 2021-I | 2021-II | 2021-III | 2021-IV | 2022-I | 2022-II | 2022-III | 2022-IV | Code | |
|---|---|---|---|---|---|---|---|---|---|
| ... | ... | ... | ... | ... | ... | ... | ... | **R** | **RESOURCES** |
| ... | ... | ... | ... | ... | ... | ... | ... | P.1 | Production of goods and services |
| 34.355 | 31.119 | 33.219 | 29.581 | 41.284 | 35.354 | 34.065 | 22.683 | D.2-D.3 | Net taxes on production and imports |
| 38.076 | 35.889 | 37.558 | 35.148 | 44.611 | 40.798 | 40.859 | 33.888 | *D.2* | *Taxes on production and imports* |
| -3.721 | -4.770 | -4.339 | -5.567 | -3.327 | -5.444 | -6.794 | -11.205 | *D.3* | *Subsidies (-)* |
| 1.325 | 1.273 | 1.250 | 2.930 | 1.265 | 2.071 | 789 | 3.066 | D.4 | Property income |
| 605 | 491 | 607 | 557 | 471 | 546 | 636 | 1.162 | *D.41* | *Interest* |
| 720 | 782 | 643 | 2.373 | 794 | 1.525 | 153 | 1.904 | *D.42/45* | *Other property income excluding interest* |
| 26.542 | 29.373 | 41.517 | 46.001 | 30.300 | 34.042 | 50.088 | 50.139 | D.5 | Current taxes on income, wealth, etc. |
| 42.132 | 42.545 | 43.151 | 43.833 | 43.733 | 44.982 | 44.942 | 46.314 | D.61 | Social contributions |
| 1.964 | 2.651 | 2.437 | 6.750 | 2.285 | 3.190 | 3.287 | 5.169 | D.7 | Other current transfers |
| 2.748 | 3.320 | 5.668 | 6.992 | 2.208 | 3.255 | 3.954 | 6.265 | D.9 | Capital transfers receivable |
| 1.568 | 1.736 | 1.534 | 1.327 | 1.282 | 1.403 | 1.340 | 1.403 | *D.91* | *Capital taxes* |
| 1.180 | 1.584 | 4.134 | 5.665 | 926 | 1.852 | 2.614 | 4.862 | *D.92/99* | *Other capital transfers* |
| -6.685 | -1.786 | -5.217 | -11.978 | -999 | -1.926 | -1.917 | -9.363 | D.9 | Capital transfers payable (-) |
| -6.685 | -1.786 | -5.217 | -11.978 | -999 | -1.926 | -1.917 | -9.363 | *D.92/99* | *Other capital transfers (-)* |
| ... | ... | ... | ... | ... | ... | ... | ... | **U** | **USES** |
| ... | ... | ... | ... | ... | ... | ... | ... | P.2 | Intermediate consumption |
| 32.826 | 39.615 | 33.961 | 41.158 | 34.091 | 40.528 | 35.274 | 43.931 | D.1 | Compensation of employees |
| 90 | 136 | 120 | 281 | 94 | 155 | 123 | 227 | D.2-D.3 | Net taxes on production and imports |
| 90 | 136 | 120 | 281 | 94 | 155 | 123 | 227 | *D.2* | *Taxes on production and imports* |
| 6.013 | 6.890 | 6.050 | 7.099 | 6.300 | 8.504 | 7.451 | 9.348 | D.4 | Property income |
| 6.012 | 6.886 | 6.049 | 7.098 | 6.299 | 8.499 | 7.450 | 9.347 | *D.41* | *Interest* |
| 1 | 4 | 1 | 1 | 1 | 5 | 1 | 1 | *D.42/45* | *Other property income excluding interest* |
| 10 | 205 | 274 | 110 | 15 | 46 | -143 | 148 | D.5 | Current taxes on income, wealth, etc. |
| 51.763 | 63.885 | 49.387 | 62.788 | 50.706 | 63.968 | 50.403 | 63.686 | D.62 | Social benefits other than social transfers in kind |
| 6.311 | 4.299 | 4.357 | 8.031 | 5.642 | 5.443 | 5.291 | 7.488 | D.7 | Other current transfers |
| 35.814 | 40.918 | 35.618 | 44.067 | 37.131 | 41.634 | 37.269 | 46.840 | D.63 | Social transfers in kind (actual final cons. of households) |
| 23.861 | 26.493 | 23.803 | 28.067 | 25.460 | 27.892 | 25.594 | 30.634 | P.4 | Collective cons. expenditure (actual final cons. of gen. gov.) |
| 6.818 | 7.521 | 9.337 | 9.478 | 8.180 | 9.468 | 8.341 | 10.728 | P.51g | Gross fixed capital formation |
| 7.553 | 7.585 | 7.605 | 7.616 | 7.659 | 7.701 | 7.735 | 7.763 | *P.51c* | *Of which: consumption of fixed capital* |
| 42 | 154 | 31 | -520 | 378 | 100 | 90 | 438 | P.52/53 | Changes in inventories and net acq. of valuables |
| 287 | 409 | 223 | 422 | -12 | 69 | 186 | 443 | NP | Acquisitions less disposals of non-financial non-prod. assets |
| | | | | | | | | | Memorandum item |
| 59.675 | 67.411 | 59.421 | 72.134 | 62.591 | 69.526 | 62.863 | 77.474 | P.3 | Final consumption expenditure [=P4+D63(U)-D63(R)] |
| | | | | | | | | | **BALANCING ITEMS (R-U)** |
| | | | | | | | | | **I and II Current accounts** |
| | | | | | | | | | ***I. Production account*** |
| 40.469 | 47.336 | 41.686 | 49.055 | 41.844 | 48.384 | 43.132 | 51.921 | *B.1g* | *Gross value added [=P1-P2]* |
| | | | | | | | | | ***II Distribution and use of income accounts*** |
| | | | | | | | | | II.1. Primary distribution of income accounts |
| | | | | | | | | | Generation of income account |
| 7.553 | 7.585 | 7.605 | 7.616 | 7.659 | 7.701 | 7.735 | 7.763 | *B.2g* | *Gross operating surplus [=B1g-D1(U)-(D2-D3)(U)]* |
| | | | | | | | | | Allocation of primary income account |
| 37.220 | 33.087 | 36.024 | 33.028 | 43.908 | 36.622 | 35.138 | 24.164 | *B.5g* | *Gross balance of primary income [=B2g+(D2-D3)(R)+D4(R-U)]* |
| | | | | | | | | | Secondary distribution of income account |
| 49.774 | 39.267 | 69.111 | 58.683 | 63.863 | 49.379 | 77.904 | 54.464 | *B.6g* | *Gross disposable income [=B5g+D5/D7(R-U)]* |
| | | | | | | | | | Redistribution of income in kind account |
| 13.960 | -1.651 | 33.493 | 14.616 | 26.732 | 7.745 | 40.635 | 7.624 | *B.7g* | *Gross adjusted disposable income [=B6g+D63(R-U)]* |
| | | | | | | | | | II.2. Use of disposable income account |
| -9.901 | -28.144 | 9.690 | -13.451 | 1.272 | -20.147 | 15.041 | -23.010 | *B.8g* | *Gross saving [=B7g+D8(R-U)-P4]* |
| | | | | | | | | | **III. Accumulation accounts** |
| | | | | | | | | | ***III.1 Capital account*** |
| -21.391 | -34.195 | 2.536 | -26.053 | -5.178 | -26.519 | 9.343 | -33.871 | *B10.1* | *Changes in net worth due to saving and capital transfers [=B8g+D9-P51c]* |
| | | | | | | | | | III.1.2. Acquisitions of non-financial assets account |
| -20.985 | -34.694 | 550 | -27.817 | -6.065 | -28.455 | 8.461 | -37.717 | B.9 | *Net lending(+) or net borrowing(-) [=B8g +D9-P51-P52/53-NP]* |
| | | | | | | | | | ***III.2 Financial account (see Table 2.16.b)*** |
| -22.943 | -34.709 | -995 | -24.610 | -6.194 | -24.259 | 6.995 | -40.943 | *B.9* | *Net financial transactions (NFT)* |
| 1.958 | 15 | 1.545 | -3.207 | 129 | -4.196 | 1.466 | 3.226 | | *Adjustment: NL(+)/NB(-) less NFT* |

Source: INE.

**INE information released 31/03/2023**

**SÍNTESIS DE LA CONTABILIDAD NACIONAL DE ESPAÑA. AÑO BASE 2015**
**Cuentas Trimestrales No Financieras de los Sectores Institucionales (CTNFSI)**
**23.I Hogares e instituciones sin fines de lucro al servicio de los hogares**

millones de euros

| | Código | 2015 | 2016 | 2017 | 2018 | 2019 | 2020 | 2021 | 2022 |
|---|---|---|---|---|---|---|---|---|---|
| **RECURSOS** | **R** | ... | ... | ... | ... | ... | ... | ... | ... |
| Producción de bienes y servicios | P.1 | ... | ... | ... | ... | ... | ... | ... | ... |
| Remuneración de los asalariados | D.1 | 494.971 | 505.826 | 526.002 | 548.166 | 581.867 | 557.979 | 588.104 | 626.370 |
| Rentas de la propiedad | D.4 | 42.367 | 45.277 | 47.152 | 46.869 | 51.909 | 43.308 | 43.370 | 55.170 |
| *Intereses* | *D.41* | 10.220 | 8.755 | 8.142 | 7.475 | 8.741 | 7.466 | 7.756 | 12.136 |
| *Otras rentas de la propiedad distintas de intereses* | *D.42/45* | 32.147 | 36.522 | 39.010 | 39.394 | 43.168 | 35.842 | 35.614 | 43.034 |
| Cotizaciones sociales | D.61 | 197 | 199 | 253 | 288 | 367 | 366 | 363 | 404 |
| Prestac. Soc. distintas de transf. soc. en especie | D.62 | 188.418 | 190.935 | 193.591 | 201.908 | 215.891 | 248.942 | 249.107 | 247.203 |
| Otras transferencias corrientes | D.7 | 59.215 | 64.043 | 72.039 | 77.589 | 81.891 | 82.643 | 96.470 | 99.779 |
| Transferencias sociales en especie | D.63 | 131.466 | 134.683 | 138.358 | 143.399 | 151.959 | 160.814 | 169.670 | 176.970 |
| Ajuste variación part. neta Hog. en reservas FFPP | D.8 | -2.967 | -3.077 | -3.066 | -2.831 | -2.753 | -3.828 | -2.225 | -2.217 |
| Transferencias de capital a cobrar | D.9 | 3.802 | 2.310 | 1.639 | 2.253 | 3.174 | 3.844 | 6.318 | 3.305 |
| *Otras transferencias de capital* | *D.92/99* | 3.802 | 2.310 | 1.639 | 2.253 | 3.174 | 3.844 | 6.318 | 3.305 |
| Transferencias de capital a pagar (-) | D.9 | -4.256 | -4.263 | -4.225 | -4.322 | -4.080 | -3.653 | -4.864 | -4.224 |
| *Impuestos sobre el capital (-)* | *D.91* | -4.112 | -4.122 | -4.111 | -4.074 | -3.904 | -3.500 | -4.527 | -4.035 |
| *Otras transferencias de capital (-)* | *D.92/99* | -144 | -141 | -114 | -248 | -176 | -153 | -337 | -189 |
| **EMPLEOS** | **E** | ... | ... | ... | ... | ... | ... | ... | ... |
| Consumos intermedios | P.2 | ... | ... | ... | ... | ... | ... | ... | ... |
| Remuneración de los asalariados | D.1 | 40.293 | 41.957 | 42.725 | 44.418 | 45.877 | 41.026 | 43.448 | 47.015 |
| Impuestos netos sobre producción e importaciones | D.2-D.3 | 6.609 | 6.177 | 6.558 | 6.770 | 6.698 | 4.835 | 6.466 | 6.998 |
| *Impuestos s/producción e importaciones* | *D.2* | 8.756 | 8.823 | 9.329 | 9.498 | 9.464 | 9.269 | 9.434 | 10.148 |
| *Subvenciones (-)* | *D.3* | -2.147 | -2.646 | -2.771 | -2.728 | -2.766 | -4.434 | -2.968 | -3.150 |
| Rentas de la propiedad | D.4 | 7.460 | 6.815 | 5.422 | 4.890 | 5.451 | 4.170 | 3.680 | 7.534 |
| *Intereses* | *D.41* | 6.522 | 5.849 | 4.427 | 3.856 | 4.406 | 3.200 | 2.656 | 6.442 |
| *Otras rentas de la propiedad distintas de intereses* | *D.42/45* | 938 | 966 | 995 | 1.034 | 1.045 | 970 | 1.024 | 1.092 |
| Impuestos s/ la renta, el patrimonio, etc. | D.5 | 85.649 | 87.744 | 93.681 | 100.691 | 106.149 | 105.250 | 113.829 | 132.496 |
| Cotizaciones sociales | D.61 | 144.664 | 148.020 | 154.124 | 160.815 | 173.747 | 174.724 | 184.555 | 193.900 |
| Prestac. Soc. distintas de transf. soc. en especie | D.62 | 175 | 215 | 241 | 301 | 330 | 373 | 375 | 380 |
| Otras transferencias corrientes | D.7 | 55.704 | 60.688 | 68.239 | 74.182 | 78.030 | 76.472 | 91.696 | 94.937 |
| Transferencias sociales en especie | D.63 | 11.701 | 11.942 | 11.954 | 11.413 | 13.227 | 12.854 | 13.253 | 14.096 |
| Consumo final efectivo | P.4 | 749.980 | 771.006 | 804.506 | 831.460 | 853.267 | 775.260 | 835.172 | 919.736 |
| Formación bruta de capital fijo | P.51g | 31.013 | 32.062 | 37.196 | 40.143 | 43.105 | 40.691 | 52.566 | 56.664 |
| *De ella: Consumo de capital fijo* | *P.51c* | 28.358 | 29.386 | 30.437 | 31.344 | 33.035 | 34.626 | 36.570 | 38.351 |
| Var. existencias y adquisiciones - cesiones de objetos valiosos | P.52/53 | 409 | 429 | 464 | 888 | 1.038 | 1.111 | 1.120 | 3.568 |
| Adquisiciones - cesiones de act. no financieros no producidos | NP | -919 | -701 | -878 | -368 | -720 | -1.041 | -1.530 | -941 |
| Pro memoria | | | | | | | | | |
| Gasto en consumo final [=P4+D63(E)-D63(R)] | P.3 | 630.215 | 648.265 | 678.102 | 699.474 | 714.535 | 627.300 | 678.755 | 756.862 |
| **SALDOS CONTABLES (R-E)** | | | | | | | | | |
| **I y II Cuentas corrientes** | | | | | | | | | |
| ***I. Cuenta de producción*** | | | | | | | | | |
| *Valor añadido bruto [=P1-P2]* | *B.1g* | 237.558 | 245.927 | 254.906 | 260.801 | 265.269 | 239.283 | 255.953 | 271.870 |
| ***II. Cuentas de distribución y utilización de la renta*** | | | | | | | | | |
| II.1. Distribución primaria de la renta | | | | | | | | | |
| Cuenta de explotación | | | | | | | | | |
| *Exc. bruto de explot. y renta mixta [=B1g-D1(E)-(D2-D3)(E)]* | *B.2g/B.3g* | 190.656 | 197.793 | 205.623 | 209.613 | 212.694 | 193.422 | 206.039 | 217.857 |
| Cuenta de asignación de la renta primaria | | | | | | | | | |
| *Saldo de rentas primarias bruto [=B2/3g+D1(R)+D4(R-E)]* | *B.5g* | 720.534 | 742.081 | 773.355 | 799.758 | 841.019 | 790.539 | 833.833 | 891.863 |
| Cuenta de distribución secundaria de la renta | | | | | | | | | |
| *Renta disponible bruta [=B5g+D5/D7(R-E)]* | *B.6g* | 682.172 | 700.591 | 722.953 | 743.554 | 780.912 | 765.671 | 789.318 | 817.536 |
| Cuenta de redistribución de la renta en especie | | | | | | | | | |
| *Renta disponible ajustada bruta [=B6g+D63(R-E)]* | *B.7g* | 801.937 | 823.332 | 849.357 | 875.540 | 919.644 | 913.631 | 945.735 | 980.410 |
| II.2. Cuenta de utilización de la renta disponible | | | | | | | | | |
| *Ahorro bruto [=B7g+D8(R-E)-P4]* | *B.8g* | 48.990 | 49.249 | 41.785 | 41.249 | 63.624 | 134.543 | 108.338 | 58.457 |
| **III. Cuentas de acumulación** | | | | | | | | | |
| ***III.1. Cuenta de capital*** | | | | | | | | | |
| III.1.1. Cuenta de variaciones del patrimonio neto | | | | | | | | | |
| *Variaciones del patrimonio neto debidas al ahorro y a las transferencias de capital [=B8g+D9-P51c]* | *B.10.1* | 20.178 | 17.910 | 8.762 | 7.836 | 29.683 | 100.108 | 73.222 | 19.187 |
| III.1.2. Cuenta de adquisición de activos no financieros | | | | | | | | | |
| *Capacidad(+)/Necesidad(-) de financ. [=B8g+D9-P51-P52/53-NP]* | *B.9* | 18.033 | 15.506 | 2.417 | -1.483 | 19.295 | 93.973 | 57.636 | -1.753 |
| ***III.2 Cuenta financiera (véase cuadro 2.21.b)*** | | | | | | | | | |
| *Operaciones financieras netas (OFN)* | *B.9* | 26.439 | 26.613 | 13.992 | 9.059 | 30.488 | 106.449 | 52.904 | 11.322 |
| *Ajuste: C(+)/N(-) de financiación menos OFN* | | -8.406 | -11.107 | -11.575 | -10.542 | -11.193 | -12.476 | 4.732 | -13.075 |

Fuente: INE.

**Última información disponible publicada por el INE 31/03/2023**

EUR millions

| 2021-I | 2021-II | 2021-III | 2021-IV | 2022-I | 2022-II | 2022-III | 2022-IV | Code | |
|---|---|---|---|---|---|---|---|---|---|
| ... | ... | ... | ... | ... | ... | ... | ... | **R** | **RESOURCES** |
| ... | ... | ... | ... | ... | ... | ... | ... | P.1 | Production of goods and services |
| 138.319 | 146.231 | 146.117 | 157.437 | 147.026 | 157.358 | 154.568 | 167.418 | D.1 | Compensation of employees |
| 7.773 | 11.404 | 12.082 | 12.111 | 8.499 | 18.734 | 12.019 | 15.918 | D.4 | Property income |
| 1.967 | 1.923 | 2.049 | 1.817 | 2.001 | 2.600 | 2.976 | 4.559 | *D.41* | *Interest* |
| 5.806 | 9.481 | 10.033 | 10.294 | 6.498 | 16.134 | 9.043 | 11.359 | *D.42/45* | *Other property income excluding interest* |
| 90 | 91 | 90 | 92 | 101 | 100 | 101 | 102 | D.61 | Social contributions |
| 56.489 | 70.671 | 53.932 | 68.015 | 55.353 | 68.493 | 54.737 | 68.620 | D.62 | Social benefits other than social transfers in kind |
| 23.604 | 22.954 | 22.824 | 27.088 | 24.687 | 24.203 | 22.447 | 28.442 | D.7 | Other current transfers |
| 39.218 | 44.206 | 38.531 | 47.715 | 40.714 | 45.064 | 40.438 | 50.754 | D.63 | Social transfers in kind |
| -677 | -516 | -345 | -687 | -928 | -133 | -552 | -604 | D.8 | Adjustment for change in net equity of hous. in PF reserves |
| 455 | 549 | 1.916 | 3.398 | 244 | 517 | 600 | 1.944 | D.9 | Capital transfers receivable |
| 455 | 549 | 1.916 | 3.398 | 244 | 517 | 600 | 1.944 | *D.92/99* | *Other capital transfers* |
| -1.076 | -1.399 | -1.288 | -1.101 | -843 | -1.130 | -1.063 | -1.188 | D.9 | Capital transfers payable (-) |
| -1.018 | -1.325 | -1.171 | -1.013 | -814 | -1.090 | -1.041 | -1.090 | *D.91* | *Capital taxes (-)* |
| -58 | -74 | -117 | -88 | -29 | -40 | -22 | -98 | *D.92/99* | *Other capital transfers (-)* |
| ... | ... | ... | ... | ... | ... | ... | ... | **U** | **USES** |
| ... | ... | ... | ... | ... | ... | ... | ... | P.2 | Intermediate consumption |
| 10.511 | 10.495 | 11.252 | 11.190 | 11.312 | 11.676 | 11.993 | 12.034 | D.1 | Compensation of employees |
| 1.863 | 1.877 | 2.013 | 713 | 2.004 | 1.971 | 2.154 | 869 | D.2-D.3 | Net taxes on production and imports |
| 2.188 | 2.390 | 2.495 | 2.361 | 2.379 | 2.532 | 2.623 | 2.614 | *D.2* | *Taxes on production and imports* |
| -325 | -513 | -482 | -1.648 | -375 | -561 | -469 | -1.745 | *D.3* | *Subsidies (-)* |
| 719 | 716 | 838 | 1.407 | 846 | 1.259 | 1.592 | 3.837 | D.4 | Property income |
| 464 | 449 | 579 | 1.164 | 574 | 974 | 1.316 | 3.578 | *D.41* | *Interest* |
| 255 | 267 | 259 | 243 | 272 | 285 | 276 | 259 | *D.42/45* | *Other property income excluding interest* |
| 25.268 | 21.314 | 33.724 | 33.523 | 28.909 | 25.729 | 39.504 | 38.354 | D.5 | Current taxes on income, wealth, etc. |
| 45.219 | 45.635 | 46.435 | 47.266 | 47.040 | 48.741 | 48.261 | 49.858 | D.61 | Social contributions |
| 93 | 94 | 93 | 95 | 95 | 94 | 95 | 96 | D.62 | Social benefits other than social transfers in kind |
| 21.771 | 22.888 | 22.043 | 24.994 | 22.845 | 24.134 | 22.385 | 25.573 | D.7 | Other current transfers |
| 3.404 | 3.288 | 2.913 | 3.648 | 3.583 | 3.430 | 3.169 | 3.914 | D.63 | Social transfers in kind |
| 195.905 | 208.296 | 207.152 | 223.819 | 222.808 | 230.301 | 229.347 | 237.280 | P.4 | Actual final consumption |
| 11.380 | 13.125 | 12.792 | 15.269 | 14.075 | 14.592 | 13.279 | 14.718 | P.51g | Gross fixed capital formation |
| 9.015 | 9.100 | 9.190 | 9.265 | 9.469 | 9.548 | 9.631 | 9.703 | *P.51c* | *Of which: consumption of fixed capital* |
| 564 | -4.551 | 779 | 4.328 | 2.870 | 151 | 227 | 320 | P.52/53 | Changes in inventories and net acq. of valuables |
| -322 | -464 | -290 | -454 | -43 | -153 | -236 | -509 | NP | Acquisitions less disposals of non-financial non-prod. assets |
| | | | | | | | | | Memorandum item |
| 160.091 | 167.378 | 171.534 | 179.752 | 185.677 | 188.667 | 192.078 | 190.440 | P.3 | Final consumption expenditure [=P4+D63(U)-D63(R)] |
| | | | | | | | | | **BALANCING ITEMS (R-U)** |
| | | | | | | | | | **I and II Current accounts** |
| | | | | | | | | | ***I. Production account*** |
| 57.808 | 64.363 | 64.931 | 68.851 | 61.202 | 68.413 | 68.746 | 73.509 | *B.1g* | *Gross value added [=P1-P2]* |
| | | | | | | | | | ***II. Distribution and use of income accounts*** |
| | | | | | | | | | II.1. Primary distribution of income accounts |
| | | | | | | | | | Generation of income account |
| 45.434 | 51.991 | 51.666 | 56.948 | 47.886 | 54.766 | 54.599 | 60.606 | *B.2g/B.3g* | *Gross op. surplus/gross mixed inc. [=B1g-D1(U)-(D2-D3)(U)]* |
| | | | | | | | | | Allocation of primary income account |
| 190.807 | 208.910 | 209.027 | 225.089 | 202.565 | 229.599 | 219.594 | 240.105 | *B.5g* | *Gross balance of primary income [=B2/3g+D1(R)+D4(R-U)]* |
| | | | | | | | | | Secondary distribution of income account |
| 178.639 | 212.695 | 183.578 | 214.406 | 183.817 | 223.697 | 186.634 | 223.388 | *B.6g* | *Gross disposable income [=B5g+D5/D7(R-U)]* |
| | | | | | | | | | Redistribution of income in kind account |
| 214.453 | 253.613 | 219.196 | 258.473 | 220.948 | 265.331 | 223.903 | 270.228 | *B.7g* | *Gross adjusted disposable income [=B6g+D63(R-U)]* |
| | | | | | | | | | II.2. Use of disposable income account |
| 17.871 | 44.801 | 11.699 | 33.967 | -2.788 | 34.897 | -5.996 | 32.344 | *B.8g* | *Gross saving [=B7g+D8(R-U)-P4]* |
| | | | | | | | | | **III.Accumulation accounts** |
| | | | | | | | | | ***III.1. Capital account*** |
| | | | | | | | | | III.1.1. Change in net worth account |
| 8.235 | 34.851 | 3.137 | 26.999 | -12.856 | 24.736 | -16.090 | 23.397 | *B10.1* | *Changes in net worth due to saving and capital transfers [=B8g+D9-P51c]* |
| | | | | | | | | | III.1.2. Acquisitions of non-financial assets account |
| 5.628 | 35.841 | -954 | 17.121 | -20.289 | 19.694 | -19.729 | 18.571 | *B.9* | *Net lending(+) or net borrowing(-) [=B8g+D9-P51-P52/53-NP]* |
| | | | | | | | | | ***III.2. Financial account (see Table 2.21.b)*** |
| 13.210 | 28.089 | -5.231 | 16.836 | 3.779 | 11.183 | -20.028 | 16.388 | *B.9* | *Net financial transactions (NFT)* |
| -7.582 | 7.752 | 4.277 | 285 | -24.068 | 8.511 | 299 | 2.183 | | *Adjustment: NL(+)/NB(-) less NFT* |

Source: INE.

**INE information released 31/03/2023**

**SÍNTESIS DE LA CONTABILIDAD NACIONAL DE ESPAÑA. AÑO BASE 2015**
**Cuentas Trimestrales No Financieras de los Sectores Institucionales (CTNFSI)**
**23.m Operaciones no sectorizadas**

millones de euros

| | Código | 2015 | 2016 | 2017 | 2018 | 2019 | 2020 | 2021 | 2022 |
|---|---|---|---|---|---|---|---|---|---|
| **RECURSOS** | **R** | 99.121 | 103.152 | 108.687 | 114.439 | 115.894 | 97.924 | 115.919 | 120.573 |
| Producción de bienes y servicios | P.1 | 99.121 | 103.152 | 108.687 | 114.439 | 115.894 | 97.924 | 115.919 | 120.573 |
| **EMPLEOS** | **E** | 99.121 | 103.152 | 108.687 | 114.439 | 115.894 | 97.924 | 115.919 | 120.573 |
| Impuestos netos sobre producción e importaciones | D.2-D.3 | 99.121 | 103.152 | 108.687 | 114.439 | 115.894 | 97.924 | 115.919 | 120.573 |
| **SALDOS CONTABLES (R-E)** | | | | | | | | | |
| **I y II Cuentas corrientes** | | | | | | | | | |
| ***I. Cuenta de producción*** | | | | | | | | | |
| *Valor añadido bruto [=P1-P2]* | *B.1g* | ... | ... | ... | ... | ... | ... | ... | ... |

Fuente: INE.

**Última información disponible publicada por el INE 31/03/2023**

EUR millions

| 2021-I | 2021-II | 2021-III | 2021-IV | 2022-I | 2022-II | 2022-III | 2022-IV | Code | |
|---|---|---|---|---|---|---|---|---|---|
| 30.129 | 28.149 | 30.159 | 27.482 | 36.560 | 32.357 | 30.970 | 20.686 | **R** | **RESOURCES** |
| 30.129 | 28.149 | 30.159 | 27.482 | 36.560 | 32.357 | 30.970 | 20.686 | P.1 | Production of goods and services |
| 30.129 | 28.149 | 30.159 | 27.482 | 36.560 | 32.357 | 30.970 | 20.686 | **U** | **USES** |
| 30.129 | 28.149 | 30.159 | 27.482 | 36.560 | 32.357 | 30.970 | 20.686 | D.2-D.3 | Net taxes on production and imports |
| | | | | | | | | | **BALANCING ITEMS (R-U)** |
| | | | | | | | | | **I and II Current accounts** |
| | | | | | | | | | ***I. Production account*** |
| ... | ... | ... | ... | ... | ... | ... | ... | *B.1g* | *Gross value added [=P1-P2]* |

Source: INE.

**INE information released 31/03/2023**

**SÍNTESIS DE LA CONTABILIDAD NACIONAL DE ESPAÑA. AÑO BASE 2015**
**Cuentas Trimestrales No Financieras de los Sectores Institucionales (CTNFSI)**
**23.n Resto del mundo**

millones de euros

| | Código | 2015 | 2016 | 2017 | 2018 | 2019 | 2020 | 2021 | 2022 |
|---|---|---|---|---|---|---|---|---|---|
| **RECURSOS** | **R** | 397.884 | 405.767 | 444.083 | 472.648 | 484.738 | 396.888 | 475.025 | 619.016 |
| Importaciones de bienes y servicios | P.7 | 329.598 | 332.960 | 366.493 | 390.410 | 398.153 | 328.054 | 403.668 | 532.726 |
| Remuneración de los asalariados | D.1 | 332 | 276 | 320 | 373 | 401 | 311 | 221 | 384 |
| Impuestos netos sobre producción e importaciones | D.2-D.3 | -2.091 | -3.352 | -3.156 | -3.056 | -3.003 | -3.346 | -2.650 | -1.821 |
| *Impuestos s/producción e importaciones* | *D.2* | 2.508 | 2.603 | 2.613 | 2.653 | 2.674 | 2.502 | 3.007 | 3.921 |
| *Subvenciones (-)* | *D.3* | -4.599 | -5.955 | -5.769 | -5.709 | -5.677 | -5.848 | -5.657 | -5.742 |
| Rentas de la propiedad | D.4 | 52.351 | 52.035 | 56.694 | 60.487 | 62.396 | 46.124 | 48.631 | 59.236 |
| Transferencias corrientes | D.5/7 | 24.397 | 25.848 | 25.969 | 29.215 | 30.151 | 29.659 | 34.196 | 37.586 |
| Transferencias de capital a cobrar | D.9 | 345 | 392 | 355 | 441 | 370 | 636 | 995 | 824 |
| Transferencias de capital a pagar (-) | D.9 | -7.048 | -2.392 | -2.592 | -5.222 | -3.730 | -4.550 | -10.036 | -9.919 |
| **EMPLEOS** | **E** | 426.688 | 443.567 | 479.135 | 501.065 | 515.190 | 408.811 | 497.460 | 638.760 |
| Exportaciones de bienes y servicios | P.6 | 362.356 | 377.370 | 408.390 | 423.097 | 434.770 | 344.340 | 421.592 | 551.431 |
| Remuneración de los asalariados | D.1 | 2.411 | 2.378 | 2.657 | 2.821 | 2.866 | 2.615 | 3.359 | 4.051 |
| Rentas de la propiedad | D.4 | 47.944 | 49.338 | 51.638 | 56.718 | 59.131 | 43.210 | 49.176 | 57.408 |
| Transferencias corrientes | D.5/7 | 13.704 | 14.051 | 15.844 | 17.403 | 17.570 | 17.426 | 21.464 | 22.989 |
| Adquisiciones - cesiones de act. no financieros no producidos | NP | 273 | 430 | 606 | 1.026 | 853 | 1.220 | 1.869 | 2.881 |
| **SALDOS CONTABLES (R-E)** | | | | | | | | | |
| **V.1 y V.2 Cuentas corrientes** | | | | | | | | | |
| ***V.1. Cuenta de intercambios exteriores de bienes y servicios*** | | | | | | | | | |
| Saldo de intercambios exteriores de bienes y servicios [=P7-P6] | B.11 | -32.758 | -44.410 | -41.897 | -32.687 | -36.617 | -16.286 | -17.924 | -18.705 |
| ***V.2. Cuenta de rentas primarias y transferencias corrientes*** | | | | | | | | | |
| Saldo de oper. ctes. con el exterior [=B11+D1+D2-D3+D4+D5/7] | B12 | -21.828 | -35.370 | -32.209 | -22.610 | -26.239 | -6.789 | -11.525 | -7.768 |
| **V.3. Cuentas de acumulación** | | | | | | | | | |
| ***V.3.1. Cuenta de capital*** | | | | | | | | | |
| V.3.1.1. Cuenta de variaciones del patrimonio neto | | | | | | | | | |
| *Variaciones del patrimonio neto debidas al ahorro y a las transferencias de capital [=B12+D9]* | *B.10.1* | -28.531 | -37.370 | -34.446 | -27.391 | -29.599 | -10.703 | -20.566 | -16.863 |
| V.3.1.2. Cuenta de adquisición de activos no financieros | | | | | | | | | |
| *Capacidad(+)/Necesidad(-) de financiación [=B101-NP]* | B.9 | -28.804 | -37.800 | -35.052 | -28.417 | -30.452 | -11.923 | -22.435 | -19.744 |
| ***V.3.2. Cuenta financiera (véase cuadro 2.22.b)*** | | | | | | | | | |
| *Operaciones financieras netas (OFN)* | *B.9* | -28.804 | -37.800 | -35.052 | -28.417 | -30.452 | -11.923 | -22.435 | -19.744 |
| *Ajuste: C(+)/N(-) de financiación menos OFN* | | 0 | 0 | 0 | -0 | -0 | -0 | -0 | -0 |

Fuente: INE.

**Última información disponible publicada por el INE 31/03/2023**

EUR millions

| 2021-I | 2021-II | 2021-III | 2021-IV | 2022-I | 2022-II | 2022-III | 2022-IV | Code | |
|---|---|---|---|---|---|---|---|---|---|
| ... | ... | ... | ... | ... | ... | ... | ... | **R** | **RESOURCES** |
| ... | ... | ... | ... | ... | ... | ... | ... | P.1 | Production of goods and services |
| 14.222 | 15.306 | 14.860 | 20.753 | 14.449 | 18.651 | 20.044 | 34.870 | D.4 | Property income |
| 7.684 | 8.203 | 7.649 | 9.803 | 7.667 | 10.992 | 13.748 | 25.284 | *D.41* | *Interest* |
| 6.538 | 7.103 | 7.211 | 10.950 | 6.782 | 7.659 | 6.296 | 9.586 | *D.42/45* | *Other property income excluding interest* |
| 1.134 | 1.117 | 1.223 | 1.312 | 1.057 | 1.515 | 1.070 | 1.275 | D.61 | Social contributions |
| 8.103 | 7.701 | 7.455 | 8.040 | 6.785 | 7.429 | 7.300 | 8.051 | D.7 | Other current transfers |
| 5.586 | 361 | 190 | 1.328 | 105 | 319 | 338 | 435 | D.9 | Capital transfers receivable |
| 5.586 | 361 | 190 | 1.328 | 105 | 319 | 338 | 435 | *D.92/99* | *Other capital transfers* |
| -352 | 1 | 0 | -287 | -246 | -11 | -1 | -31 | D.9 | Capital transfers payable (-) |
| -118 | 1 | 0 | -287 | -12 | -11 | -1 | -31 | *D.92/99* | *Other capital transfers (-)* |
| ... | ... | ... | ... | ... | ... | ... | ... | **U** | **USES** |
| ... | ... | ... | ... | ... | ... | ... | ... | P.2 | Intermediate consumption |
| 4.887 | 4.504 | 4.835 | 5.343 | 4.777 | 4.813 | 4.792 | 5.254 | D.1 | Compensation of employees |
| 1.421 | 1.142 | 165 | 224 | 1.372 | 1.305 | 148 | 213 | D.2-D.3 | Net taxes on production and imports |
| 1.461 | 1.182 | 205 | 263 | 1.413 | 1.346 | 189 | 254 | *D.2* | *Taxes on production and imports* |
| -40 | -40 | -40 | -39 | -41 | -41 | -41 | -41 | *D.3* | *Subsidies (-)* |
| 10.957 | 10.897 | 10.814 | 14.025 | 11.056 | 13.910 | 15.550 | 28.043 | D.4 | Property income |
| 5.259 | 4.788 | 5.024 | 5.276 | 4.610 | 6.066 | 9.757 | 18.414 | *D.41* | *Interest* |
| 5.698 | 6.109 | 5.790 | 8.749 | 6.446 | 7.844 | 5.793 | 9.629 | *D.42/45* | *Other property income excluding interest* |
| 1.283 | 2.087 | 1.855 | 1.371 | 729 | 879 | 1.438 | 1.288 | D.5 | Current taxes on income, wealth, etc. |
| 1.697 | 3.753 | 1.742 | 1.876 | 1.837 | 1.486 | 1.469 | 1.745 | D.62 | Social benefits other than social transfers in kind |
| 7.954 | 7.645 | 7.276 | 8.053 | 6.667 | 7.274 | 7.191 | 8.057 | D.7 | Other current transfers |
| -677 | -516 | -345 | -687 | -928 | -133 | -552 | -604 | D.8 | Adjustment for change in net equity of hous. in PF reserves |
| 340 | 2.090 | 1.805 | -2.283 | 1.688 | 1.898 | 1.609 | 1.917 | P.51g | Gross fixed capital formation |
| 1.187 | 1.179 | 1.191 | 1.179 | 1.186 | 1.182 | 1.192 | 1.185 | *P.51c* | *Of which: consumption of fixed capital* |
| 8 | 8 | 8 | 6 | -1 | 0 | 1 | -2 | P.52/53 | Changes in inventories and net acq. of valuables |
| 17 | 17 | 17 | 17 | 0 | 0 | 0 | 0 | NP | Acquisitions less disposals of non-financial non-prod. assets |
| | | | | | | | | | **BALANCING ITEMS (R-U)** |
| | | | | | | | | | **I and II Current accounts** |
| | | | | | | | | | ***I. Production account*** |
| 11.145 | 10.940 | 11.651 | 12.001 | 12.324 | 13.271 | 13.274 | 13.843 | *B.1g* | *Gross value added [=P1-P2]* |
| | | | | | | | | | ***II. Distribution and use of income accounts*** |
| | | | | | | | | | II.1. Primary distribution of income accounts |
| | | | | | | | | | Generation of income account |
| 4.837 | 5.294 | 6.651 | 6.434 | 6.175 | 7.153 | 8.334 | 8.376 | *B.2g* | *Gross operating surplus [=B1g-D1(U)-(D2-D3)(U)]* |
| | | | | | | | | | Allocation of primary income account |
| 8.102 | 9.703 | 10.697 | 13.162 | 9.568 | 11.894 | 12.828 | 15.203 | *B.5g* | *Gross balance of primary income [=B2g+D4(R-U)]* |
| | | | | | | | | | Secondary distribution of income account |
| 6.405 | 5.036 | 8.502 | 11.214 | 8.177 | 11.199 | 11.100 | 13.439 | *B.6g* | *Gross disposable income [=B5g+D5/D7(R-U)]* |
| | | | | | | | | | Redistribution of income in kind account |
| 6.405 | 5.036 | 8.502 | 11.214 | 8.177 | 11.199 | 11.100 | 13.439 | *B.7g* | *Gross adjusted disposable income [=B6g+D63(R-U)]* |
| | | | | | | | | | II.2. Use of disposable income account |
| 7.082 | 5.552 | 8.847 | 11.901 | 9.105 | 11.332 | 11.652 | 14.043 | *B.8g* | *Gross saving [=B7g+D8(R-U)-P4]* |
| | | | | | | | | | **III.Accumulation accounts** |
| | | | | | | | | | ***III.1. Capital account*** |
| | | | | | | | | | III.1.1. Change in net worth account |
| 11.129 | 4.735 | 7.846 | 11.763 | 7.778 | 10.458 | 10.797 | 13.262 | *B10.1* | *Changes in net worth due to saving and capital transfers [=B8g+D9-P51c]* |
| | | | | | | | | | III.1.2. Acquisitions of non-financial assets account |
| 11.951 | 3.799 | 7.207 | 15.202 | 7.277 | 9.742 | 10.379 | 12.532 | *B.9* | *Net lending(+) or net borrowing(-) [=B8g+D9-P51-P52/53-NP]* |
| | | | | | | | | | ***III.2. Financial account (see Table 2.7.b)*** |
| 11.951 | 3.799 | 7.207 | 15.202 | 7.277 | 9.742 | 10.379 | 12.532 | *B.9* | *Net financial transactions (NFT)* |
| -0 | -0 | -0 | 0 | -0 | -0 | 0 | 0 | | *Adjustment: NL(+)/NB(-) less NFT* |

Source: INE.

**INE information released 31/03/2023**

## 23. PRODUCCIÓN Y DEMANDA
### A) Índice de producción industrial

### 23.1 General y resumen

*Instituto Nacional de Estadística* — *Año base 2015*

| | | | Por ramas de actividad (CNAE 2009) | | | Por destino económico de los bienes | | | | | |
|---|---|---|---|---|---|---|---|---|---|---|---|
| | | Índice general | Extractivas | Manufactureras | Suministro de energía eléctrica, gas, vapor y aire acondicionado | Energía | Bienes de equipo | Bienes intermedios | Bienes de consumo | | |
| | | | | | | | | | Total | Duradero | No duradero |
| | | 1 | 2 | 3 | 4 | 5 | 6 | 7 | 8 | 9 | 10 |
| **17** | M | 104,5 | 96,2 | 105,5 | 99,5 | 101,1 | 107,4 | 106,8 | 102,1 | 106,6 | 101,8 |
| **18** | M | 105,2 | 91,0 | 107,1 | 97,6 | 99,4 | 110,3 | 108,6 | 102,0 | 104,6 | 101,8 |
| **19** | M | 105,9 | 92,0 | 107,9 | 96,2 | 99,0 | 113,1 | 107,8 | 103,5 | 103,4 | 103,5 |
| **20** | M | 96,2 | 85,0 | 97,1 | 91,0 | 92,7 | 95,6 | 99,3 | 96,2 | 89,4 | 96,8 |
| **21** | M | 103,0 | 92,0 | 105,0 | 93,5 | 95,1 | 101,8 | 109,2 | 103,6 | 105,5 | 103,4 |
| **22** | MP | 105,5 | 99,1 | 107,1 | 98,2 | 99,1 | 107,7 | 107,0 | 107,2 | 108,4 | 107,1 |
| **22** *E-A* | MP | 104,4 | 76,3 | 106,4 | 99,0 | 97,0 | 104,1 | 110,0 | 104,5 | 105,7 | 104,4 |
| **23** *E-A* | MP | 105,2 | 100,9 | 107,4 | 96,6 | 96,0 | 111,0 | 107,3 | 105,3 | 107,2 | 105,2 |
| **22** *Ene* | | 99,8 | 75,2 | 98,6 | 109,0 | 105,2 | 93,8 | 103,1 | 96,6 | 91,8 | 97,0 |
| *Feb* | | 104,2 | 77,0 | 107,3 | 94,3 | 92,0 | 106,6 | 112,0 | 103,3 | 109,6 | 102,8 |
| *Mar* | | 112,2 | 76,5 | 115,7 | 100,5 | 98,4 | 115,9 | 117,1 | 115,0 | 116,7 | 114,9 |
| *Abr* | P | 101,5 | 76,4 | 104,1 | 92,1 | 92,5 | 100,1 | 107,7 | 103,0 | 104,6 | 102,8 |
| *May* | P | 112,7 | 91,4 | 117,5 | 91,1 | 95,0 | 115,1 | 121,9 | 114,9 | 125,5 | 114,0 |
| *Jun* | P | 113,4 | 122,1 | 116,3 | 97,0 | 101,5 | 121,5 | 116,3 | 113,1 | 122,9 | 112,2 |
| *Jul* | P | 109,4 | 89,4 | 108,5 | 109,6 | 112,7 | 106,9 | 109,6 | 108,6 | 121,1 | 107,6 |
| *Ago* | P | 88,1 | 80,5 | 83,2 | 103,9 | 107,2 | 72,9 | 81,1 | 93,0 | 73,3 | 94,7 |
| *Sep* | P | 110,8 | 97,3 | 113,0 | 99,1 | 101,7 | 117,6 | 109,2 | 114,6 | 113,8 | 114,7 |
| *Oct* | P | 106,6 | 139,2 | 109,0 | 94,7 | 94,9 | 113,3 | 107,2 | 110,0 | 107,9 | 110,2 |
| *Nov* | P | 110,3 | 156,8 | 114,7 | 89,7 | 90,0 | 122,1 | 111,6 | 115,6 | 112,4 | 115,8 |
| *Dic* | P | 96,9 | 107,7 | 96,9 | 97,2 | 97,7 | 106,7 | 87,6 | 98,6 | 101,1 | 98,4 |
| **23** *Ene* | P | 101,2 | 66,8 | 101,4 | 104,1 | 101,5 | 101,3 | 100,4 | 101,7 | 101,5 | 101,7 |
| *Feb* | P | 103,7 | 109,8 | 106,2 | 94,2 | 92,6 | 113,2 | 105,7 | 102,4 | 108,1 | 101,9 |
| *Mar* | P | 118,3 | 120,4 | 122,7 | 100,3 | 99,5 | 130,0 | 122,4 | 119,5 | 124,8 | 119,0 |
| *Abr* | P | 97,5 | 106,6 | 99,2 | 87,9 | 90,6 | 99,5 | 100,6 | 97,8 | 94,3 | 98,1 |

## 23. PRODUCCIÓN Y DEMANDA
### A) Índice de producción industrial

### 23.2 Por ramas de actividad (CNAE 2009)
### Industrias extractivas y manufactureras

*Instituto Nacional de Estadística* — *Año base 2015*

| | | | Industrias extractivas | | | Industrias manufactureras | | | | | | |
|---|---|---|---|---|---|---|---|---|---|---|---|---|
| | | | Total | Extracción de antracita hulla y lignito | Otras industrias extractivas | Total | Alimentación | Fabricación de bebidas | Tabaco | Textil | Confección de prendas de vestir | Cuero y calzado |
| | | | 1 | 2 | 3 | 4 | 5 | 6 | 7 | 8 | 9 | 10 |
| **17** | M | | 96,2 | -0,0 | 92,7 | 105,5 | 102,2 | 100,3 | -0,0 | 104,5 | 125,1 | 90,6 |
| **18** | M | | 91,0 | -0,0 | 93,1 | 107,1 | 103,1 | 98,3 | -0,0 | 102,5 | 119,7 | 89,2 |
| **19** | M | | 92,0 | -0,0 | 102,3 | 107,9 | 105,1 | 102,1 | -0,0 | 97,3 | 119,2 | 88,3 |
| **20** | M | | 85,0 | ... | 94,3 | 97,1 | 100,1 | 93,1 | -0,0 | 89,6 | 87,9 | 63,4 |
| **21** | M | | 92,0 | ... | 108,8 | 105,0 | 104,3 | 104,8 | -0,0 | 97,5 | 111,8 | 70,3 |
| **22** | MP | | 99,1 | ... | 117,7 | 107,1 | 104,0 | 110,9 | -0,0 | 98,3 | 118,8 | 79,2 |
| **22** *E-A* | MP | | 76,3 | ... | 89,6 | 106,4 | 102,2 | 93,1 | -0,0 | 106,4 | 127,3 | 82,9 |
| **23** *E-A* | MP | | 100,9 | ... | 120,0 | 107,4 | 99,3 | 97,9 | -0,0 | 99,0 | 123,1 | 78,2 |
| **22** *Ene* | | | 75,2 | ... | 88,9 | 98,6 | 102,6 | 84,8 | -0,0 | 99,2 | 104,9 | 67,3 |
| *Feb* | | | 77,0 | ... | 90,9 | 107,3 | 99,0 | 87,9 | -0,0 | 106,2 | 127,3 | 85,0 |
| *Mar* | | | 76,5 | ... | 89,4 | 115,7 | 108,8 | 99,2 | -0,0 | 118,5 | 132,8 | 96,8 |
| *Abr* | P | | 76,4 | ... | 89,3 | 104,1 | 98,3 | 100,4 | -0,0 | 101,8 | 144,0 | 82,6 |
| *May* | P | | 91,4 | ... | 108,0 | 117,5 | 106,7 | 117,8 | -0,0 | 114,2 | 116,7 | 90,2 |
| *Jun* | P | | 122,1 | ... | 145,4 | 116,3 | 105,2 | 127,3 | -0,0 | 114,7 | 126,2 | 86,5 |
| *Jul* | P | | 89,4 | ... | 106,0 | 108,5 | 99,8 | 121,3 | -0,0 | 105,2 | 117,4 | 92,1 |
| *Ago* | P | | 80,5 | ... | 95,2 | 83,2 | 106,3 | 114,5 | -0,0 | 51,6 | 114,9 | 58,8 |
| *Sep* | P | | 97,3 | ... | 115,4 | 113,0 | 108,3 | 132,3 | -0,0 | 102,4 | 147,9 | 81,4 |
| *Oct* | P | | 139,2 | ... | 166,8 | 109,0 | 103,4 | 116,8 | -0,0 | 93,4 | 120,7 | 73,1 |
| *Nov* | P | | 156,8 | ... | 187,9 | 114,7 | 109,7 | 125,5 | -0,0 | 95,9 | 94,7 | 74,0 |
| *Dic* | P | | 107,7 | ... | 128,8 | 96,9 | 99,5 | 103,0 | -0,0 | 76,6 | 78,3 | 62,4 |
| **23** *Ene* | P | | 66,8 | ... | 78,3 | 101,4 | 98,6 | 94,6 | -0,0 | 94,2 | 105,2 | 75,2 |
| *Feb* | P | | 109,8 | ... | 131,2 | 106,2 | 96,7 | 90,6 | -0,0 | 97,4 | 115,2 | 79,6 |
| *Mar* | P | | 120,4 | ... | 144,1 | 122,7 | 109,9 | 110,4 | -0,0 | 110,8 | 147,9 | 90,4 |
| *Abr* | P | | 106,6 | ... | 126,6 | 99,2 | 91,9 | 96,0 | -0,0 | 93,5 | 124,2 | 67,5 |

## 23. PRODUCCIÓN Y DEMANDA
### A) Índice de producción industrial

## 23.3 Por ramas de actividad (CNAE 2009)
### Industrias manufactureras (continuación 1)

*Instituto Nacional de Estadística* — *Año base 2015*

| | | Industrias manufactureras | | | | | | | | | |
|---|---|---|---|---|---|---|---|---|---|---|---|
| | | Madera y corcho, excepto muebles; cestería y espartería | Papel | Artes gráficas y reproducción de soportes grabados | Coquerías y refino de petróleo | Química | Fabricación de productos farmacéuticos | Fabricación de productos de caucho y plásticos | Fabricación de otros productos minerales no metálicos | Metalurgia | Fabricación de productos metálicos, excepto maquinaria y equipo |
| | | 1 | 2 | 3 | 4 | 5 | 6 | 7 | 8 | 9 | 10 |
| **17** | M | 109,7 | 101,4 | 91,2 | 107,0 | 105,4 | 106,6 | 109,0 | 105,7 | 106,0 | 106,5 |
| **18** | M | 114,2 | 101,0 | 88,5 | 110,2 | 106,6 | 108,5 | 109,3 | 107,4 | 107,1 | 108,7 |
| **19** | M | 108,0 | 100,1 | 82,5 | 107,2 | 106,5 | 113,0 | 109,4 | 109,8 | 102,0 | 113,1 |
| **20** | M | 95,0 | 97,0 | 67,8 | 90,5 | 104,6 | 115,3 | 102,2 | 100,0 | 88,2 | 98,1 |
| **21** | M | 115,8 | 104,0 | 71,8 | 95,7 | 111,5 | 121,4 | 110,6 | 117,0 | 100,4 | 107,1 |
| **22** | MP | 116,1 | 101,5 | 70,2 | 99,9 | 106,5 | 133,4 | 111,5 | 115,3 | 91,2 | 108,8 |
| **22** *E-A* | MP | 131,2 | 104,3 | 70,5 | 97,7 | 113,5 | 133,4 | 115,3 | 113,5 | 98,9 | 108,9 |
| **23** *E-A* | MP | 102,2 | 96,9 | 63,3 | 96,7 | 104,9 | 145,7 | 113,2 | 109,2 | 95,5 | 110,4 |
| **22** *Ene* | | 123,2 | 101,8 | 62,0 | 103,6 | 111,9 | 108,7 | 110,5 | 102,1 | 93,6 | 98,4 |
| *Feb* | | 135,4 | 101,2 | 70,5 | 91,8 | 114,8 | 134,8 | 118,1 | 118,2 | 100,3 | 112,4 |
| *Mar* | | 134,1 | 109,8 | 82,2 | 93,9 | 119,0 | 161,5 | 120,8 | 119,7 | 106,3 | 118,1 |
| *Abr* | P | 132,3 | 104,3 | 67,4 | 101,5 | 108,4 | 128,6 | 111,7 | 114,1 | 95,4 | 106,6 |
| *May* | P | 142,1 | 113,2 | 76,3 | 107,6 | 119,5 | 150,7 | 127,0 | 138,7 | 107,0 | 123,7 |
| *Jun* | P | 126,3 | 109,6 | 79,0 | 105,8 | 114,0 | 134,9 | 121,8 | 129,1 | 97,5 | 123,0 |
| *Jul* | P | 124,3 | 104,9 | 58,6 | 106,7 | 108,6 | 137,9 | 115,6 | 119,8 | 91,0 | 114,5 |
| *Ago* | P | 73,9 | 89,5 | 56,2 | 100,7 | 90,2 | 70,0 | 87,1 | 92,1 | 58,4 | 76,5 |
| *Sep* | P | 106,3 | 99,8 | 66,9 | 98,6 | 104,8 | 137,3 | 114,1 | 115,4 | 94,0 | 113,5 |
| *Oct* | P | 105,6 | 97,3 | 83,0 | 91,2 | 101,4 | 146,3 | 109,8 | 119,5 | 91,3 | 111,8 |
| *Nov* | P | 107,0 | 102,2 | 76,5 | 89,1 | 102,7 | 159,1 | 113,8 | 122,0 | 95,6 | 116,9 |
| *Dic* | P | 83,1 | 84,2 | 64,2 | 108,1 | 82,7 | 131,0 | 87,2 | 92,6 | 64,3 | 90,7 |
| **23** *Ene* | P | 92,2 | 97,0 | 59,7 | 102,2 | 99,8 | 139,3 | 109,1 | 96,8 | 88,5 | 105,3 |
| *Feb* | P | 96,1 | 93,9 | 60,2 | 90,2 | 104,1 | 142,7 | 112,1 | 105,3 | 94,9 | 111,5 |
| *Mar* | P | 119,7 | 106,3 | 73,7 | 95,5 | 116,2 | 166,4 | 126,7 | 128,6 | 108,2 | 126,5 |
| *Abr* | P | 100,7 | 90,3 | 59,6 | 99,0 | 99,5 | 134,3 | 104,9 | 106,2 | 90,3 | 98,1 |

## 23. PRODUCCIÓN Y DEMANDA
### A) Índice de producción industrial

## 23.4 Por ramas de actividad (CNAE 2009)
### Industrias manufactureras (continuación 2) y resto

*Instituto Nacional de Estadística* — *Año base 2015*

| | | Industrias manufactureras | | | | | | | | Suministro de energía eléctrica, gas, vapor y aire acondicionado |
|---|---|---|---|---|---|---|---|---|---|---|
| | | Fabricación de productos informáticos, electrónicos y ópticos | Fabricación de material y equipo eléctrico | Fabricación de maquinaria y equipo n.c.o.p. | Fabricación de vehículos de motor, remolques y semirremolques | Fabricación de otro material de transporte | Fabricación de muebles | Otras industrias manufactureras | Reparación e instalación de maquinaria y equipo | |
| | | 1 | 2 | 3 | 4 | 5 | 6 | 7 | 8 | 9 |
| **17** | M | 98,9 | 104,4 | 116,6 | 104,1 | 107,2 | 110,0 | 107,4 | 111,5 | 99,5 |
| **18** | M | 107,6 | 109,6 | 121,2 | 103,3 | 114,0 | 110,8 | 111,5 | 118,1 | 97,6 |
| **19** | M | 116,1 | 108,4 | 123,3 | 103,3 | 113,8 | 110,8 | 117,2 | 118,5 | 96,2 |
| **20** | M | 110,4 | 104,2 | 107,6 | 84,1 | 93,0 | 91,6 | 94,2 | 103,6 | 91,0 |
| **21** | M | 118,0 | 111,8 | 125,5 | 82,6 | 93,0 | 111,7 | 114,1 | 110,7 | 93,5 |
| **22** | MP | 120,5 | 119,4 | 131,4 | 88,1 | 99,4 | 114,8 | 119,4 | 117,0 | 98,2 |
| **22** *E-A* | MP | 121,1 | 112,7 | 123,1 | 86,4 | 97,2 | 110,8 | 118,7 | 112,6 | 99,0 |
| **23** *E-A* | MP | 120,7 | 130,3 | 127,5 | 97,6 | 109,2 | 111,5 | 114,0 | 121,3 | 96,6 |
| **22** *Ene* | | 110,7 | 95,7 | 101,2 | 85,7 | 80,1 | 93,2 | 103,0 | 102,8 | 109,0 |
| *Feb* | | 123,3 | 117,8 | 125,7 | 87,7 | 105,3 | 112,1 | 120,5 | 113,9 | 94,3 |
| *Mar* | | 142,5 | 122,6 | 144,0 | 90,1 | 118,3 | 123,0 | 136,6 | 122,5 | 100,5 |
| *Abr* | P | 108,1 | 114,7 | 121,4 | 82,1 | 85,2 | 115,0 | 114,6 | 111,3 | 92,1 |
| *May* | P | 120,8 | 133,2 | 140,8 | 93,3 | 106,3 | 136,2 | 127,2 | 121,7 | 91,1 |
| *Jun* | P | 129,9 | 125,5 | 147,4 | 103,9 | 108,2 | 131,6 | 131,9 | 117,1 | 97,0 |
| *Jul* | P | 117,4 | 123,0 | 137,3 | 79,1 | 110,1 | 129,1 | 123,3 | 109,5 | 109,6 |
| *Ago* | P | 83,6 | 80,7 | 92,0 | 55,3 | 47,6 | 74,1 | 70,2 | 107,8 | 103,9 |
| *Sep* | P | 138,0 | 136,3 | 140,2 | 102,2 | 115,2 | 117,8 | 129,5 | 117,7 | 99,1 |
| *Oct* | P | 118,4 | 124,1 | 130,4 | 95,8 | 109,3 | 116,9 | 130,9 | 122,6 | 94,7 |
| *Nov* | P | 135,7 | 138,8 | 146,8 | 103,0 | 112,4 | 119,2 | 134,9 | 130,0 | 89,7 |
| *Dic* | P | 117,8 | 120,2 | 149,5 | 78,5 | 94,7 | 109,5 | 110,8 | 127,2 | 97,2 |
| **23** *Ene* | P | 109,3 | 120,2 | 117,2 | 90,4 | 92,7 | 102,4 | 107,7 | 108,5 | 104,1 |
| *Feb* | P | 115,4 | 127,2 | 125,2 | 102,7 | 114,1 | 110,6 | 111,6 | 122,5 | 94,2 |
| *Mar* | P | 148,6 | 158,4 | 151,3 | 113,3 | 130,6 | 131,4 | 130,9 | 139,3 | 100,3 |
| *Abr* | P | 109,6 | 115,3 | 116,3 | 84,1 | 99,6 | 101,4 | 105,9 | 115,2 | 87,9 |

## 23. PRODUCCIÓN Y DEMANDA
### B) Indicadores de energía

### 23.5 Producción y consumo interior bruto de energía primaria

*Boletín Trimestral de Coyuntura Energética del Ministerio de Industria, Energía y Turismo*

*Miles de toneladas equivalentes de petróleo y porcentaje*

| | | Producción interior bruta | | | | | | | | Consumo interior bruto | | | | | | | |
|---|---|---|---|---|---|---|---|---|---|---|---|---|---|---|---|---|---|
| | | | | | | Electricidad primaria | | | | | Del cual | | | | | | |
| | | Total | Petróleo | Carbón | Gas natural | Total | Hidráulica | Nuclear | Energías renovables (a) | Total | Petróleo | Carbón | Gas natural | Electricidad primaria | Energías renovab. (a) | Residuos no renov. | Relación de autoabastecimiento |
| | | 1 | 2 | 3 | 4 | 5 | 6 | 7 | 8 | 9 | 10 | 11 | 12 | 13 | 14 | 15 | 16 |
| **12** | | 33 526 | 145 | 2 460 | 52 | 17 786 | 1 767 | 16 020 | 13 082 | 129 273 | 53 978 | 15 331 | 28 569 | 16 823 | 14 396 | 176 | 26,0 |
| **13** | | 34 761 | 375 | 1 763 | 50 | 17 954 | 3 170 | 14 783 | 14 620 | 120 999 | 51 318 | 11 348 | 26 158 | 17 373 | 14 603 | 200 | 28,8 |
| **14** | | 35 144 | 311 | 1 628 | 21 | 18 303 | 3 369 | 14 934 | 14 882 | 118 400 | 50 447 | 11 639 | 23 662 | 18 010 | 14 439 | 204 | 29,7 |
| **15** | P | 33 638 | 236 | 1 246 | 54 | 17 354 | 2 420 | 14 934 | 14 747 | 123 233 | 53 171 | 13 686 | 24 533 | 17 343 | 14 239 | 260 | 27,3 |
| **15** *E-D* | P | 33 638 | 236 | 1 246 | 54 | 17 354 | 2 420 | 14 934 | 14 747 | 123 233 | 53 171 | 13 686 | 24 533 | 17 343 | 14 239 | 260 | 27,3 |
| **16** *E-D* | P | 32 915 | 144 | 686 | 48 | 18 390 | 3 130 | 15 260 | 13 647 | 115 841 | 54 633 | 10 442 | 25 035 | 19 050 | 6 681 | ... | 28,6 |
| **15** *Nov* | P | 2 536 | 12 | 109 | 4 | 1 245 | 163 | 1 082 | 1 165 | 10 006 | 4 255 | 1 200 | 2 134 | 1 278 | 1 114 | 24 | 25,3 |
| *Dic* | P | 2 656 | 13 | 81 | 5 | 1 441 | 120 | 1 321 | 1 116 | 10 777 | 4 558 | 1 208 | 2 420 | 1 507 | 1 060 | 24 | 24,6 |
| **16** *Ene* | P | 2 727 | 14 | 76 | 4 | 1 540 | 285 | 1 255 | 1 093 | 9 583 | 4 273 | 783 | 2 405 | 1 613 | 508 | ... | 28,5 |
| *Feb* | P | 2 688 | 13 | 69 | 4 | 1 430 | 348 | 1 082 | 1 171 | 9 281 | 4 338 | 596 | 2 242 | 1 513 | 592 | ... | 29,0 |
| *Mar* | P | 3 118 | 14 | 64 | 5 | 1 785 | 376 | 1 409 | 1 250 | 9 885 | 4 570 | 595 | 2 255 | 1 800 | 666 | ... | 31,5 |
| *Abr* | P | 3 050 | 13 | 59 | 4 | 1 830 | 459 | 1 371 | 1 144 | 9 040 | 4 327 | 415 | 1 912 | 1 820 | 567 | ... | 33,7 |
| *May* | P | 2 733 | 11 | 53 | 5 | 1 498 | 443 | 1 054 | 1 167 | 8 739 | 4 328 | 476 | 1 781 | 1 563 | 591 | ... | 31,3 |
| *Jun* | P | 2 906 | 12 | 49 | 5 | 1 574 | 259 | 1 315 | 1 266 | 9 261 | 4 488 | 695 | 1 728 | 1 667 | 684 | ... | 31,4 |
| *Jul* | P | 2 972 | 13 | 36 | 4 | 1 608 | 198 | 1 410 | 1 310 | 10 066 | 4 739 | 1 067 | 1 843 | 1 687 | 730 | ... | 29,5 |
| *Ago* | P | 2 950 | 11 | 39 | 4 | 1 582 | 179 | 1 403 | 1 314 | 9 831 | 4 772 | 990 | 1 663 | 1 671 | 735 | ... | 30,0 |
| *Sep* | P | 2 692 | 10 | 44 | 4 | 1 511 | 146 | 1 364 | 1 124 | 9 674 | 4 532 | 1 173 | 1 817 | 1 608 | 543 | ... | 27,8 |
| *Oct* | P | 2 533 | 10 | 48 | 3 | 1 531 | 143 | 1 388 | 941 | 9 667 | 4 565 | 1 138 | 2 112 | 1 493 | 359 | ... | 26,2 |
| *Nov* | P | 2 246 | 10 | 80 | 3 | 1 159 | 131 | 1 028 | 993 | 10 022 | 4 683 | 1 167 | 2 568 | 1 190 | 414 | ... | 22,4 |
| *Dic* | P | 2 300 | 10 | 69 | 3 | 1 344 | 162 | 1 182 | 873 | 10 792 | 5 018 | 1 348 | 2 708 | 1 425 | 293 | ... | 21,3 |

a. Hasta diciembre de 2002 comprende "Energía eólica, residuos sólidos urbanos y otros combustibles sólidos". A partir de enero 2003 "Energía eólica, energía solar, biomasa y residuos (Energías renovables)". En el segundo trimestre de 2010 se ha producido un cambio metodológico en las series correspondientes a la producción y el consumo de las "Energías renovables" que consiste en la inclusión, por primera vez, del consumo para el uso final de estas energías. Este cambio afecta a estas series desde enero de 2005. Las series mensuales sólo están disponibles desde abril de 2008 por lo que, desde enero de 2005 hasta marzo de 2008, los datos mensuales se han estimado aplicando a los totales anuales disponibles, el porcentaje que representa cada mes sobre el total anual en las series que no incluyen el consumo final.
Nota : Para todas las series mensuales, los datos anuales no siempre se corresponden con la suma anual de los datos mensuales. Cuando esto ocurre, las diferencias entre el dato anual y la suma de datos mensuales se reparten uniformemente a lo largo del año.

## 23. PRODUCCIÓN Y DEMANDA
### B) Indicadores de energía

### 23.6 Electricidad: Generación y Demanda

*Fuente: Red Eléctrica de España (REE)*

*GW/h*

| | | Generación | | | | | | | | | | | Demanda | | | |
|---|---|---|---|---|---|---|---|---|---|---|---|---|---|---|---|---|
| | | | Renovable | | | | | No renovable | | | | | | | | |
| | | Total | Total | Eólica | Hidráulica | Solar fotovoltaica | Otras (a) | Total | Nuclear | Ciclo combinado (b) | Cogeneración | Otras (c) | Total | Consumo bombeo | Enlace Baleares (d) | Saldo exterior |
| | | 1=2+7 | 2=3 a 6 | 3 | 4 | 5 | 6 | 7=8 a 11 | 8 | 9 | 10 | 11 | 12=1+13+ +14+15 | 13 | 14 | 15 |
| **20** | | 239 232 | 108 685 | 53 647 | 30 592 | 14 821 | 9 625 | 130 547 | 55 771 | 38 360 | 26 980 | 9 436 | 236 225 | -4 875 | -1 427 | 3 294 |
| **21** | | 246 548 | 119 148 | 59 158 | 29 507 | 20 288 | 10 195 | 127 404 | 54 057 | 37 660 | 25 990 | 9 697 | 241 905 | -4 619 | -889 | 858 |
| **22** | P | 259 699 | 114 242 | 59 738 | 17 814 | 27 180 | 9 510 | 147 495 | 55 982 | 60 559 | 17 726 | 13 228 | 235 070 | -6 274 | -604 | -19 795 |
| **22** *E-M* | P | 106 265 | 49 539 | 26 490 | 8 691 | 10 435 | 3 923 | 56 727 | 23 066 | 18 203 | 10 041 | 5 417 | 98 326 | -2 366 | -156 | -5 422 |
| **23** *E-M* | P | 107 024 | 57 710 | 28 629 | 11 261 | 14 159 | 3 661 | 49 316 | 23 096 | 13 832 | 7 862 | 4 526 | 94 012 | -4 014 | -513 | -8 489 |
| **22** *Mar* | P | 21 565 | 10 185 | 6 415 | 1 756 | 1 399 | 615 | 11 380 | 4 767 | 3 253 | 2 200 | 1 160 | 20 234 | -421 | -31 | -880 |
| *Abr* | P | 20 631 | 10 745 | 5 535 | 1 779 | 2 524 | 907 | 9 887 | 4 414 | 2 574 | 1 707 | 1 192 | 18 415 | -597 | -34 | -1 587 |
| *May* | P | 20 930 | 10 923 | 4 570 | 1 918 | 3 351 | 1 084 | 10 007 | 4 066 | 3 092 | 1 862 | 987 | 19 135 | -450 | -32 | -1 314 |
| *Jun* | P | 21 945 | 8 976 | 3 629 | 1 190 | 3 144 | 1 013 | 12 969 | 4 459 | 5 828 | 1 465 | 1 217 | 19 947 | -504 | -35 | -1 459 |
| *Jul* | P | 24 943 | 9 837 | 4 381 | 1 041 | 3 279 | 1 136 | 15 106 | 5 073 | 7 768 | 1 052 | 1 213 | 22 040 | -414 | -67 | -2 423 |
| *Ago* | P | 23 798 | 9 239 | 4 053 | 970 | 3 162 | 1 054 | 14 560 | 5 122 | 7 356 | 778 | 1 304 | 20 409 | -514 | -78 | -2 798 |
| *Sep* | P | 20 338 | 8 677 | 4 070 | 1 151 | 2 632 | 824 | 13 696 | 4 848 | 7 042 | 743 | 1 063 | 18 924 | -502 | -71 | -2 877 |
| *Oct* | P | 20 776 | 8 280 | 5 015 | 717 | 1 955 | 593 | 12 496 | 4 021 | 6 464 | 1 100 | 911 | 18 089 | -561 | -61 | -2 065 |
| *Nov* | P | 20 504 | 9 894 | 6 568 | 1 309 | 1 491 | 526 | 10 611 | 4 232 | 4 128 | 1 451 | 800 | 18 228 | -587 | -56 | -1 634 |
| *Dic* | P | 21 130 | 9 800 | 5 532 | 2 745 | 1 082 | 441 | 11 330 | 5 161 | 3 770 | 1 096 | 1 303 | 19 107 | -826 | -80 | -1 117 |
| **23** *Ene* | P | 22 721 | 13 288 | 7 322 | 3 851 | 1 645 | 470 | 9 434 | 5 087 | 2 193 | 1 208 | 946 | 20 726 | -949 | -124 | -923 |
| *Feb* | P | 20 566 | 9 661 | 4 627 | 2 451 | 1 987 | 596 | 10 906 | 4 598 | 3 828 | 1 699 | 781 | 19 129 | -425 | -90 | -923 |
| *Mar* | P | 22 897 | 12 429 | 6 561 | 2 040 | 3 049 | 779 | 10 468 | 5 102 | 2 597 | 1 694 | 1 075 | 19 278 | -930 | -82 | -2 607 |
| *Abr* | P | 20 429 | 10 959 | 4 795 | 1 530 | 3 689 | 945 | 9 470 | 4 567 | 2 388 | 1 573 | 942 | 17 013 | -958 | -98 | -2 361 |
| *May* | P | 20 411 | 11 373 | 5 324 | 1 389 | 3 789 | 871 | 9 038 | 3 742 | 2 826 | 1 688 | 782 | 17 866 | -752 | -119 | -1 675 |

a. Incluye solar térmica, residuos renovables, biogás, biomasa, hidráulica marina y geotérmica.
b. Incluye funcionamiento en ciclo abierto.
c. Incluye turbinación de bombeo puro y mixto, carbón y residuos no renovables.
d. Enlace Península-Baleares. Valor positivo (negativo): Entrada (salida) de energía en el sistema.
e. Valor positivo (negativo): Saldo importador (exportador).

## 23. PRODUCCIÓN Y DEMANDA
### C) Indicadores de construcción, acero y cemento

### 23.7 Edificación y vivienda
### Licencias de obra mayor

*Ministerio de Transportes, Movilidad y Agenda Urbana* — *Unidades, miles de metros cuadrados*

| | | Edificios de nueva planta | | | | | | | | | | | | Obras de rehabilitación | Obras de demolición Superficie (miles de m²) | | Pro memoria |
|---|---|---|---|---|---|---|---|---|---|---|---|---|---|---|---|---|---|
| | | Edificios a construir (unidades) | | | | | | Superficie (miles de m²) | | | | | | | | | |
| | | Total | Residenciales | | | | No residenciales | De terrenos, solares o parcelas afectados por edificación residencial | De los edificios | | | | | Superficie total (miles de m²) | Demolida totalmente | Demolida parcialmente | Incremento del número de viviendas (unidades) |
| | | | Nº de viviendas | Total edificios | Destinados a viviendas | Residencia colectiva | | | Total | Residenciales | | | No residenciales | | | | |
| | | | | | | | | | | Total | Destinados a viviendas | Residencia colectiva | | | | | |
| | | 1=3+6 | 2 | 3=4+5 | 4 | 5 | 6 | 7 | 8=9+12 | 9=10+11 | 10 | 11 | 12 | 13 | 14 | 15 | 16 |
| **16** | | 29 959 | 57 209 | 22 105 | 21 967 | 138 | 7 854 | 23 227 | 17 140 | 11 549 | 11 379 | 170 | 5 591 | 1 358 | 1 983 | 1 141 | 58 517 |
| **17** | | 33 095 | 63 063 | 24 946 | 24 778 | 168 | 8 149 | 21 587 | 22 335 | 13 267 | 12 806 | 461 | 9 068 | 1 817 | 2 128 | 1 644 | 65 359 |
| **18** | P | 35 473 | 81 926 | 27 677 | 27 389 | 288 | 7 796 | 31 122 | 23 050 | 16 267 | 15 806 | 461 | 6 783 | 1 686 | 1 908 | 1 394 | 85 340 |
| **19** | P | 29 351 | 79 578 | 23 889 | 23 640 | 249 | 5 462 | 20 258 | 21 797 | 15 380 | 14 643 | 737 | 6 417 | 1 286 | 1 645 | 1 068 | 82 914 |
| **19** *E-F* | P | 4 725 | 12 781 | 3 872 | 3 847 | 25 | 853 | 3 638 | 3 324 | 2 532 | 2 395 | 137 | 792 | 191 | 334 | 158 | 13 474 |
| **20** *E-F* | P | 3 140 | 9 453 | 2 674 | 2 643 | 31 | 466 | 2 289 | 2 245 | 1 676 | 1 589 | 87 | 569 | 87 | 162 | 87 | 9 820 |
| **18** *Nov* | P | 2 942 | 6 952 | 2 428 | 2 414 | 14 | 514 | 5 929 | 1 938 | 1 376 | 1 319 | 57 | 562 | 162 | 175 | 78 | 7 091 |
| *Dic* | P | 2 819 | 7 994 | 2 310 | 2 263 | 47 | 509 | 1 960 | 1 991 | 1 535 | 1 420 | 115 | 456 | 91 | 174 | 150 | 8 186 |
| **19** *Ene* | P | 2 138 | 6 124 | 1 692 | 1 687 | 5 | 446 | 1 848 | 1 657 | 1 215 | 1 205 | 10 | 442 | 81 | 209 | 60 | 6 570 |
| *Feb* | P | 2 587 | 6 657 | 2 180 | 2 160 | 20 | 407 | 1 790 | 1 667 | 1 317 | 1 190 | 127 | 350 | 110 | 125 | 98 | 6 904 |
| *Mar* | P | 2 267 | 7 027 | 1 816 | 1 752 | 64 | 451 | 1 820 | 1 982 | 1 347 | 1 276 | 71 | 635 | 206 | 131 | 117 | 7 241 |
| *Abr* | P | 2 432 | 4 959 | 1 729 | 1 725 | 4 | 703 | 1 257 | 1 703 | 935 | 927 | 8 | 768 | 59 | 165 | 67 | 5 131 |
| *May* | P | 3 603 | 8 750 | 2 902 | 2 882 | 20 | 701 | 2 735 | 2 683 | 2 122 | 1 854 | 268 | 561 | 120 | 175 | 123 | 9 302 |
| *Jun* | P | 2 290 | 7 042 | 1 908 | 1 898 | 10 | 382 | 1 477 | 1 771 | 1 279 | 1 251 | 28 | 492 | 94 | 62 | 186 | 7 445 |
| *Jul* | P | 2 749 | 7 546 | 2 098 | 2 084 | 14 | 651 | 2 110 | 2 399 | 1 412 | 1 391 | 21 | 987 | 109 | 208 | 115 | 7 849 |
| *Ago* | P | 2 701 | 5 563 | 2 391 | 2 373 | 18 | 310 | 1 469 | 1 246 | 950 | 923 | 27 | 296 | 103 | 116 | 63 | 5 953 |
| *Sep* | P | 2 020 | 5 038 | 1 654 | 1 641 | 13 | 366 | 1 228 | 1 516 | 893 | 865 | 28 | 623 | 81 | 147 | 56 | 5 263 |
| *Oct* | P | 2 819 | 9 444 | 2 320 | 2 315 | 5 | 499 | 1 652 | 2 407 | 1 749 | 1 728 | 21 | 658 | 158 | 121 | 69 | 9 609 |
| *Nov* | P | 2 108 | 6 588 | 1 871 | 1 821 | 50 | 237 | 1 609 | 1 515 | 1 271 | 1 211 | 60 | 244 | 94 | 125 | 64 | 6 623 |
| *Dic* | P | 1 637 | 4 840 | 1 328 | 1 302 | 26 | 309 | 1 263 | 1 251 | 890 | 822 | 68 | 361 | 71 | 61 | 50 | 5 024 |
| **20** *Ene* | P | 1 518 | 5 317 | 1 249 | 1 235 | 14 | 269 | 1 178 | 1 233 | 917 | 876 | 41 | 316 | 53 | 104 | 51 | 5 501 |
| *Feb* | P | 1 622 | 4 136 | 1 425 | 1 408 | 17 | 197 | 1 111 | 1 012 | 759 | 713 | 46 | 253 | 34 | 58 | 36 | 4 319 |

## 23. PRODUCCIÓN Y DEMANDA
### C) Indicadores de construcción, acero y cemento

### 23.8 Obras en edificación

*Ministerio de Transportes, Movilidad y Agenda Urbana* — *Unidades, miles de metros cuadrados, millones de euros*

| | Visados de dirección de obra | | | | | | | | | | | | | Certificados fin obra | | |
|---|---|---|---|---|---|---|---|---|---|---|---|---|---|---|---|---|
| | Número de edificios (unidades) | | | | | | | Superficies (miles de m²) | | | | Presupuesto de ejecución de obras (millones de euros) | | Número de edificios (unidades) | | Valor liquidación de ejecución material de obra (millones de euros) |
| | Obra nueva | | | Ampliación | | Reforma | | Obra nueva | | Ampliación | | | | | | |
| | Total | Del cual | | Total | Del cual | Total | Del cual | Total | Del cual | Total | Del cual | Obra nueva ampliación y reforma | Pro memoria | Total | Número de viviendas que incluyen | |
| | | Destinados a viviendas | Número de viviendas que incluyen | | Destinados a viviendas | | Destinados a viviendas | | Destinados a viviendas | | Destinados a viviendas | | Reforma de locales, urbanización y otros | | | |
| | 1 | 2 | 3 | 4 | 5 | 6 | 7 | 8 | 9 | 10 | 11 | 12 | 13 | 14 | 15 | 16 |
| **20** | 27 968 | 23 890 | 85 535 | 3 686 | 2 804 | 30 018 | 25 076 | 21 117 | 16 070 | 1 227 | 489 | 13 523 | 936 | 47 616 | 85 945 | 11 655 |
| **21** | 35 839 | 31 279 | 108 318 | 4 250 | 3 245 | 32 977 | 27 133 | 25 440 | 19 721 | 1 473 | 562 | 16 765 | 879 | 51 779 | 91 390 | 12 890 |
| **22** | 35 019 | 30 771 | 108 923 | 3 657 | 2 791 | 29 235 | 23 686 | 26 145 | 19 959 | 1 264 | 484 | 18 318 | 834 | 46 190 | 89 107 | 12 313 |
| **22** *E-A* | 12 387 | 10 869 | 34 935 | 1 290 | 982 | 9 868 | 8 085 | 8 766 | 6 630 | 414 | 171 | 5 880 | 300 | 15 521 | 26 670 | 3 624 |
| **23** *E-A* | 10 786 | 9 341 | 36 416 | 1 182 | 880 | 9 068 | 7 243 | 8 381 | 6 640 | 421 | 146 | 6 108 | 312 | 11 867 | 25 752 | 3 562 |
| **22** *Ene* | 2 833 | 2 480 | 8 900 | 285 | 219 | 2 235 | 1 875 | 2 333 | 1 729 | 79 | 32 | 1 585 | 50 | 3 730 | 5 972 | 744 |
| *Feb* | 3 158 | 2 786 | 8 366 | 335 | 248 | 2 564 | 2 094 | 1 898 | 1 555 | 115 | 43 | 1 272 | 85 | 4 161 | 5 933 | 883 |
| *Mar* | 3 844 | 3 387 | 11 065 | 373 | 288 | 2 920 | 2 381 | 2 847 | 2 101 | 127 | 60 | 1 851 | 95 | 4 353 | 8 414 | 1 173 |
| *Abr* | 2 552 | 2 216 | 6 604 | 297 | 227 | 2 149 | 1 735 | 1 688 | 1 245 | 93 | 35 | 1 172 | 71 | 3 277 | 6 351 | 824 |
| *May* | 2 858 | 2 542 | 7 647 | 336 | 259 | 2 741 | 2 215 | 1 876 | 1 457 | 111 | 49 | 1 371 | 76 | 4 048 | 8 308 | 1 076 |
| *Jun* | 3 070 | 2 724 | 9 785 | 309 | 249 | 2 769 | 2 197 | 2 155 | 1 733 | 83 | 48 | 1 439 | 69 | 4 304 | 8 484 | 1 151 |
| *Jul* | 2 834 | 2 501 | 8 933 | 272 | 201 | 2 545 | 1 983 | 2 261 | 1 597 | 84 | 38 | 1 570 | 54 | 4 273 | 9 803 | 1 291 |
| *Ago* | 2 088 | 1 799 | 6 312 | 201 | 159 | 1 680 | 1 380 | 1 671 | 1 170 | 49 | 26 | 1 163 | 54 | 2 909 | 6 294 | 953 |
| *Sep* | 2 755 | 2 418 | 10 675 | 314 | 242 | 2 423 | 2 006 | 2 321 | 1 826 | 107 | 41 | 1 589 | 59 | 3 991 | 7 036 | 1 024 |
| *Oct* | 3 260 | 2 894 | 11 064 | 300 | 228 | 2 469 | 1 986 | 2 589 | 1 996 | 109 | 38 | 1 886 | 61 | 3 427 | 7 880 | 1 138 |
| *Nov* | 3 228 | 2 853 | 11 464 | 354 | 266 | 2 724 | 2 204 | 2 701 | 2 142 | 216 | 41 | 2 099 | 101 | 3 920 | 7 151 | 1 077 |
| *Dic* | 2 539 | 2 171 | 8 108 | 281 | 205 | 2 016 | 1 630 | 1 806 | 1 407 | 90 | 31 | 1 321 | 61 | 3 797 | 7 481 | 980 |
| **23** *Ene* | 2 438 | 2 149 | 8 427 | 261 | 179 | 2 208 | 1 796 | 2 024 | 1 574 | 166 | 33 | 1 572 | 68 | 2 815 | 7 128 | 911 |
| *Feb* | 2 683 | 2 378 | 9 346 | 293 | 207 | 2 285 | 1 823 | 2 003 | 1 682 | 109 | 37 | 1 441 | 79 | 2 749 | 6 011 | 829 |
| *Mar* | 3 259 | 2 762 | 10 670 | 367 | 283 | 2 563 | 2 068 | 2 466 | 1 918 | 86 | 44 | 1 779 | 98 | 3 528 | 7 269 | 1 081 |
| *Abr* | 2 406 | 2 052 | 7 973 | 261 | 211 | 2 012 | 1 556 | 1 888 | 1 465 | 60 | 32 | 1 315 | 68 | 2 775 | 5 344 | 741 |

## 23. PRODUCCIÓN Y DEMANDA
### C) Indicadores de construcción, acero y cemento

### 23.9 Licitación oficial por tipología de obra

*Ministerio de Transportes, Movilidad y Agenda Urbana* — *Millones de euros*

| | Total | Administraciones públicas (S.13) | | | | | | | Entidades públicas estatales (S.11) | | |
|---|---|---|---|---|---|---|---|---|---|---|---|
| | | Total | Edificación | | | | | Ingeniería civil | Total | Edificación | Ingeniería civil |
| | | | Total | Residencial | | | No residencial | | | | |
| | | | | Total | Viviendas familiares | Establecimientos colectivos | | | | | |
| | 1=2+9 | 2=3+8 | 3=4+7 | 4=5+6 | 5 | 6 | 7 | 8 | 9=10+11 | 10 | 11 |
| **18** | 8 702 | 4 966 | 2 078 | 655 | 203 | 453 | 1 423 | 2 888 | 3 736 | 381 | 3 355 |
| **19** | 9 789 | 6 575 | 2 048 | 659 | 207 | 452 | 1 390 | 4 526 | 3 214 | 799 | 2 415 |
| **20** | 10 423 | 8 987 | 3 493 | 1 101 | 427 | 675 | 2 391 | 5 494 | 1 436 | 297 | 1 139 |
| **21** | 19 550 | 14 766 | 6 036 | 1 900 | 433 | 1 466 | 4 136 | 8 730 | 4 784 | 338 | 4 446 |
| **22** | 25 010 | 19 864 | 7 418 | 1 958 | 800 | 1 158 | 5 460 | 12 446 | 5 145 | 1 354 | 3 791 |
| **22** *E-A* | 6 253 | 5 059 | 1 953 | 446 | 198 | 247 | 1 507 | 3 106 | 1 193 | 288 | 906 |
| **23** *E-A* | 7 253 | 6 251 | 2 534 | 694 | 210 | 484 | 1 840 | 3 717 | 1 002 | 181 | 821 |
| **22** *Ene* | 2 088 | 1 861 | 521 | 118 | 12 | 105 | 403 | 1 341 | 226 | 36 | 190 |
| *Feb* | 1 107 | 968 | 394 | 94 | 71 | 23 | 300 | 574 | 139 | 84 | 55 |
| *Mar* | 1 567 | 1 090 | 556 | 140 | 75 | 66 | 416 | 534 | 477 | 12 | 465 |
| *Abr* | 1 490 | 1 140 | 482 | 94 | 41 | 53 | 389 | 657 | 351 | 155 | 196 |
| *May* | 2 002 | 1 694 | 634 | 119 | 80 | 39 | 514 | 1 061 | 308 | 31 | 277 |
| *Jun* | 2 117 | 1 676 | 667 | 184 | 76 | 108 | 483 | 1 009 | 441 | 61 | 380 |
| *Jul* | 2 128 | 1 503 | 648 | 174 | 44 | 130 | 474 | 855 | 624 | 61 | 564 |
| *Ago* | 2 760 | 1 809 | 641 | 195 | 12 | 182 | 446 | 1 169 | 951 | 710 | 241 |
| *Sep* | 1 529 | 1 385 | 431 | 138 | 59 | 79 | 293 | 953 | 144 | 32 | 112 |
| *Oct* | 2 500 | 2 144 | 791 | 322 | 152 | 169 | 469 | 1 353 | 356 | 80 | 276 |
| *Nov* | 2 595 | 2 487 | 608 | 125 | 50 | 76 | 483 | 1 879 | 108 | 32 | 76 |
| *Dic* | 3 126 | 2 107 | 1 045 | 254 | 127 | 127 | 791 | 1 062 | 1 019 | 59 | 961 |
| **23** *Ene* | 1 718 | 1 542 | 539 | 106 | 52 | 54 | 433 | 1 003 | 176 | 44 | 132 |
| *Feb* | 1 420 | 1 188 | 513 | 198 | 81 | 117 | 315 | 675 | 232 | 15 | 217 |
| *Mar* | 2 219 | 1 980 | 792 | 307 | 39 | 268 | 485 | 1 188 | 239 | 69 | 170 |
| *Abr* | 1 896 | 1 541 | 690 | 83 | 38 | 45 | 606 | 851 | 355 | 53 | 302 |

## 23. PRODUCCIÓN Y DEMANDA
### C) Indicadores de construcción, acero y cemento

### 23.10 Índices de producción de la industria de la construcción

*Ministerio de Transportes, Movilidad y Agenda Urbana* — *Año base 2015=100*

| | | Nueva contratación | | | | Trabajos realizados por las empresas | | | | Ingresos de explotación | | | | Subcontratas cedidas a otras empresas | | | |
|---|---|---|---|---|---|---|---|---|---|---|---|---|---|---|---|---|---|
| | | Total | Edificación | Ingeniería civil | Otras actividades | Total | Edificación | Ingeniería civil | Otras actividades | Total | Edificación | Ingeniería civil | Otras actividades | Total | Edificación | Ingeniería civil | Otras actividades |
| | | 1 | 2 | 3 | 4 | 5 | 6 | 7 | 8 | 9 | 10 | 11 | 12 | 13 | 14 | 15 | 16 |
| **20** | P | 1 176,8 | 1 148,2 | 1 240,0 | 1 281,3 | 1 110,2 | 1 114,7 | 1 174,6 | 468,6 | 1 206,7 | 1 216,1 | 1 239,1 | 518,9 | 1 638,3 | 1 690,2 | 1 459,4 | 976,1 |
| **21** | P | 1 366,0 | 1 476,7 | 1 103,1 | 1 411,0 | 1 137,6 | 1 151,7 | 1 112,6 | 754,3 | 1 215,1 | 1 235,2 | 1 161,2 | 759,9 | 1 560,3 | 1 626,0 | 1 327,8 | 812,2 |
| **22** | P | 1 498,9 | 1 588,0 | 1 299,1 | 1 260,8 | 1 186,0 | 1 178,4 | 1 302,9 | 639,5 | 1 248,9 | 1 246,5 | 1 331,1 | 666,3 | 1 530,7 | 1 563,8 | 1 426,7 | 908,7 |
| **21** *May* | P | 113,2 | 132,0 | 68,9 | 111,0 | 90,9 | 92,3 | 87,4 | 60,4 | 96,9 | 99,0 | 89,8 | 63,1 | 123,7 | 130,5 | 97,8 | 88,0 |
| *Jun* | P | 129,3 | 137,6 | 109,6 | 132,5 | 94,9 | 95,8 | 93,5 | 69,6 | 102,4 | 103,9 | 97,8 | 73,2 | 135,6 | 141,6 | 112,7 | 106,4 |
| *Jul* | P | 116,1 | 128,9 | 84,1 | 159,9 | 100,9 | 104,1 | 87,6 | 70,1 | 107,0 | 110,0 | 94,8 | 72,6 | 133,9 | 137,9 | 119,3 | 95,1 |
| *Ago* | P | 102,1 | 111,2 | 79,8 | 125,8 | 82,0 | 80,6 | 93,4 | 55,8 | 88,6 | 87,9 | 96,2 | 55,4 | 118,1 | 121,9 | 105,8 | 51,9 |
| *Sep* | P | 109,5 | 113,7 | 100,8 | 85,4 | 99,9 | 99,5 | 104,9 | 78,6 | 106,2 | 106,5 | 107,8 | 79,0 | 134,6 | 139,3 | 117,8 | 82,6 |
| *Oct* | P | 119,8 | 117,3 | 126,1 | 108,5 | 94,5 | 94,2 | 99,5 | 70,5 | 104,2 | 105,1 | 102,9 | 72,6 | 147,4 | 156,0 | 114,7 | 91,9 |
| *Nov* | P | 125,0 | 138,8 | 92,6 | 123,4 | 103,0 | 103,3 | 105,2 | 74,7 | 111,9 | 112,9 | 111,0 | 72,9 | 151,7 | 158,0 | 130,8 | 56,6 |
| *Dic* | P | 154,7 | 158,5 | 144,8 | 172,3 | 128,7 | 130,2 | 128,9 | 66,8 | 135,5 | 137,0 | 135,9 | 66,8 | 166,1 | 168,8 | 160,0 | 66,5 |
| **22** *Ene* | P | 115,5 | 109,6 | 131,0 | 80,8 | 89,1 | 90,5 | 87,7 | 42,8 | 91,4 | 93,0 | 88,7 | 41,6 | 101,6 | 104,9 | 91,8 | 29,9 |
| *Feb* | P | 107,7 | 108,0 | 107,1 | 108,4 | 87,4 | 86,4 | 98,6 | 46,7 | 93,8 | 93,8 | 99,8 | 47,2 | 122,7 | 128,3 | 103,6 | 51,3 |
| *Mar* | P | 125,9 | 129,2 | 120,9 | 61,2 | 98,3 | 98,7 | 103,1 | 44,5 | 103,0 | 104,3 | 102,9 | 43,9 | 124,2 | 130,5 | 102,3 | 38,4 |
| *Abr* | P | 143,3 | 171,4 | 78,1 | 118,6 | 95,1 | 95,5 | 95,4 | 79,0 | 99,9 | 101,0 | 96,9 | 77,4 | 121,3 | 126,7 | 102,0 | 62,9 |
| *May* | P | 144,3 | 164,2 | 96,2 | 172,5 | 98,0 | 97,7 | 105,2 | 56,2 | 104,3 | 104,8 | 107,1 | 56,9 | 132,6 | 138,0 | 113,7 | 62,7 |
| *Jun* | P | 104,6 | 107,8 | 98,3 | 75,6 | 97,4 | 95,6 | 115,1 | 41,8 | 102,9 | 102,0 | 114,5 | 45,9 | 127,3 | 131,5 | 112,2 | 83,6 |
| *Jul* | P | 154,4 | 163,1 | 134,9 | 129,6 | 106,7 | 106,8 | 112,7 | 61,7 | 110,5 | 111,6 | 110,6 | 62,2 | 127,3 | 133,9 | 103,3 | 67,5 |
| *Ago* | P | 102,9 | 113,3 | 80,2 | 60,1 | 87,8 | 86,9 | 98,1 | 46,7 | 92,2 | 91,6 | 101,2 | 45,9 | 112,3 | 113,4 | 112,0 | 37,8 |
| *Sep* | P | 130,1 | 125,4 | 141,6 | 116,0 | 98,2 | 96,7 | 113,2 | 47,6 | 104,7 | 103,3 | 117,5 | 56,9 | 133,9 | 134,2 | 132,2 | 141,2 |
| *Oct* | P | 109,7 | 120,2 | 84,7 | 113,9 | 95,2 | 91,6 | 120,4 | 56,1 | 102,7 | 100,0 | 122,5 | 58,2 | 136,5 | 138,9 | 129,5 | 77,7 |
| *Nov* | P | 124,0 | 134,1 | 99,3 | 148,7 | 104,4 | 102,8 | 117,1 | 76,9 | 110,0 | 107,6 | 126,3 | 76,8 | 134,7 | 129,9 | 157,7 | 75,6 |
| *Dic* | P | 136,5 | 141,7 | 126,8 | 75,4 | 128,4 | 129,2 | 136,3 | 39,5 | 133,5 | 133,5 | 143,1 | 53,4 | 156,3 | 153,6 | 166,4 | 180,1 |
| **23** *Ene* | P | 138,9 | 150,0 | 116,9 | 41,1 | 96,7 | 99,0 | 89,9 | 52,8 | 103,4 | 106,9 | 91,1 | 51,6 | 133,3 | 143,8 | 95,1 | 41,2 |
| *Feb* | P | 131,1 | 142,6 | 108,8 | 19,6 | 97,9 | 98,3 | 100,5 | 62,9 | 103,9 | 105,3 | 101,8 | 60,9 | 130,9 | 138,0 | 106,0 | 43,5 |
| *Mar* | P | 145,4 | 162,7 | 104,6 | 144,9 | 109,2 | 108,6 | 118,5 | 68,0 | 118,7 | 119,6 | 119,7 | 68,6 | 161,2 | 171,3 | 123,9 | 73,9 |
| *Abr* | P | 125,0 | 145,6 | 79,5 | 56,1 | 102,3 | 102,2 | 108,5 | 58,4 | 113,4 | 115,1 | 111,0 | 61,3 | 163,3 | 174,9 | 119,5 | 87,6 |

Nota: Esta estadística sustituye a la antigua Encuesta Coyuntural de la Industria de la Construcción (ECIC).

## 23. PRODUCCIÓN Y DEMANDA
### C) Indicadores de construcción, acero y cemento

### 23.11 Producción y consumo aparente de acero y cemento

*Unión de Empresas Siderúrgicas (UNESID) y Ministerio de Industria, Comercio y Turismo (MINCOTUR)* — *Miles de toneladas*

| | | Acero | | | | Cemento | | | |
|---|---|---|---|---|---|---|---|---|---|
| | | Producción | Exportación | Importación | Disponibilidades | Producción (a) | Exportación | Importación | Consumo aparente |
| | | 1 | 2 | 3 | 4=1-2+3 | 5 | 6 | 7 | 8 |
| **17** | | 14 441 | 8 764 | 9 894 | 15 572 | 16 082 | 4 015 | 355 | 12 393 |
| **18** | | 14 320 | 10 761 | 9 649 | 13 209 | 16 568 | 3 598 | 457 | 13 461 |
| **19** | | 13 588 | 10 286 | 9 494 | 12 796 | 17 464 | 3 267 | 605 | 14 720 |
| **20** | | 11 142 | 8 926 | 7 957 | 10 173 | 16 177 | 3 400 | 649 | 13 422 |
| **21** | P | 14 220 | 10 070 | 9 461 | 13 611 | 18 546 | 4 201 | 631 | 15 002 |
| **22** | P | 11 507 | 9 819 | 8 106 | 9 795 | 18 477 | 4 171 | 596 | 14 906 |
| **22** *E-M* | P | 5 360 | 4 609 | 3 667 | 4 418 | 7 770 | 1 779 | 261 | 6 140 |
| **23** *E-M* | P | ... | ... | ... | ... | 7 886 | 1 720 | 242 | 6 215 |
| **21** *Oct* | P | 1 290 | 1 095 | 777 | 971 | 1 645 | 362 | 38 | 1 271 |
| *Nov* | P | 1 173 | 746 | 739 | 1 167 | 1 519 | 316 | 62 | 1 319 |
| *Dic* | P | 865 | 609 | 734 | 990 | 1 453 | 276 | 39 | 1 257 |
| **22** *Ene* | P | 1 001 | 1 118 | 662 | 545 | 1 372 | 313 | 39 | 1 030 |
| *Feb* | P | 984 | 798 | 746 | 932 | 1 553 | 331 | 43 | 1 258 |
| *Mar* | P | 1 016 | 787 | 729 | 958 | 1 419 | 395 | 66 | 1 177 |
| *Abr* | P | 1 119 | 1 058 | 714 | 775 | 1 661 | 349 | 26 | 1 336 |
| *May* | P | 1 240 | 848 | 816 | 1 208 | 1 765 | 391 | 86 | 1 340 |
| *Jun* | P | 1 009 | 825 | 841 | 1 025 | 1 635 | 350 | 58 | 1 378 |
| *Jul* | P | 938 | 959 | 659 | 637 | 1 567 | 335 | 51 | 1 226 |
| *Ago* | P | 677 | 579 | 452 | 549 | 1 418 | 336 | 52 | 1 149 |
| *Sep* | P | 1 015 | 632 | 679 | 1 062 | 1 500 | 348 | 42 | 1 250 |
| *Oct* | P | 982 | 767 | 628 | 844 | 1 703 | 360 | 48 | 1 255 |
| *Nov* | P | 866 | 781 | 658 | 744 | 1 525 | 364 | 44 | 1 338 |
| *Dic* | P | 660 | 667 | 523 | 516 | 1 359 | 299 | 41 | 1 170 |
| **23** *Ene* | P | 794 | 828 | 573 | 540 | 1 435 | 324 | 52 | 1 067 |
| *Feb* | P | 978 | 768 | 602 | 812 | 1 466 | 324 | 49 | 1 176 |
| *Mar* | P | 1 184 | 943 | 821 | 1 062 | 1 713 | 344 | 49 | 1 441 |
| *Abr* | P | 948 | 968 | 672 | 652 | 1 617 | 358 | 46 | 1 182 |
| *May* | P | ... | ... | ... | ... | 1 655 | 371 | 46 | 1 349 |

a. Los datos provisionales solo incluyen la producción de cemento gris.

## 23. PRODUCCIÓN Y DEMANDA
### D) Indicadores de vehículos

### 23.12 Disponibilidades y utilizaciones de vehículos de carga, autobuses y autocares

*Fuente: Dirección General de Tráfico y Asociación Española de Fabricantes de Automóviles* — *Número de vehículos*

| | | Vehículos industriales | | | | | | | Autobuses y autocares | | | |
|---|---|---|---|---|---|---|---|---|---|---|---|---|
| | | Disponibilidades | | Disponibilidades = Utilizaciones | Utilizaciones | | | Nivel estimado del parque (miles) | Matriculaciones ordinarias (b) | | | Nivel estimado del parque (miles) |
| | | | | | | | | | | Del cual | | |
| | | Producción (a) | Matriculaciones ordinarias de importación (b) | | Exportaciones (a) | Matriculaciones ordinarias (b) | Estimación de variación de existencias (BE) | (b) | | Importación | Fabricación nacional | (b) |
| | | | | =1+2=4+5+6 | | | =1+2-4-5 | | | | | |
| | | 1 | 2 | 3= | 4 | 5 | 6= | 7 | 8 | 9 | 10 | 11 |
| **18** | | 603 966 | 199 663 | 803 629 | 431 334 | 238 489 | 133 806 | 5 656 | 3 840 | 2 391 | 1 449 | 65 |
| **19** | | 612 863 | 195 859 | 808 722 | 442 593 | 230 867 | 135 262 | 5 718 | 3 649 | 2 398 | 1 251 | 65 |
| **20** | | 476 057 | 153 849 | 629 906 | 370 914 | 180 237 | 78 755 | 5 768 | 2 268 | 1 550 | 716 | 63 |
| **21** | | 435 959 | 168 771 | 604 730 | 365 093 | 197 061 | 42 576 | 5 796 | 2 089 | 1 302 | 726 | 64 |
| **22** | P | 425 592 | 151 004 | 576 596 | 342 149 | 175 587 | 58 860 | 5 848 | 2 854 | 1 983 | 845 | 65 |
| **22** *E-M* | P | 158 442 | 60 772 | 219 214 | 124 157 | 69 830 | 25 227 | 5 629 | 1 086 | 726 | 342 | 63 |
| **23** *E-M* | P | ... | 70 525 | ... | ... | 84 601 | ... | ... | 1 816 | 1 394 | 422 | ... |
| **22** *Ago* | P | 16 909 | 10 708 | 27 617 | 13 791 | 12 334 | 1 492 | 5 839 | 146 | 99 | 47 | 65 |
| *Sep* | P | 50 975 | 11 688 | 62 663 | 42 469 | 13 770 | 6 424 | 5 843 | 441 | 280 | 156 | 66 |
| *Oct* | P | 40 704 | 13 276 | 53 980 | 33 311 | 15 462 | 5 207 | 5 850 | 248 | 180 | 67 | 66 |
| *Nov* | P | 41 858 | 13 625 | 55 483 | 36 182 | 15 952 | 3 349 | 5 855 | 210 | 134 | 76 | 66 |
| *Dic* | P | 35 617 | 14 720 | 50 337 | 28 358 | 17 620 | 4 359 | 5 848 | 328 | 246 | 82 | 65 |
| **23** *Ene* | P | 44 088 | 12 350 | 56 438 | 36 016 | 15 166 | 5 256 | 5 858 | 335 | 261 | 74 | 66 |
| *Feb* | P | 47 121 | 13 631 | 60 752 | 45 792 | 16 360 | -1 400 | 5 867 | 288 | 219 | 69 | 66 |
| *Mar* | P | 54 771 | 16 094 | 70 865 | 52 711 | 19 417 | -1 263 | 5 878 | 531 | 436 | 95 | 66 |
| *Abr* | P | 40 067 | 13 425 | 53 492 | 39 471 | 15 557 | -1 536 | 5 888 | 338 | 263 | 75 | 66 |
| *May* | P | ... | 15 025 | ... | ... | 18 101 | ... | ... | 324 | 215 | 109 | ... |

a. Asociación Española de Fabricantes de Automóviles. A partir de enero de 2021, los todoterrenos se incluyen en turismos.
b. Dirección General de Tráfico.

## 23. PRODUCCIÓN Y DEMANDA
### D) Indicadores de vehículos

### 23.13 Disponibilidades y utilizaciones de turismos y motocicletas

*Fuente: Dirección General de Tráfico, Asociación Española de Fabricantes de Automóviles.* *Miles de vehículos*

| | | Turismos | | | | | | Motocicletas | | | | Vehículos eléctricos | | |
|---|---|---|---|---|---|---|---|---|---|---|---|---|---|---|
| | | Disponibilidades (c) | | Utilizaciones (c) | | | Nivel estimado del parque (b) | Matriculaciones ordinarias (b) | | | Nivel estimado del parque (b) | Matriculaciones ordinarias (b) | | |
| | | | | | | | | | Del cual | | | | Del cual | |
| | | Producción (a) | Matriculaciones ordinarias de turismos importados (b) | Exportaciones (a) | Matriculaciones ordinarias (b) | Estimación de variación de existencias (BdE) =1+2-3-4 | | =8+9 | Importación | Fabricación nacional | | =12+13 | Importación | Fabricación nacional |
| | | 1 | 2 | 3 | 4 | 5= | 6 | 7= | 8 | 9 | 10 | 11 | 12 | 13 |
| **18** | | 2 215,6 | 1 307,8 | 1 873,1 | 1 424,1 | 226,2 | 24 074,1 | 164,5 | 162,0 | 2,5 | 3 459,7 | ... | ... | ... |
| **19** | | 2 209,5 | 1 293,3 | 1 867,5 | 1 375,7 | 259,6 | 24 558,3 | 183,1 | 181,7 | 1,4 | 3 607,2 | ... | ... | ... |
| **20** | | 1 791,1 | 875,5 | 1 580,0 | 939,4 | 147,2 | 24 716,8 | 161,7 | 160,4 | 1,3 | 3 735,9 | ... | ... | ... |
| **21** | | 1 662,2 | 886,3 | 1 456,0 | 953,8 | 138,7 | 24 939,9 | 172,8 | 171,5 | 1,3 | 3 866,2 | ... | ... | ... |
| **22** | P | 1 782,5 | 839,4 | 1 594,6 | 914,9 | 112,3 | 25 223,0 | 183,1 | 179,6 | 3,5 | 4 007,1 | 53,7 | 45,9 | 6,7 |
| **22** *E-M* | P | 744,2 | 333,0 | 641,8 | 360,5 | 75,0 | 24 222,1 | 75,1 | 73,9 | 1,2 | 3 788,3 | 20,4 | 18,1 | 2,3 |
| **23** *E-M* | P | ... | 404,8 | ... | 441,9 | ... | ... | 83,4 | 81,6 | 1,8 | ... | 62,2 | 55,2 | 5,7 |
| **22** *Ago* | P | 94,9 | 55,3 | 95,2 | 60,7 | -5,6 | 25 281,1 | 12,0 | 11,7 | 0,3 | 3 971,8 | 3,1 | 2,6 | 0,5 |
| *Sep* | P | 151,4 | 69,5 | 131,2 | 75,9 | 13,8 | 25 205,5 | 16,3 | 15,9 | 0,4 | 3 984,3 | 5,1 | 3,4 | 0,5 |
| *Oct* | P | 164,3 | 69,0 | 138,5 | 74,3 | 20,5 | 25 226,1 | 14,9 | 14,5 | 0,3 | 3 995,1 | 4,6 | 4,0 | 0,6 |
| *Nov* | P | 184,3 | 75,8 | 155,7 | 81,6 | 22,8 | 25 248,4 | 15,3 | 15,0 | 0,4 | 4 005,3 | 5,4 | 4,7 | 0,7 |
| *Dic* | P | 139,6 | 74,3 | 175,2 | 81,0 | -42,4 | 25 223,0 | 12,3 | 12,0 | 0,3 | 4 007,1 | 5,5 | 4,8 | 0,7 |
| **23** *Ene* | P | 150,5 | 64,4 | 134,3 | 70,8 | 9,8 | 25 258,7 | 13,6 | 13,3 | 0,3 | 4 019,3 | 4,7 | 3,7 | 0,9 |
| *Feb* | P | 179,3 | 74,2 | 163,8 | 81,4 | 8,3 | 25 297,1 | 12,9 | 12,6 | 0,3 | 4 029,0 | 5,1 | 3,0 | 0,8 |
| *Mar* | P | 182,5 | 99,0 | 161,7 | 108,5 | 11,3 | 25 350,0 | 18,7 | 18,3 | 0,4 | 4 044,1 | 6,5 | 5,4 | 1,2 |
| *Abr* | P | 133,6 | 74,4 | 125,9 | 81,3 | 0,9 | 25 392,3 | 16,2 | 15,9 | 0,3 | 4 057,5 | 5,3 | 4,3 | 1,0 |
| *May* | P | ... | 92,7 | ... | 100,0 | ... | ... | 22,0 | 21,5 | 0,5 | ... | 40,6 | 38,8 | 1,9 |

a. Asociación Española de Fabricantes de Automóviles. A partir de enero de 2021, los todoterrenos se incluyen en los turismos.
b. Dirección General de Tráfico.
c. La disponibilidades de vehículos coinciden con las utilizaciones de vehículos. La suma de las columnas 1 y 2 equivale a la suma de las columnas 3, 4 y 5.
BdE. Banco de España.

## 23. PRODUCCIÓN Y DEMANDA
### E) Indicadores de los servicios

### 23.14 Comercio y hostelería

*Fuente: Instituto Nacional de Estadística, Comisión de la Unión Europea (European Economy. Supplement B)* *Saldos, índices y miles*

| | | Encuesta del comercio minorista (saldos en %)(a)(b) | | | | | Índices de comercio al por menor (Año base 2015=100, CNAE 2009) | | | | | | | Hostelería (miles) | | | | | |
|---|---|---|---|---|---|---|---|---|---|---|---|---|---|---|---|---|---|---|---|
| | | | Situación del negocio | | | | | Índice general sin estaciones de servicio | | | | | | Viajeros recibidos | | | Pernoctaciones efectuadas | | |
| | | | | | | | | | Del cual | | | | | | | | | | |
| | | Indicador de confianza (c) | Actualmente | Expectativas | Intención de pedidos | Nivel de existencias | Índice general de comercio minorista | Total | Alimentación | Grandes superficies | Grandes cadenas | Pequeñas cadenas | Empresas unilocalizadas | Total | Extranjeros | Residentes | Total | Extranjeros | Residentes |
| | | 1 | 2 | 3 | 4 | 5 | 6 | 7 | 8 | 9 | 10 | 11 | 12 | 13 | 14 | 15 | 16 | 17 | 18 |
| **19** | P | 4,6 | -1,2 | 23,4 | 13,6 | 8,6 | 110,9 | 110,3 | 110,2 | 109,9 | 118,8 | 107,7 | 103,9 | 108 716 | 55 982 | 52 734 | 342 996 | 223 386 | 119 609 |
| **20** | P | -19,6 | -34,8 | -10,4 | -14,1 | 13,5 | 102,2 | 104,0 | 113,0 | 101,3 | 121,9 | 89,2 | 95,1 | 34 589 | 10 894 | 23 695 | 92 223 | 41 072 | 51 151 |
| **21** | P | -0,1 | -9,3 | 14,3 | 5,8 | 5,2 | 110,9 | 111,0 | 113,8 | 111,8 | 127,1 | 99,7 | 100,7 | 60 724 | 20 451 | 40 273 | 172 807 | 82 107 | 90 700 |
| **22** | P | -0,1 | -3,8 | 6,8 | 3,8 | 3,2 | 124,7 | 121,5 | 123,6 | 124,9 | 139,9 | 113,2 | 107,1 | 102 735 | 49 533 | 53 202 | 320 794 | 200 890 | 119 904 |
| **22** *E-J* | P | 2,3 | -2,0 | 12,1 | 5,2 | 3,3 | 117,3 | 114,2 | 115,7 | 114,7 | 130,3 | 104,4 | 103,4 | 44 578 | 20 820 | 23 757 | 132 017 | 81 921 | 50 096 |
| **23** *E-J* | P | 3,4 | 4,4 | 13,6 | 6,9 | 7,7 | ... | ... | ... | ... | ... | ... | ... | ... | ... | ... | ... | ... | ... |
| **22** *Ago* | P | -2,0 | -3,6 | -0,6 | 3,3 | 1,7 | 126,0 | 121,7 | 130,7 | 125,5 | 142,7 | 119,2 | 102,9 | 12 859 | 6 352 | 6 507 | 46 293 | 28 079 | 18 214 |
| *Sep* | P | -2,1 | -8,2 | 1,3 | 0,8 | -0,4 | 124,3 | 120,6 | 124,4 | 119,1 | 138,4 | 111,4 | 109,1 | 10 973 | 5 839 | 5 134 | 35 926 | 23 906 | 12 020 |
| *Oct* | P | -1,7 | -1,2 | -3,3 | 1,5 | 0,5 | 126,4 | 122,7 | 127,1 | 122,0 | 142,8 | 115,4 | 108,0 | 9 744 | 5 083 | 4 662 | 30 009 | 20 212 | 9 797 |
| *Nov* | P | -4,4 | -8,9 | 5,8 | 4,4 | 10,0 | 129,9 | 127,2 | 124,8 | 134,9 | 148,1 | 119,0 | 108,7 | 6 255 | 2 738 | 3 517 | 17 594 | 10 583 | 7 011 |
| *Dic* | P | -1,0 | -1,9 | 4,9 | 4,4 | 6,0 | 151,6 | 151,3 | 151,3 | 173,4 | 177,6 | 142,2 | 122,7 | 6 024 | 2 467 | 3 557 | 16 601 | 9 479 | 7 122 |
| **23** *Ene* | P | 1,9 | 3,1 | 10,8 | 6,5 | 8,1 | 130,1 | 130,0 | 123,6 | 139,8 | 153,5 | 121,3 | 108,6 | 5 379 | 2 410 | 2 970 | 15 519 | 9 716 | 5 802 |
| *Feb* | P | 1,9 | 5,6 | 4,0 | 2,0 | 4,0 | 113,9 | 112,1 | 118,4 | 107,2 | 133,2 | 102,7 | 98,7 | 5 955 | 2 645 | 3 310 | 16 837 | 10 387 | 6 449 |
| *Mar* | P | 4,5 | 4,2 | 18,8 | 10,4 | 9,5 | 130,5 | 129,1 | 135,6 | 119,5 | 152,8 | 120,1 | 115,0 | 7 391 | 3 394 | 3 997 | 20 648 | 12 606 | 8 042 |
| *Abr* | P | 8,6 | 9,3 | 22,6 | 12,0 | 6,1 | 127,8 | 126,8 | 132,5 | 125,1 | 148,4 | 117,2 | 111,8 | 9 841 | 4 848 | 4 993 | 28 091 | 17 318 | 10 773 |
| *May* | P | 4,2 | 5,9 | 13,7 | 6,6 | 7,0 | 134,6 | 134,4 | 138,6 | 128,0 | 157,2 | 125,0 | 119,9 | 10 645 | 6 082 | 4 563 | 32 407 | 22 643 | 9 764 |
| *Jun* | P | -0,5 | -1,9 | 11,9 | 3,9 | 11,5 | ... | ... | ... | ... | ... | ... | ... | ... | ... | ... | ... | ... | ... |

a. Información adicional disponible en: http://ec.europa.eu/economy_finance/db_indicators/surveys/index_en.htm
b. Corregidos de variaciones estacionales
c. 1 = (2 + 3 - 5)/3

## 23. PRODUCCIÓN Y DEMANDA
### E) Indicadores de los servicios

**23.15 Transporte y turismo**

*Fuentes: Instituto Nacional de Estadística, Puertos del Estado, AENA, CORES (a)* — *Miles*

| | | Viajeros transportados | | | | | | | | Consumo toneladas métricas | | Viajeros entrados por fronteras (e) | | | | | | |
|---|---|---|---|---|---|---|---|---|---|---|---|---|---|---|---|---|---|---|
| | | Ferrocarril | | | Autobús | | Tráfico Portuario | | Tráfico de pasajeros en los aeropuertos españoles (AENA) | Gasolina | Gasóleo | Total | Turistas | | | | | Excursionistas |
| | | | Del cual | | | | Del cual | | | | | | Total | Según vía de acceso | | | | |
| | | Cercanías (b) | Media y larga distancia (c) | AVE | Cercanías | Media y larga distancia | Total (d) | Crucero | | | | | | Carretera | Aeropuertos | Ferrocarril | Puertos | |
| | | 1 | 2 | 3 | 4 | 5 | 6 | 7 | 8 | 9 | 10 | =12+17 11= | =13 a 16 12= | 13 | 14 | 15 | 16 | 17 |
| **19** | | 568 571 | 67 772 | 22 371 | 523 731 | 205 646 | 37 601 | 10 666 | 275 238 | 5 385 | 31 567 | 126 170 | 83 509 | 12 750 | 68 692 | 347 | 1 721 | 42 661 |
| **20** | | 307 150 | 26 635 | 7 603 | 294 394 | 106 490 | 13 343 | 1 370 | 76 064 | 4 253 | 28 543 | 36 410 | 18 933 | 4 962 | 13 658 | ... | 223 | 17 477 |
| **21** | | 371 045 | 38 794 | 12 283 | 364 067 | 136 750 | 17 983 | 2 215 | 119 960 | 5 248 | 31 305 | 51 631 | 31 181 | 6 383 | 24 432 | 139 | 227 | 20 451 |
| **22** | | P 486 807 | 66 547 | 23 562 | 468 878 | 192 187 | 32 880 | 8 121 | 243 682 | 5 755 | 31 744 | 104 968 | 71 659 | 10 964 | 59 308 | 235 | 1 152 | 33 309 |
| **22** | *E-A* | P 148 924 | 17 488 | 6 443 | 143 613 | 56 453 | 6 140 | 1 405 | 58 357 | 1 717 | 10 473 | 24 240 | 15 827 | 2 270 | 13 382 | 44 | 131 | 8 414 |
| **23** | *E-A* | P 189 610 | 26 877 | 9 175 | 173 139 | 73 411 | 9 055 | 2 755 | 77 466 | 1 808 | 9 953 | 31 485 | 20 961 | 3 047 | 17 625 | 64 | 225 | 10 524 |
| **22** | *Jun* | P 40 096 | 5 652 | 2 165 | 41 745 | 16 564 | 2 984 | 621 | 24 320 | 501 | 2 623 | 10 214 | 7 498 | 910 | 6 430 | 28 | 130 | 2 716 |
| | *Jul* | P 36 621 | 5 890 | 2 181 | 37 505 | 16 530 | 4 791 | 852 | 27 068 | 534 | 2 615 | 13 045 | 9 091 | 1 762 | 7 126 | 36 | 167 | 3 954 |
| | *Ago* | P 29 915 | 5 330 | 2 033 | 32 970 | 16 185 | 5 628 | 915 | 27 302 | 565 | 2 572 | 13 296 | 8 849 | 1 824 | 6 767 | 33 | 224 | 4 448 |
| | *Sep* | P 46 125 | 6 537 | 2 120 | 42 380 | 17 952 | 3 472 | 945 | 24 881 | 497 | 2 664 | 10 747 | 7 767 | 1 042 | 6 517 | 28 | 180 | 2 980 |
| | *Oct* | P 48 450 | 6 947 | 2 196 | 45 382 | 18 427 | 3 005 | 1 217 | 23 982 | 480 | 2 559 | 10 109 | 7 177 | 936 | 6 108 | 21 | 112 | 2 932 |
| | *Nov* | P 48 215 | 6 541 | 2 112 | 44 547 | 18 008 | 2 247 | 887 | 17 613 | 455 | 2 632 | 6 684 | 4 335 | 588 | 3 667 | 17 | 63 | 2 349 |
| | *Dic* | P 45 293 | 6 898 | 2 218 | 39 201 | 16 164 | 2 266 | 671 | 17 897 | 525 | 2 931 | 6 887 | 4 127 | 822 | 3 265 | 13 | 27 | 2 759 |
| **23** | *Ene* | P 44 326 | 5 960 | 2 047 | 40 343 | 16 991 | 2 024 | 610 | 16 930 | 399 | 2 326 | 6 519 | 4 147 | 541 | 3 548 | 10 | 48 | 2 371 |
| | *Feb* | P 44 115 | 6 057 | 2 034 | 41 858 | 17 250 | 1 823 | 545 | 16 622 | 424 | 2 539 | 6 674 | 4 321 | 682 | 3 601 | 14 | 24 | 2 353 |
| | *Mar* | P 55 339 | 7 423 | 2 505 | 48 649 | 20 520 | 2 249 | 676 | 20 094 | 495 | 2 726 | 7 822 | 5 257 | 722 | 4 469 | 15 | 51 | 2 565 |
| | *Abr* | P 45 830 | 7 437 | 2 589 | 42 289 | 18 650 | 2 959 | 924 | 23 820 | 491 | 2 363 | 10 470 | 7 235 | 1 102 | 6 007 | 25 | 102 | 3 235 |

a. AENA: Aeropuertos Españoles y Navegación Aérea. CORES: Corporación de Reservas Estratégicas de Productos Petrolíferos.
b. Todos los operadores ferroviarios (RENFE y otras empresas autonómicas).
c. RENFE (Red Nacional de los Ferrocarriles Españoles).
d. Estadística Tráfico Portuario de Puertos del Estado. Pasajeros en régimen de transporte y crucero.
e. La Estadística de Movimientos Turísticos en Frontera (FRONTUR) realizada por el INE difunde resultados a partir de octubre 2015 sustituyendo a la que anteriormente (desde 1996) realizaba el Instituto de Estudios Turísticos (Turespaña).

## 23. PRODUCCIÓN Y DEMANDA
### F) Opiniones empresariales

**23.16 Total industria (CNAE 2009)**

*Fuente: Encuesta de Coyuntura Industrial (ECI) del Ministerio de Industria, Comercio y Turismo (a)* — *Saldos netos*

| | | Indicador del clima industrial y componentes (datos corregidos de efectos estacionales) | | | | | Indicador del clima industrial y componentes (datos originales) | | | | | | | |
|---|---|---|---|---|---|---|---|---|---|---|---|---|---|---|
| | | Indicador de clima industrial (b) | Nivel de cartera de pedidos | Tendencias (expectativas) | | | Indicador de clima industrial (b) | Nivel de producción | Tendencias (expectativas) | | | Nivel de cartera de pedidos | Nivel de cartera de pedidos extranjeros | Nivel de cartera de pedidos terminados |
| | | | | Producción | Empleo | Precios | | | Producción | Empleo | Precios | | | |
| | | 1 | 2 | 3 | 4 | 5 | 6 | 7 | 8 | 9 | 10 | 11 | 12 | 13 |
| **17** | M | 0,8 | 2,1 | 8,3 | 5,0 | 5,6 | 0,8 | 7,8 | 8,3 | 5,2 | 5,8 | 2,1 | 1,8 | 7,9 |
| **18** | M | -1,0 | -0,2 | 6,7 | 3,3 | 3,8 | -1,0 | 5,8 | 6,7 | 3,3 | 4,3 | -0,2 | -1,6 | 9,4 |
| **19** | M | -3,6 | -4,9 | 2,2 | 2,8 | -0,7 | -3,6 | -1,3 | 2,3 | 2,8 | -1,0 | -4,8 | -2,1 | 8,2 |
| **20** | M | -13,6 | -30,1 | -2,5 | -11,6 | -6,4 | -13,6 | -18,3 | -2,5 | -11,5 | -6,6 | -30,1 | -26,5 | 8,1 |
| **21** | M | 0,6 | -1,7 | 6,5 | -0,7 | 16,8 | 0,6 | -0,1 | 6,5 | -0,7 | 16,2 | -1,7 | -5,7 | 3,0 |
| **22** | M | -0,8 | 1,5 | 4,5 | 2,3 | 31,4 | -0,9 | -1,3 | 4,4 | 2,3 | 32,5 | 1,5 | -7,2 | 8,5 |
| **21** | *Nov* | 4,2 | 6,6 | 11,6 | 2,6 | 33,2 | 1,7 | 4,4 | 3,0 | -2,5 | 36,0 | 7,5 | -5,4 | 5,5 |
| | *Dic* | 5,8 | 11,7 | 9,1 | 2,9 | 30,3 | 4,8 | -0,4 | 4,5 | -0,4 | 32,4 | 13,3 | 1,7 | 3,4 |
| **22** | *Ene* | 6,3 | 9,4 | 13,9 | 2,3 | 34,3 | 7,3 | -1,7 | 18,3 | 3,7 | 38,3 | 8,0 | 3,6 | 4,4 |
| | *Feb* | 9,6 | 13,3 | 13,0 | 3,9 | 34,8 | 11,3 | -3,7 | 18,0 | 4,5 | 40,1 | 13,3 | 3,9 | -2,4 |
| | *Mar* | 4,2 | 12,2 | 1,4 | 3,0 | 40,1 | 5,8 | 8,3 | 4,8 | 5,3 | 49,3 | 13,6 | 2,9 | 1,1 |
| | *Abr* | -1,7 | 6,3 | 3,2 | 3,2 | 39,2 | 0,9 | 8,8 | 8,9 | 7,2 | 46,1 | 8,2 | 6,9 | 14,6 |
| | *May* | 1,0 | 5,4 | 6,1 | 2,0 | 33,8 | 2,9 | 0,6 | 10,7 | 5,7 | 33,6 | 6,4 | -3,6 | 8,5 |
| | *Jun* | 2,2 | 9,2 | 8,4 | 2,7 | 30,9 | 1,9 | 5,4 | 6,8 | 5,0 | 26,3 | 9,9 | -2,7 | 11,1 |
| | *Jul* | -4,7 | -2,1 | 1,5 | 2,6 | 32,2 | -6,7 | 5,0 | -2,9 | 3,2 | 28,0 | -3,6 | -9,1 | 13,5 |
| | *Ago* | -5,6 | -5,0 | 0,8 | 3,4 | 29,8 | -6,2 | -0,5 | 0,4 | 4,7 | 25,9 | -6,3 | -19,0 | 12,6 |
| | *Sep* | -5,0 | -5,9 | 1,4 | 2,8 | 29,0 | -5,5 | -9,9 | 1,6 | -1,8 | 27,8 | -7,3 | -15,5 | 10,6 |
| | *Oct* | -4,0 | -6,3 | 0,3 | 2,6 | 30,3 | -5,8 | -12,2 | -3,7 | -0,1 | 33,1 | -7,7 | -12,9 | 5,9 |
| | *Nov* | -7,4 | -9,7 | -0,7 | 1,1 | 20,6 | -10,2 | -6,1 | -9,5 | -3,9 | 19,6 | -9,3 | -20,5 | 11,8 |
| | *Dic* | -4,9 | -8,4 | 4,4 | -1,5 | 21,8 | -6,0 | -9,1 | -0,2 | -6,1 | 22,3 | -7,1 | -21,0 | 10,7 |
| **23** | *Ene* | -4,1 | -13,0 | 7,9 | -1,0 | 21,2 | -3,1 | -19,4 | 12,5 | 1,9 | 25,9 | -14,7 | 0,8 | 7,1 |
| | *Feb* | -5,9 | -8,9 | 4,0 | -3,2 | 17,1 | -4,2 | -15,2 | 9,1 | -4,0 | 19,7 | -8,8 | -20,2 | 12,9 |
| | *Mar* | -3,1 | -3,9 | 7,1 | -2,1 | 11,8 | -1,5 | -1,7 | 10,6 | 1,0 | 12,3 | -2,4 | -12,1 | 12,6 |
| | *Abr* | -1,6 | -5,7 | 7,7 | -3,9 | 9,4 | 1,0 | 0,9 | 13,6 | -1,4 | 7,9 | -3,9 | 9,1 | 6,8 |
| | *May* | -5,4 | -6,3 | 2,6 | -2,0 | 8,5 | -3,5 | -3,8 | 7,2 | 2,6 | 5,4 | -5,2 | -15,3 | 12,4 |
| | *Jun* | -8,3 | -9,7 | -1,6 | -2,6 | 6,1 | -8,6 | 3,2 | -3,2 | 0,2 | 1,8 | -9,0 | -16,7 | 13,6 |

a. La metodología de la ECI está disponible en https://www.mincotur.gob.es/es-ES/IndicadoresyEstadisticas/Industria/EncuestaCoyuntura/Documents/metodologiaeci.pdf
b. Datos corregidos de efectos estacionales: Promedio de (2) - (13) + (3). Datos originales: Promedio de (11) - (13) + (8).

## 23. PRODUCCIÓN Y DEMANDA
### F) Opiniones empresariales

### 23.17 Industrias de bienes de consumo, intermedios y de capital (datos originales) (CNAE 2009)

*Fuente: Encuesta de Coyuntura Industrial (ECI) del Ministerio de Industria, Comercio y Tursimo (a)* — *Saldos netos*

| | | Bienes de consumo | | | | Bienes intermedios | | | | Bienes de capital | | | |
|---|---|---|---|---|---|---|---|---|---|---|---|---|---|
| | | Indicador de clima industrial (ICI) (b) | Nivel de cartera de pedidos | Nivel de existencias productos terminados | Tendencia producción | Indicador de clima industrial (ICI) (b) | Nivel de cartera de pedidos | Nivel de existencias productos terminados | Tendencia producción | Indicador de clima industrial (ICI) (b) | Nivel de cartera de pedidos | Nivel de existencias productos terminados | Tendencia producción |
| | | 1 | 2 | 3 | 4 | 5 | 6 | 7 | 8 | 9 | 10 | 11 | 12 |
| **17** | M | 1,1 | 2,1 | 8,5 | 9,8 | 0,5 | 0,2 | 8,2 | 9,4 | 4,3 | 4,9 | 2,4 | 10,5 |
| **18** | M | -1,5 | -5,9 | 9,9 | 11,4 | -2,1 | -2,6 | 11,7 | 7,9 | 4,5 | 12,4 | 7,5 | 8,5 |
| **19** | M | -0,7 | -2,5 | 6,8 | 7,1 | -7,2 | -14,0 | 10,5 | 2,8 | 1,8 | 8,8 | 6,3 | 2,9 |
| **20** | M | -15,5 | -25,2 | 15,5 | -5,9 | -13,5 | -33,5 | 4,4 | -2,5 | -9,3 | -22,7 | 6,5 | 1,4 |
| **21** | M | -8,7 | -11,5 | 11,3 | -3,4 | 5,9 | 7,2 | -0,8 | 9,8 | 7,1 | 4,7 | -0,4 | 16,3 |
| **22** | M | -5,0 | -2,9 | 9,3 | -2,7 | -9,1 | -8,8 | 18,0 | -0,6 | 20,2 | 28,2 | -9,3 | 23,0 |
| **21** | *Nov* | -3,9 | 2,1 | 9,3 | -4,3 | -0,4 | 8,6 | 7,8 | -2,0 | 9,3 | 12,7 | 1,6 | 16,7 |
| | *Dic* | -6,2 | 3,9 | 15,4 | -7,0 | 3,7 | 11,6 | 1,1 | 0,5 | 17,4 | 29,4 | 0,1 | 22,9 |
| **22** | *Ene* | -6,3 | -6,6 | 11,5 | -0,8 | 6,9 | 8,5 | 7,3 | 19,4 | 24,3 | 30,1 | -7,6 | 35,2 |
| | *Feb* | 0,1 | -1,6 | -0,1 | 1,8 | 6,9 | 12,9 | 6,2 | 14,1 | 32,2 | 35,6 | -21,7 | 39,3 |
| | *Mar* | -4,1 | 6,8 | 8,3 | -10,8 | 0,5 | 9,6 | 6,7 | -1,4 | 28,1 | 35,8 | -15,0 | 33,5 |
| | *Abr* | -3,1 | -1,9 | 7,0 | -0,5 | -2,0 | 6,0 | 28,7 | 16,6 | 11,9 | 26,6 | -1,5 | 7,8 |
| | *May* | -2,9 | 3,1 | 8,4 | -3,5 | -3,4 | -1,8 | 18,6 | 10,3 | 22,3 | 26,4 | -11,0 | 29,7 |
| | *Jun* | -2,5 | 3,2 | 8,5 | -2,1 | -6,5 | 0,8 | 24,5 | 4,2 | 24,2 | 36,6 | -11,1 | 24,9 |
| | *Jul* | -4,7 | -0,5 | 9,9 | -3,7 | -16,7 | -13,9 | 22,4 | -13,8 | 11,3 | 11,5 | -3,1 | 19,3 |
| | *Ago* | -13,6 | -16,3 | 12,5 | -12,0 | -15,2 | -13,5 | 26,8 | -5,2 | 19,0 | 18,7 | -11,8 | 26,5 |
| | *Sep* | -4,7 | -10,2 | 11,2 | 7,4 | -22,4 | -27,3 | 22,3 | -17,6 | 27,1 | 35,1 | -13,0 | 33,3 |
| | *Oct* | -2,9 | 1,2 | 9,4 | -0,4 | -18,1 | -25,0 | 15,2 | -14,0 | 13,6 | 20,1 | -9,8 | 10,9 |
| | *Nov* | -9,0 | -6,8 | 14,0 | -6,1 | -22,1 | -30,2 | 18,2 | -17,8 | 12,5 | 27,2 | -4,0 | 6,1 |
| | *Dic* | -5,8 | -4,8 | 11,4 | -1,1 | -17,6 | -31,1 | 19,7 | -2,1 | 15,5 | 35,1 | -2,2 | 9,3 |
| **23** | *Ene* | -9,6 | -11,1 | 17,5 | -0,2 | -8,8 | -37,4 | 3,4 | 14,2 | 17,3 | 23,5 | -1,2 | 27,3 |
| | *Feb* | -5,6 | -5,4 | 9,5 | -1,9 | -10,0 | -31,1 | 16,7 | 18,0 | 10,3 | 28,5 | 6,0 | 8,3 |
| | *Mar* | -7,3 | -5,3 | 11,5 | -5,0 | -4,8 | -14,7 | 15,6 | 16,0 | 12,1 | 25,3 | 9,3 | 20,4 |
| | *Abr* | -5,2 | -3,1 | 13,5 | 1,0 | -4,4 | -18,3 | 5,9 | 11,0 | 17,2 | 19,9 | 2,2 | 34,0 |
| | *May* | -6,8 | -6,4 | 10,4 | -3,6 | -11,3 | -21,9 | 14,3 | 2,3 | 15,1 | 26,2 | 6,9 | 26,0 |
| | *Jun* | -12,0 | -11,0 | 16,4 | -8,6 | -16,4 | -26,6 | 17,7 | -5,0 | 9,2 | 27,7 | 2,3 | 2,1 |

a. La metodología de la ECI está disponible en https://www.mincotur.gob.es/es-ES/IndicadoresyEstadisticas/Industria/EncuestaCoyuntura/Documents/metodologiaeci.pdf
b. Promedio del nivel de cartera de pedidos (2) menos el nivel de existencias de productos terminados (3) más la tendencia de la producción (4).

## 23. PRODUCCIÓN Y DEMANDA
### F) Opiniones empresariales

### 23.18 Industria de la construcción (CNAE 2009)

*Fuente: Encuesta de Coyuntura del sector de la construcción (ECC) del Ministerio de Industria, Comercio y Turismo (a)* — *Saldos netos*

| | | Total | | | | | Construcción no residencial | | Construcción residencial | | Obra civil | | Actividades especializadas | |
|---|---|---|---|---|---|---|---|---|---|---|---|---|---|---|
| | | | | | Tendencias (expectativas) | | | | | | | | | |
| | | Indicador del clima construcción | Nivel de producción | Nivel de cartera de pedidos | Nivel de producción | Nivel de cartera de pedidos | Nivel de producción | Nivel de cartera de pedidos | Nivel de producción | Nivel de cartera de pedidos | Nivel de producción | Nivel de cartera de pedidos | Nivel de producción | Nivel de cartera de pedidos |
| | | 1 | 2 | 3 | 4 | 5 | 6 | 7 | 8 | 9 | 10 | 11 | 12 | 13 |
| **17** | M | -24,7 | -5,4 | -39,8 | -8,7 | -14,1 | 15,3 | -19,3 | -3,9 | -41,2 | -5,1 | -39,8 | -14,8 | -42,4 |
| **18** | M | -5,8 | -0,7 | -22,3 | 7,2 | 3,8 | 5,7 | -4,9 | 7,5 | -27,4 | -14,6 | -25,7 | 10,6 | -8,1 |
| **19** | M | -7,7 | 2,1 | -13,2 | -1,0 | -0,9 | 11,6 | -1,9 | -3,0 | -32,2 | 4,9 | -3,9 | 4,1 | 4,5 |
| **20** | M | -17,4 | -25,5 | -16,8 | -15,3 | -23,1 | -17,5 | -15,7 | -33,1 | -35,0 | -26,3 | -6,7 | -9,0 | -0,1 |
| **21** | M | -1,8 | -2,8 | -0,7 | -5,4 | 4,6 | 16,9 | -38,0 | -8,3 | -6,0 | -4,2 | -0,2 | 6,9 | 19,7 |
| **22** | M | 8,9 | 8,8 | 6,7 | 9,9 | 9,7 | -3,2 | -25,1 | 2,5 | 1,1 | 15,0 | 10,5 | 11,6 | 18,9 |
| **21** | *Nov* | -2,8 | 5,3 | 4,0 | -30,6 | 5,0 | 4,3 | -50,2 | -6,4 | 6,0 | 7,5 | 1,0 | 26,1 | 20,7 |
| | *Dic* | -4,2 | 8,9 | 4,8 | -21,9 | -22,8 | 4,7 | -46,7 | -4,7 | 6,7 | 26,9 | 2,7 | -0,1 | 18,9 |
| **22** | *Ene* | -3,6 | 20,1 | 7,0 | 14,2 | 14,9 | - | -52,1 | 2,1 | 8,3 | 32,3 | 4,4 | 37,5 | 25,7 |
| | *Feb* | 4,9 | -10,6 | 8,4 | 14,2 | 13,3 | -50,6 | -27,2 | 1,2 | 8,3 | -22,0 | 4,7 | -0,1 | 26,4 |
| | *Mar* | 11,0 | 8,3 | 7,9 | 7,4 | 5,5 | -4,2 | -58,0 | -4,0 | 7,3 | 19,7 | 10,3 | 12,9 | 21,5 |
| | *Abr* | 7,2 | 7,9 | 3,0 | 5,5 | 13,0 | -5,9 | -71,1 | -6,0 | -2,0 | 24,9 | 9,8 | 4,2 | 18,4 |
| | *May* | 19,4 | 13,8 | 12,1 | 10,5 | 8,3 | -1,2 | 61,6 | 11,7 | 5,6 | 24,5 | 11,1 | -1,1 | 15,0 |
| | *Jun* | 5,4 | 12,3 | 10,1 | 8,6 | 6,5 | -53,1 | -30,5 | 11,9 | 7,1 | 27,6 | 14,6 | -3,2 | 17,6 |
| | *Jul* | 4,0 | 19,5 | 4,8 | 10,3 | 9,8 | 51,0 | -30,1 | 10,7 | -7,7 | 22,9 | 15,5 | 22,5 | 17,4 |
| | *Ago* | 7,4 | -4,0 | -11,0 | -2,5 | -4,6 | 0,2 | -66,0 | 3,2 | -1,1 | -11,9 | -17,9 | -3,3 | -2,6 |
| | *Sep* | 9,2 | -7,3 | 7,5 | 11,1 | 10,2 | -19,2 | -5,7 | -6,2 | -7,0 | -10,0 | 18,0 | -0,7 | 19,4 |
| | *Oct* | 16,7 | 18,3 | 8,9 | 13,2 | 13,8 | 50,2 | -35,2 | 5,2 | -2,1 | 24,6 | 18,9 | 24,1 | 22,6 |
| | *Nov* | 11,4 | 12,7 | 11,5 | 13,4 | 13,2 | -2,0 | 26,5 | -0,2 | -2,0 | 22,5 | 18,4 | 23,2 | 21,7 |
| | *Dic* | 13,4 | 14,3 | 9,9 | 13,1 | 12,6 | -3,1 | -13,1 | 1,1 | -1,9 | 25,5 | 18,3 | 22,7 | 23,1 |
| **23** | *Ene* | -10,6 | -4,7 | -7,1 | 0,4 | 0,3 | -2,9 | -8,5 | -5,1 | -0,9 | -7,6 | -15,5 | 1,9 | -1,3 |
| | *Feb* | 11,2 | -22,4 | 6,0 | 12,9 | 11,3 | 1,5 | -6,9 | -8,0 | -7,7 | -39,9 | 15,4 | -21,4 | 18,4 |
| | *Mar* | 6,5 | 4,6 | 4,6 | 10,8 | 9,6 | -4,4 | -7,3 | -6,5 | -7,0 | 18,0 | 12,3 | 1,7 | 15,8 |
| | *Abr* | 11,4 | 7,8 | 0,7 | 10,5 | 8,1 | -2,2 | -7,4 | -2,8 | -8,1 | 22,0 | 12,0 | 1,9 | -3,3 |
| | *May* | 13,6 | 15,4 | 10,1 | 14,8 | 15,1 | 36,2 | 36,3 | -8,4 | -8,2 | 33,6 | 21,3 | 21,3 | 18,3 |
| | *Jun* | 17,1 | -9,2 | 10,7 | 17,4 | 16,2 | -2,4 | -4,9 | 8,9 | 6,1 | -31,5 | 14,5 | -0,6 | 16,4 |

a. La metodología de la ECC está disponible en https://www.mincotur.gob.es/es-ES/IndicadoresyEstadisticas/Industria/EncuestaCoyuntura/Documents/metodologiaeci.pdf

## 23. PRODUCCIÓN Y DEMANDA
### F) Opiniones empresariales

## 23.19 Utilización de la capacidad productiva (datos originales) (CNAE 2009)

*Encuesta de Coyuntura Industrial (ECI) del Ministerio de Industria, Comercio y Tursimo (a)* — *Porcentajes y saldos*

| | | Capacidad productiva instalada (saldos) | | | | Grado de utilización de la capacidad productiva instalada (%) | | | | Tendencias (expectativas) | | Competitividad de los productos industriales | | | Pro memoria |
|---|---|---|---|---|---|---|---|---|---|---|---|---|---|---|---|
| | | Total industria | Bienes de equipo | Bienes intermedios | Bienes de consumo | Total industria | Bienes de equipo | Bienes intermedios | Bienes de consumo | Cartera de pedidos | Cartera de pedidos extranjera | Nacionales | De la UE | Extra UE | Número de meses de trabajo asegurado |
| | | 1 | 2 | 3 | 4 | 5 | 6 | 7 | 8 | 9 | 10 | 11 | 12 | 13 | 14 |
| **18** | M | 8,0 | 8,9 | 6,5 | 9,9 | 79,5 | 86,5 | 78,3 | 74,8 | 10,8 | 11,6 | 10,3 | 11,8 | 12,4 | 0,7 |
| **19** | M | 7,3 | 4,4 | 10,4 | 4,5 | 80,3 | 87,3 | 78,1 | 77,0 | -2,3 | -9,2 | 7,0 | 6,1 | 8,4 | 4,2 |
| **20** | M | 16,2 | 14,2 | 21,4 | 10,3 | 74,3 | 81,4 | 70,7 | 75,8 | -15,3 | -25,6 | 4,3 | 0,1 | 1,3 | 5,0 |
| **21** | M | 6,1 | 3,7 | 4,3 | 9,9 | 77,8 | 82,0 | 77,8 | 76,9 | 9,4 | -4,3 | 8,7 | 4,5 | 5,2 | 5,3 |
| **22** | M | 2,5 | -8,4 | 8,0 | 2,6 | 78,7 | 84,4 | 77,1 | 78,4 | 2,4 | -7,7 | 3,5 | 1,1 | -1,6 | 5,7 |
| **18** | *IV* | 6,5 | 15,1 | 3,2 | 4,5 | 78,5 | 84,9 | 77,3 | 74,5 | 10,5 | 9,6 | 7,5 | 10,0 | 11,0 | 0,7 |
| **19** | *I* | 5,3 | 1,9 | 11,6 | -4,0 | 80,6 | 87,1 | 78,5 | 77,4 | -3,9 | -8,6 | 8,0 | 10,1 | 9,9 | 0,7 |
| | *II* | 6,6 | -0,2 | 8,0 | 10,1 | 80,5 | 87,8 | 78,4 | 76,2 | 1,4 | -5,1 | 7,5 | 6,0 | 10,2 | 5,5 |
| | *III* | 3,7 | -2,9 | 8,4 | 2,0 | 80,9 | 87,3 | 79,2 | 78,2 | 3,8 | -6,5 | 5,7 | 3,9 | 9,7 | 5,3 |
| | *IV* | 13,6 | 18,6 | 13,6 | 9,9 | 79,0 | 87,1 | 76,2 | 76,2 | -10,4 | -16,4 | 6,8 | 4,6 | 3,7 | 5,5 |
| **20** | *I* | 8,3 | 5,5 | 11,2 | 6,0 | 80,0 | 85,7 | 77,8 | 79,2 | -2,2 | -13,6 | 8,4 | 4,1 | 4,7 | 4,9 |
| | *II* | 23,2 | 13,3 | 35,3 | 14,2 | 70,0 | 81,8 | 63,3 | 71,3 | -25,9 | -33,9 | -3,7 | -2,2 | -1,8 | 5,2 |
| | *III* | 19,5 | 25,4 | 23,5 | 9,6 | 71,9 | 78,1 | 67,9 | 76,4 | -24,6 | -26,6 | 6,3 | - | 1,3 | 4,7 |
| | *IV* | 13,7 | 12,7 | 15,7 | 11,3 | 75,6 | 79,9 | 73,9 | 76,2 | -8,6 | -28,5 | 6,4 | -1,3 | 0,9 | 5,3 |
| **21** | *I* | 8,4 | -0,8 | 6,0 | 17,8 | 77,0 | 82,4 | 75,8 | 75,7 | 0,9 | -12,3 | 7,1 | 2,4 | 2,2 | 5,7 |
| | *II* | 10,9 | 13,1 | 8,2 | 12,7 | 77,4 | 81,4 | 76,8 | 76,8 | 11,7 | -0,5 | 7,2 | 4,4 | 8,9 | 5,7 |
| | *III* | -1,0 | -14,3 | 2,4 | 3,6 | 77,5 | 82,3 | 78,1 | 77,2 | 14,4 | -3,8 | 9,8 | 6,9 | 6,4 | 5,5 |
| | *IV* | 6,0 | 16,8 | 0,6 | 5,6 | 79,2 | 81,8 | 80,3 | 77,8 | 10,9 | -0,7 | 10,6 | 4,1 | 3,3 | 4,5 |
| **22** | *I* | -2,2 | -19,1 | 1,8 | 4,2 | 78,8 | 80,8 | 78,7 | 79,2 | 9,9 | 4,7 | 9,3 | 5,8 | 2,0 | 5,8 |
| | *II* | 1,2 | -6,6 | 3,2 | 3,9 | 80,0 | 86,1 | 78,3 | 79,3 | 9,6 | -5,5 | 7,1 | 5,8 | 2,6 | 5,6 |
| | *III* | 3,1 | 2,2 | 6,4 | -0,6 | 78,9 | 85,0 | 77,3 | 77,7 | -2,4 | -9,8 | -2,5 | -3,9 | -3,5 | 5,5 |
| | *IV* | 7,8 | -10,2 | 20,8 | 3,2 | 77,2 | 85,9 | 74,1 | 77,4 | -7,3 | -19,9 | 0,2 | -3,3 | -7,6 | 5,9 |
| **23** | *I* | 1,8 | -13,2 | 8,1 | 4,1 | 77,1 | 84,4 | 73,3 | 78,0 | -6,2 | -18,1 | 4,8 | 4,3 | 4,2 | 5,4 |
| | *II* | 5,6 | -4,5 | 15,4 | -0,1 | 76,4 | 81,8 | 74,3 | 76,0 | -2,9 | -17,1 | -0,6 | -3,0 | 0,5 | 5,1 |

a. La metodología de la ECI está disponible en https://www.mincotur.gob.es/es-ES/IndicadoresyEstadisticas/Industria/EncuestaCoyuntura/Documents/metodologiaeci.pdf

## 23. PRODUCCIÓN Y DEMANDA
### F) Encuestas y Opiniones empresariales

## 23.20 ENCUESTA DE INVERSIONES EN LA INDUSTRIA (EXCEPTO CONSTRUCCIÓN). ESPAÑA

■ Serie representada gráficamente.

*Tasas de variación interanual a precios corrientes*

| | Realización | Previsión 1.ª | Previsión 2.ª | Previsión 3.ª |
|---|---|---|---|---|
| | 1 ■ | 2 ■ | 3 ■ | 4 ■ |
| **15** | 36 | 7 | 3 | 7 |
| **16** | -1 | 38 | 8 | -7 |
| **17** | 17 | 11 | 8 | -3 |
| **18** | 10 | 12 | 8 | -20 |
| **19** | -6 | 1 | -4 | -20 |
| **20** | -24 | 1 | -35 | -9 |
| **21** | ... | 3 | -5 | ... |

**INVERSIÓN INDUSTRIAL**
**Tasas de variación anuales**

# CAPÍTULO 24 EMPLEO Y SALARIOS

## 24. EMPLEO Y SALARIOS
### A) Encuesta de Población Activa

### 24.1 Población de 16 y más años: Resumen

*Fuente: Instituto Nacional de Estadística* — *Miles de personas*

| | | Población de 16 y más años | | | | | | | | | | | Pro memoria: Tasas | | |
|---|---|---|---|---|---|---|---|---|---|---|---|---|---|---|---|
| | | | Población Activa | | | | | | | Inactivos | | | | | |
| | | | | Ocupados | | | | | | | | | | | |
| | | | | | | Asalariados | | | | | | | | | |
| | | Total | Total | Total | No asalariados | Total | Sector privado | Sector público | Parados | Total | Hombres | Mujeres | Activa | Paro | Empleo |
| | | 1=2+9 | 2=3+8 | 3=4+5 | 4 | 5=6+7 | 6 | 7 | 8 | 9=10+11 | 10 | 11 | 12=2/1 | 13=8/2 | 14=3/1 |
| **17** | M | 38 654 | 22 742 | 18 825 | 3 110 | 15 715 | 12 686 | 3 029 | 3 917 | 15 912 | 6 631 | 9 281 | 58,84 | 17,23 | 48,70 |
| **18** | M | 38 887 | 22 807 | 19 328 | 3 094 | 16 234 | 13 084 | 3 151 | 3 479 | 16 080 | 6 702 | 9 378 | 58,65 | 15,26 | 49,70 |
| **19** | M | 39 269 | 23 027 | 19 779 | 3 109 | 16 671 | 13 448 | 3 223 | 3 248 | 16 242 | 6 821 | 9 421 | 58,64 | 14,11 | 50,37 |
| **20** | M | 39 579 | 22 733 | 19 202 | 3 093 | 16 109 | 12 812 | 3 298 | 3 531 | 16 846 | 7 133 | 9 712 | 57,44 | 15,53 | 48,52 |
| **21** | M | 39 654 | 23 203 | 19 774 | 3 148 | 16 626 | 13 176 | 3 449 | 3 430 | 16 451 | 7 020 | 9 431 | 58,52 | 14,79 | 49,86 |
| **22** | M | 39 925 | 23 415 | 20 391 | 3 139 | 17 252 | 13 763 | 3 489 | 3 025 | 16 510 | 7 029 | 9 481 | 58,65 | 12,92 | 51,07 |
| **22** *I-I* | M | 39 762 | 23 259 | 20 085 | 3 156 | 16 929 | 13 460 | 3 468 | 3 175 | 16 502 | 7 043 | 9 459 | 58,50 | 13,65 | 50,51 |
| **23** *I-I* | M | 40 274 | 23 581 | 20 453 | 3 105 | 17 348 | 13 824 | 3 524 | 3 128 | 16 694 | 7 201 | 9 493 | 58,55 | 13,26 | 50,78 |
| **21** *I* | | 39 627 | 22 861 | 19 207 | 3 103 | 16 104 | 12 707 | 3 397 | 3 654 | 16 767 | 7 178 | 9 589 | 57,69 | 15,98 | 48,47 |
| *II* | | 39 633 | 23 216 | 19 672 | 3 164 | 16 507 | 13 068 | 3 440 | 3 544 | 16 418 | 7 012 | 9 406 | 58,58 | 15,26 | 49,63 |
| *III* | | 39 649 | 23 448 | 20 031 | 3 114 | 16 917 | 13 433 | 3 484 | 3 417 | 16 202 | 6 877 | 9 324 | 59,14 | 14,57 | 50,52 |
| *IV* | | 39 707 | 23 289 | 20 185 | 3 211 | 16 974 | 13 499 | 3 476 | 3 104 | 16 418 | 7 014 | 9 405 | 58,65 | 13,33 | 50,83 |
| **22** *I* | | 39 762 | 23 259 | 20 085 | 3 156 | 16 929 | 13 460 | 3 468 | 3 175 | 16 502 | 7 043 | 9 459 | 58,50 | 13,65 | 50,51 |
| *II* | | 39 833 | 23 387 | 20 468 | 3 164 | 17 304 | 13 850 | 3 454 | 2 919 | 16 446 | 7 018 | 9 428 | 58,71 | 12,48 | 51,38 |
| *III* | | 39 969 | 23 526 | 20 546 | 3 143 | 17 403 | 13 897 | 3 506 | 2 980 | 16 443 | 6 948 | 9 495 | 58,86 | 12,67 | 51,40 |
| *IV* | | 40 137 | 23 488 | 20 464 | 3 092 | 17 372 | 13 845 | 3 526 | 3 024 | 16 649 | 7 105 | 9 544 | 58,52 | 12,87 | 50,99 |
| **23** *I* | | 40 274 | 23 581 | 20 453 | 3 105 | 17 348 | 13 824 | 3 524 | 3 128 | 16 694 | 7 201 | 9 493 | 58,55 | 13,26 | 50,78 |

Nota general a los cuadros de la EPA: Como consecuencia del cambio en la base poblacional (Censo 2011), se han revisado todas las series que figuran en este cuadro, a partir del año 2002. Adicionalmente, desde el primer trimestre de 2005, se han incorporado las nuevas variables obligatorias a que se refiere el Reglamento (CE) 2257/2003 (sobre adaptación de lista de características de la EPA), se ha implantado un procedimiento centralizado para las entrevistas telefónicas y se ha modificado el cuestionario. Por tanto, en el primer trimestre de 2005, se produce una ruptura en las series de algunas variables. Para más información, véase www.ine.es.

## 24. EMPLEO Y SALARIOS
### A) Encuesta de Población Activa

### 24.2 Población de 16 y más años por grupos de edad y sexo

*Fuente: Instituto Nacional de Estadística* — *Miles de personas*

| | | Ambos sexos | | | | | Hombres | | | | | Mujeres | | | | |
|---|---|---|---|---|---|---|---|---|---|---|---|---|---|---|---|---|
| | | Total | De 16 a 19 años | De 20 a 24 años | De 25 a 54 años | De 55 y más años | Total | De 16 a 19 años | De 20 a 24 años | De 25 a 54 años | De 55 y más años | Total | De 16 a 19 años | De 20 a 24 años | De 25 a 54 años | De 55 y más años |
| | | 1=2 a 5 | 2=7+12 | 3=8+13 | 4=9+14 | 5=10+15 | 6=7 a 10 | 7 | 8 | 9 | 10 | 11=12 a 15 | 12 | 13 | 14 | 15 |
| **17** | M | 38 654 | 1 779 | 2 238 | 20 208 | 14 428 | 18 803 | 917 | 1 137 | 10 136 | 6 613 | 19 851 | 863 | 1 101 | 10 072 | 7 815 |
| **18** | M | 38 887 | 1 822 | 2 256 | 20 131 | 14 678 | 18 909 | 939 | 1 148 | 10 088 | 6 735 | 19 978 | 883 | 1 108 | 10 043 | 7 943 |
| **19** | M | 39 269 | 1 876 | 2 302 | 20 084 | 15 008 | 19 094 | 968 | 1 174 | 10 058 | 6 895 | 20 175 | 907 | 1 128 | 10 026 | 8 113 |
| **20** | M | 39 579 | 1 920 | 2 359 | 19 985 | 15 315 | 19 242 | 992 | 1 205 | 10 001 | 7 044 | 20 337 | 928 | 1 154 | 9 983 | 8 272 |
| **21** | M | 39 654 | 1 944 | 2 385 | 19 744 | 15 581 | 19 271 | 1 000 | 1 223 | 9 874 | 7 174 | 20 383 | 944 | 1 162 | 9 870 | 8 408 |
| **22** | M | 39 925 | 1 995 | 2 439 | 19 601 | 15 889 | 19 386 | 1 027 | 1 253 | 9 787 | 7 319 | 20 539 | 968 | 1 186 | 9 815 | 8 570 |
| **22** *I-I* | M | 39 762 | 1 964 | 2 411 | 19 612 | 15 775 | 19 312 | 1 007 | 1 238 | 9 801 | 7 266 | 20 450 | 958 | 1 173 | 9 811 | 8 509 |
| **23** *I-I* | M | 40 274 | 2 035 | 2 498 | 19 642 | 16 100 | 19 555 | 1 057 | 1 283 | 9 797 | 7 418 | 20 719 | 978 | 1 215 | 9 845 | 8 682 |
| **21** *I* | | 39 627 | 1 922 | 2 378 | 19 851 | 15 477 | 19 263 | 992 | 1 217 | 9 931 | 7 123 | 20 364 | 930 | 1 161 | 9 920 | 8 353 |
| *II* | | 39 633 | 1 946 | 2 381 | 19 768 | 15 538 | 19 260 | 1 000 | 1 220 | 9 888 | 7 153 | 20 373 | 946 | 1 161 | 9 880 | 8 385 |
| *III* | | 39 649 | 1 953 | 2 385 | 19 698 | 15 613 | 19 267 | 1 005 | 1 224 | 9 850 | 7 189 | 20 382 | 949 | 1 161 | 9 848 | 8 424 |
| *IV* | | 39 707 | 1 954 | 2 396 | 19 659 | 15 698 | 19 293 | 1 004 | 1 231 | 9 828 | 7 230 | 20 414 | 950 | 1 166 | 9 831 | 8 468 |
| **22** *I* | | 39 762 | 1 964 | 2 411 | 19 612 | 15 775 | 19 312 | 1 007 | 1 238 | 9 801 | 7 266 | 20 450 | 958 | 1 173 | 9 811 | 8 509 |
| *II* | | 39 833 | 1 977 | 2 428 | 19 584 | 15 844 | 19 350 | 1 024 | 1 248 | 9 781 | 7 298 | 20 483 | 953 | 1 180 | 9 804 | 8 546 |
| *III* | | 39 969 | 2 008 | 2 447 | 19 592 | 15 923 | 19 400 | 1 030 | 1 258 | 9 778 | 7 334 | 20 569 | 977 | 1 189 | 9 814 | 8 589 |
| *IV* | | 40 137 | 2 033 | 2 471 | 19 618 | 16 015 | 19 484 | 1 048 | 1 270 | 9 788 | 7 378 | 20 653 | 985 | 1 201 | 9 830 | 8 637 |
| **23** *I* | | 40 274 | 2 035 | 2 498 | 19 642 | 16 100 | 19 555 | 1 057 | 1 283 | 9 797 | 7 418 | 20 719 | 978 | 1 215 | 9 845 | 8 682 |

Nota general a los cuadros de la EPA: Como consecuencia del cambio en la base poblacional (Censo 2011), se han revisado todas las series que figuran en este cuadro, a partir del año 2002. Adicionalmente, desde el primer trimestre de 2005, se han incorporado las nuevas variables obligatorias a que se refiere el Reglamento (CE) 2257/2003 (sobre adaptación de lista de características de la EPA), se ha implantado un procedimiento centralizado para las entrevistas telefónicas y se ha modificado el cuestionario. Por tanto, en el primer trimestre de 2005, se produce una ruptura en las series de algunas variables. Para más información, véase www.ine.es.

## 24. EMPLEO Y SALARIOS
### A) Encuesta de Población Activa

### 24.3 Población activa y ocupada por grupos de edad y sexo

*Fuente: Instituto Nacional de Estadística*

*Miles de personas*

| | | Población activa | | | | | | | | | Población ocupada | | | | | | | | |
|---|---|---|---|---|---|---|---|---|---|---|---|---|---|---|---|---|---|---|---|
| | | Total | Hombres | | | | Mujeres | | | | Total | Hombres | | | | Mujeres | | | |
| | | | Total | De 16 a 24 años | De 25 a 54 años | De 55 y más años | Total | De 16 a 24 años | De 25 a 54 años | De 55 y más años | | Total | De 16 a 24 años | De 25 a 54 años | De 55 y más años | Total | De 16 a 24 años | De 25 a 54 años | De 55 y más años |
| | | 1=2+6 | 2=3 a 5 | 3 | 4 | 5 | 6=7 a 9 | 7 | 8 | 9 | 10=11+15 | 11=12 a 14 | 12 | 13 | 14 | 15=16 a 18 | 16 | 17 | 18 |
| **17** | A | 22 742 | 12 172 | 808 | 9 324 | 2 040 | 10 570 | 692 | 8 260 | 1 618 | 18 825 | 10 266 | 488 | 8 029 | 1 749 | 8 559 | 433 | 6 757 | 1 369 |
| **18** | A | 22 807 | 12 207 | 819 | 9 273 | 2 115 | 10 600 | 687 | 8 215 | 1 698 | 19 328 | 10 532 | 531 | 8 146 | 1 855 | 8 796 | 459 | 6 886 | 1 451 |
| **19** | A | 23 027 | 12 273 | 842 | 9 222 | 2 209 | 10 754 | 698 | 8 247 | 1 809 | 19 779 | 10 746 | 581 | 8 204 | 1 961 | 9 034 | 457 | 7 011 | 1 566 |
| **20** | A | 22 733 | 12 109 | 792 | 9 014 | 2 303 | 10 624 | 640 | 8 069 | 1 916 | 19 202 | 10 430 | 498 | 7 882 | 2 049 | 8 773 | 386 | 6 727 | 1 660 |
| **21** | A | 23 203 | 12 251 | 823 | 9 013 | 2 414 | 10 953 | 703 | 8 190 | 2 060 | 19 774 | 10 652 | 542 | 7 968 | 2 142 | 9 122 | 453 | 6 914 | 1 755 |
| **22** | A | 23 415 | 12 358 | 881 | 8 966 | 2 510 | 11 057 | 742 | 8 170 | 2 146 | 20 391 | 10 965 | 626 | 8 079 | 2 260 | 9 425 | 513 | 7 046 | 1 866 |
| **22** *I-I* | A | 23 259 | 12 269 | 823 | 8 974 | 2 472 | 10 991 | 698 | 8 173 | 2 120 | 20 085 | 10 791 | 574 | 8 015 | 2 203 | 9 293 | 488 | 6 979 | 1 826 |
| **23** *I-I* | A | 23 581 | 12 354 | 849 | 8 947 | 2 558 | 11 226 | 731 | 8 264 | 2 232 | 20 453 | 10 925 | 603 | 8 028 | 2 294 | 9 528 | 502 | 7 094 | 1 932 |
| **21** *I* | | 22 861 | 12 085 | 765 | 8 973 | 2 347 | 10 775 | 629 | 8 142 | 2 005 | 19 207 | 10 385 | 473 | 7 838 | 2 074 | 8 822 | 370 | 6 727 | 1 725 |
| *II* | | 23 216 | 12 248 | 835 | 9 032 | 2 381 | 10 968 | 722 | 8 202 | 2 045 | 19 672 | 10 609 | 525 | 7 971 | 2 112 | 9 063 | 434 | 6 880 | 1 750 |
| *III* | | 23 448 | 12 390 | 902 | 9 039 | 2 449 | 11 058 | 781 | 8 199 | 2 078 | 20 031 | 10 783 | 622 | 8 005 | 2 156 | 9 249 | 537 | 6 971 | 1 741 |
| *IV* | | 23 289 | 12 279 | 792 | 9 007 | 2 481 | 11 010 | 683 | 8 216 | 2 111 | 20 185 | 10 831 | 549 | 8 057 | 2 225 | 9 354 | 472 | 7 080 | 1 802 |
| **22** *I* | | 23 259 | 12 269 | 823 | 8 974 | 2 472 | 10 991 | 698 | 8 173 | 2 120 | 20 085 | 10 791 | 574 | 8 015 | 2 203 | 9 293 | 488 | 6 979 | 1 826 |
| *II* | | 23 387 | 12 332 | 883 | 8 952 | 2 497 | 11 056 | 760 | 8 151 | 2 145 | 20 468 | 10 977 | 638 | 8 102 | 2 236 | 9 491 | 536 | 7 093 | 1 863 |
| *III* | | 23 526 | 12 452 | 952 | 8 966 | 2 534 | 11 074 | 790 | 8 136 | 2 148 | 20 546 | 11 115 | 676 | 8 132 | 2 308 | 9 431 | 526 | 7 021 | 1 884 |
| *IV* | | 23 488 | 12 379 | 868 | 8 972 | 2 539 | 11 109 | 719 | 8 221 | 2 170 | 20 464 | 10 978 | 618 | 8 065 | 2 294 | 9 486 | 504 | 7 092 | 1 891 |
| **23** *I* | | 23 581 | 12 354 | 849 | 8 947 | 2 558 | 11 226 | 731 | 8 264 | 2 232 | 20 453 | 10 925 | 603 | 8 028 | 2 294 | 9 528 | 502 | 7 094 | 1 932 |

Nota general a los cuadros de la EPA: Como consecuencia del cambio en la base poblacional (Censo 2011), se han revisado todas las series que figuran en este cuadro, a partir del año 2002. Adicionalmente, desde el primer trimestre de 2005, se han incorporado las nuevas variables obligatorias a que se refiere el Reglamento (CE) 2257/2003 (sobre adaptación de lista de características de la EPA), se ha implantado un procedimiento centralizado para las entrevistas telefónicas y se ha modificado el cuestionario. Por tanto, en el primer trimestre de 2005, se produce una ruptura en las series de algunas variables. Para más información, véase www.ine.es.

## 24. EMPLEO Y SALARIOS
### A) Encuesta de Población Activa

### 24.4 Ocupados por ramas de actividad, según secciones de la CNAE 2009

*Fuente: Instituto Nacional de Estadística*

*Miles de personas*

| | | | | Industria | | | | | | | | Construcción | Servicios | | | | | | |
|---|---|---|---|---|---|---|---|---|---|---|---|---|---|---|---|---|---|---|---|
| | | | | | | Manufactureras | | | | | | | | | | | | | |
| | | Total | Agricultura, ganadería, silvicultura y pesca | Total | Extractivas | Total | Alimentos, bebidas y tabaco | Textil, confec., cuero, calzado, madera, papel y artes gráficas | Refino, química, metalurgia, min. no metálicos y prod. de caucho y plástico | Maquinaria, óptica, informática, eléctronica, vehículos y diversas | Energía eléctrica, gas, vapor, aire acond., agua, saneamiento, residuos y descont. | | Total | Comercio reparación vehículos de motor y motocicletas y hostelería | Transporte, almacenamiento información y comunicaciones | Actividades financieras y de seguros | Act. inmobiliarias, profesionales, científicas, administrativas y servicios auxiliares auxiliares | AA.PP. y Defensa, Seguridad Social, educación y actividades sanitarias y servicios sociales | Activ. artísticas, de los hogares, extraterritoriales y otros servicios |
| | | | A | B a E | B | C | 10 a 12 | 13 a 18 | 19 a 24 | 25 a 33 | D+E | F | G a U | G+I | H+J | K | L a N | O a Q | R a U |
| | | 1 | 2 | 3 | 4 | 5 | 6 | 7 | 8 | 9 | 10 | 11 | 12 | 13 | 14 | 15 | 16 | 17 | 18 |
| **17** | M | 18 825 | 820 | 2 647 | 33 | 2 393 | 506 | 363 | 499 | 1 026 | 221 | 1 128 | 14 230 | 4 631 | 1 521 | 446 | 2 042 | 4 116 | 1 474 |
| **18** | M | 19 328 | 813 | 2 708 | 34 | 2 444 | 505 | 352 | 521 | 1 066 | 231 | 1 222 | 14 585 | 4 715 | 1 566 | 435 | 2 115 | 4 282 | 1 474 |
| **19** | M | 19 779 | 797 | 2 763 | 33 | 2 495 | 522 | 373 | 530 | 1 070 | 236 | 1 278 | 14 941 | 4 789 | 1 634 | 429 | 2 207 | 4 401 | 1 481 |
| **20** | M | 19 202 | 765 | 2 698 | 33 | 2 431 | 522 | 341 | 514 | 1 054 | 234 | 1 244 | 14 495 | 4 421 | 1 605 | 445 | 2 189 | 4 448 | 1 386 |
| **21** | M | 19 774 | 803 | 2 700 | 32 | 2 423 | 507 | 330 | 509 | 1 076 | 245 | 1 292 | 14 979 | 4 424 | 1 693 | 487 | 2 292 | 4 678 | 1 404 |
| **22** | M | 20 391 | 775 | 2 771 | 29 | 2 505 | 534 | 351 | 551 | 1 069 | 237 | 1 321 | 15 523 | 4 626 | 1 839 | 473 | 2 322 | 4 802 | 1 460 |
| **22** *I-I* | M | 20 085 | 828 | 2 697 | 28 | 2 424 | 507 | 344 | 528 | 1 045 | 246 | 1 316 | 15 244 | 4 433 | 1 813 | 458 | 2 348 | 4 753 | 1 439 |
| **23** *I-I* | M | 20 453 | 748 | 2 791 | 28 | 2 534 | 539 | 350 | 551 | 1 094 | 229 | 1 298 | 15 616 | 4 613 | 1 847 | 461 | 2 328 | 4 905 | 1 461 |
| **21** *I* | | 19 207 | 798 | 2 642 | 33 | 2 362 | 506 | 313 | 489 | 1 054 | 248 | 1 262 | 14 505 | 4 180 | 1 636 | 484 | 2 250 | 4 611 | 1 344 |
| *II* | | 19 672 | 811 | 2 665 | 32 | 2 393 | 498 | 331 | 486 | 1 079 | 240 | 1 325 | 14 871 | 4 367 | 1 651 | 484 | 2 221 | 4 701 | 1 447 |
| *III* | | 20 031 | 762 | 2 728 | 33 | 2 447 | 508 | 331 | 519 | 1 090 | 248 | 1 294 | 15 248 | 4 644 | 1 699 | 484 | 2 331 | 4 649 | 1 441 |
| *IV* | | 20 185 | 840 | 2 765 | 30 | 2 489 | 517 | 347 | 543 | 1 083 | 245 | 1 286 | 15 294 | 4 506 | 1 788 | 498 | 2 367 | 4 752 | 1 383 |
| **22** *I* | | 20 085 | 828 | 2 697 | 28 | 2 424 | 507 | 344 | 528 | 1 045 | 246 | 1 316 | 15 244 | 4 433 | 1 813 | 458 | 2 348 | 4 753 | 1 439 |
| *II* | | 20 468 | 789 | 2 777 | 29 | 2 504 | 535 | 360 | 557 | 1 053 | 244 | 1 338 | 15 564 | 4 676 | 1 826 | 471 | 2 291 | 4 814 | 1 486 |
| *III* | | 20 546 | 729 | 2 810 | 30 | 2 548 | 537 | 352 | 562 | 1 098 | 232 | 1 329 | 15 678 | 4 748 | 1 853 | 477 | 2 334 | 4 785 | 1 481 |
| *IV* | | 20 464 | 753 | 2 802 | 30 | 2 545 | 558 | 347 | 560 | 1 080 | 228 | 1 301 | 15 608 | 4 647 | 1 866 | 486 | 2 317 | 4 858 | 1 434 |
| **23** *I* | | 20 453 | 748 | 2 791 | 28 | 2 534 | 539 | 350 | 551 | 1 094 | 229 | 1 298 | 15 616 | 4 613 | 1 847 | 461 | 2 328 | 4 905 | 1 461 |

Nota general a los cuadros de la EPA: Como consecuencia del cambio en la base poblacional (Censo 2011), se han revisado todas las series que figuran en este cuadro, a partir del año 2002. Adicionalmente, desde el primer trimestre de 2005, se han incorporado las nuevas variables obligatorias a que se refiere el Reglamento (CE) 2257/2003 (sobre adaptación de lista de características de la EPA), se ha implantado un procedimiento centralizado para las entrevistas telefónicas y se ha modificado el cuestionario. Por tanto, en el primer trimestre de 2005, se produce una ruptura en las series de algunas variables. Para más información, véase www.ine.es.

## 24. EMPLEO Y SALARIOS
### A) Encuesta de Población Activa

### 24.5 Ocupados por situación profesional

*Fuente: Instituto Nacional de Estadística* — *Miles de personas*

| | | Total | No asalariados | | | | | | Asalariados | | | | | | | | |
|---|---|---|---|---|---|---|---|---|---|---|---|---|---|---|---|---|---|
| | | | | | | | | | | | Sector público | | | | | | |
| | | | | | | | | | | | | Administraciones publicas | | | | | |
| | | | Total | Emplea-dor | Empresa-rio sin asala-riados | Miembro de una coope-rativa | Ayuda fami-liar | Otros | Total | Sector privado | Total | Total | Central | Seguri-dad so-cial | CCAA | Local y otras | Empre-sas públi-cas |
| | | 1=2+8 | 2=3 a 7 | 3 | 4 | 5 | 6 | 7 | 8=9+10 | 9 | 10=11+16 | 11=12 a 15 | 12 | 13 | 14 | 15 | 16 |
| **17** | M | 18 825 | 3 110 | 961 | 2 033 | 24 | 86 | 7 | 15 715 | 12 686 | 3 029 | 2 872 | 496 | 31 | 1 722 | 623 | 157 |
| **18** | M | 19 328 | 3 094 | 960 | 2 028 | 26 | 73 | 7 | 16 234 | 13 084 | 3 151 | 3 010 | 532 | 25 | 1 789 | 664 | 140 |
| **19** | M | 19 779 | 3 109 | 955 | 2 046 | 26 | 75 | 8 | 16 671 | 13 448 | 3 223 | 3 072 | 536 | 24 | 1 838 | 673 | 151 |
| **20** | M | 19 202 | 3 093 | 888 | 2 105 | 22 | 70 | 9 | 16 109 | 12 812 | 3 298 | 3 132 | 552 | 25 | 1 887 | 668 | 166 |
| **21** | M | 19 774 | 3 148 | 944 | 2 082 | 26 | 80 | 15 | 16 626 | 13 176 | 3 449 | 3 284 | 518 | 31 | 2 042 | 693 | 165 |
| **22** | M | 20 391 | 3 139 | 986 | 2 036 | 27 | 76 | 13 | 17 252 | 13 763 | 3 489 | 3 331 | 529 | 29 | 2 068 | 705 | 158 |
| **22** *I-I* | M | 20 085 | 3 156 | 970 | 2 084 | 27 | 61 | 14 | 16 929 | 13 460 | 3 468 | 3 312 | 527 | 29 | 2 076 | 680 | 157 |
| **23** *I-I* | M | 20 453 | 3 105 | 982 | 2 033 | 25 | 60 | 6 | 17 348 | 13 824 | 3 524 | 3 365 | 536 | 27 | 2 083 | 719 | 159 |
| **21** *I* | | 19 207 | 3 103 | 912 | 2 063 | 23 | 82 | 23 | 16 104 | 12 707 | 3 397 | 3 227 | 524 | 28 | 1 989 | 686 | 171 |
| *II* | | 19 672 | 3 164 | 933 | 2 108 | 29 | 83 | 13 | 16 507 | 13 068 | 3 440 | 3 291 | 528 | 34 | 2 037 | 692 | 149 |
| *III* | | 20 031 | 3 114 | 947 | 2 048 | 27 | 80 | 12 | 16 917 | 13 433 | 3 484 | 3 308 | 505 | 31 | 2 062 | 710 | 176 |
| *IV* | | 20 185 | 3 211 | 985 | 2 110 | 27 | 76 | 13 | 16 974 | 13 499 | 3 476 | 3 312 | 513 | 32 | 2 081 | 686 | 163 |
| **22** *I* | | 20 085 | 3 156 | 970 | 2 084 | 27 | 61 | 14 | 16 929 | 13 460 | 3 468 | 3 312 | 527 | 29 | 2 076 | 680 | 157 |
| *II* | | 20 468 | 3 164 | 1 005 | 2 042 | 28 | 78 | 12 | 17 304 | 13 850 | 3 454 | 3 293 | 539 | 26 | 2 036 | 692 | 161 |
| *III* | | 20 546 | 3 143 | 981 | 2 028 | 24 | 88 | 21 | 17 403 | 13 897 | 3 506 | 3 351 | 524 | 37 | 2 067 | 723 | 155 |
| *IV* | | 20 464 | 3 092 | 988 | 1 991 | 30 | 78 | 6 | 17 372 | 13 845 | 3 526 | 3 368 | 525 | 26 | 2 092 | 725 | 159 |
| **23** *I* | | 20 453 | 3 105 | 982 | 2 033 | 25 | 60 | 6 | 17 348 | 13 824 | 3 524 | 3 365 | 536 | 27 | 2 083 | 719 | 159 |

Nota general a los cuadros de la EPA: Como consecuencia del cambio en la base poblacional (Censo 2011), se han revisado todas las series que figuran en este cuadro, a partir del año 2002. Adicionalmente, desde el primer trimestre de 2005, se han incorporado las nuevas variables obligatorias a que se refiere el Reglamento (CE) 2257/2003 (sobre adaptación de lista de características de la EPA), se ha implantado un procedimiento centralizado para las entrevistas telefónicas y se ha modificado el cuestionario. Por tanto, en el primer trimestre de 2005, se produce una ruptura en las series de algunas variables. Para más información, véase www.ine.es.

## 24. EMPLEO Y SALARIOS
### A) Encuesta de Población Activa

### 24.6 Asalariados por ramas de actividad, según secciones de la CNAE 2009

*Fuente: Instituto Nacional de Estadística* — *Miles de personas*

| | | Total | Agricultura, ganadería, silvicultura y pesca | Industria | | | | | | | | Construcción | Servicios | | | | | | |
|---|---|---|---|---|---|---|---|---|---|---|---|---|---|---|---|---|---|---|---|
| | | | | | | Manufactureras | | | | | | | | | | | | | |
| | | | | Total | Extractivas | Total | Alimentos, bebidas y tabaco | Textil, confec., cuero, calzado, madera, papel y artes gráficas | Refino, química, metalurgia,min.no metálicos y prod.de caucho y plástico | Maquinaria,óptica,informática, eléctronica,vehículos y diversas | Energía eléctrica,gas, vapor, aire acond., agua,saneamiento,residuos y descont. | | Total | Comercio,reparación de vehículos de motor y motocicletas y hostelería | Transporte, almacenamiento, información y comunicaciones | Actividades financieras y de seguros | Act.inmobiliarias, profesionales,científicas, técnicas, administrativas y servicios auxiliares | AAPP y Defensa, Seg.Social, educación y act. sanitarias y serv. sociales | Activ.artísticas, de los hogares, extraterritoriales y otros servicios |
| | | 1 | 2 | A | B a E | B | C | 10 a 12 | 13 a 18 | 19 a 24 | 25 a 33 | D+E | F | G a U | G+I | H+J | K | L a N | O a Q | R a U |
| **17** | M | 15 715 | 513 | 2 384 | 31 | 2 140 | 454 | 303 | 479 | 905 | 213 | 807 | 12 011 | 3 574 | 1 271 | 410 | 1 564 | 3 952 | 1 241 |
| **18** | M | 16 234 | 512 | 2 463 | 32 | 2 209 | 458 | 298 | 501 | 953 | 222 | 888 | 12 371 | 3 666 | 1 329 | 394 | 1 619 | 4 111 | 1 252 |
| **19** | M | 16 671 | 494 | 2 526 | 31 | 2 269 | 478 | 313 | 514 | 965 | 226 | 946 | 12 704 | 3 757 | 1 403 | 392 | 1 695 | 4 207 | 1 251 |
| **20** | M | 16 109 | 485 | 2 458 | 31 | 2 204 | 480 | 283 | 498 | 944 | 223 | 919 | 12 247 | 3 431 | 1 372 | 405 | 1 667 | 4 236 | 1 136 |
| **21** | M | 16 626 | 514 | 2 457 | 30 | 2 191 | 468 | 273 | 488 | 962 | 236 | 950 | 12 704 | 3 439 | 1 449 | 441 | 1 751 | 4 476 | 1 148 |
| **22** | M | 17 252 | 487 | 2 530 | 27 | 2 275 | 493 | 303 | 529 | 951 | 227 | 969 | 13 266 | 3 664 | 1 590 | 431 | 1 788 | 4 600 | 1 193 |
| **22** *I-I* | M | 16 929 | 538 | 2 457 | 25 | 2 201 | 469 | 292 | 507 | 932 | 231 | 966 | 12 967 | 3 477 | 1 560 | 416 | 1 790 | 4 551 | 1 173 |
| **23** *I-I* | M | 17 348 | 471 | 2 551 | 27 | 2 304 | 488 | 310 | 529 | 977 | 221 | 963 | 13 363 | 3 659 | 1 600 | 418 | 1 801 | 4 685 | 1 200 |
| **21** *I* | | 16 104 | 516 | 2 414 | 30 | 2 145 | 465 | 262 | 472 | 947 | 239 | 914 | 12 260 | 3 231 | 1 403 | 436 | 1 691 | 4 405 | 1 094 |
| *II* | | 16 507 | 526 | 2 426 | 30 | 2 163 | 461 | 276 | 465 | 961 | 233 | 968 | 12 588 | 3 383 | 1 396 | 436 | 1 697 | 4 491 | 1 186 |
| *III* | | 16 917 | 476 | 2 487 | 31 | 2 218 | 471 | 273 | 498 | 976 | 238 | 970 | 12 983 | 3 632 | 1 460 | 441 | 1 801 | 4 457 | 1 193 |
| *IV* | | 16 974 | 538 | 2 503 | 29 | 2 240 | 476 | 284 | 518 | 963 | 234 | 948 | 12 985 | 3 509 | 1 537 | 451 | 1 815 | 4 552 | 1 122 |
| **22** *I* | | 16 929 | 538 | 2 457 | 25 | 2 201 | 469 | 292 | 507 | 932 | 231 | 966 | 12 967 | 3 477 | 1 560 | 416 | 1 790 | 4 551 | 1 173 |
| *II* | | 17 304 | 503 | 2 532 | 27 | 2 270 | 496 | 306 | 535 | 934 | 235 | 980 | 13 288 | 3 712 | 1 572 | 432 | 1 765 | 4 601 | 1 207 |
| *III* | | 17 403 | 441 | 2 563 | 28 | 2 311 | 495 | 304 | 538 | 974 | 224 | 985 | 13 415 | 3 774 | 1 608 | 435 | 1 803 | 4 586 | 1 210 |
| *IV* | | 17 372 | 464 | 2 567 | 28 | 2 320 | 511 | 310 | 537 | 962 | 219 | 947 | 13 393 | 3 691 | 1 622 | 442 | 1 796 | 4 661 | 1 182 |
| **23** *I* | | 17 348 | 471 | 2 551 | 27 | 2 304 | 488 | 310 | 529 | 977 | 221 | 963 | 13 363 | 3 659 | 1 600 | 418 | 1 801 | 4 685 | 1 200 |

Nota general a los cuadros de la EPA: Como consecuencia del cambio en la base poblacional (Censo 2011), se han revisado todas las series que figuran en este cuadro, a partir del año 2002. Adicionalmente, desde el primer trimestre de 2005, se han incorporado las nuevas variables obligatorias a que se refiere el Reglamento (CE) 2257/2003 (sobre adaptación de lista de características de la EPA), se ha implantado un procedimiento centralizado para las entrevistas telefónicas y se ha modificado el cuestionario. Por tanto, en el primer trimestre de 2005, se produce una ruptura en las series de algunas variables. Para más información, véase www.ine.es.

## 24. EMPLEO Y SALARIOS
### A) Encuesta de Población Activa

### 24.7 Asalariados según duración de la jornada, tipo de contrato y sexo

*Fuente: Instituto Nacional de Estadística* — *Miles de personas*

| | | Total | Hombres | Mujeres | Duración de la jornada: A tiempo completo | Duración de la jornada: A tiempo parcial | Con contrato indefinido: Total | Con contrato indefinido: Hombres | Con contrato indefinido: Mujeres | Con contrato indefinido: A tiempo completo | Con contrato indefinido: A tiempo parcial | Con contrato temporal: Total | Con contrato temporal: Hombres | Con contrato temporal: Mujeres | Con contrato temporal: A tiempo completo | Con contrato temporal: A tiempo parcial |
|---|---|---|---|---|---|---|---|---|---|---|---|---|---|---|---|---|
| | | =6+11 =4+5= 1=2+3= | 2=7+12 | 3=8+13 | 4=9+14 | 5=10+15 | 6=7+8 | 7 | 8 | 9 | 10 | 11=12+13 | 12 | 13 | 14 | 15 |
| **17** | M | 15 715 | 8 202 | 7 513 | 13 163 | 2 553 | 11 524 | 6 080 | 5 444 | 10 106 | 1 419 | 4 191 | 2 122 | 2 069 | 3 057 | 1 134 |
| **18** | M | 16 234 | 8 482 | 7 753 | 13 671 | 2 563 | 11 882 | 6 279 | 5 604 | 10 483 | 1 399 | 4 352 | 2 203 | 2 149 | 3 188 | 1 164 |
| **19** | M | 16 671 | 8 699 | 7 972 | 14 045 | 2 626 | 12 294 | 6 491 | 5 803 | 10 821 | 1 473 | 4 377 | 2 208 | 2 169 | 3 224 | 1 153 |
| **20** | M | 16 109 | 8 404 | 7 706 | 13 713 | 2 397 | 12 232 | 6 503 | 5 729 | 10 798 | 1 434 | 3 877 | 1 900 | 1 977 | 2 914 | 963 |
| **21** | M | 16 626 | 8 586 | 8 040 | 14 180 | 2 445 | 12 456 | 6 624 | 5 832 | 11 070 | 1 386 | 4 170 | 1 961 | 2 208 | 3 111 | 1 059 |
| **22** | M | 17 252 | 8 938 | 8 314 | 14 770 | 2 482 | 13 606 | 7 258 | 6 348 | 12 038 | 1 568 | 3 646 | 1 680 | 1 965 | 2 732 | 913 |
| **22** *I-I* | M | 16 929 | 8 755 | 8 174 | 14 402 | 2 527 | 12 830 | 6 847 | 5 983 | 11 384 | 1 446 | 4 099 | 1 908 | 2 191 | 3 018 | 1 081 |
| **23** *I-I* | M | 17 348 | 8 925 | 8 423 | 14 823 | 2 526 | 14 351 | 7 600 | 6 750 | 12 609 | 1 742 | 2 998 | 1 325 | 1 673 | 2 214 | 784 |
| **21** *I* | | 16 104 | 8 325 | 7 779 | 13 702 | 2 403 | 12 272 | 6 501 | 5 772 | 10 829 | 1 443 | 3 832 | 1 825 | 2 007 | 2 873 | 960 |
| *II* | | 16 507 | 8 537 | 7 970 | 13 990 | 2 518 | 12 370 | 6 605 | 5 766 | 10 958 | 1 412 | 4 137 | 1 932 | 2 205 | 3 032 | 1 105 |
| *III* | | 16 917 | 8 752 | 8 165 | 14 514 | 2 403 | 12 515 | 6 681 | 5 834 | 11 193 | 1 322 | 4 401 | 2 071 | 2 331 | 3 321 | 1 081 |
| *IV* | | 16 974 | 8 728 | 8 246 | 14 516 | 2 458 | 12 666 | 6 710 | 5 956 | 11 299 | 1 367 | 4 309 | 2 018 | 2 291 | 3 218 | 1 091 |
| **22** *I* | | 16 929 | 8 755 | 8 174 | 14 402 | 2 527 | 12 830 | 6 847 | 5 983 | 11 384 | 1 446 | 4 099 | 1 908 | 2 191 | 3 018 | 1 081 |
| *II* | | 17 304 | 8 925 | 8 379 | 14 754 | 2 550 | 13 447 | 7 149 | 6 298 | 11 861 | 1 585 | 3 857 | 1 776 | 2 081 | 2 893 | 965 |
| *III* | | 17 403 | 9 088 | 8 316 | 15 059 | 2 345 | 13 891 | 7 441 | 6 450 | 12 348 | 1 543 | 3 512 | 1 647 | 1 866 | 2 710 | 802 |
| *IV* | | 17 372 | 8 985 | 8 387 | 14 867 | 2 505 | 14 257 | 7 594 | 6 663 | 12 558 | 1 698 | 3 115 | 1 390 | 1 724 | 2 308 | 807 |
| **23** *I* | | 17 348 | 8 925 | 8 423 | 14 823 | 2 526 | 14 351 | 7 600 | 6 750 | 12 609 | 1 742 | 2 998 | 1 325 | 1 673 | 2 214 | 784 |

Nota general a los cuadros de la EPA: Como consecuencia del cambio en la base poblacional (Censo 2011), se han revisado todas las series que figuran en este cuadro, a partir del año 2002. Adicionalmente, desde el primer trimestre de 2005, se han incorporado las nuevas variables obligatorias a que se refiere el Reglamento (CE) 2257/2003 (sobre adaptación de lista de características de la EPA), se ha implantado un procedimiento centralizado para las entrevistas telefónicas y se ha modificado el cuestionario. Por tanto, en el primer trimestre de 2005, se produce una ruptura en las series de algunas variables. Para más información, véase www.ine.es.

## 24. EMPLEO Y SALARIOS
### A) Encuesta de Población Activa

### 24.8 Parados por ramas de actividad (CNAE 2009) y sexo

*Fuente: Instituto Nacional de Estadística* — *Miles de personas*

| | | Total | Buscan primer empleo: Del cual: Total | Buscan primer empleo: Del cual: Mujeres | Han trabajado antes: Del cual: Total | Han trabajado antes: Del cual: Mujeres | Agricultura: Del cual: Total | Agricultura: Del cual: Mujeres | Industria: Del cual: Total | Industria: Del cual: Mujeres | Construcción: Del cual: Total | Construcción: Del cual: Mujeres | Servicios: Del cual: Total | Servicios: Del cual: Mujeres | Han dejado su empleo hace más de un año: Del cual: Total | Han dejado su empleo hace más de un año: Del cual: Mujeres |
|---|---|---|---|---|---|---|---|---|---|---|---|---|---|---|---|---|
| | | 1=2+4 | 2 | 3 | 12+14 4=6+8+10+ | 13+15 5=7+9+11+ | 6 | 7 | 8 | 9 | 10 | 11 | 12 | 13 | 14 | 15 |
| **17** | M | 3 917 | 411 | 215 | 3 506 | 1 797 | 214 | 76 | 171 | 55 | 150 | 6 | 1 264 | 716 | 1 706 | 943 |
| **18** | M | 3 479 | 353 | 188 | 3 126 | 1 617 | 190 | 67 | 170 | 62 | 135 | 6 | 1 181 | 674 | 1 450 | 808 |
| **19** | M | 3 248 | 333 | 178 | 2 915 | 1 542 | 186 | 68 | 164 | 53 | 137 | 5 | 1 177 | 689 | 1 250 | 727 |
| **20** | M | 3 531 | 304 | 164 | 3 227 | 1 687 | 181 | 62 | 200 | 66 | 153 | 6 | 1 473 | 842 | 1 219 | 712 |
| **21** | M | 3 430 | 345 | 182 | 3 085 | 1 649 | 177 | 61 | 155 | 49 | 132 | 5 | 1 122 | 657 | 1 498 | 877 |
| **22** | M | 3 025 | 329 | 176 | 2 695 | 1 456 | 151 | 55 | 147 | 50 | 112 | 7 | 1 066 | 628 | 1 219 | 716 |
| **22** *I-I* | M | 3 175 | 320 | 166 | 2 855 | 1 531 | 155 | 56 | 156 | 52 | 116 | 8 | 1 104 | 643 | 1 324 | 773 |
| **23** *I-I* | M | 3 128 | 315 | 172 | 2 813 | 1 526 | 137 | 57 | 160 | 65 | 133 | 4 | 1 257 | 732 | 1 126 | 669 |
| **21** *I* | | 3 654 | 327 | 172 | 3 327 | 1 782 | 188 | 64 | 195 | 67 | 155 | 6 | 1 351 | 786 | 1 440 | 858 |
| *II* | | 3 544 | 383 | 197 | 3 160 | 1 708 | 166 | 52 | 151 | 54 | 119 | 6 | 1 045 | 614 | 1 680 | 981 |
| *III* | | 3 417 | 355 | 186 | 3 062 | 1 624 | 194 | 68 | 133 | 39 | 140 | 3 | 1 087 | 650 | 1 509 | 865 |
| *IV* | | 3 104 | 316 | 172 | 2 788 | 1 484 | 161 | 61 | 141 | 36 | 114 | 4 | 1 008 | 576 | 1 365 | 806 |
| **22** *I* | | 3 175 | 320 | 166 | 2 855 | 1 531 | 155 | 56 | 156 | 52 | 116 | 8 | 1 104 | 643 | 1 324 | 773 |
| *II* | | 2 919 | 312 | 167 | 2 608 | 1 397 | 145 | 55 | 138 | 47 | 116 | 7 | 983 | 561 | 1 225 | 728 |
| *III* | | 2 980 | 363 | 200 | 2 618 | 1 443 | 159 | 59 | 145 | 53 | 101 | 7 | 1 069 | 655 | 1 144 | 669 |
| *IV* | | 3 024 | 323 | 171 | 2 701 | 1 452 | 146 | 50 | 148 | 49 | 115 | 4 | 1 109 | 656 | 1 184 | 694 |
| **23** *I* | | 3 128 | 315 | 172 | 2 813 | 1 526 | 137 | 57 | 160 | 65 | 133 | 4 | 1 257 | 732 | 1 126 | 669 |

Nota general a los cuadros de la EPA: Como consecuencia del cambio en la base poblacional (Censo 2011), se han revisado todas las series que figuran en este cuadro, a partir del año 2002. Adicionalmente, desde el primer trimestre de 2005, se han incorporado a las nuevas variables obligatorias a que se refiere el Reglamento(CE) 2257/2003 (sobre adaptación de lista de características de la EPA), se ha implantado un procedimiento centralizado para las entrevistas telefónicas y se ha modificado el cuestionario. Por tanto, en el primer trimestre de 2005, se produce una ruptura en las series de algunas variables. Para más información, véase www.ine.es.

## 24. EMPLEO Y SALARIOS
### A) Encuesta de Población Activa

### 24.9 Parados por estudios terminados y sexo, situación familiar y duración del paro

*Fuente: Instituto Nacional de Estadística* — *Miles de personas*

| | | Total | Por estudios terminados (a) | | | | | | | | Por situación familiar | | | Tiempo de búsqueda | | | |
|---|---|---|---|---|---|---|---|---|---|---|---|---|---|---|---|---|---|
| | | | Analfabetos y sin estudios | | Primarios | | Medios y formación profesional | | Superiores | | | | | | | | |
| | | | Del cual | | Del cual | | Del cual | | Del cual | | | | | | | | |
| | | | Total | Mujeres | Total | Mujeres | Total | Mujeres | Total | Mujeres | Persona de referencia | Cónyuge de persona de referencia | Otros miembros | Hasta cinco meses | De seis a once meses | De 1 año en adelante y no consta | Ya han encontrado trabajo |
| | | 13 a 16= 10 a 12= 1=2+4+6+8= | 2 | 3 | 4 | 5 | 6 | 7 | 8 | 9 | 10 | 11 | 12 | 13 | 14 | 15 | 16 |
| **17** | M | 3 917 | 128 | 55 | 406 | 172 | 2 498 | 1 249 | 885 | 535 | 1 545 | 993 | 1 379 | 1 102 | 453 | 2 060 | 303 |
| **18** | M | 3 479 | 122 | 50 | 338 | 148 | 2 207 | 1 125 | 811 | 481 | 1 362 | 882 | 1 235 | 1 060 | 411 | 1 706 | 303 |
| **19** | M | 3 248 | 95 | 42 | 297 | 132 | 2 039 | 1 062 | 816 | 484 | 1 271 | 823 | 1 153 | 1 055 | 421 | 1 440 | 333 |
| **20** | M | 3 531 | 88 | 46 | 284 | 132 | 2 163 | 1 091 | 995 | 583 | 1 367 | 856 | 1 308 | 1 290 | 585 | 1 344 | 312 |
| **21** | M | 3 430 | 85 | 41 | 257 | 111 | 2 160 | 1 126 | 928 | 552 | 1 413 | 790 | 1 226 | 1 106 | 517 | 1 635 | 172 |
| **22** | M | 3 025 | 80 | 37 | 247 | 109 | 1 918 | 1 007 | 779 | 480 | 1 321 | 691 | 1 013 | 1 087 | 386 | 1 360 | 191 |
| **22** *I-I* | M | 3 175 | 88 | 40 | 249 | 109 | 2 055 | 1 077 | 782 | 471 | 1 373 | 743 | 1 059 | 1 073 | 416 | 1 504 | 182 |
| **23** *I-I* | M | 3 128 | 78 | 35 | 315 | 150 | 1 945 | 1 024 | 790 | 489 | 1 387 | 711 | 1 031 | 1 150 | 438 | 1 305 | 235 |
| **21** *I* | | 3 654 | 88 | 44 | 247 | 109 | 2 305 | 1 192 | 1 013 | 609 | 1 466 | 854 | 1 334 | 1 162 | 693 | 1 669 | 131 |
| *II* | | 3 544 | 78 | 34 | 257 | 111 | 2 253 | 1 197 | 956 | 564 | 1 434 | 795 | 1 314 | 1 098 | 555 | 1 736 | 155 |
| *III* | | 3 417 | 96 | 45 | 278 | 119 | 2 092 | 1 080 | 950 | 566 | 1 424 | 776 | 1 217 | 1 089 | 448 | 1 639 | 241 |
| *IV* | | 3 104 | 76 | 41 | 246 | 107 | 1 989 | 1 037 | 793 | 471 | 1 328 | 735 | 1 041 | 1 077 | 371 | 1 496 | 160 |
| **22** *I* | | 3 175 | 88 | 40 | 249 | 109 | 2 055 | 1 077 | 782 | 471 | 1 373 | 743 | 1 059 | 1 073 | 416 | 1 504 | 182 |
| *II* | | 2 919 | 85 | 36 | 230 | 100 | 1 893 | 998 | 712 | 431 | 1 302 | 671 | 947 | 1 000 | 367 | 1 396 | 157 |
| *III* | | 2 980 | 77 | 34 | 243 | 111 | 1 852 | 983 | 809 | 516 | 1 264 | 670 | 1 046 | 1 078 | 381 | 1 257 | 265 |
| *IV* | | 3 024 | 72 | 37 | 266 | 115 | 1 871 | 969 | 815 | 502 | 1 343 | 680 | 1 000 | 1 199 | 381 | 1 283 | 161 |
| **23** *I* | | 3 128 | 78 | 35 | 315 | 150 | 1 945 | 1 024 | 790 | 489 | 1 387 | 711 | 1 031 | 1 150 | 438 | 1 305 | 235 |

a. La nueva Clasificación Nacional de Educación, CNED-2014, está vigente desde el primer trimestre de 2014 en adelante, lo que implica unar ruputra en las series.
Nota general a los cuadros de la EPA: Como consecuencia del cambio en la base poblacional (Censo 2011), se han revisado todas las series que figuran en este cuadro, a partir del año 2002. Adicionalmente, desde el primer trimestre de 2005, se han incorporado las nuevas variables obligatorias a que se refiere el Reglamento (CE) 2257/2003 (sobre adaptación de lista de características de la EPA), se ha implantado un procedimiento centralizado para las entrevistas telefónicas y se ha modificado el cuestionario. Por tanto, en el primer trimestre de 2005, se produce una ruptura en las series de algunas variables. Para más información, véase www.ine.es.

## 24. EMPLEO Y SALARIOS
### A) Ecuesta de Población Activa

### 24.10 Parados por tipo de jornada en el empleo buscado y sexo

*Fuente: Instituto Nacional de Estadística* — *Miles de personas*

| | | Total | Hombres | | | | | | | | Mujeres | | | | | | | |
|---|---|---|---|---|---|---|---|---|---|---|---|---|---|---|---|---|---|---|
| | | | Total | A tiempo completo | | A tiempo parcial | | La que encuentre | No sabe | No clasificable (a) | Total | A tiempo completo | | A tiempo parcial | | La que encuentre | No sabe | No clasificable (a) |
| | | | | Únicamente | Aceptaría a tiempo parcial | Únicamente | Aceptaría a tiempo completo | | | | | Únicamente | Aceptaría a tiempo parcial | Únicamente | Aceptaría a tiempo completo | | | |
| | | 1 | 2 | 3 | 4 | 5 | 6 | 7 | 8 | 9 | 10 | 11 | 12 | 13 | 14 | 15 | 16 | 17 |
| **17** | M | 3 917 | 1 906 | 407 | 260 | 72 | 8 | 1 108 | 14 | 38 | 2 011 | 289 | 241 | 273 | 42 | 1 128 | 14 | 24 |
| **18** | M | 3 479 | 1 675 | 414 | 226 | 77 | 10 | 896 | 16 | 35 | 1 805 | 297 | 206 | 270 | 40 | 952 | 13 | 26 |
| **19** | M | 3 248 | 1 528 | 424 | 204 | 75 | 10 | 773 | 11 | 31 | 1 720 | 323 | 208 | 265 | 35 | 851 | 13 | 24 |
| **20** | M | 3 531 | 1 679 | 449 | 242 | 68 | 7 | 825 | 11 | 77 | 1 852 | 326 | 229 | 231 | 34 | 947 | 11 | 73 |
| **21** | M | 3 430 | 1 599 | ... | ... | ... | ... | ... | ... | ... | 1 831 | ... | ... | ... | ... | ... | ... | ... |
| **22** | M | 3 025 | 1 393 | ... | ... | ... | ... | ... | ... | ... | 1 632 | ... | ... | ... | ... | ... | ... | ... |
| **22** *I-I* | M | 3 175 | 1 477 | ... | ... | ... | ... | ... | ... | ... | 1 698 | ... | ... | ... | ... | ... | ... | ... |
| **23** *I-I* | M | 3 128 | 1 429 | ... | ... | ... | ... | ... | ... | ... | 1 698 | ... | ... | ... | ... | ... | ... | ... |
| **21** *I* | | 3 654 | 1 700 | ... | ... | ... | ... | ... | ... | ... | 1 954 | ... | ... | ... | ... | ... | ... | ... |
| *II* | | 3 544 | 1 640 | ... | ... | ... | ... | ... | ... | ... | 1 904 | ... | ... | ... | ... | ... | ... | ... |
| *III* | | 3 417 | 1 608 | ... | ... | ... | ... | ... | ... | ... | 1 809 | ... | ... | ... | ... | ... | ... | ... |
| *IV* | | 3 104 | 1 448 | ... | ... | ... | ... | ... | ... | ... | 1 656 | ... | ... | ... | ... | ... | ... | ... |
| **22** *I* | | 3 175 | 1 477 | ... | ... | ... | ... | ... | ... | ... | 1 698 | ... | ... | ... | ... | ... | ... | ... |
| *II* | | 2 919 | 1 355 | ... | ... | ... | ... | ... | ... | ... | 1 564 | ... | ... | ... | ... | ... | ... | ... |
| *III* | | 2 980 | 1 337 | ... | ... | ... | ... | ... | ... | ... | 1 643 | ... | ... | ... | ... | ... | ... | ... |
| *IV* | | 3 024 | 1 401 | ... | ... | ... | ... | ... | ... | ... | 1 623 | ... | ... | ... | ... | ... | ... | ... |
| **23** *I* | | 3 128 | 1 429 | ... | ... | ... | ... | ... | ... | ... | 1 698 | ... | ... | ... | ... | ... | ... | ... |

a. Solo se clasifican por tipo de jornada, los parados que buscan (o han encontrado) un empleo como asalariados y, por tanto, la categoría "No clasificable" corresponde a los parados excluidos de la condición anterior.

## 24. EMPLEO Y SALARIOS
### A) Encuesta de Población Activa

### 24.11 Tasa de actividad por grupos de edad y sexo

*Fuente: Instituto Nacional de Estadística*

*Porcentajes*

| | | Ambos sexos | | | | | | Hombres | | | | | | Mujeres | | | | | |
|---|---|---|---|---|---|---|---|---|---|---|---|---|---|---|---|---|---|---|---|
| | | Total | Menores de 25 años | | | De 25 a 54 años | De 55 y más años | Total | Menores de 25 años | | | De 25 a 54 años | De 55 y más años | Total | Menores de 25 años | | | De 25 a 54 años | De 55 y más años |
| | | | Total | De 16 a 19 años | De 20 a 24 años | | | | Total | De 16 a 19 años | De 20 a 24 años | | | | Total | De 16 a 19 años | De 20 a 24 años | | |
| | | 1 | 2 | 3 | 4 | 5 | 6 | 7 | 8 | 9 | 10 | 11 | 12 | 13 | 14 | 15 | 16 | 17 | 18 |
| **17** | M | 58,8 | 37,3 | 14,6 | 55,4 | 87,0 | 25,4 | 64,7 | 39,3 | 16,6 | 57,6 | 92,0 | 30,8 | 53,2 | 35,2 | 12,4 | 53,1 | 82,0 | 20,7 |
| **18** | M | 58,7 | 36,9 | 14,6 | 55,0 | 86,9 | 26,0 | 64,6 | 39,3 | 16,1 | 58,2 | 91,9 | 31,4 | 53,1 | 34,5 | 13,1 | 51,6 | 81,8 | 21,4 |
| **19** | M | 58,6 | 36,9 | 14,6 | 54,9 | 87,0 | 26,8 | 64,3 | 39,3 | 16,3 | 58,3 | 91,7 | 32,0 | 53,3 | 34,3 | 12,9 | 51,5 | 82,3 | 22,3 |
| **20** | M | 57,4 | 33,5 | 12,1 | 50,8 | 85,5 | 27,5 | 62,9 | 36,1 | 14,4 | 53,9 | 90,1 | 32,7 | 52,2 | 30,7 | 9,8 | 47,6 | 80,8 | 23,2 |
| **21** | M | 58,5 | 35,3 | 13,2 | 53,2 | 87,1 | 28,7 | 63,6 | 37,0 | 14,3 | 55,6 | 91,3 | 33,7 | 53,7 | 33,4 | 12,0 | 50,7 | 83,0 | 24,5 |
| **22** | M | 58,6 | 36,6 | 14,6 | 54,6 | 87,4 | 29,3 | 63,7 | 38,6 | 15,8 | 57,4 | 91,6 | 34,3 | 53,8 | 34,4 | 13,3 | 51,7 | 83,2 | 25,0 |
| **22** *I-I* | M | 58,5 | 34,8 | 13,5 | 52,1 | 87,4 | 29,1 | 63,5 | 36,7 | 14,5 | 54,7 | 91,6 | 34,0 | 53,8 | 32,8 | 12,5 | 49,4 | 83,3 | 24,9 |
| **23** *I-I* | M | 58,6 | 34,9 | 12,7 | 52,9 | 87,6 | 29,8 | 63,2 | 36,3 | 13,4 | 55,2 | 91,3 | 34,5 | 54,2 | 33,3 | 12,0 | 50,5 | 83,9 | 25,7 |
| **21** *I* | | 57,7 | 32,4 | 10,1 | 50,5 | 86,2 | 28,1 | 62,7 | 34,6 | 11,6 | 53,4 | 90,4 | 33,0 | 52,9 | 30,1 | 8,5 | 47,4 | 82,1 | 24,0 |
| *II* | | 58,6 | 36,0 | 13,9 | 54,0 | 87,2 | 28,5 | 63,6 | 37,6 | 15,3 | 55,9 | 91,4 | 33,3 | 53,8 | 34,2 | 12,4 | 52,0 | 83,0 | 24,4 |
| *III* | | 59,1 | 38,8 | 16,5 | 57,0 | 87,5 | 29,0 | 64,3 | 40,5 | 17,2 | 59,6 | 91,8 | 34,1 | 54,3 | 37,0 | 15,8 | 54,3 | 83,3 | 24,7 |
| *IV* | | 58,7 | 33,9 | 12,4 | 51,4 | 87,6 | 29,3 | 63,7 | 35,4 | 13,3 | 53,5 | 91,6 | 34,3 | 53,9 | 32,3 | 11,4 | 49,2 | 83,6 | 24,9 |
| **22** *I* | | 58,5 | 34,8 | 13,5 | 52,1 | 87,4 | 29,1 | 63,5 | 36,7 | 14,5 | 54,7 | 91,6 | 34,0 | 53,8 | 32,8 | 12,5 | 49,4 | 83,3 | 24,9 |
| *II* | | 58,7 | 37,3 | 15,0 | 55,5 | 87,3 | 29,3 | 63,7 | 38,9 | 15,8 | 57,8 | 91,5 | 34,2 | 54,0 | 35,6 | 14,0 | 53,1 | 83,1 | 25,1 |
| *III* | | 58,9 | 39,1 | 16,6 | 57,5 | 87,3 | 29,4 | 64,2 | 41,6 | 17,7 | 61,2 | 91,7 | 34,6 | 53,8 | 36,4 | 15,5 | 53,7 | 82,9 | 25,0 |
| *IV* | | 58,5 | 35,2 | 13,2 | 53,3 | 87,6 | 29,4 | 63,5 | 37,4 | 15,0 | 55,9 | 91,7 | 34,4 | 53,8 | 32,9 | 11,3 | 50,6 | 83,6 | 25,1 |
| **23** *I* | | 58,6 | 34,9 | 12,7 | 52,9 | 87,6 | 29,8 | 63,2 | 36,3 | 13,4 | 55,2 | 91,3 | 34,5 | 54,2 | 33,3 | 12,0 | 50,5 | 83,9 | 25,7 |

Nota general a los cuadros de la EPA: Como consecuencia del cambio en la base poblacional (Censo 2011), se han revisado todas las series que figuran en este cuadro, a partir del año 2002. Adicionalmente, desde el primer trimestre de 2005, se han incorporado las nuevas variables obligatorias a que se refiere el Reglamento (CE) 2257/2003 (sobre adaptación de lista de características de la EPA), se ha implantado un procedimiento centralizado para las entrevistas telefónicas y se ha modificado el cuestionario. Por tanto, en el primer trimestre de 2005, se produce una ruptura en las series de algunas variables. Para más información, véase www.ine.es.

## 24. EMPLEO Y SALARIOS
### A) Encuesta de Población Activa

### 24.12 Tasa de paro por grupos de edad y sexo

*Fuente: Instituto Nacional de Estadística*

*Porcentajes*

| | | Ambos sexos | | | | | | Hombres | | | | | | Mujeres | | | | | |
|---|---|---|---|---|---|---|---|---|---|---|---|---|---|---|---|---|---|---|---|
| | | Total | Menores de 25 años | | | De 25 a 54 años | De 55 y más años | Total | Menores de 25 años | | | De 25 a 54 años | De 55 y más años | Total | Menores de 25 años | | | De 25 a 54 años | De 55 y más años |
| | | | Total | De 16 a 19 años | De 20 a 24 años | | | | Total | De 16 a 19 años | De 20 a 24 años | | | | Total | De 16 a 19 años | De 20 a 24 años | | |
| | | 1 | 2 | 3 | 4 | 5 | 6 | 7 | 8 | 9 | 10 | 11 | 12 | 13 | 14 | 15 | 16 | 17 | 18 |
| **17** | M | 17,2 | 38,7 | 54,8 | 35,3 | 15,9 | 14,8 | 15,7 | 39,6 | 54,3 | 36,2 | 13,9 | 14,3 | 19,0 | 37,5 | 55,7 | 34,2 | 18,2 | 15,4 |
| **18** | M | 15,3 | 34,4 | 50,0 | 31,1 | 14,0 | 13,3 | 13,7 | 35,3 | 50,0 | 32,0 | 12,2 | 12,3 | 17,0 | 33,3 | 50,1 | 30,0 | 16,2 | 14,6 |
| **19** | M | 14,1 | 32,6 | 45,4 | 29,8 | 12,9 | 12,2 | 12,4 | 31,0 | 42,9 | 28,2 | 11,1 | 11,3 | 16,0 | 34,5 | 48,7 | 31,7 | 15,0 | 13,5 |
| **20** | M | 15,5 | 38,3 | 54,5 | 35,2 | 14,5 | 12,1 | 13,9 | 37,1 | 50,3 | 34,3 | 12,6 | 11,0 | 17,4 | 39,7 | 60,9 | 36,3 | 16,6 | 13,3 |
| **21** | M | 14,8 | 34,9 | 51,7 | 31,6 | 13,5 | 12,9 | 13,1 | 34,2 | 50,5 | 30,9 | 11,6 | 11,3 | 16,7 | 35,8 | 53,4 | 32,5 | 15,6 | 14,8 |
| **22** | M | 12,9 | 29,7 | 45,8 | 26,2 | 11,7 | 11,4 | 11,3 | 28,9 | 45,8 | 25,2 | 9,9 | 10,0 | 14,8 | 30,7 | 45,9 | 27,5 | 13,8 | 13,0 |
| **22** *I-I* | M | 13,7 | 30,2 | 46,4 | 26,8 | 12,6 | 12,3 | 12,0 | 30,3 | 44,1 | 27,3 | 10,7 | 10,9 | 15,4 | 30,1 | 49,2 | 26,1 | 14,6 | 13,9 |
| **23** *I-I* | M | 13,3 | 30,0 | 46,9 | 26,7 | 12,1 | 11,8 | 11,6 | 29,0 | 47,6 | 25,3 | 10,3 | 10,4 | 15,1 | 31,2 | 46,1 | 28,4 | 14,2 | 13,4 |
| **21** *I* | | 16,0 | 39,5 | 58,2 | 36,5 | 14,9 | 12,7 | 14,1 | 38,2 | 56,0 | 35,0 | 12,7 | 11,6 | 18,1 | 41,2 | 61,5 | 38,3 | 17,4 | 14,0 |
| *II* | | 15,3 | 38,4 | 56,6 | 34,6 | 13,8 | 12,8 | 13,4 | 37,1 | 52,4 | 33,6 | 11,8 | 11,3 | 17,4 | 39,9 | 62,0 | 35,6 | 16,1 | 14,4 |
| *III* | | 14,6 | 31,2 | 42,8 | 28,4 | 13,1 | 13,9 | 13,0 | 31,1 | 44,1 | 28,0 | 11,5 | 12,0 | 16,4 | 31,3 | 41,3 | 28,9 | 15,0 | 16,2 |
| *IV* | | 13,3 | 30,7 | 49,2 | 27,1 | 12,1 | 12,3 | 11,8 | 30,6 | 49,5 | 26,8 | 10,5 | 10,3 | 15,0 | 30,8 | 48,8 | 27,4 | 13,8 | 14,6 |
| **22** *I* | | 13,7 | 30,2 | 46,4 | 26,8 | 12,6 | 12,3 | 12,0 | 30,3 | 44,1 | 27,3 | 10,7 | 10,9 | 15,4 | 30,1 | 49,2 | 26,1 | 14,6 | 13,9 |
| *II* | | 12,5 | 28,5 | 48,7 | 24,1 | 11,2 | 11,7 | 11,0 | 27,7 | 49,4 | 22,9 | 9,5 | 10,4 | 14,2 | 29,4 | 47,8 | 25,5 | 13,0 | 13,2 |
| *III* | | 12,7 | 31,0 | 45,4 | 27,6 | 11,4 | 10,5 | 10,7 | 29,0 | 45,8 | 25,0 | 9,3 | 8,9 | 14,8 | 33,4 | 45,0 | 30,7 | 13,7 | 12,3 |
| *IV* | | 12,9 | 29,3 | 42,8 | 26,5 | 11,8 | 11,1 | 11,3 | 28,7 | 43,8 | 25,4 | 10,1 | 9,7 | 14,6 | 29,9 | 41,4 | 27,8 | 13,7 | 12,9 |
| **23** *I* | | 13,3 | 30,0 | 46,9 | 26,7 | 12,1 | 11,8 | 11,6 | 29,0 | 47,6 | 25,3 | 10,3 | 10,4 | 15,1 | 31,2 | 46,1 | 28,4 | 14,2 | 13,4 |

Nota general a los cuadros de la EPA: Como consecuencia del cambio en la base poblacional (Censo 2011), se han revisado todas las series que figuran en este cuadro, a partir del año 2002. Adicionalmente, desde el primer trimestre de 2005, se han incorporado las nuevas variables obligatorias a que se refiere el Reglamento (CE) 2257/2003 (sobre adaptación de lista de características de la EPA), se ha implantado un procedimiento centralizado para las entrevistas telefónicas y se ha modificado el cuestionario. Por tanto, en el primer trimestre de 2005, se produce una ruptura en las series de algunas variables. Para más información, véase www.ine.es.

## 24. EMPLEO Y SALARIOS
### A) Encuesta de Población Activa

### 24.13 Tasa de paro por Comunidades Autónomas

*Fuente: Instituto Nacional de Estadística* — *Porcentajes*

| | | Total | Andalucía | Aragón | Asturias, Principado de | Baleares | Canarias | Cantabria | Castilla-La Mancha | Castilla-León | Cataluña | Comunidad Valenciana | Extremadura | Galicia | Madrid | Murcia | Navarra | País Vasco | Rioja (La) | Ceuta y Melilla |
|---|---|---|---|---|---|---|---|---|---|---|---|---|---|---|---|---|---|---|---|---|
| | | 1 | 2 | 3 | 4 | 5 | 6 | 7 | 8 | 9 | 10 | 11 | 12 | 13 | 14 | 15 | 16 | 17 | 18 | 19 |
| **17** | M | 17,2 | 25,5 | 11,6 | 13,7 | 12,5 | 23,5 | 13,6 | 20,8 | 14,1 | 13,4 | 18,2 | 26,2 | 15,7 | 13,3 | 18,0 | 10,2 | 11,3 | 12,0 | 25,0 |
| **18** | M | 15,3 | 23,0 | 10,6 | 13,6 | 11,7 | 20,1 | 10,7 | 18,2 | 12,1 | 11,5 | 15,6 | 23,6 | 13,3 | 12,2 | 16,8 | 10,0 | 10,0 | 10,4 | 27,3 |
| **19** | M | 14,1 | 21,2 | 10,0 | 14,2 | 11,8 | 20,5 | 10,3 | 16,2 | 11,6 | 11,0 | 14,1 | 21,5 | 11,8 | 10,6 | 14,7 | 8,2 | 9,2 | 10,0 | 26,4 |
| **20** | M | 15,5 | 22,3 | 11,7 | 14,1 | 16,2 | 22,7 | 12,2 | 17,7 | 12,1 | 12,6 | 16,2 | 21,8 | 12,0 | 12,5 | 16,2 | 10,1 | 9,5 | 10,8 | 24,1 |
| **21** | M | 14,8 | 21,7 | 10,2 | 12,5 | 14,9 | 23,2 | 11,5 | 15,7 | 11,4 | 11,6 | 15,9 | 19,6 | 11,7 | 11,6 | 14,3 | 10,6 | 9,8 | 11,5 | 23,0 |
| **22** | M | 12,9 | 19,0 | 9,4 | 12,6 | 11,0 | 17,6 | 9,4 | 14,3 | 9,8 | 9,7 | 13,2 | 17,3 | 11,0 | 11,2 | 13,3 | 9,6 | 8,6 | 9,5 | 25,0 |
| **22** *I-I* | M | 13,7 | 19,4 | 10,1 | 12,0 | 18,0 | 20,3 | 10,5 | 14,3 | 11,1 | 10,2 | 12,9 | 19,0 | 11,4 | 11,9 | 13,4 | 10,4 | 8,7 | 11,2 | 25,7 |
| **23** *I-I* | M | 13,3 | 18,3 | 8,9 | 13,1 | 18,1 | 17,2 | 9,3 | 15,0 | 10,3 | 10,4 | 13,8 | 19,5 | 10,9 | 11,0 | 13,5 | 12,1 | 8,4 | 10,1 | 25,0 |
| **21** *I* | | 16,0 | 22,5 | 12,1 | 14,1 | 18,9 | 25,4 | 11,9 | 17,4 | 12,6 | 12,9 | 16,5 | 22,2 | 13,0 | 12,2 | 16,4 | 11,5 | 11,0 | 11,9 | 24,9 |
| *II* | | 15,3 | 21,6 | 10,7 | 13,6 | 15,2 | 24,7 | 12,4 | 16,6 | 12,6 | 12,3 | 16,7 | 19,2 | 12,4 | 12,1 | 13,2 | 10,3 | 10,0 | 11,5 | 21,0 |
| *III* | | 14,6 | 22,4 | 8,8 | 12,3 | 10,6 | 23,9 | 10,0 | 15,3 | 10,1 | 10,9 | 16,1 | 17,9 | 10,2 | 11,8 | 14,7 | 10,7 | 9,9 | 12,2 | 23,1 |
| *IV* | | 13,3 | 20,2 | 9,0 | 10,0 | 14,9 | 18,9 | 11,5 | 13,3 | 10,3 | 10,2 | 14,4 | 18,9 | 11,0 | 10,1 | 12,9 | 9,9 | 8,4 | 10,5 | 23,3 |
| **22** *I* | | 13,7 | 19,4 | 10,1 | 12,0 | 18,0 | 20,3 | 10,5 | 14,3 | 11,1 | 10,2 | 12,9 | 19,0 | 11,4 | 11,9 | 13,4 | 10,4 | 8,7 | 11,2 | 25,7 |
| *II* | | 12,5 | 18,7 | 9,0 | 11,4 | 9,3 | 17,8 | 8,2 | 14,1 | 10,2 | 9,3 | 12,8 | 16,7 | 11,2 | 10,2 | 12,2 | 8,8 | 8,8 | 10,2 | 23,7 |
| *III* | | 12,7 | 19,0 | 9,1 | 12,8 | 5,8 | 17,7 | 8,6 | 14,4 | 8,9 | 9,3 | 13,5 | 15,9 | 10,8 | 11,3 | 14,5 | 9,0 | 8,3 | 8,0 | 24,7 |
| *IV* | | 12,9 | 19,0 | 9,4 | 14,4 | 10,9 | 14,6 | 10,3 | 14,4 | 8,8 | 9,9 | 13,5 | 17,6 | 10,6 | 11,5 | 12,9 | 10,1 | 8,7 | 8,6 | 26,1 |
| **23** *I* | | 13,3 | 18,3 | 8,9 | 13,1 | 18,1 | 17,2 | 9,3 | 15,0 | 10,3 | 10,4 | 13,8 | 19,5 | 10,9 | 11,0 | 13,5 | 12,1 | 8,4 | 10,1 | 25,0 |

Nota general a los cuadros de la EPA: Como consecuencia del cambio en la base poblacional (Censo 2011), se han revisado todas las series que figuran en este cuadro, a partir del año 2002. Adicionalmente, desde el primer trimestre de 2005, se han incorporado las nuevas variables obligatorias a que se refiere el Reglamento (CE) 2257/2003 (sobre adaptación de lista de características de la EPA), se ha implantado un procedimiento centralizado para las entrevistas telefónicas y se ha modificado el cuestionario. Por tanto, en el primer trimestre de 2005, se produce una ruptura en las series de algunas variables. Para más información, véase www.ine.es.

## 24. EMPLEO Y SALARIOS
### B) Encuesta de coyuntura laboral

### 24.14 Efectivos laborales y jornada media por ramas de actividad (a)

*Ministerio de Empleo y Seguridad Social* — *Miles de personas, número de horas y porcentajes*

| | | Total | | | | | Industria | | | | Construcción | | | | Servicios (sin AAPP) | | | |
|---|---|---|---|---|---|---|---|---|---|---|---|---|---|---|---|---|---|---|
| | | Número de efectivos laborales (miles) | De los cuales: Con remuneración igual al Salario Mínimo Interprofesional | Jornada media efectiva al trimestre por trabajador (nº horas) | Previsiones sobre la variación porcentual de efectivos laborales: Para trimestre siguiente | Previsiones sobre la variación porcentual de efectivos laborales: Para igual trim. año próximo | Número de efectivos laborales (miles) | Jornada media efectiva al trimestre por trabajador (nº horas) | Previsiones sobre la variación porcentual de efectivos laborales: Para trimestre siguiente | Previsiones sobre la variación porcentual de efectivos laborales: Para igual trim. año próximo | Número de efectivos laborales (miles) | Jornada media efectiva al trimestre por trabajador (nº horas) | Previsiones sobre la variación porcentual de efectivos laborales: Para trimestre siguiente | Previsiones sobre la variación porcentual de efectivos laborales: Para igual trim. año próximo | Número de efectivos laborales (miles) | Jornada media efectiva al trimestre por trabajador (nº horas) | Previsiones sobre la variación porcentual de efectivos laborales: Para trimestre siguiente | Previsiones sobre la variación porcentual de efectivos laborales: Para igual trim. año próximo |
| | | 1 | 2 | 3 | 4 | 5 | 6 | 7 | 8 | 9 | 10 | 11 | 12 | 13 | 14 | 15 | 16 | 17 |
| **06** | M | 12 991 | 125 | 407 | 1,1 | 2,0 | 2 413 | 420 | 0,7 | 1,0 | 1 962 | 436 | 1,5 | 2,9 | 8 615 | 397 | 1,2 | 2,1 |
| **07** | M | 13 607 | 100 | 405 | 1,0 | 1,9 | 2 486 | 418 | 1,1 | 1,2 | 1 988 | 435 | 0,8 | 1,9 | 9 134 | 395 | 1,1 | 2,1 |
| **08** | M | 13 212 | 111 | 403 | -0,6 | -0,3 | 2 388 | 417 | -1,3 | -1,3 | 1 658 | 433 | -2,8 | -3,5 | 9 166 | 394 | -0,1 | 0,6 |
| **09** | M | 12 193 | 104 | 396 | -0,6 | -0,4 | 2 109 | 410 | -1,3 | -1,5 | 1 258 | 430 | -3,7 | -3,7 | 8 825 | 388 | -0,0 | 0,3 |
| **10** | M | 11 899 | 115 | 395 | -0,3 | 0,0 | 2 021 | 413 | -0,7 | -0,6 | 1 085 | 428 | -2,0 | -3,2 | 8 793 | 387 | 0,1 | 0,6 |
| **11** | M | 11 663 | 137 | 393 | -0,4 | -0,7 | 1 963 | 413 | -1,1 | -0,8 | 924 | 426 | -3,0 | -4,2 | 8 776 | 385 | 0,4 | -0,4 |
| **11** *I-IV* | M | 11 663 | 137 | 393 | -0,4 | -0,7 | 1 963 | 413 | -1,1 | -0,8 | 924 | 426 | -3,0 | -4,2 | 8 776 | 385 | 0,4 | -0,4 |
| **12** *I-IV* | M | 11 214 | 126 | 391 | -0,9 | -1,2 | 1 857 | 409 | -1,2 | -1,6 | 729 | 420 | -4,4 | -5,7 | 8 628 | 385 | -0,5 | -0,7 |
| **10** *I* | | 11 861 | 101 | 411 | 0,2 | 0,5 | 2 023 | 433 | -0,7 | -0,5 | 1 109 | 444 | -1,3 | -1,1 | 8 729 | 401 | 0,7 | 0,9 |
| *II* | | 11 970 | 100 | 414 | 0,1 | -0,4 | 2 037 | 435 | -0,5 | -0,9 | 1 140 | 450 | -2,3 | -3,5 | 8 793 | 405 | 0,5 | 0,1 |
| *III* | | 11 944 | 124 | 353 | -0,7 | - | 2 032 | 361 | -0,7 | -0,4 | 1 094 | 388 | -3,0 | -4,0 | 8 819 | 346 | -0,5 | 0,6 |
| *IV* | | 11 821 | 137 | 402 | -0,6 | 0,1 | 1 993 | 422 | -0,9 | -0,6 | 998 | 431 | -1,2 | -4,1 | 8 830 | 394 | -0,5 | 0,7 |
| **11** *I* | | 11 743 | 132 | 410 | 0,4 | 0,2 | 1 983 | 435 | -0,2 | 0,7 | 1 002 | 442 | -1,8 | -3,5 | 8 759 | 401 | 0,5 | 0,5 |
| *II* | | 11 747 | 142 | 411 | -0,3 | -1,0 | 1 986 | 433 | -0,8 | -0,7 | 972 | 447 | -2,9 | -5,0 | 8 789 | 402 | 0,1 | -0,6 |
| *III* | | 11 660 | 134 | 351 | -0,5 | -1,1 | 1 968 | 365 | -1,6 | -1,6 | 911 | 383 | -3,4 | -4,0 | 8 781 | 345 | 0,1 | -0,7 |
| *IV* | | 11 502 | 142 | 400 | -1,2 | -1,0 | 1 915 | 420 | -1,6 | -1,7 | 812 | 431 | -3,7 | -4,2 | 8 776 | 393 | 0,9 | -0,6 |
| **12** *I* | | 11 346 | 135 | 408 | -0,8 | -0,8 | 1 885 | 432 | -1,5 | -1,2 | 790 | 443 | -4,2 | -5,7 | 8 672 | 400 | -0,3 | -0,3 |
| *II* | | 11 364 | 118 | 409 | -0,5 | -1,3 | 1 886 | 431 | -0,8 | -1,9 | 766 | 440 | -3,8 | -5,3 | 8 712 | 402 | -0,1 | -0,9 |
| *III* | | 11 229 | 125 | 347 | -1,0 | -1,4 | 1 865 | 359 | -1,2 | -1,9 | 715 | 373 | -4,3 | -5,2 | 8 650 | 342 | -0,7 | -1,0 |
| *IV* | | 10 916 | ... | 400 | -1,2 | -1,1 | 1 792 | 416 | -1,3 | -1,3 | 645 | 425 | -5,1 | -6,7 | 8 479 | 394 | -0,8 | -0,6 |

a. Los datos a partir de enero de 2009 se basan en la nueva CNAE-09. Para reconstruir los datos de años anteriores se ha utilizado la doble codificación de la actividad económica del Fichero de Cuentas de Cotización de la Seguridad Social, de fecha 31 de enero de 2009.

## 24. EMPLEO Y SALARIOS
### C) Estadísticas de empleo

### 24.15 Movimiento laboral registrado: demanda de empleo y paro por ramas de actividad

*Fuente: Servicio Público de Empleo Estatal (SEPE)*

*Miles*

| | | Demanda de empleo efectiva o pendiente (demandantes de empleo) | Demandantes de empleo no ocupados | | | | | | | | | Otros no ocupados | Demandantes de empleo ocupados | Demandantes de empleo con disponibiliad limitada |
|---|---|---|---|---|---|---|---|---|---|---|---|---|---|---|
| | | | Total | Paro registrado | | | | | | | | | | |
| | | | | Total | Sin empleo anterior | Han trabajado antes | | | | | | | | |
| | | | | | | Total | Agrícolas | No agrícolas | | | | | | |
| | | | | | | | | Total | Industria | Construcción | Servicios | | | |
| | | 1=2+12+13 | 2=3+11 | 3=4+5 | 4 | 5=6+7 | 6 | 7=8+9+10 | 8 | 9 | 10 | 11 | 12 | 13 |
| **19** | M | 4 470 | 3 387 | 3 149 | 271 | 2 878 | 146 | 2 732 | 271 | 259 | 2 202 | 238 | 858 | 225 |
| **20** | M | 6 943 | 3 973 | 3 710 | 307 | 3 403 | 175 | 3 228 | 307 | 303 | 2 619 | 263 | 2 656 | 313 |
| **21** | M | 6 201 | 3 834 | 3 565 | 315 | 3 250 | 172 | 3 078 | 286 | 281 | 2 511 | 269 | 2 003 | 364 |
| **22** | M | 4 414 | 3 185 | 2 963 | 249 | 2 714 | 139 | 2 575 | 242 | 234 | 2 099 | 222 | 958 | 271 |
| **22** *E-M* | M | 4 513 | 3 282 | 3 058 | 251 | 2 807 | 149 | 2 658 | 251 | 243 | 2 163 | 224 | 952 | 279 |
| **23** *E-M* | M | 4 423 | 3 050 | 2 842 | 254 | 2 588 | 112 | 2 476 | 227 | 217 | 2 031 | 208 | 1 064 | 309 |
| **22** *May* | | 4 252 | 3 151 | 2 923 | 248 | 2 675 | 138 | 2 537 | 242 | 232 | 2 063 | 228 | 826 | 275 |
| *Jun* | | 4 250 | 3 102 | 2 881 | 249 | 2 631 | 147 | 2 484 | 235 | 227 | 2 022 | 222 | 877 | 270 |
| *Jul* | | 4 326 | 3 116 | 2 884 | 242 | 2 642 | 148 | 2 494 | 233 | 228 | 2 033 | 233 | 947 | 263 |
| *Ago* | | 4 360 | 3 150 | 2 924 | 241 | 2 683 | 141 | 2 542 | 238 | 233 | 2 071 | 226 | 945 | 265 |
| *Sep* | | 4 270 | 3 175 | 2 942 | 246 | 2 696 | 134 | 2 562 | 238 | 228 | 2 095 | 233 | 837 | 258 |
| *Oct* | | 4 355 | 3 134 | 2 915 | 252 | 2 663 | 123 | 2 540 | 237 | 224 | 2 079 | 219 | 961 | 261 |
| *Nov* | | 4 436 | 3 094 | 2 881 | 253 | 2 628 | 118 | 2 510 | 234 | 222 | 2 054 | 213 | 1 071 | 270 |
| *Dic* | | 4 412 | 3 036 | 2 838 | 246 | 2 591 | 113 | 2 478 | 234 | 227 | 2 017 | 198 | 1 103 | 274 |
| **23** *Ene* | | 4 538 | 3 117 | 2 908 | 248 | 2 661 | 115 | 2 546 | 234 | 224 | 2 088 | 208 | 1 131 | 291 |
| *Feb* | | 4 558 | 3 116 | 2 911 | 258 | 2 653 | 116 | 2 537 | 232 | 222 | 2 084 | 205 | 1 135 | 307 |
| *Mar* | | 4 459 | 3 067 | 2 862 | 262 | 2 601 | 113 | 2 487 | 228 | 218 | 2 041 | 205 | 1 071 | 321 |
| *Abr* | | 4 315 | 3 001 | 2 788 | 254 | 2 535 | 109 | 2 426 | 223 | 214 | 1 989 | 213 | 1 001 | 313 |
| *May* | | 4 245 | 2 949 | 2 739 | 250 | 2 489 | 106 | 2 383 | 218 | 210 | 1 954 | 210 | 983 | 313 |

## 24. EMPLEO Y SALARIOS
### C) Estadísticas de empleo

### 24.16 Movimiento laboral registrado: ofertas y demandas de empleo, y colocaciones

*Fuente: Servicio Público de Empleo Estatal (SEPE)*

*Miles*

| | Ofertas (Puestos de trabajo ofrecidos) | | | | Demandas de empleo | | Colocaciones | | |
|---|---|---|---|---|---|---|---|---|---|
| | Altas | Bajas | | | Altas | Bajas | Total | Sin oferta previa | Con oferta previa |
| | | Total | Por colocación | Por otras causas | | | | | |
| | 1 | 2=3+4 | 3 | 4 | 5 | 6 | 7=8+9 | 8 | 9 |
| **19** | 584 | 523 | 463 | 60 | 9 098 | 9 097 | 22 445 | 21 987 | 458 |
| **20** | 452 | 415 | 357 | 58 | 11 743 | 9 292 | 16 035 | 15 694 | 341 |
| **21** | 536 | 471 | 417 | 54 | 7 892 | 10 621 | 19 263 | 18 872 | 390 |
| **22** | 624 | 525 | 454 | 71 | 8 913 | 9 488 | 18 980 | 18 561 | 419 |
| **22** *E-M* | 260 | 204 | 180 | 25 | 3 555 | 4 110 | 7 662 | 7 495 | 167 |
| **23** *E-M* | 259 | 223 | 188 | 35 | 3 625 | 3 759 | 7 418 | 7 243 | 175 |
| **22** *May* | 72 | 45 | 40 | 5 | 695 | 820 | 1 674 | 1 638 | 36 |
| *Jun* | 64 | 50 | 45 | 5 | 794 | 791 | 1 784 | 1 744 | 40 |
| *Jul* | 49 | 51 | 46 | 5 | 771 | 700 | 1 700 | 1 659 | 41 |
| *Ago* | 44 | 36 | 32 | 4 | 622 | 773 | 1 408 | 1 379 | 30 |
| *Sep* | 52 | 41 | 34 | 6 | 877 | 957 | 1 828 | 1 797 | 31 |
| *Oct* | 52 | 46 | 40 | 6 | 834 | 744 | 1 644 | 1 607 | 37 |
| *Nov* | 57 | 49 | 42 | 7 | 802 | 728 | 1 601 | 1 562 | 39 |
| *Dic* | 45 | 49 | 36 | 13 | 658 | 686 | 1 351 | 1 317 | 34 |
| **23** *Ene* | 49 | 43 | 30 | 13 | 867 | 729 | 1 396 | 1 368 | 28 |
| *Feb* | 47 | 39 | 32 | 6 | 700 | 665 | 1 273 | 1 243 | 30 |
| *Mar* | 59 | 49 | 43 | 6 | 727 | 821 | 1 608 | 1 568 | 41 |
| *Abr* | 43 | 43 | 38 | 4 | 607 | 753 | 1 444 | 1 408 | 36 |
| *May* | 61 | 50 | 44 | 6 | 726 | 792 | 1 697 | 1 657 | 40 |

## 24.17 Contratos de trabajo

*Servicio Público de Empleo Estatal (SEPE)* — *Miles*

| | | Total | Por modalidad de contratación | | | | | | | | | | | | Por tipo de jornada | |
|---|---|---|---|---|---|---|---|---|---|---|---|---|---|---|---|---|
| | | | Indefinidos | | | | De duración determinada | | | | | | | | Completa | Parcial |
| | | | Total | Ordinario | Fomento contratación indefinida | Conversión indefinidos | Total | Obra o servicio | Eventuales por circunstancias de producción | Interinidad | Prácticas | Formación | Jubilación parcial y especial. Relevo.Discapacidad | Otros | | |
| | | =14+15<br>1=2+6= | 2=3a5 | 3 | 4 | 5 | 6=6a13 | 7 | 8 | 9 | 10 | 11 | 12 | 13 | 14 | 15 |
| **18** | M | 1 857 | 190 | 121 | ... | 70 | 1 667 | 690 | 819 | 131 | 9 | 4 | 7 | 7 | 1 193 | 665 |
| **19** | M | 1 876 | 180 | 110 | ... | 70 | 1 696 | 683 | 862 | 130 | 7 | 3 | 4 | 7 | 1 205 | 671 |
| **20** | M | 1 328 | 129 | 78 | ... | 51 | 1 199 | 520 | 565 | 99 | 4 | 2 | 4 | 5 | 912 | 416 |
| **21** | M | 1 615 | 176 | 103 | ... | 73 | 1 439 | 583 | 724 | 112 | 7 | 3 | 4 | 6 | 1 063 | 552 |
| **22** | M | 1 507 | 586 | 475 | ... | 111 | 921 | 109 | 646 | 126 | 5 | 3 | 5 | 27 | 859 | 648 |
| **22** *E-M* | M | 1 550 | 500 | 363 | ... | 137 | 1 051 | 260 | 626 | 139 | 5 | 3 | 5 | 13 | 945 | 605 |
| **23** *E-M* | M | 1 194 | 559 | 513 | ... | 46 | 635 | - | 482 | 119 | 3 | 5 | 4 | 22 | 664 | 530 |
| **22** *Abr* | | 1 433 | 699 | 513 | ... | 186 | 734 | 43 | 555 | 110 | 4 | 3 | 4 | 16 | 771 | 662 |
| *May* | | 1 618 | 730 | 601 | ... | 129 | 888 | 7 | 698 | 139 | 3 | 3 | 6 | 32 | 882 | 736 |
| *Jun* | | 1 743 | 784 | 642 | ... | 141 | 960 | 2 | 777 | 126 | 7 | 5 | 5 | 38 | 931 | 812 |
| *Jul* | | 1 629 | 686 | 559 | ... | 127 | 943 | 2 | 775 | 114 | 9 | 3 | 5 | 36 | 884 | 744 |
| *Ago* | | 1 264 | 507 | 421 | ... | 86 | 758 | 1 | 624 | 91 | 4 | 2 | 4 | 32 | 719 | 546 |
| *Sep* | | 1 639 | 776 | 672 | ... | 104 | 863 | 1 | 675 | 124 | 7 | 2 | 6 | 48 | 869 | 770 |
| *Oct* | | 1 496 | 697 | 620 | ... | 77 | 799 | 1 | 614 | 128 | 5 | 5 | 5 | 40 | 786 | 710 |
| *Nov* | | 1 394 | 615 | 554 | ... | 61 | 779 | 1 | 602 | 127 | 4 | 4 | 6 | 36 | 761 | 634 |
| *Dic* | | 1 163 | 464 | 413 | ... | 51 | 699 | 0 | 549 | 103 | 3 | 5 | 6 | 33 | 629 | 535 |
| **23** *Ene* | | 1 179 | 530 | 481 | ... | 49 | 649 | - | 488 | 118 | 4 | 4 | 4 | 31 | 681 | 498 |
| *Feb* | | 1 060 | 493 | 450 | ... | 43 | 567 | - | 404 | 119 | 4 | 4 | 3 | 33 | 606 | 454 |
| *Mar* | | 1 269 | 616 | 558 | ... | 58 | 653 | - | 487 | 129 | 4 | 6 | 5 | 23 | 709 | 560 |
| *Abr* | | 1 110 | 531 | 490 | ... | 40 | 579 | - | 455 | 103 | 3 | 5 | 4 | 10 | 602 | 508 |
| *May* | | 1 354 | 625 | 584 | ... | 41 | 729 | - | 574 | 127 | 3 | 4 | 5 | 15 | 723 | 630 |



## 24.18 Beneficiarios de prestaciones por desempleo

*Servicio Público de Empleo Estatal (SEPE) y Ministerio de Empleo y Seguridad Social* — *Miles y porcentajes*

| | | Total | Contributivas | | | | Asistenciales | | | | | Rentas activas de inserción | Programa de activación de empleo (a) | Tasa de cobertura bruta del sistema de protección por desempleo |
|---|---|---|---|---|---|---|---|---|---|---|---|---|---|---|
| | | | Total | Desempleo total | | Desempleo parcial | Total | Subsidio de desempleo | Eventuales agrícolas subsidiados | | | | | |
| | | | | Del cual | | | | | Total | Según el nº de jornadas trabajadas en el mes | | | | |
| | | | | Total | Acogidos al pago único | | | | | Hasta siete | Más de siete | | | |
| | | 1=2+6+11+12 | 2=3+5 | 3 | 4 | 5 | 6=7+8 | 7 | 8=9+10 | 9 | 10 | 11 | 12 | 13 |
| **17** | M | 1 828 | 727 | 723 | 46 | 4 | 902 | 789 | 113 | 96 | 17 | 200 | 34 | 56,24 |
| **18** | M | 1 771 | 751 | 748 | 35 | 3 | 853 | 746 | 107 | 92 | 15 | 166 | 34 | 58,24 |
| **19** | M | 1 861 | 808 | 805 | 29 | 3 | 912 | 810 | 103 | 87 | 15 | 141 | 0 | 62,45 |
| **20** | M | 2 975 | 1 828 | 1 709 | 22 | 120 | 1 017 | 920 | 98 | 84 | 13 | 129 | 0 | 84,24 |
| **21** | M | 2 036 | 923 | 922 | 19 | 0 | 969 | 877 | 93 | 80 | 13 | 144 | 0 | 60,90 |
| **22** | M | 1 762 | 773 | 773 | 18 | 0 | 883 | 795 | 88 | 76 | 11 | 106 | ... | 62,94 |
| **22** *E-A* | M | 1 791 | 767 | 766 | 18 | 0 | 909 | 820 | 88 | 76 | 13 | 116 | ... | 61,17 |
| **23** *E-A* | M | 1 813 | 813 | 813 | ... | 0 | 901 | 817 | 83 | ... | ... | 99 | ... | 67,22 |
| **22** *Mar* | | 1 759 | 724 | 723 | 19 | 0 | 920 | 832 | 88 | 77 | 12 | 115 | ... | 59,80 |
| *Abr* | | 1 698 | 696 | 696 | 18 | 0 | 894 | 807 | 87 | 76 | 12 | 108 | ... | 59,52 |
| *May* | | 1 675 | 679 | 679 | 19 | 0 | 887 | 800 | 87 | 74 | 13 | 109 | ... | 60,65 |
| *Jun* | | 1 675 | 703 | 702 | 18 | 0 | 865 | 779 | 87 | 75 | 11 | 107 | ... | 61,62 |
| *Jul* | | 1 758 | 810 | 810 | 18 | 0 | 845 | 758 | 87 | 79 | 8 | 103 | ... | 64,44 |
| *Ago* | | 1 796 | 851 | 850 | 17 | 0 | 847 | 760 | 87 | 79 | 8 | 99 | ... | 64,85 |
| *Sep* | | 1 699 | 742 | 742 | 18 | 0 | 858 | 771 | 88 | 78 | 10 | 98 | ... | 61,02 |
| *Oct* | | 1 735 | 762 | 761 | 18 | 0 | 876 | 788 | 88 | 78 | 10 | 98 | ... | 63,08 |
| *Nov* | | 1 800 | 810 | 809 | 18 | 0 | 891 | 803 | 88 | 78 | 10 | 99 | ... | 66,27 |
| *Dic* | | 1 838 | 854 | 854 | 17 | 0 | 886 | 800 | 86 | 74 | 12 | 98 | ... | 68,65 |
| **23** *Ene* | | 1 901 | 896 | 896 | 17 | 0 | 908 | 823 | 85 | ... | ... | 97 | ... | 69,25 |
| *Feb* | | 1 864 | 855 | 855 | 18 | 0 | 911 | 827 | 83 | ... | ... | 98 | ... | 68,11 |
| *Mar* | | 1 788 | 780 | 780 | 19 | 0 | 907 | 824 | 83 | ... | ... | 101 | ... | 66,61 |
| *Abr* | | 1 698 | 721 | 721 | ... | 0 | 877 | 796 | 82 | ... | ... | 100 | ... | 64,90 |

a. El Programa de Activación para el Empleo entra en vigor en 2015 y está regulado por el Real Decreto-Ley 16/2014. Este programa ha sido prorrogado hasta el 15 de abril de 2017 por el Real Decreto-ley 1/2016.

## 24. EMPLEO Y SALARIOS
### D) Afiliados al, y pensiones del, Sistema de Seguridad Social

### 24.19 Afiliación fin de mes. Altas, Bajas y efectivos por regímenes

*Fuente: Ministerio de Trabajo y Economía Social* — *Miles*

| | | Altas laborales para el total de regímenes (a) | | Bajas laborales para el total de regímenes (a) | Altas netas para el total de regímenes (a) (b) | Trabajadores afiliados | | | | | | | | | | |
|---|---|---|---|---|---|---|---|---|---|---|---|---|---|---|---|---|
| | | | De ellas | | | Total | Según regímenes | | | | | | Según sector de actividad | | | |
| | | | | | | | Régimen general (c) | | | Régimen especial minería del carbón | Régimen especial trabajadores autónomos | Régimen especial del mar | Agrario | Industria | Construcción | servicios (d) |
| | | | Iniciales | | | | General | Sistema Especial Agrario | Sistema Especial Hogar | | | | | | | |
| | | 1 | 2 | 3 | 4=1-3 | = 6 a 11 5= 12a 15 | 6 | 7 | 8 | 9 | 10 | 11 | 12 | 13 | 14 | 15 |
| **19** | M | 2 429 | 66 | 2 404 | 25 | 19 194 | 14 705 | 757 | 401 | 1 | 3 260 | 65 | 1 128 | 2 274 | 1 248 | 14 544 |
| **20** | M | 1 725 | 39 | 1 769 | -44 | 18 767 | 14 336 | 739 | 379 | 1 | 3 249 | 62 | 1 112 | 2 229 | 1 223 | 14 203 |
| **21** | M | 2 091 | 63 | 2 035 | 56 | 19 274 | 14 770 | 734 | 381 | 1 | 3 301 | 62 | 1 107 | 2 263 | 1 283 | 14 622 |
| **22** | M | 2 160 | 81 | 2 144 | 16 | 20 026 | 15 544 | 699 | 374 | 1 | 3 325 | 63 | 1 069 | 2 318 | 1 330 | 15 309 |
| **22** *E-M* | M | 2 083 | 64 | 1 991 | 93 | 19 846 | 15 356 | 729 | 376 | 1 | 3 323 | 61 | 1 098 | 2 301 | 1 315 | 15 132 |
| **23** *E-M* | M | 399 | 11 | 383 | 16 | 20 379 | ... | ... | ... | ... | ... | ... | ... | ... | ... | ... |
| **22** *May* | | 2 253 | 89 | 2 162 | 91 | 20 174 | 15 649 | 744 | 376 | 1 | 3 340 | 64 | 1 119 | 2 318 | 1 336 | 15 401 |
| *Jun* | | 2 442 | 145 | 2 639 | -197 | 20 348 | 15 636 | 678 | 375 | 1 | 3 338 | 66 | 1 055 | 2 333 | 1 342 | 15 619 |
| *Jul* | | 2 274 | 142 | 2 239 | 35 | 20 275 | 15 836 | 658 | 375 | 1 | 3 338 | 68 | 1 033 | 2 346 | 1 341 | 15 555 |
| *Ago* | | 1 726 | 72 | 2 107 | -381 | 19 866 | 15 455 | 655 | 369 | 1 | 3 319 | 66 | 1 028 | 2 326 | 1 322 | 15 189 |
| *Sep* | | 2 814 | 85 | 2 458 | 356 | 20 054 | 15 624 | 679 | 368 | 1 | 3 319 | 63 | 1 053 | 2 326 | 1 334 | 15 340 |
| *Oct* | | 2 333 | 75 | 2 224 | 109 | 20 144 | 15 714 | 671 | 371 | 1 | 3 325 | 62 | 1 041 | 2 328 | 1 349 | 15 427 |
| *Nov* | | 2 067 | 70 | 1 914 | 154 | 20 239 | 15 788 | 693 | 373 | 1 | 3 323 | 61 | 1 062 | 2 340 | 1 361 | 15 476 |
| *Dic* | | 1 850 | 58 | 2 198 | -349 | 20 159 | 15 692 | 708 | 376 | 1 | 3 324 | 59 | 1 072 | 2 311 | 1 330 | 15 447 |
| **23** *Ene* | | 1 995 | 56 | 1 917 | 78 | 20 005 | 15 578 | 691 | 374 | 1 | 3 302 | 58 | 1 055 | 2 323 | 1 351 | 15 276 |
| *Feb* | | - | - | - | - | 20 149 | 15 716 | 685 | 376 | 1 | 3 309 | 60 | 1 051 | 2 330 | 1 367 | 15 400 |
| *Mar* | | - | - | - | - | 20 350 | ... | ... | ... | ... | ... | ... | ... | ... | ... | ... |
| *Abr* | | - | - | - | - | 20 678 | ... | ... | ... | ... | ... | ... | ... | ... | ... | ... |
| *May* | | - | - | - | - | 20 715 | ... | ... | ... | ... | ... | ... | ... | ... | ... | ... |

a. Estos datos son provisionales para el año en curso.
b. Las altas netas no coinciden con la variación en el saldo de afiliados debido a que en las altas netas se cuentan relaciones laborales y en el saldo personas.
c. A partir del 1 de enero de 2012, los regímenes especiales Agrario y Empleados de Hogar se integran en el Régimen General y pasan a denominarse Sistema Especial Agrario y Sistema Especial Empleados de Hogar.
d. Incluye los afiliados para los que no consta actividad económica.

## 24. EMPLEO Y SALARIOS
### D) Afiliados al, y pensiones del, Sistema de Seguridad Social

### 24.20 Pensiones en vigor

*Fuente: Ministerio de Trabajo y Economía Social* — *Miles de pensiones (primer día de cada mes)*

| | | Total | Altas iniciales | Bajas | Por tipo de pensión | | | | | Por tipo de régimen | | | | | | | | Pro memoria: pensiones no contributivas | |
|---|---|---|---|---|---|---|---|---|---|---|---|---|---|---|---|---|---|---|---|
| | | | | | Jubilación | Incapacidad permanente | Viudedad | Orfandad | Favor familiar | General (b) | Minería del carbón | Agrario cuenta ajena (b) | Autónomos (a) | Empleados hogar (b) | Trabajadores del mar | Accidentes de trabajo y enfermedades profesionales | Seguro obligatorio de vejez e invalid. (SOVI) | Pensiones asistenciales y LISMI (c) | Jubilación e invalidez Ley 26/1990 |
| | | 9a16 1=4a8= | 2 | 3 | 4 | 5 | 6 | 7 | 8 | 9 | 10 | 11 | 12 | 13 | 14 | 15 | 16 | 17 | 18 |
| **18** | M | 9 623 | 49 | 38 | 5 929 | 952 | 2 360 | 340 | 42 | 6 918 | 65 | ... | 1 957 | ... | 126 | 242 | 314 | 10 | 453 |
| **19** | M | 9 740 | 47 | 38 | 6 038 | 958 | 2 362 | 340 | 43 | 7 043 | 64 | ... | 1 970 | ... | 125 | 241 | 297 | 8 | 453 |
| **20** | M | 9 782 | 44 | 43 | 6 094 | 953 | 2 353 | 340 | 43 | 7 106 | 63 | ... | 1 971 | ... | 124 | 239 | 279 | 7 | 450 |
| **21** | M | 9 854 | 49 | 39 | 6 165 | 950 | 2 354 | 341 | 44 | 7 198 | 62 | ... | 1 974 | ... | 122 | 238 | 261 | 6 | 447 |
| **22** | M | 9 943 | 50 | 42 | 6 254 | 951 | 2 352 | 334 | 44 | 7 305 | 61 | ... | 1 978 | ... | 120 | 236 | 244 | 5 | 446 |
| **22** *E-A* | M | 9 922 | 52 | 48 | 6 232 | 952 | 2 352 | 317 | 44 | 7 274 | 61 | ... | 1 979 | ... | 121 | 237 | 250 | 6 | 446 |
| **23** *E-A* | M | 10 016 | ... | ... | 6 333 | 946 | 2 351 | 341 | 45 | 7 389 | 60 | ... | 1 980 | ... | 119 | 235 | 232 | ... | ... |
| **22** *Mar* | | 9 923 | 48 | 43 | 6 235 | 952 | 2 350 | 342 | 44 | 7 277 | 61 | ... | 1 979 | ... | 120 | 237 | 249 | 6 | 446 |
| *Abr* | | 9 930 | 47 | 38 | 6 239 | 952 | 2 351 | 343 | 44 | 7 285 | 61 | ... | 1 979 | ... | 120 | 236 | 248 | 5 | 445 |
| *May* | | 9 919 | 50 | 40 | 6 234 | 951 | 2 347 | 342 | 44 | 7 282 | 61 | ... | 1 977 | ... | 120 | 236 | 243 | 5 | 445 |
| *Jun* | | 9 936 | 45 | 40 | 6 247 | 952 | 2 350 | 342 | 44 | 7 299 | 61 | ... | 1 977 | ... | 120 | 236 | 243 | 5 | 446 |
| *Jul* | | 9 946 | 45 | 44 | 6 254 | 952 | 2 352 | 343 | 44 | 7 310 | 61 | ... | 1 977 | ... | 120 | 236 | 243 | 5 | 447 |
| *Ago* | | 9 949 | 42 | 41 | 6 258 | 952 | 2 351 | 343 | 44 | 7 315 | 61 | ... | 1 976 | ... | 119 | 236 | 241 | 5 | 447 |
| *Sep* | | 9 950 | 46 | 37 | 6 262 | 950 | 2 350 | 343 | 44 | 7 320 | 60 | ... | 1 975 | ... | 119 | 236 | 240 | 5 | 445 |
| *Oct* | | 9 959 | 54 | 37 | 6 273 | 949 | 2 352 | 341 | 45 | 7 330 | 60 | ... | 1 975 | ... | 119 | 236 | 239 | 5 | 445 |
| *Nov* | | 9 975 | 55 | 35 | 6 287 | 949 | 2 354 | 341 | 45 | 7 345 | 60 | ... | 1 977 | ... | 119 | 236 | 237 | 5 | 445 |
| *Dic* | | 9 995 | 54 | 38 | 6 302 | 950 | 2 357 | 341 | 45 | 7 364 | 60 | ... | 1 980 | ... | 119 | 236 | 236 | 5 | 445 |
| **23** *Ene* | | 10 009 | 52 | 52 | 6 321 | 948 | 2 354 | 341 | 45 | 7 379 | 60 | ... | 1 981 | ... | 119 | 236 | 235 | 5 | 444 |
| *Feb* | | 10 008 | 51 | 39 | 6 329 | 945 | 2 349 | 340 | 45 | 7 381 | 60 | ... | 1 979 | ... | 119 | 235 | 233 | 5 | 445 |
| *Mar* | | 10 019 | 51 | 43 | 6 338 | 945 | 2 350 | 341 | 45 | 7 394 | 60 | ... | 1 980 | ... | 119 | 235 | 232 | 5 | 446 |
| *Abr* | | 10 027 | ... | ... | 6 345 | 946 | 2 350 | 341 | 45 | 7 404 | 60 | ... | 1 980 | ... | 118 | 235 | 230 | ... | ... |

a. A partir del 1 de enero de 2008 los pensionistas del Régimen Especial Agrario Cuenta Propia se integran en el Régimen Especial de Trabajadores Autónomos (Ley 18/2007 de 4 de julio).
b. A partir del 1 de enero de 2012, los trabajadores por cuenta ajena del Régimen Especial Agrario y del Régimen Especial de Empleados de Hogar pasan a integrarse en el Régimen General, como Sistemas Especiales, de acuerdo a lo establecido en la Ley 28/2011 de 22 de septiembre y la Ley 27/2011 de 1 de agosto, respectivamente.
c. Incluye a los beneficiarios de pensiones asistenciales y los acogidos al subsidio de garantía de ingresos mínimos de la Ley de Integración Social de Minusválidos (LISMI). Sin datos de pensiones asistenciales del País Vasco desde enero 2014. Sin datos del subsidio de garantía de ingresos mínimos del País Vasco y Navarra.

## 24. EMPLEO Y SALARIOS
### D) Afiliados al, y pensiones del, Sistema de Seguridad Social

### 24.21 Cuantía media de las pensiones en vigor

*Fuente: Instituto Nacional de la Seguridad Social (INSS) e Instituto de Mayores y Servicios Sociales (IMSERSO)*

*Euros/mes*

| | | Total | Altas iniciales | Bajas | Por tipo de pensión: Jubilación | Incapacidad permanente | Viudedad | Orfandad | Favor familiar | Por tipo de régimen: General (b) | Minería del carbón | Agrario cuenta ajena (b) | Autónomos (a) | Empleados hogar (b) | Trabajadores del mar | Accidentes de trabajo y enfermedades profesionales | Seguro obligatorio de vejez e invalid. (SOVI) | Pro memoria: pensiones no contributivas: Pensiones asistenciales y LISMI (c) | Jubilación e invalidez Ley 26/1990 |
|---|---|---|---|---|---|---|---|---|---|---|---|---|---|---|---|---|---|---|---|
| | | 9a16 1=4a8= | 2 | 3 | 4 | 5 | 6 | 7 | 8 | 9 | 10 | 11 | 12 | 13 | 14 | 15 | 16 | 17 | 18 |
| **18** | M | 945 | 1 066 | 839 | 1 091 | 946 | 664 | 387 | 549 | 1 042 | 1 642 | ... | 655 | ... | 977 | 1 029 | 385 | 150 | 370 |
| **19** | M | 990 | 1 090 | 884 | 1 138 | 975 | 712 | 404 | 576 | 1 091 | 1 731 | ... | 685 | ... | 1 023 | 1 073 | 403 | 150 | 392 |
| **20** | M | 1 011 | 1 128 | 904 | 1 162 | 985 | 725 | 410 | 590 | 1 112 | 1 770 | ... | 699 | ... | 1 041 | 1 091 | 404 | 150 | ... |
| **21** | M | 1 034 | 1 118 | 927 | 1 190 | 994 | 740 | 417 | 603 | 1 135 | 1 811 | ... | 713 | ... | 1 062 | 1 110 | 405 | 150 | ... |
| **22** | M | 1 090 | 1 160 | 960 | 1 254 | 1 035 | 778 | 438 | 637 | 1 194 | 1 910 | ... | 751 | ... | 1 117 | 1 161 | 422 | 150 | ... |
| **22** *E-A* | M | 1 086 | 1 177 | 967 | 1 249 | 1 035 | 776 | 437 | 634 | 1 191 | 1 901 | ... | 748 | ... | 1 113 | 1 157 | 423 | 150 | ... |
| **23** *E-A* | M | 1 191 | ... | ... | 1 371 | 1 120 | 849 | 477 | 698 | 1 304 | 2 091 | ... | 820 | ... | 1 220 | 1 256 | 455 | ... | ... |
| **22** *Mar* | | 1 087 | 1 137 | 973 | 1 250 | 1 035 | 776 | 437 | 634 | 1 192 | 1 903 | ... | 749 | ... | 1 113 | 1 158 | 422 | 150 | ... |
| *Abr* | | 1 087 | 1 135 | 959 | 1 252 | 1 035 | 777 | 437 | 635 | 1 192 | 1 905 | ... | 749 | ... | 1 114 | 1 159 | 422 | 150 | ... |
| *May* | | 1 090 | 1 120 | 957 | 1 254 | 1 035 | 778 | 439 | 636 | 1 195 | 1 911 | ... | 750 | ... | 1 116 | 1 161 | 422 | 150 | ... |
| *Jun* | | 1 090 | 1 104 | 964 | 1 255 | 1 035 | 779 | 438 | 637 | 1 195 | 1 910 | ... | 751 | ... | 1 116 | 1 161 | 422 | 150 | ... |
| *Jul* | | 1 090 | 1 136 | 942 | 1 255 | 1 035 | 779 | 438 | 638 | 1 195 | 1 911 | ... | 751 | ... | 1 117 | 1 162 | 421 | 150 | ... |
| *Ago* | | 1 091 | 1 150 | 952 | 1 256 | 1 035 | 780 | 439 | 639 | 1 196 | 1 912 | ... | 752 | ... | 1 118 | 1 163 | 421 | 150 | ... |
| *Sep* | | 1 092 | 1 167 | 946 | 1 257 | 1 035 | 780 | 439 | 640 | 1 196 | 1 915 | ... | 752 | ... | 1 118 | 1 164 | 421 | 150 | ... |
| *Oct* | | 1 093 | 1 145 | 964 | 1 258 | 1 035 | 781 | 439 | 641 | 1 197 | 1 917 | ... | 753 | ... | 1 120 | 1 165 | 421 | 150 | ... |
| *Nov* | | 1 094 | 1 140 | 979 | 1 259 | 1 035 | 781 | 439 | 641 | 1 198 | 1 919 | ... | 753 | ... | 1 121 | 1 166 | 421 | 150 | ... |
| *Dic* | | 1 095 | 1 250 | 952 | 1 260 | 1 035 | 782 | 439 | 642 | 1 199 | 1 921 | ... | 754 | ... | 1 122 | 1 167 | 420 | 150 | ... |
| **23** *Ene* | | 1 189 | 1 378 | 1 028 | 1 368 | 1 121 | 848 | 477 | 696 | 1 302 | 2 087 | ... | 819 | ... | 1 218 | 1 255 | 456 | ... | ... |
| *Feb* | | 1 191 | 1 238 | 1 039 | 1 371 | 1 121 | 849 | 477 | 698 | 1 304 | 2 090 | ... | 820 | ... | 1 220 | 1 256 | 455 | ... | ... |
| *Mar* | | 1 192 | ... | ... | 1 372 | 1 120 | 850 | 477 | 699 | 1 305 | 2 092 | ... | 821 | ... | 1 220 | 1 256 | 455 | ... | ... |
| *Abr* | | 1 193 | ... | ... | 1 373 | 1 120 | 850 | 477 | 699 | 1 306 | 2 095 | ... | 821 | ... | 1 221 | 1 257 | 455 | ... | ... |

a. A partir del 1 de enero de 2008 los pensionistas del Régimen Especial Agrario Cuenta Propia se integran en el Régimen Especial de Trabajadores Autónomos (Ley 18/2007 de 4 de julio).

b. A partir del 1 de enero de 2012, los trabajadores por cuenta ajena del Régimen Especial Agrario y del Régimen Especial de Empleados de Hogar pasan a integrarse en el Régimen General, como Sistemas Especiales, de acuerdo a lo establecido en la Ley 28/2011 de 22 de septiembre y la Ley 27/2011 de 1 de agosto, respectivamente.

c. Incluye a los beneficiarios de pensiones asistenciales y los acogidos al subsidio de garantía de ingresos mínimos de la Ley de Integración Social de Minusválidos (LISMI). Sin datos de pensiones asistenciales del País Vasco desde enero 2014. Sin datos de subsidio de garantía de ingresos mínimos del País Vasco y Navarra.

## 24. EMPLEO Y SALARIOS
### E) Convenios, conflictos y otras estadísticas laborales

### 24.22 Convenios según mes de inicio de efectos económicos (a)

*Fuente: Ministerio de Trabajo y Economía Social*

| | | Número de convenios según inicio de efectos: En el mes | Acumulados desde comienzo del año: Total | Ámbito superior a empresa | Empresa | Trabajadores afectados (en miles de personas): En el mes | Acumulados desde comienzo del año: Total | Ámbito superior a empresa | Empresa | Incremento salarial medio pactado (en porcentaje): En el mes: Total | Ámbito superior a empresa | Empresa | Acumulados desde comienzo del año: Total | Ámbito superior a empresa | Empresa | Pro memoria: Incremento salarial medio pactado en convenios según mes de registro (datos acumulados) (b): Total (c) | Año de firma anterior al de efectos económicos | Año de firma igual al de efectos económicos | Año de firma posterior al de efectos económicos |
|---|---|---|---|---|---|---|---|---|---|---|---|---|---|---|---|---|---|---|---|
| | | 1 | 2=3+4 | 3 | 4 | 5 | 6=7+8 | 7 | 8 | 9 | 10 | 11 | 12 | 13 | 14 | 15 | 16 | 17 | 18 |
| **19** | | ... | 5 540 | 1 155 | 4 385 | ... | 11 398 | 10 476 | 922 | ... | ... | ... | 2,23 | 2,25 | 2,01 | 2,24 | 2,07 | 2,84 | 1,73 |
| **20** | | ... | 4 915 | 1 066 | 3 849 | ... | 10 701 | 9 913 | 788 | ... | ... | ... | 1,74 | 1,76 | 1,49 | 1,74 | 2,03 | 1,06 | 0,96 |
| **21** | P | ... | 4 298 | 1 026 | 3 272 | ... | 10 643 | 9 920 | 723 | ... | ... | ... | 1,44 | 1,46 | 1,23 | 1,62 | 1,83 | 1,58 | 1,18 |
| **22** | P | ... | 3 847 | 956 | 2 891 | ... | 11 418 | 10 720 | 697 | ... | ... | ... | 2,93 | 2,90 | 3,35 | 3,09 | 2,81 | 3,43 | 3,75 |
| **22** *Feb* | P | 7 | 3 641 | 914 | 2 727 | 0 | 10 620 | 9 973 | 648 | 3,48 | - | 3,48 | 2,96 | 2,94 | 3,29 | 2,26 | 2,26 | 2,59 | ... |
| *Mar* | P | 21 | 3 662 | 914 | 2 748 | 23 | 10 643 | 9 973 | 670 | 5,62 | - | 5,62 | 2,97 | 2,94 | 3,37 | 2,36 | 2,36 | 2,39 | ... |
| *Abr* | P | 49 | 3 711 | 921 | 2 790 | 177 | 10 820 | 10 140 | 680 | 2,44 | 2,39 | 3,35 | 2,96 | 2,93 | 3,37 | 2,40 | 2,42 | 2,10 | ... |
| *May* | P | 15 | 3 726 | 922 | 2 804 | 4 | 10 824 | 10 142 | 682 | 3,57 | 4,00 | 3,18 | 2,96 | 2,93 | 3,37 | 2,42 | 2,42 | 2,49 | ... |
| *Jun* | P | 23 | 3 749 | 926 | 2 823 | 78 | 10 902 | 10 216 | 685 | 2,95 | 2,95 | 3,00 | 2,96 | 2,93 | 3,37 | 2,45 | 2,44 | 2,58 | ... |
| *Jul* | P | 35 | 3 784 | 940 | 2 844 | 268 | 11 170 | 10 480 | 690 | 2,92 | 2,92 | 2,89 | 2,96 | 2,93 | 3,36 | 2,56 | 2,52 | 2,81 | ... |
| *Ago* | P | 8 | 3 792 | 942 | 2 850 | 7 | 11 177 | 10 486 | 691 | 0,91 | 0,71 | 2,59 | 2,96 | 2,93 | 3,36 | 2,60 | 2,55 | 2,90 | ... |
| *Sep* | P | 18 | 3 810 | 945 | 2 865 | 44 | 11 221 | 10 528 | 693 | 1,14 | 1,09 | 2,15 | 2,95 | 2,92 | 3,36 | 2,61 | 2,55 | 2,88 | ... |
| *Oct* | P | 16 | 3 826 | 950 | 2 876 | 74 | 11 295 | 10 600 | 695 | 1,87 | 1,82 | 4,25 | 2,94 | 2,91 | 3,36 | 2,64 | 2,57 | 2,90 | ... |
| *Nov* | P | 13 | 3 839 | 951 | 2 888 | 31 | 11 325 | 10 630 | 695 | 3,01 | 3,00 | 3,28 | 2,94 | 2,92 | 3,36 | 2,69 | 2,59 | 3,03 | ... |
| *Dic* | P | 8 | 3 847 | 956 | 2 891 | 92 | 11 418 | 10 720 | 697 | 1,48 | 1,48 | 1,59 | 2,93 | 2,90 | 3,35 | 2,78 | 2,60 | 3,24 | ... |
| **23** *Ene* | P | 2 430 | 2 430 | 662 | 1 768 | 7 637 | 7 637 | 7 184 | 453 | 3,24 | 3,26 | 2,95 | 3,24 | 3,26 | 2,95 | 2,81 | 2,81 | 3,34 | ... |
| *Feb* | P | 5 | 2 435 | 662 | 1 773 | 0 | 7 638 | 7 184 | 453 | 3,09 | - | 3,09 | 3,24 | 3,26 | 2,95 | 2,89 | 2,79 | 5,21 | ... |
| *Mar* | P | 8 | 2 443 | 664 | 1 779 | 19 | 7 656 | 7 203 | 454 | 11,63 | 11,79 | 3,49 | 3,26 | 3,28 | 2,95 | 3,06 | 2,91 | 4,82 | ... |
| *Abr* | P | 20 | 2 463 | 667 | 1 796 | 122 | 7 778 | 7 323 | 455 | 4,87 | 4,90 | 2,49 | 3,29 | 3,31 | 2,95 | 3,14 | 2,95 | 4,71 | ... |
| *May* | P | 2 | 2 465 | 668 | 1 797 | 0 | 7 778 | 7 323 | 455 | 3,13 | 2,50 | 6,95 | 3,29 | 3,31 | 2,95 | 3,26 | 3,03 | 4,28 | ... |

a. La información de convenios registrados en 2013 con efectos económicos en 2013 no es homogénea con la del mismo periodo del año anterior.

b. Los datos anuales incluyen los convenios registrados después de diciembre de cada año; por este motivo, los datos acumulados al mes de diciembre no coinciden con los anuales.

c. Los datos anuales incluyen los convenios registrados después de diciembre de cada año y tienen incorporadas las revisiones por 'cláusula de garantía salarial'; por este motivo, los datos acumulados al mes de diciembre no coinciden con los anuales.

## 24. EMPLEO Y SALARIOS
### E) Convenios, conflictos y otras estadísticas laborales

### 24.23 Convenios según mes de registro y año del inicio de efectos económicos (a)

*Fuente: Ministerio de Trabajo y Economía Social*

*Datos acumulados*

| | | Convenios | Trabajadores afectados (en miles de personas) | | | | | | Aumento salarial medio pactado (en porcentaje) (b) | | | | | | Jornada media por trabajador (horas/año) | | | | |
|---|---|---|---|---|---|---|---|---|---|---|---|---|---|---|---|---|---|---|---|
| | | | Total | Pro memoria: asalariados EPA | Por ramas de actividad | | | | Total | Pro memoria: coste salarial por trabajador y mes (tasa inter-anual) | Por ramas de actividad | | | | Total | Por ramas de actividad | | | |
| | | | | | Agrícola | No agrícola: Industria | No agrícola: Construcción | No agrícola: Servicios | | | Agrícola | No agrícola: Industria | No agrícola: Construcción | No agrícola: Servicios | | Agrícola | No agrícola: Industria | No agrícola: Construcción | No agrícola: Servicios |
| | | 1 | 2=4 a 7 | 3 | 4 | 5 | 6 | 7 | 8 | 9 | 10 | 11 | 12 | 13 | 14 | 15 | 16 | 17 | 18 |
| **18** | | 5 589 | 11 424 | 16 234 | 693 | 2 636 | 658 | 7 436 | 1,73 | 0,93 | 1,30 | 1,87 | 1,98 | 1,71 | 1 741 | 1 741 | 1 751 | 1 737 | 1 738 |
| **19** | | 5 540 | 11 398 | 16 671 | 495 | 2 661 | 812 | 7 430 | 2,24 | 1,79 | 1,69 | 1,95 | 2,22 | 2,39 | 1 749 | 1 736 | 1 752 | 1 738 | 1 750 |
| **20** | | 4 916 | 10 710 | 16 109 | 564 | 2 781 | 773 | 6 592 | 1,74 | -0,68 | 2,01 | 1,53 | 2,23 | 1,74 | 1 736 | 1 738 | 1 752 | 1 735 | 1 730 |
| **21** | P | 4 298 | 10 643 | 16 626 | 469 | 2 730 | 677 | 6 767 | 1,62 | 5,07 | 1,95 | 1,68 | 2,49 | 1,49 | 1 736 | 1 749 | 1 751 | 1 735 | 1 729 |
| **22** | P | 3 847 | 11 418 | 17 252 | 421 | 2 718 | 835 | 7 444 | 3,09 | 4,72 | 3,03 | 3,87 | 3,02 | 2,82 | 1 742 | 1 779 | 1 750 | 1 736 | 1 738 |
| **22** *Feb* | P | 1 694 | 4 383 | 16 929 | 82 | 1 513 | 19 | 2 769 | 2,26 | 5,18 | 1,55 | 2,74 | 4,90 | 2,00 | 1 752 | 1 778 | 1 754 | 1 718 | 1 750 |
| *Mar* | P | 1 892 | 4 938 | 16 929 | 85 | 1 637 | 51 | 3 165 | 2,36 | 5,18 | 1,58 | 3,06 | 3,15 | 2,00 | 1 747 | 1 777 | 1 754 | 1 728 | 1 742 |
| *Abr* | P | 2 037 | 5 376 | 17 304 | 85 | 1 685 | 51 | 3 555 | 2,40 | 4,34 | 1,78 | 3,11 | 3,15 | 2,07 | 1 740 | 1 777 | 1 753 | 1 729 | 1 733 |
| *May* | P | 2 198 | 5 805 | 17 304 | 90 | 1 736 | 51 | 3 928 | 2,42 | 4,34 | 2,07 | 3,11 | 3,15 | 2,12 | 1 724 | 1 776 | 1 753 | 1 729 | 1 710 |
| *Jun* | P | 2 314 | 6 178 | 17 304 | 184 | 1 872 | 52 | 4 071 | 2,45 | 4,34 | 2,33 | 3,10 | 3,15 | 2,16 | 1 727 | 1 779 | 1 753 | 1 728 | 1 712 |
| *Jul* | P | 2 428 | 6 873 | 17 403 | 197 | 2 171 | 127 | 4 378 | 2,56 | 4,08 | 2,31 | 3,16 | 3,06 | 2,27 | 1 730 | 1 780 | 1 753 | 1 733 | 1 716 |
| *Ago* | P | 2 540 | 7 119 | 17 403 | 197 | 2 182 | 128 | 4 612 | 2,60 | 4,08 | 2,31 | 3,16 | 3,06 | 2,34 | 1 730 | 1 780 | 1 753 | 1 733 | 1 717 |
| *Sep* | P | 2 674 | 7 588 | 17 403 | 214 | 2 238 | 180 | 4 956 | 2,61 | 4,08 | 2,46 | 3,18 | 3,07 | 2,35 | 1 731 | 1 781 | 1 753 | 1 732 | 1 720 |
| *Oct* | P | 2 801 | 8 021 | 17 372 | 215 | 2 270 | 435 | 5 101 | 2,64 | 4,72 | 2,46 | 3,18 | 3,03 | 2,37 | 1 732 | 1 781 | 1 753 | 1 734 | 1 720 |
| *Nov* | P | 2 957 | 8 408 | 17 372 | 215 | 2 314 | 594 | 5 285 | 2,69 | 4,72 | 2,46 | 3,24 | 3,02 | 2,42 | 1 733 | 1 781 | 1 753 | 1 735 | 1 722 |
| *Dic* | P | 3 084 | 9 044 | 17 372 | 230 | 2 389 | 642 | 5 784 | 2,78 | 4,72 | 2,53 | 3,27 | 3,02 | 2,55 | 1 736 | 1 779 | 1 752 | 1 735 | 1 727 |
| **23** *Ene* | P | 1 774 | 5 396 | 17 348 | 198 | 1 663 | 238 | 3 296 | 2,81 | ... | 2,46 | 2,77 | 3,00 | 2,85 | 1 752 | 1 785 | 1 750 | 1 735 | 1 752 |
| *Feb* | P | 1 941 | 5 995 | 17 348 | 208 | 1 695 | 286 | 3 806 | 2,89 | ... | 2,43 | 2,76 | 3,00 | 2,97 | 1 753 | 1 785 | 1 750 | 1 735 | 1 754 |
| *Mar* | P | 2 186 | 6 748 | 17 348 | 308 | 1 809 | 452 | 4 179 | 3,06 | ... | 3,66 | 2,82 | 3,00 | 3,13 | 1 754 | 1 785 | 1 751 | 1 736 | 1 755 |
| *Abr* | P | 2 333 | 7 073 | ... | 314 | 1 886 | 462 | 4 412 | 3,14 | ... | 3,64 | 2,87 | 3,02 | 3,24 | 1 754 | 1 784 | 1 750 | 1 736 | 1 755 |
| *May* | P | 2 513 | 8 012 | ... | 316 | 1 963 | 505 | 5 228 | 3,26 | ... | 3,67 | 2,96 | 3,02 | 3,38 | 1 752 | 1 784 | 1 749 | 1 736 | 1 754 |

a. Los datos anuales incluyen los convenios registrados después de diciembre de cada año y la cláusula de salvaguarda; por este motivo, los datos acumulados al mes de diciembre no coinciden con los anuales.

b. La información de convenios registrados en 2013 con efectos económicos en 2013 no es homogénea con la del mismo periodo del año anterior.

## 24. EMPLEO Y SALARIOS
### E) Convenios, conflictos y otras estadísticas laborales

### 24.24 Conflictos laborales y regulación de empleo

*Fuente: Ministerio de Trabajo y Economía Social*

| | | Conflictos laborales (a) (b) | | | Trabajadores afectados por regulación de empleo (número de personas) | | | | | | | | | | | |
|---|---|---|---|---|---|---|---|---|---|---|---|---|---|---|---|---|
| | | | | | | Despido colectivo (ERE) (c) | | | | | Suspensión de contrato y reducción de jornada (c) | | | | | |
| | | | | | | | | | | | del cual | | | | | |
| | | Número de huelgas | Participantes (miles) | Jornadas no trabajadas (miles) | Total | Total | Agricultura | Industria | Construcción | Servicios | Total | Suspensión de contrato | Agricultura | Industria | Construcción | Servicios |
| | | 1 | 2 | 3 | 4 | 5 | 6 | 7 | 8 | 9 | 10 | 11 | 12 | 13 | 14 | 15 |
| **19** | | 1 279 | 350 556 | 858 | 88 927 | 30 871 | 136 | 9 036 | 1 387 | 20 312 | 58 056 | 55 285 | 693 | 43 139 | 856 | 13 368 |
| **20** | | 704 | 172 545 | 5411 | 017 789 | 8 614 | ... | ... | ... | 3 163 | ... | ... | ... | 118 538 | 23 421 | 859 773 |
| **21** | | 861 | 228 388 | 423 | 51 238 | 14 840 | ... | ... | ... | 13 571 | ... | ... | ... | ... | ... | 29 403 |
| **22** | | 1 061 | 291 130 | 709 | 556 033 | 45 505 | ... | 11 454 | 1 923 | 31 749 | ... | 444 338 | 2 033 | 325 459 | 6 156 | 153 005 |
| **22** *E-F* | | 113 | ... | 42 | 51 834 | 4 105 | 28 | 561 | 130 | 3 386 | 47 729 | 41 389 | 94 | 29 476 | 338 | 17 821 |
| **23** *E-F* | P | ... | ... | ... | 48 467 | 4 872 | ... | 1 545 | 233 | 3 094 | 43 595 | 41 791 | 288 | 37 111 | 110 | 6 086 |
| **21** *Dic* | | 86 | 35 396 | 59 | 2 241 | 977 | ... | ... | ... | 977 | 1 264 | ... | ... | 70 | 68 | 1 126 |
| **22** *Ene* | | 60 | 7 264 | 14 | 23 131 | 2 020 | 4 | 341 | 105 | 1 570 | 21 111 | 19 535 | 54 | 11 751 | 118 | 9 188 |
| *Feb* | | 85 | 14 677 | 28 | 28 703 | 2 085 | 24 | 220 | 25 | 1 816 | 26 618 | 21 854 | 40 | 17 725 | 220 | 8 633 |
| *Mar* | | 98 | 29 488 | 107 | 56 798 | 1 792 | 10 | 338 | 45 | 1 399 | 55 006 | 44 786 | 51 | 31 985 | 845 | 22 125 |
| *Abr* | | 94 | 7 664 | 20 | 45 301 | 1 248 | ... | 438 | 120 | 690 | 44 053 | 36 762 | 40 | 29 697 | 395 | 13 921 |
| *May* | | 112 | 13 248 | 41 | 13 857 | 2 064 | ... | 325 | 70 | 1 669 | 11 793 | 9 196 | 50 | 7 505 | 174 | 4 064 |
| *Jun* | | 104 | 35 891 | 98 | 14 039 | 2 014 | 44 | 605 | 46 | 1 319 | 12 025 | 10 825 | 90 | 8 973 | 165 | 2 797 |
| *Jul* | | 110 | 20 787 | 45 | 9 463 | 2 663 | 57 | 665 | 10 | 1 931 | 6 800 | 5 435 | 216 | 4 121 | 215 | 2 248 |
| *Ago* | | 48 | 2 821 | 18 | 7 678 | 1 355 | ... | 524 | 19 | 812 | 6 323 | 5 925 | 42 | 4 989 | 31 | 1 261 |
| *Sep* | | 77 | 7 567 | 30 | 12 549 | 715 | ... | 118 | 66 | 531 | 11 834 | 11 282 | 62 | 8 062 | 151 | 3 559 |
| *Oct* | | 86 | 34 959 | 75 | 34 023 | 3 056 | 13 | 1 033 | 8 | 2 002 | 30 967 | 30 131 | 42 | 3 091 | 270 | 3 689 |
| *Nov* | | 99 | 71 487 | 141 | 15 789 | 2 278 | 26 | 751 | 354 | 1 147 | 13 511 | 12 293 | 166 | 10 224 | 434 | 2 687 |
| *Dic* | | 88 | 45 277 | 92 | 294 702 | 24 215 | 201 | 6 096 | 1 055 | 16 863 | 270 487 | 236 314 | 1 180 | 187 336 | 3 138 | 78 833 |
| **23** *Ene* | P | 80 | 23 123 | 61 | 37 204 | 2 547 | ... | 771 | 113 | 1 663 | 34 657 | 33 820 | 94 | 30 881 | 82 | 3 600 |
| *Feb* | P | ... | ... | ... | 11 263 | 2 325 | ... | 774 | 120 | 1 431 | 8 938 | 7 971 | 194 | 6 230 | 28 | 2 486 |

a. No se incluyen datos sobre la Huelga del Sector Administración Pública y Sector Interinos Docentes Enseñanza No Universitaria de 8 de junio 2010, la Huelga de Educación Pública y Privada de 22 de mayo de 2012 y las Huelgas Generales de 29 de septiembre de 2010 y 29 de marzo y 14 de noviembre de 2012.

b. Los datos acumulados se ofrecen regularizados. Este proceso no se aplica a las jornadas no trabajadas, que siempre se obtienen por suma. La metodología está disponible en http://www.empleo.gob.es/estadisticas/hue/notas_metodologicas.pdf.

c. Hasta diciembre de 2008, CNAE 1993; desde enero de 2009, CNAE 2009.

## 24. EMPLEO Y SALARIOS
### F) Encuesta trimestral de coste laboral

### 24.25 Coste laboral. Resumen

*Fuente: Instituto Nacional de Estadística* — *Euros*

| | | Por trabajador | | | | | | | Por hora efectiva | | | | Pro memoria | | |
|---|---|---|---|---|---|---|---|---|---|---|---|---|---|---|---|
| | | Coste laboral | | | | | | | Coste laboral | | Coste salarial | | Indemnización por trabajador despedido | Salario mínimo interprofesional | |
| | | Total | Coste salarial | | Otros costes no salariales | | | | Total | Por hora extra | Total | Ordinario | | Euros por día | Euros por mes |
| | | | Del cual | | | | | | | | | | | | |
| | | | Total | Ordinario | Total | Percepciones no salariales | Cotizaciones obligatorias | Subven. y bonif. a la Seg. Social | | | | | | | |
| | | 1 | 2 | 3 | 4 | 5 | 6 | 7 | 8 | 9 | 10 | 11 | 12 | 13 | 14 |
| **17** | M | 2 547 | 1 900 | 1 639 | 647 | 68 | 593 | 14 | 19,79 | 15,82 | 14,76 | 12,74 | 8 569 | 23,59 | 707,70 |
| **18** | M | 2 573 | 1 919 | 1 658 | 654 | 68 | 599 | 13 | 20,02 | 15,86 | 14,93 | 12,91 | 7 504 | 24,53 | 735,90 |
| **19** | M | 2 631 | 1 955 | 1 694 | 676 | 67 | 622 | 13 | 20,53 | 15,91 | 15,26 | 13,22 | 7 448 | 30,00 | 900,00 |
| **20** | M | 2 573 | 1 904 | 1 643 | 669 | 70 | 611 | 13 | 21,85 | 17,14 | 16,17 | 13,95 | 8 789 | 31,66 | 950,00 |
| **21** | M | 2 724 | 2 023 | 1 751 | 701 | 72 | 643 | 13 | 21,73 | 17,24 | 16,14 | 13,98 | 9 336 | 31,66 | 950,00 |
| **22** | M | 2 838 | 2 115 | 1 822 | 723 | 66 | 671 | 15 | 22,14 | 17,78 | 16,50 | 14,22 | 7 102 | 32,17 | 965,00 |
| **22** *I-I* | M | 2 729 | 2 007 | 1 786 | 722 | 71 | 664 | 13 | 20,64 | 17,89 | 15,17 | 13,50 | 10 356 | 32,17 | 965,00 |
| **23** *I-I* | M | 2 898 | 2 127 | 1 887 | 771 | 75 | 711 | 14 | 21,51 | 19,12 | 15,79 | 14,01 | 7 985 | 36,00 | 1 080,00 |
| **20** *II* | | 2 443 | 1 804 | 1 498 | 639 | 76 | 575 | 12 | 22,86 | 17,96 | 16,88 | 14,02 | 8 427 | 31,66 | 950,00 |
| *III* | | 2 525 | 1 859 | 1 689 | 666 | 66 | 612 | 12 | 21,95 | 16,49 | 16,16 | 14,69 | 10 015 | 31,66 | 950,00 |
| *IV* | | 2 752 | 2 061 | 1 692 | 691 | 73 | 635 | 16 | 22,66 | 17,43 | 16,97 | 13,93 | 11 276 | 31,66 | 950,00 |
| **21** *I* | | 2 606 | 1 908 | 1 713 | 698 | 74 | 634 | 10 | 20,63 | 17,46 | 15,11 | 13,56 | 9 087 | 31,66 | 950,00 |
| *II* | | 2 766 | 2 064 | 1 736 | 702 | 76 | 639 | 13 | 21,68 | 17,45 | 16,18 | 13,61 | 10 332 | 31,66 | 950,00 |
| *III* | | 2 649 | 1 952 | 1 777 | 697 | 65 | 644 | 13 | 21,89 | 16,72 | 16,13 | 14,68 | 8 932 | 31,66 | 950,00 |
| *IV* | | 2 875 | 2 166 | 1 780 | 709 | 72 | 653 | 17 | 22,72 | 17,32 | 17,12 | 14,07 | 8 996 | 31,66 | 950,00 |
| **22** *I* | | 2 729 | 2 007 | 1 786 | 722 | 71 | 664 | 13 | 20,64 | 17,89 | 15,17 | 13,50 | 10 356 | 32,17 | 965,00 |
| *II* | | 2 872 | 2 154 | 1 808 | 718 | 67 | 666 | 14 | 21,80 | 17,88 | 16,35 | 13,73 | 5 905 | 32,17 | 965,00 |
| *III* | | 2 755 | 2 032 | 1 848 | 723 | 59 | 676 | 13 | 22,55 | 17,43 | 16,63 | 15,12 | 6 153 | 32,17 | 965,00 |
| *IV* | | 2 997 | 2 268 | 1 846 | 729 | 68 | 679 | 18 | 23,55 | 17,92 | 17,83 | 14,51 | 5 996 | 32,17 | 965,00 |
| **23** *I* | | 2 898 | 2 127 | 1 887 | 771 | 75 | 711 | 14 | 21,51 | 19,12 | 15,79 | 14,01 | 7 985 | 36,00 | 1 080,00 |

## 24. EMPLEO Y SALARIOS
### F) Encuesta Trimestral de Coste Laboral

### 24.26 Coste laboral por trabajador y mes. Por ramas de actividad (CNAE 2009)

*Instituto Nacional de Estadística y Ministerio de Agricultura, Pesca y Alimentación* — *Euros*

| | | Coste laboral | | | | Coste salarial | | | | | | | | Pro memoria: Índice de coste salarial en la agricultura 1985=100 |
|---|---|---|---|---|---|---|---|---|---|---|---|---|---|---|
| | | | | | | Total | | Industria | | Construcción | | Servicios | | |
| | | | | | | | Del cual | | Del cual | | Del cual | | Del cual | |
| | | Total | Industria | Construcción | Servicios | Total | Ordinario | Total | Ordinario | Total | Ordinario | Total | Ordinario | |
| | | 1 | 2 | 3 | 4 | 5 | 6 | 7 | 8 | 9 | 10 | 11 | 12 | 13 |
| **17** | M | 2 547 | 3 065 | 2 605 | 2 448 | 1 900 | 1 639 | 2 279 | 1 909 | 1 843 | 1 606 | 1 834 | 1 592 | 384,6 |
| **18** | M | 2 573 | 3 085 | 2 632 | 2 476 | 1 919 | 1 658 | 2 289 | 1 926 | 1 870 | 1 618 | 1 856 | 1 613 | 382,5 |
| **19** | M | 2 631 | 3 132 | 2 677 | 2 538 | 1 955 | 1 694 | 2 315 | 1 949 | 1 901 | 1 642 | 1 895 | 1 652 | 388,9 |
| **20** | M | 2 573 | 3 049 | 2 650 | 2 482 | 1 904 | 1 643 | 2 232 | 1 879 | 1 885 | 1 625 | 1 847 | 1 603 | 394,9 |
| **21** | M | 2 724 | 3 182 | 2 738 | 2 641 | 2 023 | 1 751 | 2 335 | 1 973 | 1 935 | 1 701 | 1 974 | 1 716 | 402,2 |
| **22** | M | 2 838 | 3 280 | 2 853 | 2 760 | 2 115 | 1 822 | 2 427 | 2 040 | 2 034 | 1 751 | 2 067 | 1 790 | ... |
| **22** *I-I* | M | 2 729 | 3 145 | 2 650 | 2 663 | 2 007 | 1 786 | 2 292 | 2 007 | 1 841 | 1 721 | 1 970 | 1 752 | ... |
| **23** *I-I* | M | 2 898 | 3 355 | 2 792 | 2 828 | 2 127 | 1 887 | 2 439 | 2 130 | 1 931 | 1 811 | 2 088 | 1 851 | ... |
| **20** *II* | | 2 443 | 2 886 | 2 601 | 2 353 | 1 804 | 1 498 | 2 098 | 1 703 | 1 879 | 1 511 | 1 747 | 1 461 | 392,3 |
| *III* | | 2 525 | 2 976 | 2 561 | 2 442 | 1 859 | 1 689 | 2 169 | 1 910 | 1 798 | 1 668 | 1 808 | 1 651 | 394,2 |
| *IV* | | 2 752 | 3 295 | 2 904 | 2 645 | 2 061 | 1 692 | 2 442 | 1 948 | 2 117 | 1 681 | 1 990 | 1 647 | 397,7 |
| **21** *I* | | 2 606 | 3 100 | 2 575 | 2 519 | 1 908 | 1 713 | 2 248 | 1 973 | 1 772 | 1 676 | 1 857 | 1 669 | 400,8 |
| *II* | | 2 766 | 3 225 | 2 839 | 2 679 | 2 064 | 1 736 | 2 374 | 1 961 | 2 035 | 1 709 | 2 011 | 1 698 | 398,7 |
| *III* | | 2 649 | 3 060 | 2 642 | 2 576 | 1 952 | 1 777 | 2 228 | 1 978 | 1 840 | 1 713 | 1 911 | 1 746 | 403,0 |
| *IV* | | 2 875 | 3 342 | 2 896 | 2 790 | 2 166 | 1 780 | 2 489 | 1 982 | 2 094 | 1 707 | 2 114 | 1 750 | 406,3 |
| **22** *I* | | 2 729 | 3 145 | 2 650 | 2 663 | 2 007 | 1 786 | 2 292 | 2 007 | 1 841 | 1 721 | 1 970 | 1 752 | ... |
| *II* | | 2 872 | 3 353 | 2 997 | 2 779 | 2 154 | 1 808 | 2 502 | 2 039 | 2 182 | 1 753 | 2 092 | 1 773 | ... |
| *III* | | 2 755 | 3 173 | 2 714 | 2 685 | 2 032 | 1 848 | 2 326 | 2 052 | 1 897 | 1 755 | 1 991 | 1 819 | ... |
| *IV* | | 2 997 | 3 449 | 3 052 | 2 914 | 2 268 | 1 846 | 2 587 | 2 063 | 2 218 | 1 776 | 2 217 | 1 814 | ... |
| **23** *I* | | 2 898 | 3 355 | 2 792 | 2 828 | 2 127 | 1 887 | 2 439 | 2 130 | 1 931 | 1 811 | 2 088 | 1 851 | ... |

## 24. EMPLEO Y SALARIOS
### F) Encuesta Trimestral de Coste Laboral

### 24.27 Coste salarial por hora efectiva. Por ramas de actividad (CNAE 2009)

*Fuente: Instituto Nacional de Estadística*

*Euros*

| | | Total ramas de actividad | | | Industria | | | Construcción | | | Servicios | | |
|---|---|---|---|---|---|---|---|---|---|---|---|---|---|
| | | Total | Tiempo completo | Tiempo parcial | Total | Tiempo completo | Tiempo parcial | Total | Tiempo completo | Tiempo parcial | Total | Tiempo completo | Tiempo parcial |
| | | 1 | 2 | 3 | 4 | 5 | 6 | 7 | 8 | 9 | 10 | 11 | 12 |
| **17** | M | 14,76 | 15,49 | 10,41 | 16,39 | 16,68 | 11,11 | 12,77 | 12,85 | 11,06 | 14,59 | 15,46 | 10,36 |
| **18** | M | 14,93 | 15,67 | 10,61 | 16,46 | 16,76 | 11,28 | 12,97 | 13,04 | 11,39 | 14,79 | 15,67 | 10,56 |
| **19** | M | 15,26 | 15,99 | 10,96 | 16,73 | 17,02 | 11,71 | 13,19 | 13,25 | 11,95 | 15,14 | 16,03 | 10,89 |
| **20** | M | 16,17 | 16,85 | 11,57 | 17,28 | 17,56 | 12,12 | 13,72 | 13,77 | 12,61 | 16,17 | 17,01 | 11,51 |
| **21** | M | 16,14 | 16,85 | 11,46 | 17,20 | 17,45 | 12,26 | 13,56 | 13,61 | 12,34 | 16,16 | 17,04 | 11,39 |
| **22** | M | 16,50 | 17,25 | 11,77 | 17,72 | 18,00 | 12,33 | 14,19 | 14,28 | 12,39 | 16,47 | 17,39 | 11,72 |
| **22** *I-I* | M | 15,17 | 15,82 | 10,95 | 15,87 | 16,09 | 11,37 | 12,38 | 12,45 | 10,89 | 15,28 | 16,10 | 10,92 |
| **23** *I-I* | M | 15,79 | 16,48 | 11,34 | 16,61 | 16,86 | 11,67 | 12,82 | 12,90 | 11,24 | 15,89 | 16,76 | 11,32 |
| **20** *II* | | 16,88 | 17,53 | 11,98 | 17,80 | 18,09 | 12,39 | 14,82 | 14,87 | 13,51 | 16,87 | 17,67 | 11,91 |
| *III* | | 16,16 | 16,89 | 11,49 | 17,60 | 17,91 | 12,07 | 13,04 | 13,07 | 12,26 | 16,17 | 17,07 | 11,44 |
| *IV* | | 16,97 | 17,71 | 12,11 | 18,12 | 18,42 | 12,79 | 15,07 | 15,15 | 13,30 | 16,91 | 17,81 | 12,04 |
| **21** *I* | | 15,11 | 15,69 | 11,01 | 15,87 | 16,07 | 11,52 | 12,11 | 12,14 | 11,34 | 15,23 | 15,97 | 10,97 |
| *II* | | 16,18 | 16,91 | 11,36 | 17,00 | 17,25 | 12,08 | 13,92 | 14,00 | 12,22 | 16,22 | 17,14 | 11,30 |
| *III* | | 16,13 | 16,87 | 11,41 | 17,58 | 17,84 | 12,39 | 13,33 | 13,37 | 12,36 | 16,10 | 17,01 | 11,33 |
| *IV* | | 17,12 | 17,91 | 12,06 | 18,35 | 18,62 | 13,03 | 14,88 | 14,94 | 13,45 | 17,08 | 18,05 | 11,97 |
| **22** *I* | | 15,17 | 15,82 | 10,95 | 15,87 | 16,09 | 11,37 | 12,38 | 12,45 | 10,89 | 15,28 | 16,10 | 10,92 |
| *II* | | 16,35 | 17,12 | 11,56 | 17,54 | 17,83 | 11,90 | 14,82 | 14,92 | 12,61 | 16,26 | 17,19 | 11,52 |
| *III* | | 16,63 | 17,43 | 11,82 | 18,45 | 18,76 | 12,67 | 13,81 | 13,91 | 12,08 | 16,54 | 17,51 | 11,77 |
| *IV* | | 17,83 | 18,64 | 12,73 | 19,02 | 19,32 | 13,36 | 15,74 | 15,82 | 13,96 | 17,78 | 18,77 | 12,66 |
| **23** *I* | | 15,79 | 16,48 | 11,34 | 16,61 | 16,86 | 11,67 | 12,82 | 12,90 | 11,24 | 15,89 | 16,76 | 11,32 |

## 24. EMPLEO Y SALARIOS
### F) Encuesta Trimestral de Coste Laboral

### 24.28 Tiempo de trabajo efectivo por trabajador y mes. Por ramas de actividad (CNAE 2009) y tipo de jornada

*Fuente: Instituto Nacional de Estadística*

*Horas efectivas*

| | | Total ramas de actividad | | | | Industria | | | Construcción | | | Servicios | | |
|---|---|---|---|---|---|---|---|---|---|---|---|---|---|---|
| | | Total | Del cual Extras | Tiempo completo | Tiempo parcial | Total | Tiempo completo | Tiempo parcial | Total | Tiempo completo | Tiempo parcial | Total | Tiempo completo | Tiempo parcial |
| | | 1 | 2 | 3 | 4 | 5 | 6 | 7 | 8 | 9 | 10 | 11 | 12 | 13 |
| **17** | M | 129 | 0,65 | 145 | 78 | 140 | 145 | 81 | 145 | 151 | 78 | 126 | 144 | 78 |
| **18** | M | 129 | 0,68 | 145 | 78 | 139 | 145 | 84 | 144 | 150 | 78 | 126 | 144 | 78 |
| **19** | M | 128 | 0,73 | 144 | 78 | 139 | 144 | 82 | 144 | 150 | 79 | 125 | 144 | 78 |
| **20** | M | 118 | 0,55 | 133 | 68 | 130 | 135 | 76 | 138 | 143 | 74 | 115 | 132 | 67 |
| **21** | M | 125 | 0,63 | 139 | 75 | 136 | 141 | 79 | 143 | 148 | 80 | 122 | 138 | 75 |
| **22** | M | 128 | 0,68 | 142 | 80 | 137 | 142 | 85 | 144 | 148 | 88 | 126 | 142 | 80 |
| **22** *I-I* | M | 132 | 0,60 | 148 | 79 | 145 | 150 | 85 | 149 | 153 | 87 | 129 | 147 | 78 |
| **23** *I-I* | M | 135 | 0,60 | 150 | 82 | 147 | 152 | 91 | 151 | 155 | 95 | 131 | 149 | 81 |
| **20** *II* | | 107 | 0,40 | 122 | 55 | 118 | 123 | 67 | 127 | 132 | 63 | 104 | 121 | 54 |
| *III* | | 115 | 0,50 | 128 | 71 | 123 | 128 | 75 | 138 | 143 | 74 | 112 | 126 | 70 |
| *IV* | | 122 | 0,60 | 136 | 71 | 135 | 140 | 82 | 141 | 145 | 81 | 118 | 135 | 70 |
| **21** *I* | | 126 | 0,60 | 142 | 71 | 142 | 147 | 79 | 146 | 152 | 79 | 122 | 140 | 71 |
| *II* | | 128 | 0,60 | 143 | 75 | 140 | 145 | 81 | 146 | 151 | 83 | 124 | 141 | 75 |
| *III* | | 121 | 0,60 | 133 | 78 | 127 | 131 | 77 | 138 | 143 | 78 | 119 | 132 | 78 |
| *IV* | | 127 | 0,70 | 141 | 77 | 136 | 140 | 81 | 141 | 145 | 82 | 124 | 141 | 76 |
| **22** *I* | | 132 | 0,60 | 148 | 79 | 145 | 150 | 85 | 149 | 153 | 87 | 129 | 147 | 78 |
| *II* | | 132 | 0,70 | 147 | 81 | 143 | 147 | 87 | 147 | 152 | 91 | 129 | 146 | 81 |
| *III* | | 122 | 0,70 | 133 | 82 | 126 | 130 | 82 | 137 | 141 | 90 | 120 | 133 | 82 |
| *IV* | | 127 | 0,70 | 141 | 79 | 136 | 140 | 86 | 141 | 145 | 86 | 125 | 141 | 78 |
| **23** *I* | | 135 | 0,60 | 150 | 82 | 147 | 152 | 91 | 151 | 155 | 95 | 131 | 149 | 81 |

CAPÍTULO 25 PRECIOS

## 25. PRECIOS — 25.1 General y por grupos de gasto

### A) Índice de Precios de Consumo

*Fuente: Instituto Nacional de Estadística* — *Año Base 2021=100*

| | | Índice general | Alimentos, y bebidas no alcohólicas | Bebidas alcohólicas y tabaco | Vestido y calzado | Vivienda (a) | Menaje (b) | Sanidad | Transporte | Comunicaciones | Ocio y cultura | Enseñanza | Hoteles, cafes y restaurantes | Otros bienes y servicios |
|---|---|---|---|---|---|---|---|---|---|---|---|---|---|---|
| | | 1 | 2 | 3 | 4 | 5 | 6 | 7 | 8 | 9 | 10 | 11 | 12 | 13 |
| **20** | M | 97,0 | 98,2 | 99,7 | 99,0 | 90,0 | 99,1 | 99,3 | 93,2 | 103,1 | 99,8 | 99,8 | 99,1 | 99,0 |
| **21** | M | 100,0 | 100,0 | 100,0 | 100,0 | 100,1 | 100,0 | 100,0 | 100,0 | 100,0 | 100,0 | 100,0 | 100,0 | 100,0 |
| **22** | M | 108,4 | 111,7 | 103,9 | 102,7 | 115,5 | 106,4 | 101,1 | 112,2 | 98,7 | 102,8 | 101,3 | 106,4 | 103,5 |
| **20** | | 97,6 | 98,0 | 99,2 | 108,3 | 91,4 | 99,5 | 99,6 | 93,3 | 99,8 | 99,6 | 99,6 | 98,4 | 99,4 |
| **21** | | 104,0 | 102,9 | 100,8 | 109,4 | 112,7 | 101,5 | 100,5 | 103,5 | 99,4 | 101,3 | 100,8 | 101,5 | 100,9 |
| **22** | | 109,9 | 119,0 | 108,0 | 111,4 | 107,7 | 110,2 | 101,5 | 107,0 | 97,6 | 105,1 | 102,2 | 109,4 | 105,4 |
| **22** | *Feb* | 104,4 | 104,5 | 102,2 | 93,7 | 113,3 | 102,7 | 100,6 | 108,4 | 99,6 | 101,0 | 100,8 | 102,2 | 101,9 |
| | *Mar* | 107,6 | 105,7 | 102,8 | 97,3 | 124,2 | 103,6 | 100,9 | 116,0 | 99,6 | 100,8 | 100,8 | 103,2 | 102,4 |
| | *Abr* | 107,4 | 109,3 | 103,1 | 105,6 | 114,7 | 105,2 | 101,1 | 110,5 | 100,1 | 102,3 | 100,8 | 104,9 | 102,9 |
| | *May* | 108,3 | 110,7 | 103,1 | 108,4 | 113,8 | 106,0 | 101,1 | 113,6 | 100,0 | 101,6 | 100,8 | 105,7 | 103,2 |
| | *Jun* | 110,3 | 112,6 | 103,6 | 107,8 | 117,7 | 106,7 | 101,1 | 119,2 | 99,9 | 102,8 | 100,8 | 107,1 | 103,7 |
| | *Jul* | 110,0 | 113,0 | 104,0 | 96,8 | 120,8 | 106,9 | 101,2 | 117,0 | 97,9 | 104,0 | 100,9 | 108,1 | 103,7 |
| | *Ago* | 110,3 | 113,5 | 104,2 | 96,2 | 125,1 | 107,2 | 101,2 | 112,6 | 97,9 | 105,1 | 100,9 | 108,5 | 104,0 |
| | *Sep* | 109,5 | 114,0 | 104,4 | 99,7 | 118,6 | 107,7 | 101,3 | 111,0 | 97,7 | 103,7 | 101,5 | 108,7 | 104,1 |
| | *Oct* | 109,9 | 116,6 | 104,6 | 108,2 | 110,8 | 108,6 | 101,3 | 112,6 | 97,6 | 103,5 | 102,2 | 108,9 | 104,6 |
| | *Nov* | 109,7 | 117,2 | 105,0 | 111,8 | 106,9 | 109,4 | 101,5 | 112,5 | 97,5 | 103,3 | 102,3 | 108,6 | 105,0 |
| | *Dic* | 109,9 | 119,0 | 108,0 | 111,4 | 107,7 | 110,2 | 101,5 | 107,0 | 97,6 | 105,1 | 102,2 | 109,4 | 105,4 |
| **23** | *Ene* | 109,7 | 119,5 | 109,7 | 98,6 | 103,2 | 110,2 | 101,7 | 111,4 | 102,0 | 102,9 | 102,4 | 109,4 | 106,3 |
| | *Feb* | 110,7 | 121,8 | 110,8 | 97,4 | 106,3 | 110,6 | 102,1 | 110,4 | 102,1 | 104,3 | 102,4 | 110,3 | 107,1 |
| | *Mar* | 111,1 | 123,1 | 111,6 | 100,4 | 104,1 | 111,2 | 102,4 | 110,4 | 102,0 | 105,2 | 102,5 | 111,3 | 107,6 |
| | *Abr* | 111,8 | 123,5 | 111,8 | 108,0 | 102,2 | 111,8 | 102,7 | 111,2 | 102,6 | 106,3 | 102,5 | 113,0 | 108,1 |
| | *May* | 111,7 | 123,9 | 111,9 | 110,5 | 101,9 | 112,1 | 102,9 | 109,5 | 102,6 | 105,9 | 102,5 | 113,3 | 108,1 |

Nota:

a. Vivienda, agua, electricidad, gas y otros combustibles

b. Muebles, artículos del hogar y artículos para el mantenimiento corriente del hogar

## 25. PRECIOS — 25.2 General y por grupos especiales

### A) Índice de Precios de Consumo

*Fuente: Instituto Nacional de Estadística* — *Año Base 2021=100*

| | | | Alimentos, bebidas y tabaco | | | No alimenticios | | | | | Otros Índices especíales | | | |
|---|---|---|---|---|---|---|---|---|---|---|---|---|---|---|
| | | | | | | | Bienes industriales | | | | | | | |
| | | Índice general | General alimentos | Sin elaborar | Elaborados | General no alimenticios | General industriales | Productos energéticos | Sin productos energéticos | Servicios | No energéticos | IPSEBENE (a) | No alimenticios sin energía | Bienes industriales duraderos |
| | | 1 | 2 | 3 | 4 | 5 | 6 | 7 | 8 | 9 | 10 | 11 | 12 | 13 |
| **20** | M | 97,0 | 98,4 | 97,7 | 98,7 | 96,6 | 93,5 | 82,5 | 99,4 | 99,4 | 99,1 | 99,2 | 99,4 | 99,1 |
| **21** | M | 100,0 | 100,0 | 100,0 | 100,0 | 100,0 | 100,0 | 100,1 | 100,0 | 100,0 | 100,0 | 100,0 | 100,0 | 100,0 |
| **22** | M | 108,4 | 110,7 | 110,9 | 110,6 | 107,6 | 112,2 | 128,0 | 104,2 | 103,4 | 105,8 | 105,2 | 103,7 | 104,5 |
| **20** | | 97,0 | 98,4 | 97,7 | 98,7 | 96,6 | 93,5 | 82,5 | 99,4 | 99,4 | 99,1 | 99,2 | 99,4 | 99,1 |
| **21** | | 100,0 | 100,0 | 100,0 | 100,0 | 100,0 | 100,0 | 100,1 | 100,0 | 100,0 | 100,0 | 100,0 | 100,0 | 100,0 |
| **22** | | 108,4 | 110,7 | 110,9 | 110,6 | 107,6 | 112,2 | 128,0 | 104,2 | 103,4 | 105,8 | 105,2 | 103,7 | 104,5 |
| **22** | *Feb* | 104,4 | 104,2 | 104,0 | 104,3 | 104,5 | 107,8 | 122,8 | 100,1 | 101,4 | 101,9 | 101,7 | 100,9 | 102,4 |
| | *Mar* | 107,6 | 105,4 | 105,5 | 105,3 | 108,4 | 115,7 | 145,2 | 101,5 | 101,8 | 102,8 | 102,5 | 101,7 | 102,9 |
| | *Abr* | 107,4 | 108,6 | 109,6 | 108,0 | 107,0 | 111,4 | 125,5 | 104,2 | 102,8 | 104,9 | 104,4 | 103,4 | 103,7 |
| | *May* | 108,3 | 109,7 | 110,1 | 109,6 | 107,8 | 112,9 | 127,9 | 105,3 | 103,0 | 105,6 | 105,1 | 103,9 | 104,3 |
| | *Jun* | 110,3 | 111,5 | 113,1 | 110,7 | 109,8 | 116,6 | 139,0 | 105,6 | 103,8 | 106,5 | 105,8 | 104,5 | 104,7 |
| | *Jul* | 110,0 | 111,9 | 112,1 | 111,7 | 109,3 | 114,9 | 139,3 | 103,0 | 104,3 | 106,2 | 105,5 | 103,8 | 104,7 |
| | *Ago* | 110,3 | 112,4 | 111,9 | 112,6 | 109,5 | 114,8 | 139,0 | 103,1 | 104,7 | 106,5 | 105,9 | 104,1 | 104,7 |
| | *Sep* | 109,5 | 112,8 | 112,5 | 113,0 | 108,3 | 112,8 | 129,7 | 104,3 | 104,2 | 106,8 | 106,1 | 104,3 | 105,5 |
| | *Oct* | 109,9 | 115,1 | 117,0 | 114,2 | 108,0 | 112,1 | 121,7 | 106,8 | 104,2 | 108,1 | 107,1 | 105,2 | 106,0 |
| | *Nov* | 109,7 | 115,7 | 115,1 | 116,0 | 107,6 | 111,3 | 116,0 | 108,3 | 104,2 | 108,6 | 107,9 | 105,7 | 106,6 |
| | *Dic* | 109,9 | 117,7 | 115,7 | 118,7 | 107,2 | 109,5 | 109,7 | 108,5 | 104,8 | 109,6 | 108,9 | 106,2 | 106,8 |
| **23** | *Ene* | 109,7 | 118,4 | 115,3 | 119,9 | 106,7 | 108,0 | 109,3 | 106,5 | 105,0 | 109,4 | 108,7 | 105,7 | 107,3 |
| | *Feb* | 110,7 | 120,5 | 117,9 | 121,8 | 107,4 | 108,9 | 111,9 | 106,7 | 105,6 | 110,2 | 109,4 | 106,2 | 107,5 |
| | *Mar* | 111,1 | 121,7 | 119,8 | 122,7 | 107,6 | 108,2 | 108,0 | 107,5 | 106,3 | 111,1 | 110,2 | 106,9 | 107,6 |
| | *Abr* | 111,8 | 122,0 | 119,2 | 123,4 | 108,3 | 108,8 | 106,0 | 109,2 | 107,2 | 112,0 | 111,3 | 108,1 | 107,9 |
| | *May* | 111,7 | 122,4 | 119,9 | 123,7 | 108,2 | 108,1 | 102,8 | 109,7 | 107,3 | 112,3 | 111,5 | 108,3 | 108,0 |

a. General sin alimentos no elaborados ni productos energéticos

*Suente: Instituto Nacional de Estadística* — *Año Base 2015=100*

| | | Índice general | Por ramas de actividad (CNAE 2009) | | | | Por destino económico de los bienes | | | | | |
|---|---|---|---|---|---|---|---|---|---|---|---|---|
| | | | Extractivas | Manufactureras | Suministro de energía eléctrica y gas | Suministro de agua | Energía | Bienes de equipo | Bienes intermedios | Bienes de consumo | | |
| | | | | | | | | | | Total | Duradero | No duradero |
| | | 1 | 2 | 3 | 4 | 5 | 6 | 7 | 8 | 9 | 10 | 11 |
| **17** | M | 101,1 | 98,9 | 102,0 | 96,9 | 100,1 | 98,4 | 101,5 | 101,9 | 102,1 | 101,3 | 102,2 |
| **18** | M | 104,1 | 99,9 | 104,6 | 102,0 | 100,6 | 106,3 | 102,4 | 104,5 | 101,9 | 102,3 | 101,9 |
| **19** | M | 103,6 | 100,6 | 104,5 | 99,9 | 100,7 | 104,5 | 103,4 | 104,2 | 102,1 | 103,6 | 102,1 |
| **20** | M | 99,2 | 102,0 | 101,5 | 90,0 | 101,3 | 90,6 | 104,3 | 102,4 | 103,3 | 105,0 | 103,2 |
| **21** | M | 116,4 | 102,9 | 111,8 | 130,9 | 101,7 | 129,3 | 106,4 | 116,0 | 106,7 | 107,7 | 106,6 |
| **22** | MP | 157,7 | 110,8 | 133,9 | 246,9 | 102,8 | 238,9 | 112,1 | 139,2 | 118,2 | 115,6 | 118,4 |
| **22** *E-A* | MP | 149,5 | 108,0 | 127,5 | 230,1 | 102,7 | 218,7 | 110,4 | 134,2 | 113,3 | 113,4 | 113,4 |
| **23** *E-A* | MP | 152,9 | 117,1 | 135,7 | 205,6 | 104,1 | 200,6 | 115,2 | 139,8 | 128,4 | 118,6 | 129,0 |
| **22** *Ene* | | 141,9 | 106,5 | 121,0 | 217,1 | 102,6 | 197,5 | 109,3 | 129,1 | 110,6 | 111,7 | 110,5 |
| *Feb* | | 144,9 | 107,9 | 123,8 | 220,8 | 102,6 | 205,4 | 110,1 | 131,6 | 111,5 | 113,3 | 111,4 |
| *Mar* | | 154,6 | 107,6 | 130,6 | 245,7 | 102,8 | 237,6 | 110,6 | 135,1 | 114,5 | 114,1 | 114,6 |
| *Abr* | P | 156,6 | 109,9 | 134,4 | 236,7 | 102,7 | 234,2 | 111,7 | 140,9 | 116,8 | 114,5 | 116,9 |
| *May* | P | 158,1 | 110,5 | 136,6 | 233,2 | 102,6 | 236,1 | 112,1 | 143,1 | 117,5 | 115,3 | 117,7 |
| *Jun* | P | 161,6 | 111,0 | 139,9 | 237,3 | 102,4 | 249,7 | 112,6 | 143,5 | 117,9 | 116,1 | 118,0 |
| *Jul* | P | 162,5 | 111,7 | 138,3 | 252,4 | 102,5 | 253,4 | 112,9 | 142,6 | 118,9 | 116,3 | 119,1 |
| *Ago* | P | 166,9 | 111,9 | 136,3 | 294,1 | 102,7 | 272,0 | 113,0 | 142,0 | 119,9 | 116,5 | 120,1 |
| *Sep* | P | 166,9 | 113,1 | 136,2 | 294,0 | 103,0 | 271,0 | 113,1 | 141,4 | 120,9 | 117,1 | 121,1 |
| *Oct* | P | 163,0 | 113,3 | 138,0 | 257,2 | 103,4 | 252,0 | 113,3 | 141,1 | 122,4 | 117,5 | 122,7 |
| *Nov* | P | 159,2 | 113,3 | 137,0 | 238,0 | 103,3 | 234,6 | 113,5 | 140,6 | 123,4 | 117,4 | 123,8 |
| *Dic* | P | 156,6 | 113,3 | 134,3 | 236,4 | 103,4 | 223,8 | 113,7 | 139,1 | 124,4 | 117,5 | 124,8 |
| **23** *Ene* | P | 153,0 | 115,2 | 136,1 | 204,0 | 103,9 | 202,6 | 114,7 | 140,3 | 127,1 | 118,1 | 127,6 |
| *Feb* | P | 156,5 | 117,4 | 135,9 | 227,1 | 104,2 | 215,8 | 115,1 | 140,2 | 128,1 | 118,4 | 128,6 |
| *Mar* | P | 152,5 | 118,0 | 135,9 | 202,5 | 104,2 | 197,9 | 115,3 | 139,9 | 129,1 | 118,8 | 129,7 |
| *Abr* | P | 149,5 | 117,9 | 134,9 | 188,7 | 104,3 | 186,1 | 115,7 | 138,8 | 129,4 | 119,0 | 130,0 |



*Fuente: Instituto Nacional de Estadística* — *Año Base 2015=100*

| | | Industrias extractivas | | | Industrias manufactureras | | | | | | |
|---|---|---|---|---|---|---|---|---|---|---|---|
| | | Total | Extracción de antracita hulla y lignito | Otras industrias extractivas | Total | Alimentación | Fabricación de bebidas | Tabaco | Textil | Confección de prendas de vestir | Cuero y calzado |
| | | 1 | 2 | 3 | 4 | 5 | 6 | 7 | 8 | 9 | 10 |
| **17** | M | 98,9 | 95,0 | 98,8 | 102,0 | 101,6 | 102,0 | 103,3 | 99,9 | 100,8 | 101,6 |
| **18** | M | 99,9 | 93,2 | 100,4 | 104,6 | 100,6 | 105,3 | 105,0 | 100,1 | 100,9 | 102,1 |
| **19** | M | 100,6 | 93,7 | 101,1 | 104,5 | 100,6 | 105,9 | 106,1 | 100,4 | 100,5 | 102,8 |
| **20** | M | 102,0 | ... | 102,5 | 101,5 | 102,1 | 106,5 | 107,8 | 100,3 | 100,8 | 103,6 |
| **21** | M | 102,9 | ... | 103,4 | 111,8 | 108,5 | 106,3 | 108,5 | 102,2 | 101,4 | 104,2 |
| **22** | MP | 110,8 | ... | 111,4 | 133,9 | 127,2 | 111,6 | 109,2 | 114,0 | 104,9 | 106,9 |
| **22** *E-A* | MP | 108,0 | ... | 108,5 | 127,5 | 119,5 | 110,0 | 109,2 | 110,6 | 103,6 | 105,6 |
| **23** *E-A* | MP | 117,1 | ... | 117,7 | 135,7 | 139,7 | 122,6 | 109,6 | 118,0 | 107,2 | 109,4 |
| **22** *Ene* | | 106,5 | ... | 107,0 | 121,0 | 115,0 | 109,5 | 109,1 | 108,5 | 103,0 | 104,9 |
| *Feb* | | 107,9 | ... | 108,4 | 123,8 | 116,2 | 109,9 | 109,1 | 109,7 | 103,3 | 105,6 |
| *Mar* | | 107,6 | ... | 108,1 | 130,6 | 121,0 | 110,1 | 109,2 | 111,6 | 103,9 | 105,8 |
| *Abr* | P | 109,9 | ... | 110,4 | 134,4 | 125,8 | 110,6 | 109,2 | 112,4 | 104,2 | 106,0 |
| *May* | P | 110,5 | ... | 111,0 | 136,6 | 127,0 | 110,8 | 109,2 | 113,6 | 104,8 | 106,0 |
| *Jun* | P | 111,0 | ... | 111,5 | 139,9 | 127,6 | 111,0 | 109,2 | 114,4 | 104,3 | 107,0 |
| *Jul* | P | 111,7 | ... | 112,3 | 138,3 | 128,9 | 111,5 | 109,2 | 115,4 | 105,5 | 107,3 |
| *Ago* | P | 111,9 | ... | 112,4 | 136,3 | 130,0 | 112,7 | 109,2 | 115,6 | 105,6 | 107,4 |
| *Sep* | P | 113,1 | ... | 113,6 | 136,2 | 131,1 | 112,6 | 109,2 | 116,9 | 106,0 | 107,4 |
| *Oct* | P | 113,3 | ... | 113,8 | 138,0 | 133,1 | 113,6 | 109,2 | 116,8 | 106,4 | 108,3 |
| *Nov* | P | 113,3 | ... | 113,8 | 137,0 | 134,7 | 113,7 | 109,2 | 116,6 | 105,7 | 108,5 |
| *Dic* | P | 113,3 | ... | 113,9 | 134,3 | 136,1 | 113,7 | 109,2 | 116,7 | 105,5 | 108,6 |
| **23** *Ene* | P | 115,2 | ... | 115,8 | 136,1 | 138,5 | 121,0 | 109,6 | 117,8 | 106,2 | 109,1 |
| *Feb* | P | 117,4 | ... | 117,9 | 135,9 | 139,4 | 122,0 | 109,6 | 118,3 | 106,9 | 109,4 |
| *Mar* | P | 118,0 | ... | 118,6 | 135,9 | 140,6 | 123,5 | 109,6 | 118,0 | 107,6 | 109,4 |
| *Abr* | P | 117,9 | ... | 118,5 | 134,9 | 140,3 | 123,7 | 109,6 | 117,8 | 107,9 | 109,8 |

## 25. PRECIOS
### B) Índice de Precios Industriales

### 25.5 Por ramas de actividad (CNAE 2009)
### Industrias manufactureras (continuación 1)

*Fuente: Instituto Nacional de Estadística* — *Año Base 2015=100*

| | | Industrias manufactureras | | | | | | | | | |
|---|---|---|---|---|---|---|---|---|---|---|---|
| | | Madera y corcho,excepto muebles; cestería y espartería | Papel | Artes gráficas y reproducción de soportes grabados | Coquerías y refino de petróleo | Química | Fabricación de productos farmacéuticos | Fabricación de productos de caucho y plásticos | Fabricación de otros productos minerales no metálicos | Metalurgia | Fabricación de productos metálicos, excepto maquinaria y equipo |
| | | 1 | 2 | 3 | 4 | 5 | 6 | 7 | 8 | 9 | 10 |
| **17** | M | 101,5 | 101,6 | 102,1 | 99,4 | 101,2 | 102,0 | 99,9 | 100,2 | 111,7 | 102,2 |
| **18** | M | 103,6 | 105,5 | 103,9 | 116,7 | 104,7 | 102,5 | 101,0 | 101,6 | 117,0 | 103,5 |
| **19** | M | 105,0 | 105,5 | 105,5 | 114,5 | 103,9 | 103,8 | 101,3 | 102,9 | 112,6 | 104,3 |
| **20** | M | 105,2 | 103,5 | 105,5 | 84,1 | 99,8 | 104,4 | 101,0 | 103,5 | 107,0 | 103,9 |
| **21** | M | 111,3 | 112,1 | 105,9 | 121,3 | 120,7 | 105,6 | 106,4 | 105,4 | 142,9 | 111,3 |
| **22** | MP | 132,6 | 137,7 | 115,9 | 216,1 | 150,6 | 108,0 | 116,8 | 120,4 | 178,9 | 124,7 |
| **22** *E-A* | MP | 127,1 | 128,5 | 112,2 | 187,3 | 145,0 | 107,0 | 113,9 | 114,9 | 178,2 | 121,9 |
| **23** *E-A* | MP | 139,1 | 140,7 | 120,6 | 181,8 | 143,3 | 110,2 | 119,7 | 132,7 | 166,1 | 127,6 |
| **22** *Ene* | | 122,8 | 123,9 | 110,9 | 147,8 | 139,2 | 106,6 | 111,7 | 111,8 | 167,9 | 118,2 |
| *Feb* | | 126,3 | 126,0 | 111,4 | 164,9 | 141,6 | 106,8 | 112,9 | 114,1 | 171,9 | 120,9 |
| *Mar* | | 129,1 | 129,9 | 112,4 | 214,5 | 145,9 | 107,1 | 114,6 | 115,7 | 180,6 | 122,9 |
| *Abr* | P | 130,4 | 134,2 | 114,1 | 222,1 | 153,2 | 107,6 | 116,3 | 118,0 | 192,3 | 125,5 |
| *May* | P | 132,0 | 137,4 | 115,6 | 235,4 | 155,6 | 107,9 | 117,5 | 119,9 | 196,5 | 126,1 |
| *Jun* | P | 133,1 | 139,4 | 117,4 | 269,4 | 157,5 | 108,0 | 118,4 | 121,6 | 191,2 | 126,4 |
| *Jul* | P | 134,0 | 140,7 | 117,6 | 250,0 | 159,2 | 108,1 | 118,4 | 122,4 | 179,2 | 125,8 |
| *Ago* | P | 134,9 | 142,1 | 116,5 | 222,8 | 155,6 | 108,5 | 118,7 | 122,8 | 178,8 | 126,0 |
| *Sep* | P | 135,3 | 143,6 | 118,1 | 219,8 | 152,4 | 108,8 | 118,4 | 123,7 | 177,1 | 126,2 |
| *Oct* | P | 136,2 | 145,2 | 118,3 | 235,9 | 151,2 | 108,9 | 118,3 | 124,2 | 175,1 | 125,8 |
| *Nov* | P | 138,4 | 145,5 | 119,2 | 220,7 | 149,9 | 109,2 | 118,3 | 125,1 | 170,6 | 125,8 |
| *Dic* | P | 138,8 | 143,9 | 119,4 | 190,2 | 145,9 | 108,4 | 117,8 | 125,4 | 165,3 | 126,3 |
| **23** *Ene* | P | 139,5 | 143,6 | 120,1 | 192,1 | 144,3 | 109,6 | 119,6 | 130,4 | 167,1 | 127,4 |
| *Feb* | P | 139,7 | 141,2 | 120,6 | 184,1 | 144,5 | 110,4 | 119,8 | 132,5 | 166,2 | 127,6 |
| *Mar* | P | 139,2 | 139,9 | 121,0 | 179,7 | 143,3 | 110,3 | 119,7 | 133,7 | 166,2 | 127,5 |
| *Abr* | P | 138,1 | 138,3 | 120,8 | 171,3 | 141,0 | 110,6 | 119,6 | 134,3 | 165,0 | 127,8 |

## 25. PRECIOS
### B) Índice de Precios Industriales

### 25.6 Por ramas de actividad (CNAE 2009)
### Industrias manufactureras (continuación 2) y resto

*Fuente: Instituto Nacional de Estadística* — *Año Base 2015=100*

| | | Industrias manufactureras | | | | | | | Suministro de energía eléctrica y gas | Suministro de agua |
|---|---|---|---|---|---|---|---|---|---|---|
| | | Fabricación de productos informáticos, electrónicos y ópticos | Fabricación de material y equipo eléctrico | Fabricación de maquinaria y equipo n.c.o.p. | Fabricación de vehículos de motor, remolques y semirremolques | Fabricación de otro material de transporte | Fabricación de muebles | Otras industrias manufactureras | | |
| | | 1 | 2 | 3 | 4 | 5 | 6 | 7 | 8 | 9 |
| **17** | M | 100,0 | 99,9 | 101,0 | 99,8 | 108,9 | 101,9 | 99,3 | 96,9 | 100,1 |
| **18** | M | 99,6 | 100,8 | 102,0 | 100,8 | 110,4 | 102,9 | 100,5 | 102,0 | 100,6 |
| **19** | M | 100,3 | 100,3 | 103,1 | 101,7 | 112,8 | 104,1 | 102,2 | 99,9 | 100,7 |
| **20** | M | 100,9 | 100,9 | 103,8 | 102,5 | 113,0 | 105,0 | 104,4 | 90,0 | 101,3 |
| **21** | M | 101,4 | 103,4 | 105,3 | 103,6 | 115,9 | 108,4 | 105,3 | 130,9 | 101,7 |
| **22** | MP | 103,6 | 111,8 | 112,6 | 107,5 | 119,7 | 116,8 | 109,3 | 246,9 | 102,8 |
| **22** *E-A* | MP | 102,9 | 109,4 | 110,7 | 105,7 | 118,8 | 114,2 | 108,2 | 230,1 | 102,7 |
| **23** *E-A* | MP | 104,7 | 116,7 | 116,8 | 110,7 | 123,7 | 120,3 | 112,3 | 205,6 | 104,1 |
| **21** *Oct* | | 101,4 | 104,6 | 106,3 | 104,1 | 117,2 | 109,9 | 105,8 | 177,1 | 101,7 |
| *Nov* | | 101,6 | 105,1 | 106,5 | 104,2 | 118,0 | 110,6 | 105,8 | 178,4 | 101,8 |
| *Dic* | | 101,6 | 105,6 | 107,0 | 104,0 | 117,9 | 110,7 | 105,9 | 196,4 | 101,9 |
| **22** *Ene* | | 102,6 | 106,7 | 109,5 | 104,9 | 118,1 | 112,5 | 107,4 | 217,1 | 102,6 |
| *Feb* | | 102,6 | 109,3 | 110,3 | 105,6 | 119,1 | 114,0 | 107,8 | 220,8 | 102,6 |
| *Mar* | | 102,9 | 110,3 | 111,1 | 105,5 | 118,7 | 114,9 | 108,8 | 245,7 | 102,8 |
| *Abr* | P | 103,4 | 111,2 | 111,9 | 106,6 | 119,1 | 115,4 | 108,9 | 236,7 | 102,7 |
| *May* | P | 103,7 | 112,5 | 112,6 | 106,8 | 119,1 | 116,2 | 110,0 | 233,2 | 102,6 |
| *Jun* | P | 103,8 | 112,5 | 112,8 | 107,9 | 119,4 | 117,5 | 110,0 | 237,3 | 102,4 |
| *Jul* | P | 103,8 | 112,2 | 113,1 | 108,1 | 120,6 | 117,8 | 109,6 | 252,4 | 102,5 |
| *Ago* | P | 103,9 | 113,0 | 113,4 | 108,3 | 120,4 | 118,1 | 109,3 | 294,1 | 102,7 |
| *Sep* | P | 104,2 | 113,4 | 113,6 | 108,5 | 120,2 | 118,4 | 109,4 | 294,0 | 103,0 |
| *Oct* | P | 104,0 | 113,6 | 114,0 | 109,0 | 120,1 | 118,9 | 109,7 | 257,2 | 103,4 |
| *Nov* | P | 104,1 | 113,6 | 114,1 | 109,2 | 120,8 | 118,7 | 110,2 | 238,0 | 103,3 |
| *Dic* | P | 103,9 | 113,6 | 114,5 | 109,7 | 121,1 | 118,7 | 110,0 | 236,4 | 103,4 |
| **23** *Ene* | P | 104,6 | 116,5 | 116,1 | 110,3 | 122,7 | 119,9 | 111,4 | 204,0 | 103,9 |
| *Feb* | P | 104,5 | 116,9 | 116,9 | 110,4 | 124,2 | 120,2 | 112,1 | 227,1 | 104,2 |
| *Mar* | P | 104,7 | 117,0 | 117,0 | 110,8 | 123,7 | 120,4 | 112,7 | 202,5 | 104,2 |
| *Abr* | P | 105,3 | 116,2 | 117,4 | 111,4 | 124,3 | 120,6 | 113,2 | 188,7 | 104,3 |

## 25. PRECIOS
### C) Precios en la construcción

### 25.7 Índice de costes de la construcción y precio medio del metro cuadrado de las viviendas libres tasadas

*Ministerio de Transportes, Movilidad y Agenda Urbana* — *Base enero 2015=100 y euros*

| | | Índice de costes de la construcción Base enero 2015 = 100 (series mensuales) | | | | | | | Precio medio del m2 de las viviendas libres tasadas (series trimestrales) | | | | | | | | |
|---|---|---|---|---|---|---|---|---|---|---|---|---|---|---|---|---|---|
| | | General | | | Edificación | | Ingeniería civil | | | | | Comunidades autónomas con más de 2.000.000 de habitantes | | | | | |
| | | Total | Laboral | Consumos intermedios | Del cual Total | Del cual Consumos Intermedios | Del cual Total | Del cual Consumos Intermedios | Total nacional | Hasta 5 años | Mas de 5 años | Andalucía | Castilla-León | Cataluña | Comunidad Valenciana | Galicia | Comunidad de Madrid |
| | | 1 | 2 | 3 | 4 | 5 | 6 | 7 | 8 | 9 | 10 | 11 | 12 | 13 | 14 | 15 | 16 |
| **16** | MP | 98,8 | 97,6 | 99,4 | 98,8 | 99,6 | 98,7 | 99,0 | 1 503 | 1 746 | 1 496 | 1 216 | 1 058 | 1 763 | 1 153 | 1 192 | 2 169 |
| **17** | MP | 101,0 | 94,8 | 104,2 | 100,5 | 104,1 | 102,0 | 104,5 | 1 539 | 1 795 | 1 530 | 1 246 | 1 047 | 1 857 | 1 152 | 1 188 | 2 290 |
| **18** | MP | 103,3 | 95,5 | 107,3 | 102,7 | 107,0 | 105,0 | 108,2 | 1 591 | 1 820 | 1 584 | 1 299 | 1 041 | 1 955 | 1 181 | 1 189 | 2 484 |
| **19** | MP | 104,4 | 100,0 | 106,6 | 104,0 | 106,4 | 105,3 | 107,0 | 1 641 | 1 886 | 1 633 | 1 316 | 1 040 | 2 029 | 1 225 | 1 199 | 2 626 |
| **20** | MP | 103,0 | 99,1 | 105,0 | 102,8 | 105,0 | 103,5 | 105,0 | 1 623 | 1 892 | 1 615 | 1 310 | 1 027 | 2 002 | 1 206 | 1 198 | 2 603 |
| **21** | MP | 112,3 | 102,3 | 117,5 | 111,5 | 117,1 | 114,4 | 118,4 | 1 658 | 1 927 | 1 649 | 1 368 | 1 023 | 2 046 | 1 254 | 1 213 | 2 676 |
| **21** *I-III* | MP | 110,8 | 102,5 | 115,1 | 110,2 | 114,8 | 112,6 | 116,0 | 1 645 | 1 910 | 1 637 | 1 352 | 1 019 | 2 032 | 1 240 | 1 210 | 2 648 |
| **22** *I-III* | MP | 127,9 | 107,1 | 138,5 | 126,1 | 137,6 | 132,4 | 141,0 | ... | ... | ... | ... | ... | ... | ... | ... | ... |
| **19** *III* | P | 104,3 | 100,1 | 106,5 | 103,9 | 106,3 | 105,3 | 107,0 | 1 638 | 1 881 | 1 631 | 1 309 | 1 038 | 2 029 | 1 217 | 1 197 | 2 611 |
| *IV* | P | 103,6 | 100,8 | 105,0 | 103,4 | 105,1 | 103,9 | 105,0 | 1 653 | 1 912 | 1 645 | 1 316 | 1 039 | 2 037 | 1 232 | 1 205 | 2 672 |
| **20** *I* | P | 103,5 | 99,5 | 105,6 | 103,2 | 105,4 | 104,3 | 106,0 | 1 640 | 1 892 | 1 633 | 1 312 | 1 037 | 2 030 | 1 214 | 1 198 | 2 637 |
| *II* | P | 101,4 | 94,9 | 104,8 | 101,0 | 104,8 | 102,3 | 104,8 | 1 610 | 1 894 | 1 601 | 1 292 | 1 025 | 1 987 | 1 184 | 1 185 | 2 589 |
| *III* | P | 102,8 | 99,9 | 104,4 | 102,7 | 104,5 | 103,0 | 104,1 | 1 620 | 1 899 | 1 611 | 1 290 | 1 025 | 1 999 | 1 208 | 1 202 | 2 610 |
| *IV* | P | 104,2 | 102,0 | 105,4 | 104,2 | 105,5 | 104,3 | 105,1 | 1 622 | 1 884 | 1 614 | 1 310 | 1 023 | 1 992 | 1 218 | 1 206 | 2 574 |
| **21** *I* | P | 107,0 | 101,0 | 110,0 | 106,5 | 109,9 | 108,0 | 110,4 | 1 625 | 1 879 | 1 618 | 1 303 | 1 015 | 2 016 | 1 221 | 1 210 | 2 599 |
| *II* | P | 110,9 | 103,6 | 114,6 | 110,3 | 114,4 | 112,3 | 115,2 | 1 649 | 1 913 | 1 641 | 1 328 | 1 012 | 2 041 | 1 245 | 1 206 | 2 661 |
| *III* | P | 114,7 | 103,0 | 120,7 | 113,6 | 120,1 | 117,5 | 122,4 | 1 662 | 1 939 | 1 653 | 1 352 | 1 030 | 2 038 | 1 255 | 1 213 | 2 685 |
| *IV* | P | 116,7 | 101,7 | 124,4 | 115,5 | 123,9 | 119,7 | 125,8 | 1 694 | 1 978 | 1 686 | 1 368 | 1 034 | 2 091 | 1 295 | 1 225 | 2 760 |
| **22** *I* | P | 121,3 | 101,1 | 131,8 | 119,9 | 131,3 | 125,0 | 133,2 | 1 734 | 1 981 | 1 727 | 1 400 | 1 045 | 2 160 | 1 320 | 1 237 | 2 846 |
| *II* | P | 131,9 | 110,1 | 143,0 | 129,8 | 141,7 | 137,2 | 146,4 | 1 741 | 2 031 | 1 732 | 1 397 | 1 052 | 2 140 | 1 316 | 1 266 | 2 900 |
| *III* | P | 130,4 | 110,1 | 140,8 | 128,6 | 139,8 | 135,0 | 143,5 | ... | ... | ... | ... | ... | ... | ... | ... | ... |

## 25. PRECIOS
### D) Índices de precios percibidos y pagados por los agricultores

### 25.8 Total y detalle

*Fuente: Ministerio de Agricultura, Pesca y Alimentación* — *Tasas de variación interanual (a)*

| | | Precios percibidos | | | | | | | | Precios pagados | | | | | | |
|---|---|---|---|---|---|---|---|---|---|---|---|---|---|---|---|---|
| | | Total | Productos agrícolas | | | | Productos animales | | | Bienes y servicios de uso corriente | | | | Bienes de inversión | | |
| | | | Del cual | | | | | | | Del cual | | | | | | |
| | | | Total | Cereales (b) | Hortalizas | Fruta | Total | Ganado abasto | Productos ganaderos | Total | Alimentos del ganado | Fertilizantes | Energía y lubricantes | Total | Maquinaria y otros bienes | Obras de inversión |
| | | 1 | 2 | 3 | 4 | 5 | 6 | 7 | 8 | 9 | 10 | 11 | 12 | 13 | 14 | 15 |
| **19** | M | -4,4 | -9,1 | 2,7 | -0,8 | -13,9 | 2,3 | 3,4 | -0,9 | 0,9 | 1,2 | 6,5 | -2,9 | 2,8 | 3,7 | 2,1 |
| **20** | M | 0,8 | 2,3 | 0,7 | 4,8 | 24,3 | -1,0 | -2,1 | 2,7 | -2,6 | -0,3 | -6,1 | -18,6 | 0,0 | 2,3 | -1,7 |
| **21** | M | 8,6 | 12,7 | 26,1 | 6,5 | 3,5 | 2,8 | 2,5 | 4,0 | 13,7 | 14,0 | 28,3 | 34,3 | 4,9 | 3,0 | 6,4 |
| **22** | MP | 23,9 | 23,7 | 44,5 | 25,3 | 5,1 | 25,7 | 22,2 | 35,8 | 32,1 | 31,7 | 79,2 | 65,4 | 10,1 | 5,5 | 13,5 |
| **22** *E-E* | MP | 14,4 | 16,9 | 35,9 | -3,8 | -0,7 | 10,9 | 10,6 | 11,6 | 25,9 | 20,7 | 86,1 | 64,9 | 7,0 | 2,0 | 11,1 |
| **23** *E-E* | MP | 34,1 | 30,9 | 19,1 | 9,2 | 34,8 | 38,8 | 31,3 | 58,5 | 12,4 | 21,3 | 16,3 | -10,8 | 11,0 | 11,8 | 10,4 |
| **22** *Ene* | P | 14,4 | 16,9 | 35,9 | -3,8 | -0,7 | 10,9 | 10,6 | 11,6 | 25,9 | 20,7 | 86,1 | 64,9 | 7,0 | 2,0 | 11,1 |
| *Feb* | P | 18,8 | 26,9 | 30,4 | 49,3 | 4,2 | 10,3 | 8,9 | 14,0 | 29,4 | 23,1 | 86,9 | 86,0 | 7,0 | 2,0 | 11,1 |
| *Mar* | P | 13,8 | 13,7 | 56,4 | 19,8 | -22,1 | 13,9 | 11,9 | 19,7 | 37,4 | 28,7 | 97,3 | 122,0 | 7,1 | 2,3 | 11,1 |
| *Abr* | P | 11,7 | 7,0 | 69,2 | 5,6 | -15,1 | 16,7 | 13,2 | 27,7 | 37,9 | 36,6 | 104,6 | 78,1 | 9,5 | 5,3 | 12,8 |
| *May* | P | 22,1 | 25,8 | 65,8 | 66,3 | -0,6 | 18,0 | 14,2 | 30,2 | 38,4 | 37,7 | 101,6 | 78,6 | 9,6 | 5,6 | 12,8 |
| *Jun* | P | 23,4 | 28,6 | ... | 55,9 | 14,4 | 19,2 | 14,4 | 34,5 | 40,2 | 38,7 | 98,5 | 90,3 | 9,8 | 5,9 | 12,8 |
| *Jul* | P | 36,5 | 43,2 | 68,4 | 34,2 | 16,2 | 27,3 | 22,9 | 41,2 | 39,5 | 37,7 | 92,3 | 89,0 | 13,0 | 6,4 | 14,6 |
| *Ago* | P | 36,1 | 36,5 | 52,1 | 30,3 | 18,7 | 35,6 | 32,4 | 44,8 | 38,8 | 36,8 | 86,8 | 89,6 | 13,1 | 6,7 | 18,0 |
| *Sep* | P | 30,7 | 26,8 | 43,8 | 30,5 | 10,4 | 37,8 | 35,5 | 44,0 | 33,7 | 35,5 | 79,8 | 50,4 | 13,1 | 6,7 | 18,0 |
| *Oct* | P | 27,7 | 21,7 | 32,3 | 21,1 | 9,6 | 41,1 | 37,6 | 50,3 | 26,7 | 33,0 | 54,0 | 22,5 | 10,8 | 7,5 | 13,3 |
| *Nov* | P | 26,1 | 18,7 | 22,1 | -4,4 | 19,7 | 39,1 | 33,2 | 54,8 | 21,5 | 28,0 | 37,2 | 13,8 | 10,8 | 7,5 | 13,3 |
| *Dic* | P | 25,4 | 19,1 | 12,7 | -1,6 | 6,0 | 38,1 | 31,2 | 56,4 | 15,9 | 23,9 | 25,7 | 0,1 | 10,8 | 7,5 | 13,3 |
| **23** *Ene* | P | 34,1 | 30,9 | 19,1 | 9,2 | 34,8 | 38,8 | 31,3 | 58,5 | 12,4 | 21,3 | 16,3 | -10,8 | 11,0 | 11,8 | 10,4 |

(a) Tasas de variación interanual calculadas a partir de los datos publicados por el Ministerio de Agricultura, Pesca y Alimentación: Índice de precios percibidos y pagados por los agricultores, año base 2005 hasta diciembre de 2009; año base 2010 desde enero de 2010 hasta diciembre de 2014; año base 2015 a partir de enero de 2015.
(b) Con el año base 2015, no existen datos para los junios de cada año de Cereales.

■ Serie representada gráficamente.

| | Índice de precios de materias primas no energéticas (a) | | | | | | Petróleo | | Oro | | |
|---|---|---|---|---|---|---|---|---|---|---|---|
| | En euros | En dólares estadounidenses | | | | | | Mar Norte | | | |
| | | | | Productos industriales | | | | | | | |
| | General | General | Alimentos | Total | Agrícolas no alimenticios | Metales | Índice (b) | Dólares estadounidenses por barril | Índice (c) | Dólares estadounidenses por onza troy | Euros por gramo |
| | 1 ■ | 2 ■ | 3 ■ | 4 ■ | 5 | 6 | 7 ■ | 8 | 9 ■ | 10 | 11 |
| **17** | 158,5 | 144,7 | 151,6 | 137,6 | 135,7 | 138,3 | 123,5 | 54,3 | 451,1 | 1 258,3 | 35,84 |
| **18** | 153,3 | 145,7 | 149,0 | 142,3 | 134,3 | 145,8 | 156,7 | 71,0 | 454,7 | 1 268,5 | 34,54 |
| **19** | 140,8 | 130,0 | 131,8 | 127,7 | 114,1 | 132,7 | 144,2 | 64,9 | 499,4 | 1 393,3 | 40,04 |
| **20** | 118,1 | 117,1 | 102,8 | 130,2 | 100,1 | 139,1 | 96,1 | 41,4 | 634,8 | 1 770,8 | 49,85 |
| **21** | 156,7 | 166,8 | 131,0 | 200,3 | 151,0 | 214,9 | 157,6 | 71,2 | 645,0 | 1 799,4 | 48,94 |
| **21** *E-O* | 157,2 | 168,9 | 129,9 | 205,2 | 149,8 | 221,7 | 153,7 | 69,8 | 644,7 | 1 798,5 | 48,50 |
| **22** *E-O* | 176,1 | 167,4 | 150,8 | 183,0 | 163,8 | 188,6 | 237,5 | 106,9 | ... | ... | 55,09 |
| **21** *Sep* | 143,9 | 151,4 | 129,6 | 171,8 | 142,3 | 180,5 | 166,2 | 74,6 | 636,3 | 1 774,9 | 48,62 |
| *Oct* | 149,9 | 156,7 | 130,6 | 181,0 | 146,2 | 191,4 | 188,5 | 83,9 | 636,7 | 1 776,3 | 49,24 |
| *Nov* | 148,6 | 150,9 | 132,3 | 168,2 | 150,9 | 173,3 | 184,6 | 81,9 | 651,0 | 1 816,0 | 51,30 |
| *Dic* | 159,4 | 162,4 | 140,1 | 183,2 | 163,5 | 189,0 | 169,4 | 74,6 | 642,4 | 1 792,0 | 50,95 |
| **22** *Ene* | 168,6 | 171,4 | 142,6 | 198,3 | 165,8 | 207,9 | 193,1 | 88,3 | 652,3 | 1 819,6 | 51,58 |
| *Feb* | 177,2 | 181,1 | 155,5 | 205,1 | 181,1 | 212,2 | 212,1 | 99,9 | 666,4 | 1 859,0 | 52,67 |
| *Mar* | 191,5 | 191,7 | 160,1 | 221,2 | 182,9 | 232,6 | 254,4 | 122,7 | 699,5 | 1 951,5 | 56,79 |
| *Abr* | 194,2 | 186,5 | 164,1 | 207,5 | 185,2 | 214,1 | 244,0 | 104,5 | 694,3 | 1 937,0 | 57,53 |
| *May* | 189,7 | 183,2 | 166,4 | 198,8 | 175,7 | 205,7 | 263,1 | 114,4 | 662,5 | 1 848,1 | 56,27 |
| *Jun* | 176,4 | 167,3 | 154,7 | 179,0 | 166,7 | 182,7 | 275,4 | 127,3 | 659,8 | 1 840,7 | 55,90 |
| *Jul* | 166,7 | 152,3 | 139,4 | 164,4 | 153,3 | 167,7 | 250,1 | 116,9 | 621,4 | 1 733,5 | 54,87 |
| *Ago* | 172,3 | 155,2 | 148,2 | 161,7 | 153,4 | 164,2 | 233,9 | 104,8 | ... | ... | 56,01 |
| *Sep* | 167,2 | 145,0 | 140,3 | 149,4 | 138,1 | 152,7 | 219,8 | 94,4 | ... | ... | 54,67 |
| *Oct* | 158,1 | 142,0 | 137,7 | 146,0 | 137,9 | 148,4 | 227,6 | 95,0 | ... | ... | 54,49 |

**ÍNDICES DE PRECIOS DE MATERIAS PRIMAS NO ENERGÉTICAS**

**ÍNDICES DE PRECIOS DE MATERIAS PRIMAS NO ENERGÉTICAS, PETRÓLEO Y ORO**

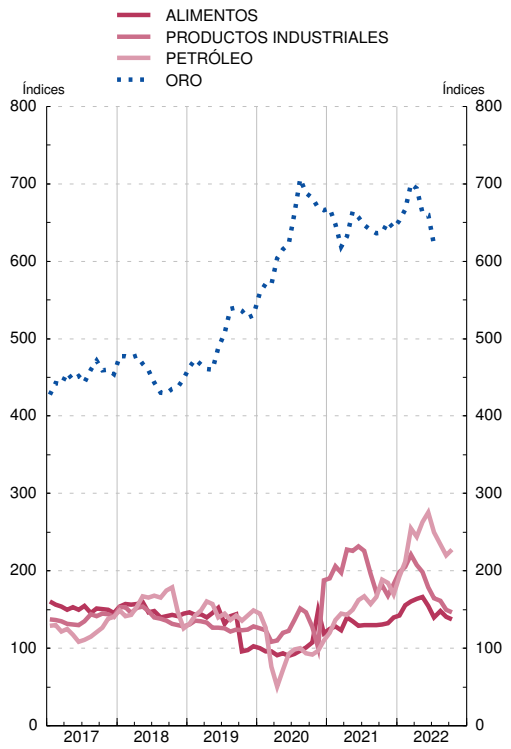


FUENTES: The Economist, FMI, BCE y BE.

a. Las ponderaciones están basadas en el valor de las importaciones mundiales de materias primas en el periodo 1999-2001.

b. Índice del promedio de los precios en dólares estadounidenses de distintos tipos de crudo: Dated Brent, West Texas Intermediate y Dubai Fateh. Base 2016 = 100

c. Índice del fixing en dólares estadounidenses a las 15.30 h. en el mercado de Londres. Base 2000 = 100

# CAPÍTULO 26 ECONOMÍA INTERNACIONAL

## 26. ECONOMÍA INTERNACIONAL
### A) Agregados macroeconómicos

### 26.1 Producto interior bruto a precios corrientes (a)

*OCDE, EUROSTAT, FMI*

*Moneda nacional (b)*

| | OCDE | Unión Europea | | | | | | | Brasil | China (c) | Estados Unidos de América | India | Japón | Reino Unido (c) | Rusia |
|---|---|---|---|---|---|---|---|---|---|---|---|---|---|---|---|
| | | Total UE | Zona del euro | España | Alemania | Francia | Países Bajos | Italia | | | | | | | |
| | Base 2015 mm | Base 2015 mm | Base 2015 mm | Base 2015 mm | Base 2015 mm | Base 2015 mm | Base 2015 mm | Base 2015 mm | Base 2015 mm | Base 2015 bn | Base 2015 mm | Base 2015 mm | Base 2015 bn | Base 2015 mm | Base 2015 mm |
| | 1 | 2 | 3 | 4 | 5 | 6 | 7 | 8 | 9 | 10 | 11 | 12 | 13 | 14 | 15 |
| **19** | 63 604 | 14 027 | 11 993 | 1 246 | 3 479 | 2 440 | 813 | 1 796 | 7 389 | 98 652 | 21 381 | 197 803 | 558 | 2 238 | 109 242 |
| **20** | 62 011 | 13 449 | 11 444 | 1 118 | 3 398 | 2 317 | 796 | 1 660 | 7 610 | 101 357 | 21 060 | 192 793 | 539 | 2 110 | 106 967 |
| **21** | 67 223 | 14 514 | 12 301 | 1 207 | 3 593 | 2 500 | 855 | 1 786 | 8 899 | 114 924 | 23 315 | 227 743 | 550 | 2 270 | ... |
| **22** | 74 390 | 15 795 | 13 321 | 1 327 | 3 863 | 2 638 | 941 | 1 910 | 9 915 | 121 021 | 25 463 | 265 728 | 557 | 2 491 | ... |
| **19** *IV* | 16 129 | 3 544 | 3 027 | 315 | 880 | 612 | 206 | 450 | 1 897 | 27 680 | 5 427 | 50 628 | 138 | 568 | 27 453 |
| **20** *I* | 15 997 | 3 457 | 2 939 | 297 | 873 | 587 | 204 | 424 | 1 907 | 20 524 | 5 385 | 51 432 | 139 | 560 | 27 624 |
| *II* | 14 310 | 3 102 | 2 637 | 245 | 798 | 529 | 188 | 378 | 1 764 | 24 835 | 4 909 | 38 596 | 128 | 476 | 24 294 |
| *III* | 15 764 | 3 429 | 2 926 | 287 | 857 | 599 | 201 | 429 | 1 915 | 26 436 | 5 341 | 48 671 | 135 | 534 | 26 600 |
| *IV* | 15 941 | 3 461 | 2 943 | 289 | 870 | 602 | 203 | 428 | 2 023 | 29 562 | 5 426 | 54 095 | 137 | 540 | 28 450 |
| **21** *I* | 16 148 | 3 492 | 2 961 | 289 | 870 | 608 | 204 | 430 | 2 185 | 24 920 | 5 578 | 56 938 | 137 | 538 | 29 960 |
| *II* | 16 579 | 3 576 | 3 030 | 293 | 886 | 616 | 212 | 442 | 2 186 | 28 285 | 5 762 | 51 134 | 138 | 562 | 31 640 |
| *III* | 16 984 | 3 688 | 3 131 | 306 | 912 | 635 | 218 | 455 | 2 239 | 29 129 | 5 888 | 57 470 | 137 | 577 | 32 706 |
| *IV* | 17 513 | 3 759 | 3 179 | 319 | 924 | 640 | 221 | 459 | 2 290 | 32 590 | 6 087 | 62 201 | 138 | 593 | ... |
| **22** *I* | 17 978 | 3 838 | 3 239 | 319 | 946 | 645 | 226 | 466 | 2 354 | 27 151 | 6 185 | 63 905 | 138 | 606 | ... |
| *II* | 18 513 | 3 922 | 3 305 | 328 | 957 | 655 | 233 | 477 | 2 472 | 29 392 | 6 312 | 65 524 | 140 | 618 | ... |
| *III* | 18 840 | 3 977 | 3 353 | 334 | 970 | 665 | 238 | 477 | 2 524 | 30 927 | 6 431 | 67 252 | 139 | 627 | ... |
| *IV* | 19 059 | 4 058 | 3 424 | 345 | 990 | 673 | 244 | 491 | 2 566 | 33 551 | 6 534 | 69 046 | 140 | 640 | ... |
| **23** *I* | ... | ... | ... | 352 | 1 000 | 686 | 247 | 502 | ... | 28 500 | 6 616 | ... | ... | 646 | ... |

**PRODUCTO INTERIOR BRUTO**
**Tasas de variación interanual**

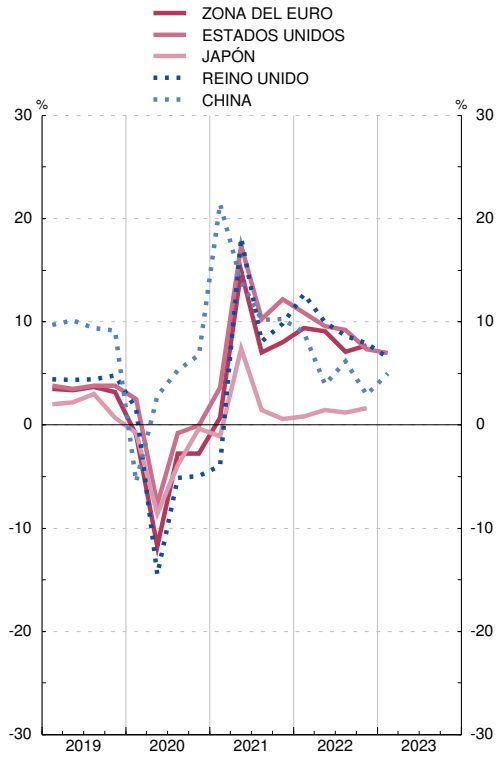


**PRODUCTO INTERIOR BRUTO**
**Tasas de variación interanual**

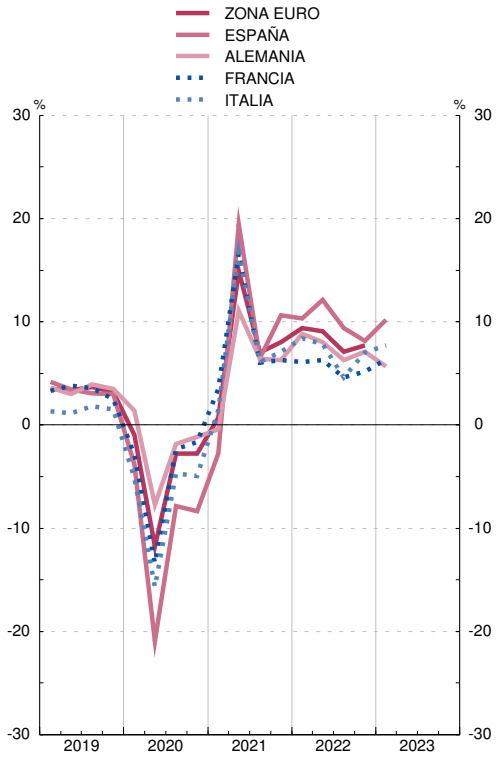


(a) Series corregidas de efectos estacionales. En el caso de los países, excepto Suiza, las series están, además, corregidas de efecto calendario.
(b) La serie de la OCDE está en dólares estadounidenses y la serie del agregado UE en euros. Las series de los países de la zona del euro se han obtenido hasta el último trimestre de 1998 aplicando a las series en moneda nacional los tipos de conversión irrevocables del euro. Como, para ese período, el agregado de la zona del euro se ha obtenido aplicando a las series en moneda nacional los tipos de cambio respecto al ECU, el agregado de la zona del euro no coincide con la suma de los PIB de los países que la componen.
(c) A partir de mayo de 2022 se utilizan datos de la OCDE.

## 26. ECONOMÍA INTERNACIONAL
### A) Agregados macroeconómicos

### 26.2 Producto interior bruto a precios constantes (a)

*OCDE, EUROSTAT, FMI* — *Moneda nacional (b)*

| | OCDE | Unión Europea | | | | | | | Brasil | China (c) | Estados Unidos de América | India | Japón | Reino Unido (c) | Rusia |
|---|---|---|---|---|---|---|---|---|---|---|---|---|---|---|---|
| | | Total UE | Zona del euro | España | Alema-nia | Fran-cia | Países Bajos | Italia | | | | | | | |
| | Base 2015 mm | Base 2015 mm | Base 2015 mm | Base 2015 mm | Base 2015 mm | Base 2015 mm | Base 2015 mm | Base 2015 mm | Base 2015 mm | Base 2015 bn | Base 2015 mm | Base 2015 mm | Base 2015 bn | Base 2015 mm | Base 2015 mm |
| | 1 | 2 | 3 | 4 | 5 | 6 | 7 | 8 | 9 | 10 | 11 | 12 | 13 | 14 | 15 |
| **19** | 58 621 | 13 318 | 11 380 | 1 193 | 3 247 | 2 361 | 757 | 1 729 | 1 205 | 99 137 | 19 036 | 144 534 | 553 | 2 238 | 91 103 |
| **20** | 56 029 | 12 547 | 10 668 | 1 058 | 3 115 | 2 180 | 728 | 1 572 | 1 162 | 101 357 | 18 509 | 136 039 | 529 | 1 991 | 88 991 |
| **21** | 59 231 | 13 224 | 11 235 | 1 117 | 3 196 | 2 319 | 763 | 1 682 | 1 223 | 109 920 | 19 610 | 147 816 | 540 | 2 143 | ... |
| **22** | 60 972 | 13 698 | 11 630 | 1 177 | 3 256 | 2 377 | 797 | 1 746 | 1 260 | 113 205 | 20 014 | 157 588 | 546 | 2 231 | ... |
| **19** *IV* | 14 718 | 3 339 | 2 851 | 299 | 814 | 590 | 190 | 430 | 303 | 27 574 | 4 804 | 36 406 | 136 | 561 | 22 713 |
| **20** *I* | 14 478 | 3 241 | 2 755 | 283 | 802 | 559 | 188 | 405 | 297 | 20 397 | 4 747 | 36 444 | 136 | 547 | 22 668 |
| *II* | 12 983 | 2 882 | 2 439 | 233 | 726 | 485 | 173 | 356 | 271 | 25 037 | 4 345 | 28 222 | 125 | 432 | 21 652 |
| *III* | 14 209 | 3 213 | 2 741 | 271 | 791 | 570 | 184 | 407 | 292 | 26 580 | 4 686 | 34 596 | 132 | 504 | 22 253 |
| *IV* | 14 358 | 3 211 | 2 734 | 271 | 796 | 566 | 183 | 404 | 302 | 29 342 | 4 731 | 36 776 | 135 | 510 | 22 418 |
| **21** *I* | 14 484 | 3 218 | 2 733 | 271 | 785 | 566 | 184 | 406 | 305 | 24 551 | 4 804 | 37 277 | 135 | 504 | 22 571 |
| *II* | 14 730 | 3 280 | 2 786 | 274 | 800 | 572 | 191 | 416 | 304 | 26 848 | 4 886 | 34 452 | 135 | 537 | 23 291 |
| *III* | 14 903 | 3 351 | 2 850 | 283 | 806 | 589 | 194 | 428 | 305 | 27 852 | 4 918 | 37 678 | 135 | 546 | 23 106 |
| *IV* | 15 114 | 3 376 | 2 866 | 289 | 806 | 592 | 194 | 432 | 309 | 30 668 | 5 002 | 38 409 | 136 | 555 | ... |
| **22** *I* | 15 149 | 3 400 | 2 883 | 288 | 814 | 591 | 196 | 432 | 313 | 25 729 | 4 981 | 38 719 | 135 | 558 | ... |
| *II* | 15 217 | 3 425 | 2 909 | 295 | 813 | 595 | 201 | 437 | 315 | 26 967 | 4 974 | 39 097 | 137 | 558 | ... |
| *III* | 15 286 | 3 438 | 2 920 | 296 | 817 | 596 | 200 | 439 | 316 | 28 950 | 5 014 | 39 748 | 137 | 557 | ... |
| *IV* | 15 319 | 3 434 | 2 918 | 298 | 812 | 595 | 201 | 438 | 316 | 31 559 | 5 046 | 40 023 | 137 | 558 | ... |
| **23** *I* | ... | 3 442 | 2 920 | 299 | 810 | 597 | 200 | 441 | ... | 26 899 | 5 059 | ... | ... | 559 | ... |

**PRODUCTO INTERIOR BRUTO**
**Tasas de variación interanual**

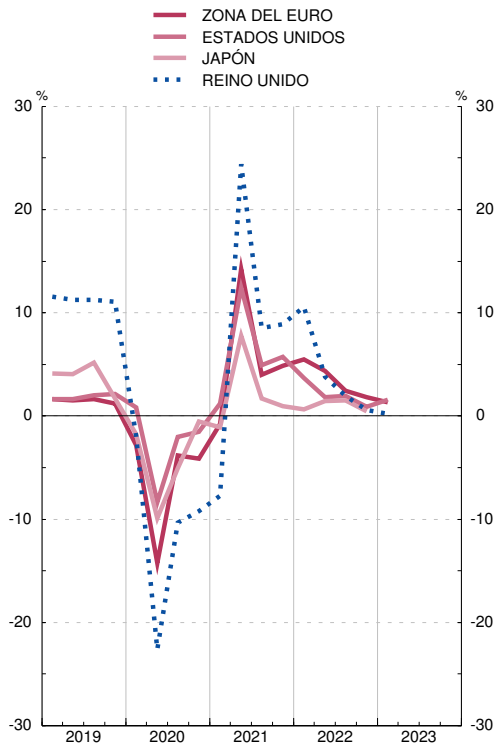


**PRODUCTO INTERIOR BRUTO**
**Tasas de variación interanual**

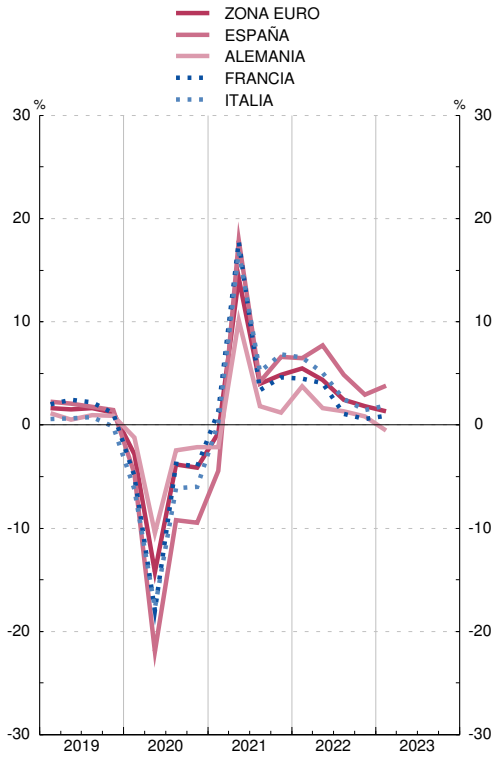


(a) Series corregidas de efectos estacionales. En el caso de los países, excepto Suiza, las series están, además, corregidas de efecto calendario.
(b) La serie de la OCDE está en dólares estadounidenses y la serie del agregado UE en euros. Las series de los países de la zona del euro se han obtenido hasta el último trimestre de 1998 aplicando a las series en moneda nacional los tipos de conversión irrevocables del euro. Como, para ese período, el agregado de la zona del euro se ha obtenido aplicando a las series en moneda nacional los tipos de cambio respecto al ECU, el agregado de la zona del euro no coincide con la suma de los PIB de los países que la componen.
(c) A partir de mayo de 2022 se utilizan datos de la OCDE.

## 26.11 Tasas de paro

*OCDE* — *Porcentajes*

| | | OCDE | Unión Europea | | | | | | | | | Canadá | Corea del Sur | Estados Unidos de América | Japón | Reino Unido |
|---|---|---|---|---|---|---|---|---|---|---|---|---|---|---|---|---|
| | | | Total UE | Zona del euro | España | Alemania | Francia | Países Bajos | Italia | Polonia | Suecia | | | | | |
| | | 1 | 2 | 3 | 4 | 5 | 6 | 7 | 8 | 9 | 10 | 11 | 12 | 13 | 14 | 15 |
| **17** | M | 5,9 | 8,2 | 9,1 | 17,2 | 3,8 | 9,4 | 4,9 | 11,3 | 4,9 | 6,7 | 6,3 | 3,7 | 4,3 | 2,8 | 4,3 |
| **18** | M | 5,5 | 7,3 | 8,2 | 15,3 | 3,4 | 9,0 | 3,8 | 10,6 | 3,8 | 6,3 | 5,8 | 3,9 | 3,9 | 2,4 | 4,0 |
| **19** | M | 5,4 | 6,8 | 7,6 | 14,1 | 3,0 | 8,4 | 4,4 | 9,9 | 3,3 | 7,0 | 5,7 | 3,8 | 3,7 | 2,4 | 3,8 |
| **20** | M | 7,2 | 7,2 | 8,0 | 15,5 | 3,7 | 8,0 | 4,9 | 9,3 | 3,2 | 8,5 | 9,7 | 4,0 | 8,1 | 2,8 | 4,6 |
| **21** | M | 6,2 | 7,0 | 7,7 | 14,8 | 3,6 | 7,9 | 4,2 | 9,5 | 3,4 | 8,8 | 7,5 | 3,6 | 5,4 | 2,8 | 4,5 |
| **22** | M | 5,0 | 6,1 | 6,7 | 12,9 | 3,1 | 7,3 | 3,5 | 8,1 | 2,9 | 7,5 | 5,3 | 2,9 | 3,6 | 2,6 | 3,7 |
| **21** | *Oct* | 5,6 | 6,6 | 7,3 | 13,7 | 3,3 | 7,5 | 3,9 | 9,2 | 3,0 | 8,3 | 6,6 | 3,2 | 4,5 | 2,7 | 4,1 |
| | *Nov* | 5,5 | 6,5 | 7,1 | 13,4 | 3,3 | 7,4 | 3,7 | 9,0 | 3,0 | 8,3 | 6,2 | 3,1 | 4,2 | 2,8 | 4,0 |
| | *Dic* | 5,3 | 6,4 | 7,0 | 13,3 | 3,2 | 7,4 | 3,8 | 8,8 | 3,0 | 7,9 | 6,0 | 3,6 | 3,9 | 2,7 | 4,0 |
| **22** | *Ene* | 5,3 | 6,3 | 6,9 | 13,3 | 3,1 | 7,3 | 3,6 | 8,6 | 2,9 | 8,1 | 6,5 | 3,3 | 4,0 | 2,7 | 3,8 |
| | *Feb* | 5,2 | 6,2 | 6,8 | 13,2 | 3,1 | 7,3 | 3,4 | 8,4 | 2,8 | 7,2 | 5,4 | 2,8 | 3,8 | 2,7 | 3,7 |
| | *Mar* | 5,1 | 6,2 | 6,8 | 13,2 | 3,0 | 7,4 | 3,3 | 8,3 | 2,8 | 7,7 | 5,3 | 2,8 | 3,6 | 2,6 | 3,8 |
| | *Abr* | 5,0 | 6,1 | 6,7 | 12,9 | 3,0 | 7,5 | 3,2 | 8,2 | 2,8 | 7,7 | 5,3 | 2,8 | 3,6 | 2,6 | 3,8 |
| | *May* | 5,0 | 6,1 | 6,7 | 12,6 | 3,0 | 7,5 | 3,3 | 8,1 | 2,8 | 7,7 | 5,2 | 2,9 | 3,6 | 2,6 | 3,8 |
| | *Jun* | 5,0 | 6,1 | 6,7 | 12,6 | 3,0 | 7,5 | 3,4 | 8,0 | 2,8 | 7,6 | 4,9 | 2,9 | 3,6 | 2,6 | 3,6 |
| | *Jul* | 4,9 | 6,1 | 6,7 | 12,6 | 3,1 | 7,4 | 3,6 | 8,0 | 2,9 | 7,0 | 4,9 | 2,9 | 3,5 | 2,6 | 3,5 |
| | *Ago* | 4,9 | 6,1 | 6,7 | 12,7 | 3,1 | 7,2 | 3,8 | 8,1 | 3,0 | 7,0 | 5,3 | 2,6 | 3,7 | 2,5 | 3,6 |
| | *Sep* | 4,9 | 6,1 | 6,7 | 12,9 | 3,1 | 7,1 | 3,8 | 8,0 | 3,0 | 7,1 | 5,2 | 2,8 | 3,5 | 2,6 | 3,7 |
| | *Oct* | 4,9 | 6,1 | 6,6 | 13,0 | 3,1 | 7,2 | 3,7 | 7,9 | 3,0 | 7,7 | 5,2 | 2,8 | 3,7 | 2,6 | 3,7 |
| | *Nov* | 4,9 | 6,1 | 6,7 | 13,0 | 3,0 | 7,1 | 3,6 | 7,9 | 3,0 | 7,2 | 5,1 | 2,8 | 3,6 | 2,5 | 3,7 |
| | *Dic* | 4,9 | 6,1 | 6,7 | 13,0 | 3,0 | 7,1 | 3,5 | 7,9 | 2,9 | 7,5 | 5,0 | 3,1 | 3,5 | 2,5 | 3,7 |
| **23** | *Ene* | 4,8 | 6,0 | 6,7 | 12,9 | 2,9 | 7,1 | 3,6 | 8,0 | 2,8 | 7,3 | 5,0 | 2,9 | 3,4 | 2,4 | 3,8 |
| | *Feb* | 4,8 | 6,0 | ... | 12,9 | 2,9 | 7,0 | 3,5 | 7,9 | 2,8 | 7,6 | 5,0 | 2,6 | 3,6 | 2,6 | ... |
| | *Mar* | 4,8 | 6,0 | ... | 12,8 | 2,8 | 6,9 | 3,5 | 7,8 | 2,8 | 7,2 | 5,0 | 2,7 | 3,5 | 2,8 | ... |

**TASAS DE PARO**

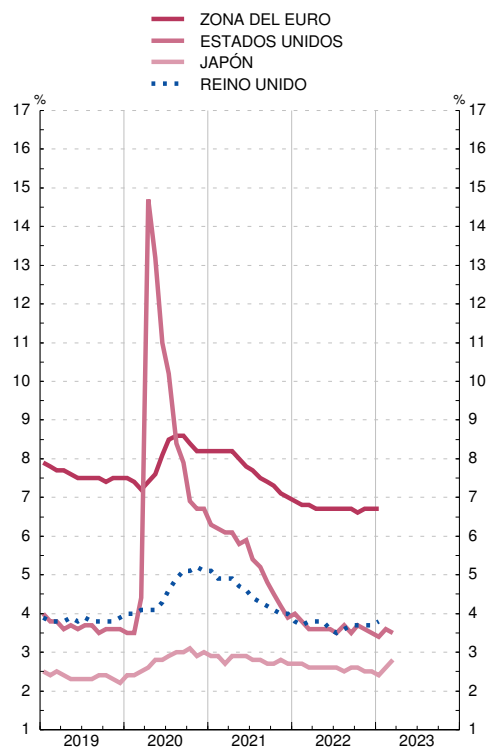


**TASAS DE PARO**

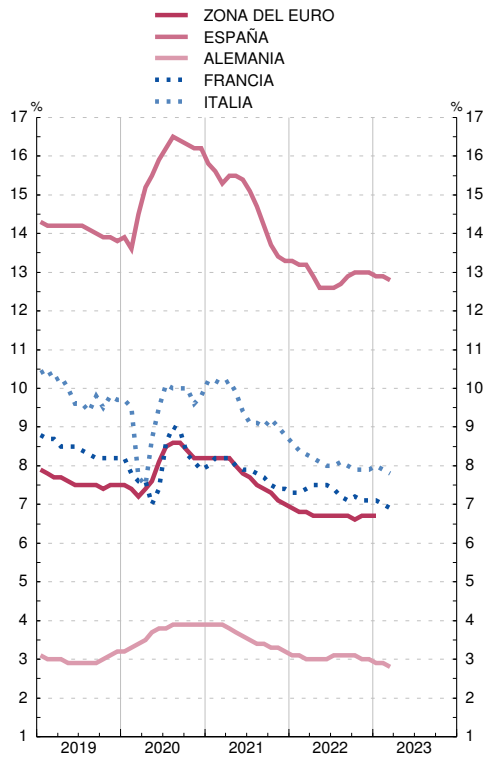

## 26.12 Índice de costes laborales unitarios. Total Economía

*OCDE* — *Base 2015 = 100*

| | | OCDE | Unión Europea | | | | | | | | Canadá | Corea del Sur | Estados Unidos de América | Japón | Reino Unido | Suiza |
|---|---|---|---|---|---|---|---|---|---|---|---|---|---|---|---|---|
| | | | Zona del euro | España | Ale-mania | Francia | Países Bajos | Italia | Polonia | Suecia | | | | | | |
| | | 1 | 2 | 3 | 4 | 5 | 6 | 7 | 8 | 9 | 10 | 11 | 12 | 13 | 14 | 15 |
| **16** | M | 101,4 | 100,8 | 99,1 | 101,4 | 100,8 | 100,9 | 100,3 | 102,4 | 102,6 | 98,9 | 101,4 | 101,0 | 101,6 | 102,7 | 99,2 |
| **17** | M | 102,7 | 101,4 | 99,5 | 102,6 | 101,5 | 101,4 | 100,3 | 104,6 | 104,3 | 99,8 | 101,7 | 103,0 | 100,9 | 105,0 | 98,7 |
| **18** | M | 105,2 | 103,3 | 100,6 | 105,5 | 102,5 | 103,7 | 102,3 | 107,9 | 107,9 | 102,6 | 103,4 | 105,1 | 103,9 | 107,8 | 98,1 |
| **19** | M | 107,9 | 105,4 | 104,7 | 109,2 | 101,6 | 107,0 | 103,6 | 110,6 | 109,6 | 104,7 | 104,8 | 107,4 | 106,2 | 109,9 | 99,2 |
| **20** | M | 113,2 | 110,5 | 113,9 | 113,5 | 106,8 | 116,1 | 106,8 | 119,0 | 113,5 | 109,6 | 105,1 | 112,1 | 109,6 | 123,2 | 100,4 |
| **21** | M | 114,8 | 110,4 | 113,4 | 114,1 | 107,2 | 115,3 | 106,4 | 118,1 | 113,9 | 112,5 | 106,8 | 114,8 | 109,0 | 119,2 | 100,7 |
| **19** | *I* | 107,3 | 104,6 | 103,6 | 107,8 | 101,3 | 106,0 | 103,7 | 108,7 | 108,8 | 103,7 | 105,4 | 107,4 | 104,6 | 108,8 | 98,8 |
| | *II* | 107,5 | 105,2 | 104,7 | 109,3 | 101,1 | 106,6 | 103,3 | 109,7 | 109,3 | 104,0 | 104,7 | 107,2 | 105,4 | 110,5 | 99,3 |
| | *III* | 107,9 | 105,7 | 105,0 | 110,2 | 101,7 | 107,2 | 103,3 | 111,4 | 110,1 | 105,1 | 104,9 | 107,1 | 105,2 | 110,2 | 99,1 |
| | *IV* | 108,9 | 106,0 | 105,5 | 109,6 | 102,5 | 108,2 | 104,1 | 112,6 | 110,1 | 106,1 | 104,2 | 108,0 | 109,4 | 110,0 | 99,5 |
| **20** | *I* | 111,0 | 108,9 | 110,7 | 111,9 | 105,6 | 111,8 | 106,9 | 114,0 | 111,2 | 107,4 | 103,8 | 110,7 | 107,8 | 113,4 | 100,3 |
| | *II* | 116,7 | 114,3 | 118,6 | 118,1 | 110,4 | 120,0 | 108,6 | 122,3 | 118,2 | 112,6 | 106,7 | 113,9 | 114,3 | 137,8 | 101,4 |
| | *III* | 111,8 | 108,8 | 112,8 | 111,7 | 105,4 | 114,6 | 105,9 | 118,3 | 111,5 | 109,3 | 105,0 | 110,7 | 108,8 | 120,3 | 101,1 |
| | *IV* | 113,4 | 110,0 | 113,4 | 112,2 | 105,7 | 118,1 | 106,0 | 121,4 | 113,0 | 109,2 | 104,9 | 113,3 | 107,4 | 121,4 | 98,9 |
| **21** | *I* | 113,7 | 110,3 | 115,0 | 113,5 | 106,6 | 117,0 | 106,6 | 118,9 | 114,2 | 110,2 | 104,1 | 112,4 | 109,5 | 122,5 | 100,1 |
| | *II* | 113,9 | 109,6 | 112,2 | 112,6 | 106,4 | 114,7 | 106,5 | 117,2 | 114,2 | 112,6 | 106,5 | 113,7 | 108,7 | 118,0 | 99,5 |
| | *III* | 115,5 | 110,5 | 114,2 | 114,5 | 107,5 | 113,8 | 106,5 | 115,7 | 113,9 | 113,7 | 108,1 | 116,0 | 109,6 | 118,3 | 101,3 |
| | *IV* | 116,2 | 111,1 | 112,0 | 115,8 | 108,3 | 115,8 | 105,9 | 120,5 | 113,2 | 113,5 | 108,4 | 117,0 | 108,2 | 118,1 | 102,0 |
| **22** | *I* | 118,2 | 112,5 | 113,8 | 116,5 | 110,8 | 117,7 | 107,8 | 120,6 | 114,7 | 117,0 | 111,3 | 119,1 | 109,8 | 120,3 | 102,4 |
| | *II* | 119,5 | 112,7 | 111,7 | 116,8 | 111,4 | 116,8 | 109,3 | 128,5 | 116,8 | 117,9 | 110,1 | 120,9 | 109,0 | 121,6 | 102,5 |
| | *III* | ... | 114,1 | 114,9 | 118,1 | 112,8 | 120,2 | 109,0 | 132,1 | 117,6 | 118,6 | 111,4 | 122,7 | 109,7 | 123,7 | 103,0 |
| | *IV* | ... | 116,4 | 115,5 | 121,8 | 114,5 | ... | 111,3 | 137,5 | 119,2 | 119,9 | ... | 123,8 | 110,3 | ... | ... |

**INDICE DE COSTES LABORALES UNITARIOS**
**Tasas de variación interanual**

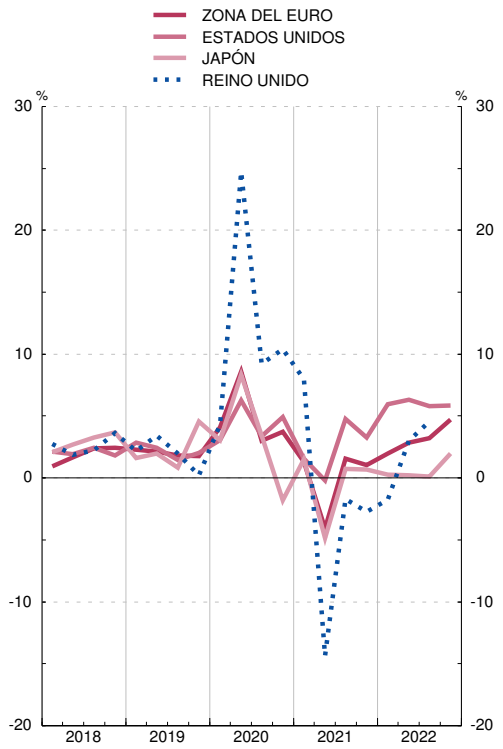


**INDICE DE COSTES LABORALES UNITARIOS**
**Tasas de variación interanual**

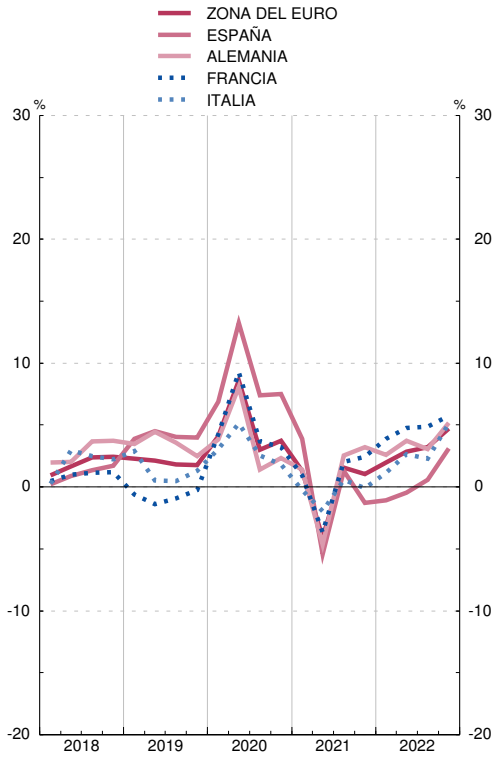

## 26.21 Índice de precios de consumo

*OCDE* — *Base 2015 = 100*

| | | OCDE | Unión Europea | | | | | | | | | Canadá | China | Corea del Sur | Estados Unidos de América | Japón | Reino Unido | Suiza |
|---|---|---|---|---|---|---|---|---|---|---|---|---|---|---|---|---|---|---|
| | | | Total UE | Zona del euro | España | Alemania | Francia | Países Bajos | Italia | Polonia | Suecia | | | | | | | |
| | | 1 | 2 | 3 | 4 | 5 | 6 | 7 | 8 | 9 | 10 | 11 | 12 | 13 | 14 | 15 | 16 | 17 |
| **17** | M | 103,5 | 101,7 | 101,8 | 101,7 | 102,0 | 101,2 | 101,7 | 101,1 | 101,4 | 102,8 | 103,0 | 103,6 | 102,9 | 103,4 | 100,4 | 103,6 | 100,1 |
| **18** | M | 106,2 | 103,6 | 103,6 | 103,5 | 103,8 | 103,1 | 103,4 | 102,3 | 103,2 | 104,8 | 105,4 | 105,8 | 104,5 | 105,9 | 101,3 | 106,0 | 101,0 |
| **19** | M | 108,4 | 105,0 | 104,8 | 104,2 | 105,3 | 104,2 | 106,2 | 102,9 | 105,5 | 106,7 | 107,4 | 108,8 | 104,9 | 107,9 | 101,8 | 107,8 | 101,4 |
| **20** | M | 109,9 | 105,8 | 105,1 | 103,8 | 105,4 | 104,7 | 107,5 | 102,7 | 109,1 | 107,2 | 108,2 | 111,5 | 105,4 | 109,2 | 101,8 | 108,9 | 100,7 |
| **21** | M | 114,2 | 108,8 | 107,8 | 107,1 | 108,7 | 106,4 | 110,4 | 104,7 | 114,6 | 109,5 | 111,9 | 112,6 | 108,1 | 114,3 | 101,4 | 111,6 | 101,3 |
| **22** | M | 125,2 | 118,8 | 116,8 | 116,0 | 116,1 | 112,0 | 121,4 | 113,2 | 131,1 | 118,7 | 119,5 | 114,8 | 113,5 | 123,5 | ... | 120,5 | 104,1 |
| **21** | *Oct* | 116,2 | 110,5 | 109,4 | 109,6 | 110,0 | 107,3 | 112,2 | 105,6 | 116,9 | 110,6 | 113,7 | 113,0 | 108,9 | 116,7 | ... | 113,4 | 101,8 |
| | *Nov* | 116,9 | 111,1 | 109,9 | 110,0 | 110,2 | 107,6 | 113,2 | 106,2 | 118,0 | 111,1 | 113,9 | 113,4 | 109,5 | 117,3 | ... | 114,1 | 101,9 |
| | *Dic* | 117,8 | 111,6 | 110,4 | 111,3 | 110,4 | 107,9 | 114,0 | 106,6 | 119,1 | 112,5 | 113,8 | 113,1 | 109,7 | 117,6 | ... | 114,7 | 101,8 |
| **22** | *Ene* | 119,1 | 112,2 | 110,7 | 110,9 | 110,9 | 108,1 | 114,5 | 108,3 | 121,4 | 111,9 | 114,8 | 113,7 | 110,4 | 118,6 | ... | 114,6 | 101,9 |
| | *Feb* | 120,2 | 113,2 | 111,7 | 111,8 | 111,8 | 108,9 | 115,3 | 109,3 | 121,0 | 112,8 | 116,0 | 114,3 | 111,0 | 119,7 | ... | 115,4 | 102,6 |
| | *Mar* | 122,0 | 115,9 | 114,5 | 115,2 | 114,0 | 110,5 | 119,5 | 110,4 | 125,0 | 114,8 | 117,6 | 114,3 | 111,8 | 121,3 | ... | 116,5 | 103,2 |
| | *Abr* | 123,2 | 116,8 | 115,1 | 114,9 | 114,7 | 111,0 | 119,8 | 110,3 | 127,6 | 115,5 | 118,4 | 114,8 | 112,6 | 122,0 | ... | 119,0 | 103,6 |
| | *May* | 124,4 | 118,0 | 116,1 | 115,9 | 115,8 | 111,7 | 119,1 | 111,2 | 129,8 | 116,7 | 120,0 | 114,6 | 113,4 | 123,3 | ... | 119,7 | 104,3 |
| | *Jun* | 125,9 | 119,0 | 117,0 | 118,0 | 115,8 | 112,6 | 119,1 | 112,5 | 131,7 | 118,4 | 120,8 | 114,6 | 114,1 | 125,0 | ... | 120,5 | 104,8 |
| | *Jul* | 126,4 | 119,3 | 117,2 | 117,7 | 116,3 | 112,9 | 121,6 | 113,0 | 132,4 | 118,5 | 121,0 | 115,1 | 114,6 | 125,0 | ... | 121,2 | 104,7 |
| | *Ago* | 126,7 | 120,1 | 117,9 | 118,0 | 116,7 | 113,4 | 124,0 | 113,9 | 133,4 | 120,6 | 120,6 | 115,0 | 114,5 | 125,0 | ... | 121,8 | 105,0 |
| | *Sep* | 127,5 | 121,6 | 119,3 | 117,2 | 118,8 | 112,7 | 126,9 | 114,2 | 135,5 | 122,3 | 120,6 | 115,3 | 114,8 | 125,2 | ... | 122,3 | 104,8 |
| | *Oct* | 128,6 | 123,3 | 121,0 | 117,6 | 119,7 | 113,9 | 128,3 | 118,1 | 138,0 | 122,6 | 121,5 | 115,5 | 115,1 | 125,7 | ... | 124,3 | 104,9 |
| | *Nov* | 128,9 | 123,4 | 121,0 | 117,5 | 119,9 | 114,3 | 124,4 | 118,7 | 138,9 | 123,8 | 121,7 | 115,2 | 115,0 | 125,6 | ... | 124,8 | 104,9 |
| | *Dic* | 128,9 | 123,2 | 120,5 | 117,7 | 119,3 | 114,2 | 124,9 | 119,0 | 139,1 | 126,4 | 121,0 | 115,1 | 115,2 | 125,2 | ... | 125,3 | 104,7 |
| **23** | *Ene* | 130,0 | 123,4 | 120,3 | 117,4 | 120,5 | 114,6 | 123,2 | 119,1 | 142,6 | 124,9 | 121,6 | 116,0 | 116,1 | 126,2 | ... | 124,8 | 105,3 |
| | *Feb* | 130,8 | 124,4 | ... | 118,5 | 121,5 | 115,8 | 124,5 | 119,3 | 144,3 | 126,3 | 122,1 | 115,5 | 116,4 | 126,9 | ... | 126,0 | 106,1 |
| | *Mar* | 131,5 | 125,5 | ... | 118,9 | 122,4 | 116,8 | 124,7 | 118,8 | 146,0 | 127,0 | 122,7 | 115,1 | 116,5 | 127,3 | ... | 126,8 | 106,2 |

**INDICE DE PRECIOS DE CONSUMO**
**Tasas de variación interanual**

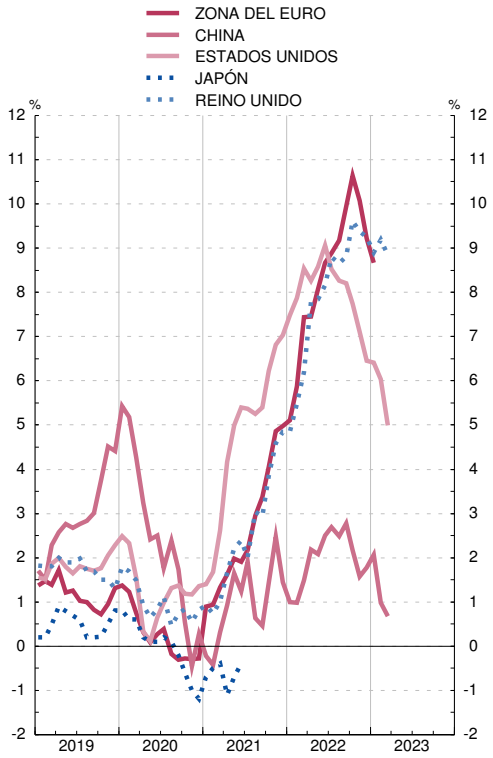


**INDICE DE PRECIOS DE CONSUMO**
**Tasas de variación interanual**

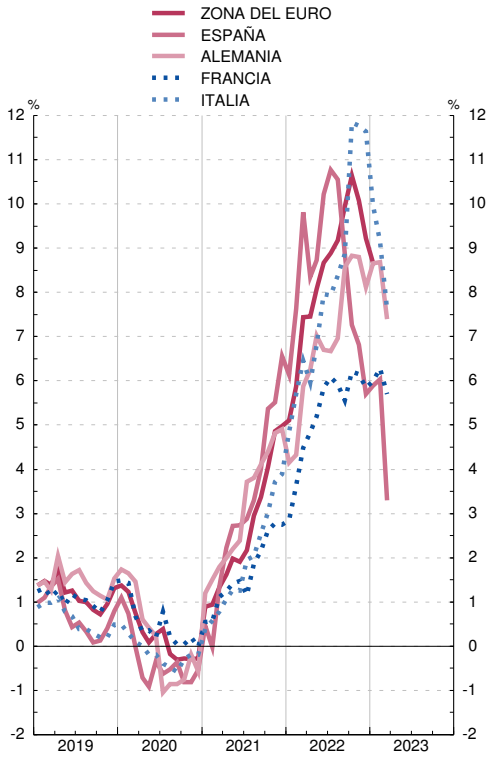

## 26.22 Índice de precios a la producción

*OCDE, EUROSTAT, INE*

*Base 2015 = 100*

| | | OCDE | Unión Europea | | | | | | | | | Canadá | Corea del Sur | Estados Unidos de América | Japón | Reino Unido | Suiza |
|---|---|---|---|---|---|---|---|---|---|---|---|---|---|---|---|---|---|
| | | | Total UE | Zona del euro | España | Alemania | Francia | Países Bajos | Italia | Polonia | Suecia | | | | | | |
| | | 1 | 2 | 3 | 4 | 5 | 6 | 7 | 8 | 9 | 10 | 11 | 12 | 13 | 14 | 15 | 16 |
| **17** | M | 103,0 | 101,1 | 100,8 | 101,1 | 101,3 | 100,2 | 102,2 | 100,9 | 102,5 | 102,8 | 102,9 | 101,1 | 101,5 | 98,7 | 105,2 | 98,1 |
| **18** | M | 107,5 | 104,4 | 104,1 | 104,1 | 102,8 | 102,3 | 105,3 | 102,8 | 104,8 | 109,2 | 106,9 | 103,3 | 106,1 | 100,7 | 107,7 | 99,4 |
| **19** | M | 108,8 | 105,3 | 104,7 | 103,6 | 103,7 | 102,7 | 106,3 | 103,1 | 105,7 | 112,4 | 106,7 | 102,3 | 106,1 | 100,9 | 109,2 | 99,0 |
| **20** | M | 107,9 | 102,8 | 102,0 | 99,2 | 103,2 | 100,7 | 101,8 | 101,9 | 104,4 | 109,6 | 106,3 | 99,6 | 103,8 | 100,0 | 108,1 | 97,5 |
| **21** | M | 119,0 | 115,5 | 114,5 | 116,4 | 108,2 | 106,6 | 114,6 | 108,3 | 112,7 | 118,6 | 121,0 | 110,0 | 116,5 | 104,3 | 113,7 | 98,8 |
| **22** | M | 141,0 | ... | 153,9 | 157,7 | 122,8 | 123,3 | 141,8 | 123,3 | 133,8 | 141,6 | 136,6 | 122,9 | 134,5 | 112,1 | 132,2 | 102,3 |
| **21** | *Oct* | 123,9 | 125,2 | 124,5 | 130,4 | 111,3 | 109,9 | 121,4 | 112,0 | 117,5 | 124,9 | 125,5 | 115,1 | 121,5 | 107,1 | 117,3 | 100,1 |
| | *Nov* | 125,4 | 127,7 | 126,7 | 132,1 | 112,0 | 110,6 | 122,4 | 113,0 | 119,0 | 125,0 | 125,5 | 116,2 | 122,4 | 107,7 | 118,4 | 100,2 |
| | *Dic* | 126,6 | 131,5 | 130,6 | 136,3 | 112,5 | 111,1 | 122,6 | 113,3 | 119,4 | 125,6 | 126,1 | 115,5 | 122,1 | 107,6 | 119,0 | 100,2 |
| **22** | *Ene* | 129,7 | 138,2 | 137,5 | 141,9 | 115,2 | 114,0 | 127,8 | 115,7 | 120,7 | 129,2 | 129,4 | 116,8 | 124,8 | 108,4 | 120,7 | 100,5 |
| | *Feb* | 132,2 | 139,7 | 138,9 | 144,9 | 116,4 | 115,5 | 130,7 | 117,2 | 122,5 | 131,9 | 132,9 | 118,3 | 127,9 | 108,9 | 122,0 | 100,6 |
| | *Mar* | 136,7 | 147,3 | 146,3 | 154,6 | 119,4 | 119,7 | 137,9 | 120,6 | 129,6 | 136,8 | 137,6 | 121,5 | 132,3 | 109,7 | 125,8 | 101,0 |
| | *Abr* | 139,8 | 149,2 | 148,0 | 156,6 | 121,9 | 122,2 | 143,6 | 122,2 | 132,7 | 139,9 | 139,2 | 124,0 | 134,5 | 110,9 | 129,5 | 102,0 |
| | *May* | 142,6 | 150,3 | 148,9 | 158,1 | 123,2 | 124,4 | 145,1 | 123,9 | 135,2 | 142,6 | 141,6 | 125,4 | 138,2 | 111,0 | 131,8 | 102,5 |
| | *Jun* | 145,3 | 152,5 | 150,9 | 161,6 | 123,9 | 126,4 | 147,8 | 125,5 | 137,0 | 145,6 | 140,4 | 126,4 | 141,4 | 112,0 | 134,7 | 102,9 |
| | *Jul* | 144,5 | 158,4 | 157,0 | 162,5 | 124,7 | 126,1 | 148,1 | 125,1 | 137,8 | 144,7 | 137,0 | 125,6 | 138,3 | 112,6 | 136,5 | 103,0 |
| | *Ago* | 143,4 | 166,1 | 165,0 | 166,9 | 125,1 | 125,8 | 145,9 | 125,1 | 137,1 | 144,2 | 135,0 | 123,6 | 135,5 | 113,0 | 136,5 | 103,2 |
| | *Sep* | 143,9 | 168,5 | 167,6 | 166,9 | 125,8 | 126,0 | 144,9 | 125,6 | 137,6 | 145,1 | 134,9 | 123,6 | 135,8 | 113,6 | 136,5 | 103,3 |
| | *Oct* | 145,4 | 164,1 | 162,5 | 163,0 | 126,4 | 127,6 | 146,7 | 126,6 | 139,8 | 147,5 | 138,0 | 124,1 | 136,9 | 114,6 | 137,8 | 103,2 |
| | *Nov* | 145,1 | 162,7 | 160,9 | 159,2 | 125,8 | 126,7 | 143,4 | 126,2 | 138,3 | 147,3 | 137,2 | 123,5 | 136,3 | 115,0 | 137,7 | 102,7 |
| | *Dic* | 143,0 | ... | 162,7 | 156,6 | 125,2 | 125,5 | 140,0 | 125,3 | 137,6 | 144,5 | 135,7 | 122,3 | 131,7 | 115,2 | 136,5 | 102,5 |
| **23** | *Ene* | ... | 160,9 | 158,2 | 153,0 | ... | ... | ... | ... | ... | 147,2 | ... | ... | ... | ... | ... | ... |
| | *Feb* | ... | 160,0 | 157,5 | 156,5 | ... | ... | ... | ... | ... | 146,7 | ... | ... | ... | ... | ... | ... |
| | *Mar* | ... | 157,6 | 154,9 | 152,5 | ... | ... | ... | ... | ... | ... | ... | ... | ... | ... | ... | ... |

**INDICE DE PRECIOS A LA PRODUCCION**
**Tasas de variación interanual**

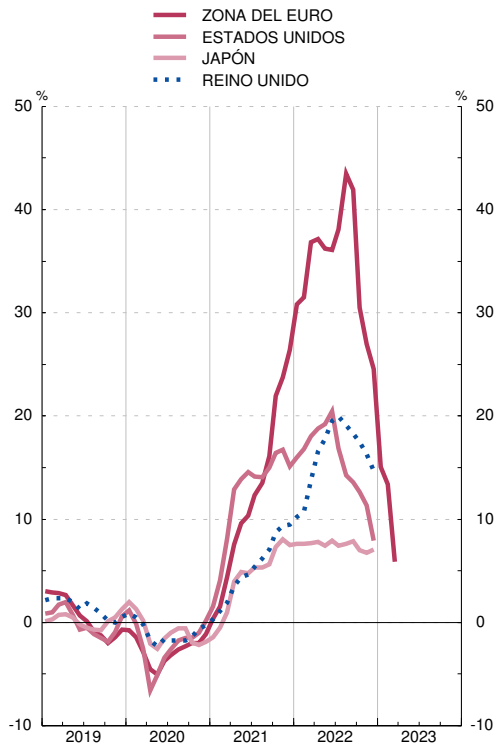


**INDICE DE PRECIOS A LA PRODUCCION**
**Tasas de variación interanual**

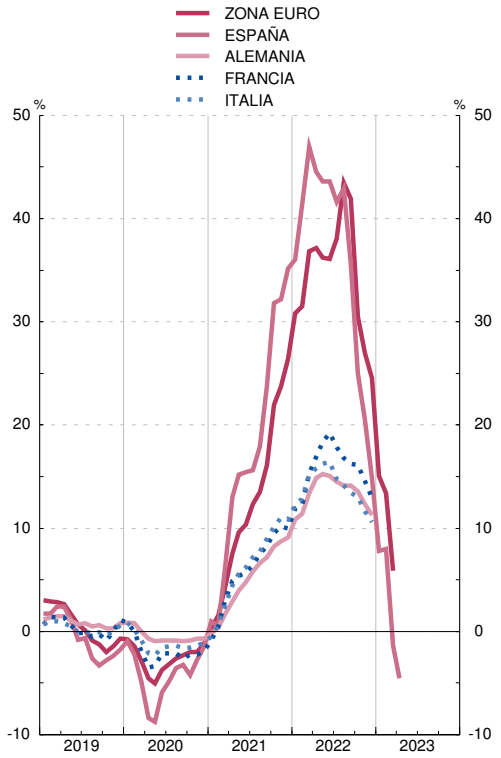

## 26.23 Índices armonizados de precios de consumo (a)

*EUROSTAT, INE*

*Base 2015 = 100*

| | | Total UE | Zona del euro | | | | | | | | | | | | Otros países de la UE | | | |
|---|---|---|---|---|---|---|---|---|---|---|---|---|---|---|---|---|---|---|
| | | | Total | España | Alemania | Austria | Bélgica | Finlandia | Francia | Grecia | Países Bajos | Irlanda | Italia | Portugal | Dinamarca | Polonia | Rep. Checa | Suecia |
| | | 1 | 2 | 3 | 4 | 5 | 6 | 7 | 8 | 9 | 10 | 11 | 12 | 13 | 14 | 15 | 16 | 17 |
| **17** | M | 101,7 | 101,8 | 101,7 | 102,1 | 103,2 | 104,0 | 101,2 | 101,5 | 101,2 | 101,4 | 100,1 | 101,3 | 102,2 | 101,1 | 101,4 | 103,1 | 103,0 |
| **18** | M | 103,6 | 103,6 | 103,5 | 104,0 | 105,4 | 106,4 | 102,4 | 103,6 | 101,9 | 103,0 | 100,8 | 102,5 | 103,4 | 101,8 | 102,6 | 105,1 | 105,1 |
| **19** | M | 105,0 | 104,8 | 104,3 | 105,5 | 107,0 | 107,8 | 103,6 | 104,9 | 102,5 | 105,8 | 101,7 | 103,2 | 103,7 | 102,5 | 104,8 | 107,8 | 106,9 |
| **20** | M | 105,8 | 105,1 | 103,9 | 105,8 | 108,5 | 108,2 | 104,0 | 105,5 | 101,2 | 107,0 | 101,2 | 103,0 | 103,6 | 102,9 | 108,6 | 111,4 | 107,6 |
| **21** | M | 108,8 | 107,8 | 107,0 | 109,2 | 111,5 | 111,7 | 106,1 | 107,7 | 101,8 | 110,0 | 103,6 | 105,0 | 104,6 | 104,9 | 114,3 | 115,1 | 110,5 |
| **22** | M | 118,8 | 116,8 | 115,9 | 118,7 | 121,1 | 123,3 | 113,7 | 114,0 | 111,2 | 122,8 | 112,0 | 114,2 | 113,0 | 113,8 | 129,4 | 132,1 | 119,4 |
| **21** | *Dic* | 111,6 | 110,4 | 111,1 | 111,3 | 114,0 | 115,9 | 107,6 | 109,3 | 104,9 | 114,1 | 106,5 | 107,8 | 106,0 | 106,3 | 118,6 | 117,4 | 113,7 |
| **22** | *Ene* | 112,2 | 110,7 | 110,3 | 112,3 | 113,9 | 117,0 | 109,1 | 109,5 | 104,7 | 114,6 | 106,1 | 107,8 | 106,3 | 108,0 | 120,4 | 122,8 | 113,0 |
| | *Feb* | 113,2 | 111,7 | 111,2 | 113,3 | 115,4 | 119,5 | 109,7 | 110,5 | 105,6 | 115,6 | 107,1 | 108,7 | 106,7 | 109,0 | 120,4 | 124,4 | 114,0 |
| | *Mar* | 115,9 | 114,5 | 115,5 | 116,1 | 118,0 | 120,3 | 111,5 | 112,3 | 108,4 | 120,7 | 109,3 | 111,3 | 109,5 | 109,8 | 123,9 | 126,8 | 116,1 |
| | *Abr* | 116,8 | 115,1 | 115,2 | 116,9 | 118,8 | 120,6 | 112,0 | 112,8 | 110,6 | 121,2 | 110,3 | 111,7 | 112,1 | 111,8 | 126,1 | 129,1 | 116,8 |
| | *May* | 118,0 | 116,1 | 116,0 | 118,2 | 119,6 | 121,6 | 113,4 | 113,6 | 111,6 | 120,2 | 111,5 | 112,7 | 113,2 | 113,0 | 128,1 | 131,5 | 118,0 |
| | *Jun* | 119,0 | 117,0 | 118,2 | 118,1 | 121,0 | 122,8 | 114,3 | 114,6 | 114,1 | 120,1 | 113,0 | 114,1 | 114,4 | 114,0 | 129,9 | 133,5 | 119,6 |
| | *Jul* | 119,3 | 117,1 | 117,5 | 119,0 | 121,7 | 122,0 | 114,5 | 114,9 | 112,2 | 122,7 | 113,4 | 112,8 | 114,4 | 115,4 | 130,4 | 135,2 | 119,4 |
| | *Ago* | 120,1 | 117,9 | 117,8 | 119,5 | 121,5 | 124,2 | 114,4 | 115,5 | 112,0 | 125,6 | 113,6 | 113,8 | 114,2 | 115,4 | 131,4 | 135,6 | 121,2 |
| | *Sep* | 121,6 | 119,3 | 117,6 | 122,1 | 124,6 | 125,9 | 115,2 | 114,9 | 115,3 | 129,2 | 113,6 | 115,6 | 115,6 | 117,1 | 133,4 | 136,8 | 122,7 |
| | *Oct* | 123,3 | 121,0 | 117,6 | 123,5 | 126,1 | 129,3 | 116,1 | 116,3 | 113,9 | 130,9 | 115,3 | 120,0 | 116,9 | 118,6 | 135,6 | 135,3 | 122,5 |
| | *Nov* | 123,4 | 121,0 | 117,2 | 123,5 | 126,3 | 128,1 | 117,5 | 116,8 | 113,6 | 125,8 | 115,5 | 120,8 | 116,8 | 117,3 | 136,5 | 137,1 | 123,5 |
| | *Dic* | 123,2 | 120,5 | 117,2 | 122,0 | 126,0 | 127,8 | 117,1 | 116,7 | 112,8 | 126,6 | 115,2 | 121,1 | 116,4 | 116,5 | 136,8 | 137,1 | 126,0 |
| **23** | *Ene* | 123,4 | 120,3 | 116,7 | 122,6 | 127,1 | 125,7 | 117,7 | 117,2 | 112,3 | 124,2 | 114,1 | 119,3 | 115,4 | 117,1 | 139,5 | 146,2 | 123,8 |
| | *Feb* | 124,4 | 121,2 | 117,8 | 123,8 | 128,2 | 126,0 | 118,4 | 118,4 | 112,5 | 125,9 | 115,7 | 119,5 | 115,9 | 118,0 | 141,1 | 147,3 | 125,0 |
| | *Mar* | 125,5 | 122,3 | 119,1 | 125,1 | 128,9 | 126,2 | 119,0 | 119,8 | 114,3 | 126,2 | 116,9 | 120,3 | 118,2 | 117,8 | 142,7 | 147,7 | 125,6 |
| | *Abr* | 126,3 | 123,1 | 119,6 | 125,8 | 130,0 | 124,7 | 119,1 | 120,6 | 115,6 | 128,2 | 117,2 | 121,4 | 119,8 | 118,1 | 143,8 | 147,5 | 125,8 |
| | *May* | ... | 123,2 | ... | ... | 130,0 | 124,9 | 119,3 | 120,4 | 116,2 | 128,4 | 117,5 | 121,8 | 119,3 | ... | ... | ... | ... |

**INDICES ARMONIZADOS DE PRECIOS DE CONSUMO**
**Tasas de variación interanual**

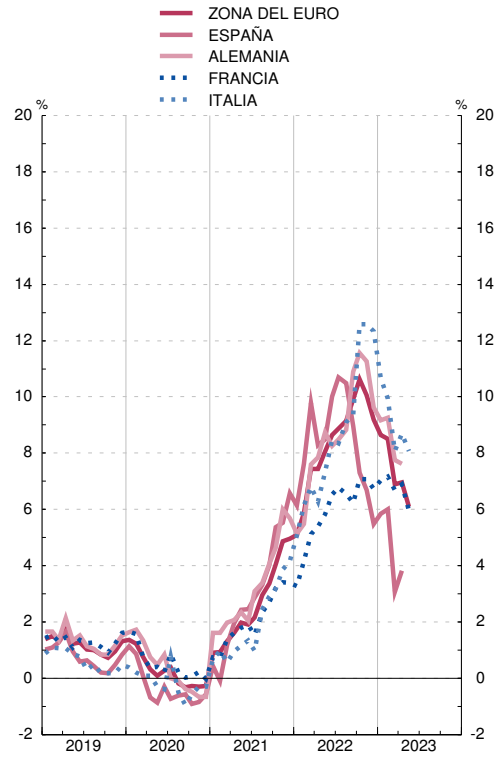


**INDICES ARMONIZADOS DE PRECIOS DE CONSUMO**
**Tasas de variación interanual**

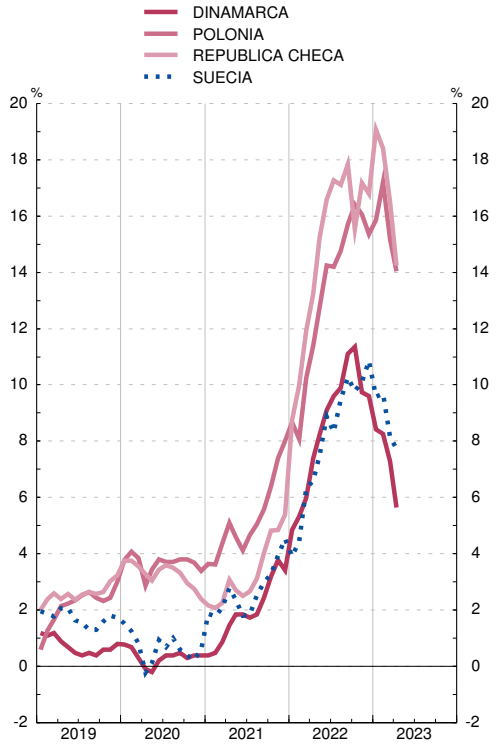

## 26. ECONOMÍA INTERNACIONAL
### D) Tipos de interés y rentabilidades

### 26.31 Tipos de intervención de los bancos centrales y tipos de interés a un día

*Medias de cifras diarias* — *Porcentajes*

| | | Tipos de intervención | | | | | | Tipos interbancarios a un día (overnight) | | | | | |
|---|---|---|---|---|---|---|---|---|---|---|---|---|---|
| | | Zona del euro | Estados Unidos de América | | Japón | Reino Unido | China | Zona del euro | | Estados Unidos de América | Japón | Reino Unido | China |
| | | (a) | Tipo descuento | Fondos federales (límite superior) | (b) | (c) | (a) | Eonia | €STR | | | | |
| | | 1 | 2 | 3 | 4 | 5 | 6 | 7 | 8 | 9 | 10 | 11 | 12 |
| **17** | A | 0,00 | 2,00 | 1,50 | -0,10 | 0,50 | 4,35 | -0,35 | ... | 1,05 | -0,29 | 0,20 | 2,62 |
| **18** | A | 0,00 | 3,00 | 2,50 | -0,10 | 0,75 | 4,35 | -0,36 | ... | 1,85 | -0,31 | 0,45 | 2,48 |
| **19** | A | 0,00 | 2,25 | 1,75 | -0,10 | 0,75 | 4,35 | -0,39 | -0,54 | 2,15 | -0,33 | 0,68 | 2,19 |
| **20** | A | 0,00 | 0,25 | 0,25 | -0,10 | 0,10 | 4,35 | -0,46 | -0,55 | 0,36 | -0,30 | 0,15 | 1,62 |
| **21** | A | 0,00 | 0,25 | 0,25 | -0,10 | 0,25 | 4,35 | -0,48 | -0,57 | 0,04 | -0,22 | 0,01 | 1,97 |
| **22** | A | 2,50 | 4,50 | 4,50 | -0,10 | 3,50 | 4,35 | ... | -0,01 | 1,65 | -0,18 | 1,39 | 1,67 |
| **21** | *Dic* | 0,00 | 0,25 | 0,25 | -0,10 | 0,25 | 4,35 | -0,49 | -0,58 | 0,02 | -0,15 | 0,05 | 1,89 |
| **22** | *Ene* | 0,00 | 0,25 | 0,25 | -0,10 | 0,25 | 4,35 | ... | -0,58 | 0,04 | -0,15 | 0,12 | 1,97 |
| | *Feb* | 0,00 | 0,25 | 0,25 | -0,10 | 0,50 | 4,35 | ... | -0,58 | 0,07 | -0,15 | 0,37 | 1,99 |
| | *Mar* | 0,00 | 0,50 | 0,50 | -0,10 | 0,75 | 4,35 | ... | -0,58 | 0,20 | -0,15 | 0,53 | 1,95 |
| | *Abr* | 0,00 | 0,50 | 0,50 | -0,10 | 0,75 | 4,35 | ... | -0,58 | 0,33 | -0,15 | 0,70 | 1,51 |
| | *May* | 0,00 | 1,00 | 1,00 | -0,10 | 1,00 | 4,35 | ... | -0,58 | 0,74 | -0,19 | 0,88 | 1,37 |
| | *Jun* | 0,00 | 1,75 | 1,75 | -0,10 | 1,25 | 4,35 | ... | -0,58 | 1,17 | -0,20 | 1,06 | 1,45 |
| | *Jul* | 0,50 | 2,50 | 2,50 | -0,10 | 1,25 | 4,35 | ... | -0,51 | 1,62 | -0,25 | 1,22 | 1,44 |
| | *Ago* | 0,50 | 2,50 | 2,50 | -0,10 | 1,75 | 4,35 | ... | -0,08 | 2,29 | -0,20 | 1,68 | ... |
| | *Sep* | 1,25 | 3,25 | 3,25 | -0,10 | 2,25 | 4,35 | ... | 0,36 | 2,51 | -0,20 | 1,88 | ... |
| | *Oct* | 2,00 | 3,25 | 3,25 | -0,10 | 2,25 | 4,35 | ... | 0,66 | 3,03 | -0,20 | 2,24 | ... |
| | *Nov* | 2,00 | 4,00 | 4,00 | -0,10 | 3,00 | 4,35 | ... | 1,37 | 3,69 | -0,20 | 2,82 | ... |
| | *Dic* | 2,50 | 4,50 | 4,50 | -0,10 | 3,50 | 4,35 | ... | 1,57 | 4,02 | -0,15 | 3,11 | ... |
| **23** | *Ene* | 2,50 | 4,50 | 4,50 | -0,10 | 3,50 | 4,35 | ... | 1,90 | 4,30 | -0,15 | 3,46 | ... |
| | *Feb* | 3,00 | 4,75 | 4,75 | -0,10 | 4,00 | 4,35 | ... | 2,27 | 4,49 | -0,15 | 3,89 | ... |
| | *Mar* | 3,50 | 4,50 | 5,00 | -0,10 | 4,25 | 4,35 | ... | 2,57 | 4,60 | -0,15 | 4,00 | 1,34 |
| | *Abr* | 3,50 | 4,50 | 4,50 | -0,10 | 4,25 | 4,35 | ... | 2,90 | 4,71 | -0,15 | 4,18 | 1,60 |
| | *May* | 3,75 | 4,50 | 4,50 | -0,10 | 4,50 | 4,35 | ... | 3,08 | 5,03 | -0,15 | 4,36 | 1,45 |

**TIPOS DE INTERVENCIÓN**

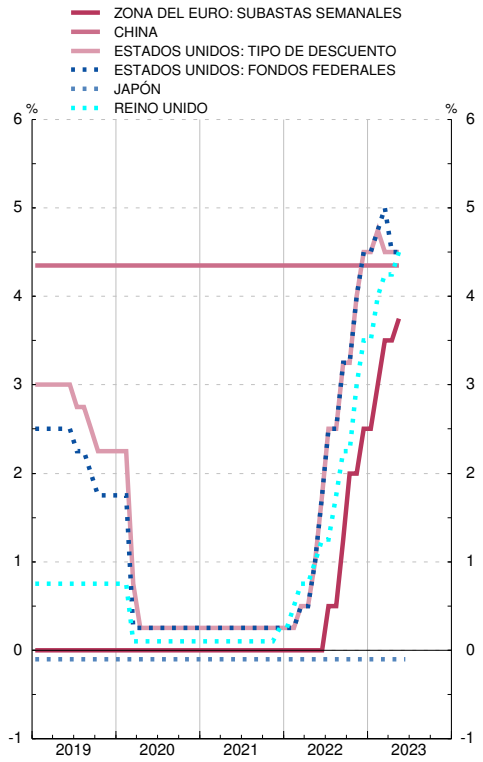


**TIPOS INTERBANCARIOS A UN DIA**

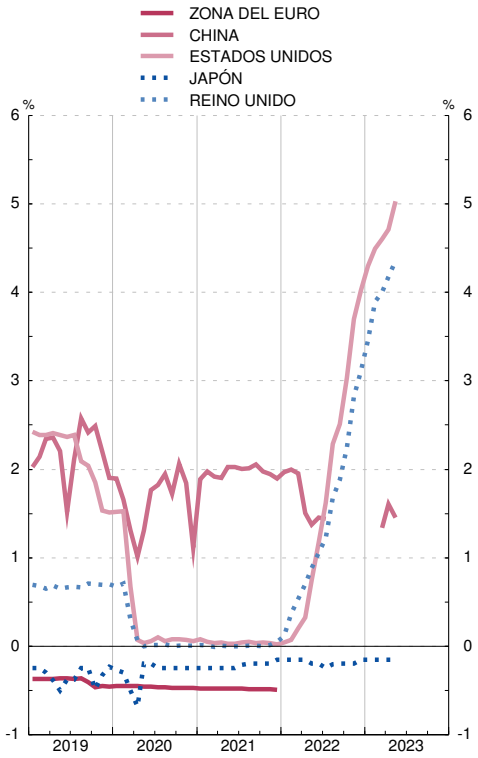


Notas:
a. Operaciones principales de financiación.
b. Tipo de interés objetivo.
c. Oferta complementaria de liquidez (retail bank base rate).

## 26. ECONOMÍA INTERNACIONAL
### D) Tipos de interés y rentabilidades

### 26.32 Tipos de interés interbancarios a tres meses en mercados nacionales

*Medias de cifras diarias* — *Porcentajes*

| | | OCDE | Unión Europea: Zona del Euro | Unión Europea: Polonia | Unión Europea: Suecia | Brasil | Canadá | China | Corea del Sur | Estados Unidos de América | India | Japón | Méjico | Reino Unido | Rusia | Suiza |
|---|---|---|---|---|---|---|---|---|---|---|---|---|---|---|---|---|
| | | 1 | 2 | 3 | 4 | 5 | 6 | 7 | 8 | 9 | 10 | 11 | 12 | 13 | 14 | 15 |
| **17** | M | 0,62 | -0,33 | 1,60 | 0,81 | 9,38 | 0,97 | 1,10 | 0,56 | 1,21 | 6,10 | -0,40 | 6,86 | 0,36 | 8,60 | -0,87 |
| **18** | M | 1,13 | -0,32 | 1,64 | 0,67 | 6,51 | 1,63 | 1,10 | 0,68 | 2,27 | 6,49 | -0,32 | 8,01 | 0,72 | 6,47 | -0,84 |
| **19** | M | 1,14 | -0,36 | 1,63 | 0,23 | 5,76 | 1,70 | 1,10 | 0,70 | 2,24 | 5,77 | -0,38 | 7,89 | 0,80 | 6,96 | -0,84 |
| **20** | M | 0,18 | -0,43 | 0,51 | 0,13 | 2,67 | 0,45 | 1,10 | -0,44 | 0,49 | 3,66 | -0,26 | 5,16 | 0,29 | 4,89 | -0,73 |
| **21** | M | -0,05 | -0,55 | 0,43 | 0,27 | 5,32 | 0,05 | 1,10 | -0,34 | 0,09 | 3,34 | -0,26 | 4,76 | 0,09 | 6,00 | -0,83 |
| **22** | M | 1,63 | 0,35 | 7,10 | 0,12 | 12,39 | 2,30 | 1,10 | 1,45 | 2,37 | 5,01 | -0,20 | 9,16 | 2,01 | 34,44 | -0,20 |
| **21** | *Dic* | 0,06 | -0,58 | 2,81 | 0,44 | 9,85 | 0,10 | 1,10 | -0,24 | 0,15 | 3,53 | -0,20 | 6,72 | 0,16 | 8,63 | -0,83 |
| **22** | *Ene* | 0,12 | -0,56 | 2,76 | 0,23 | 10,67 | 0,20 | 1,10 | -0,01 | 0,17 | 3,58 | -0,25 | 6,54 | 0,54 | 9,03 | -0,78 |
| | *Feb* | 0,29 | -0,53 | 3,16 | ... | 11,43 | 0,46 | 1,10 | ... | 0,45 | 3,71 | -0,25 | 6,62 | 0,82 | 10,26 | -0,77 |
| | *Mar* | 0,34 | -0,50 | 4,21 | ... | 12,12 | 0,78 | 1,10 | ... | 0,82 | 3,74 | -0,21 | ... | 0,99 | 10,16 | -0,69 |
| | *Abr* | 0,51 | -0,45 | 5,39 | ... | 12,55 | 1,24 | 1,10 | ... | 1,08 | 3,88 | -0,25 | ... | 1,13 | 20,91 | -0,64 |
| | *May* | 0,73 | -0,39 | 6,55 | ... | 13,03 | 1,56 | 1,10 | ... | 1,46 | 4,70 | -0,23 | ... | 1,31 | 70,08 | -0,62 |
| | *Jun* | 1,20 | -0,24 | 6,99 | -0,00 | 13,32 | 1,98 | 1,10 | 0,28 | 1,94 | 4,98 | -0,13 | 6,32 | 1,59 | 73,53 | -0,37 |
| | *Jul* | 1,71 | 0,04 | 7,92 | ... | 13,56 | 2,60 | 1,10 | 0,99 | 2,57 | 5,29 | -0,15 | 9,32 | 1,85 | 40,24 | -0,14 |
| | *Ago* | 2,02 | 0,40 | 8,67 | ... | ... | 3,01 | 1,10 | 1,39 | 2,89 | 5,51 | -0,20 | 9,90 | 2,22 | 41,55 | -0,05 |
| | *Sep* | 2,51 | 1,01 | 8,64 | ... | ... | 3,50 | 1,10 | 1,61 | 3,42 | 5,74 | -0,20 | 10,15 | 2,92 | 40,43 | 0,35 |
| | *Oct* | 3,08 | 1,43 | 11,03 | ... | ... | 3,98 | 1,10 | 2,11 | 4,19 | 6,19 | -0,20 | 10,87 | 3,39 | 47,06 | 0,33 |
| | *Nov* | 3,42 | 1,83 | 10,64 | ... | ... | 4,07 | 1,10 | 2,45 | 4,66 | 6,39 | -0,20 | 11,21 | 3,52 | 32,43 | 0,35 |
| | *Dic* | 3,50 | 2,06 | 8,98 | ... | ... | 4,14 | 1,10 | 2,73 | 4,68 | 6,33 | -0,15 | 11,24 | 3,78 | 16,27 | 0,65 |
| **23** | *Ene* | 3,62 | 2,35 | 7,63 | ... | ... | 4,40 | 1,10 | 2,67 | 4,71 | 6,37 | -0,15 | 11,46 | 4,01 | 16,52 | 0,89 |
| | *Feb* | 3,74 | 2,64 | 7,41 | ... | ... | 4,43 | 1,10 | 2,44 | 4,77 | 6,67 | -0,15 | 11,65 | 4,20 | 19,63 | 1,00 |
| | *Mar* | 3,14 | 2,91 | 7,44 | ... | 13,63 | 4,43 | 1,10 | 2,23 | 5,02 | 6,85 | -0,15 | 12,02 | 4,32 | 17,27 | 1,20 |
| | *Abr* | 3,22 | 3,18 | 7,35 | ... | 13,58 | 4,43 | 1,09 | 2,20 | 5,15 | 6,69 | -0,15 | 12,47 | 4,54 | 14,12 | 1,27 |
| | *May* | 3,41 | 3,37 | 7,29 | ... | 13,62 | 4,52 | 1,10 | 2,43 | 5,32 | 6,79 | -0,15 | 12,66 | 4,73 | 12,95 | 1,40 |

**TIPOS INTERBANCARIOS A TRES MESES**
**Tasas de variación interanual**

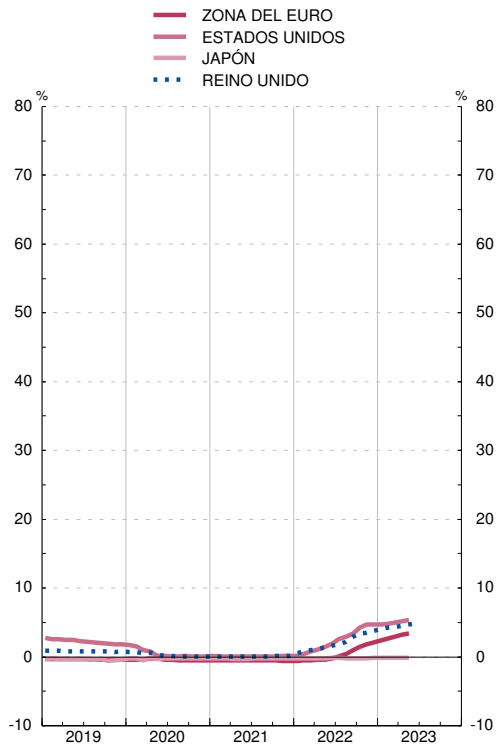


**TIPOS INTERBANCARIOS A TRES MESES**
**Tasas de variación interanual**

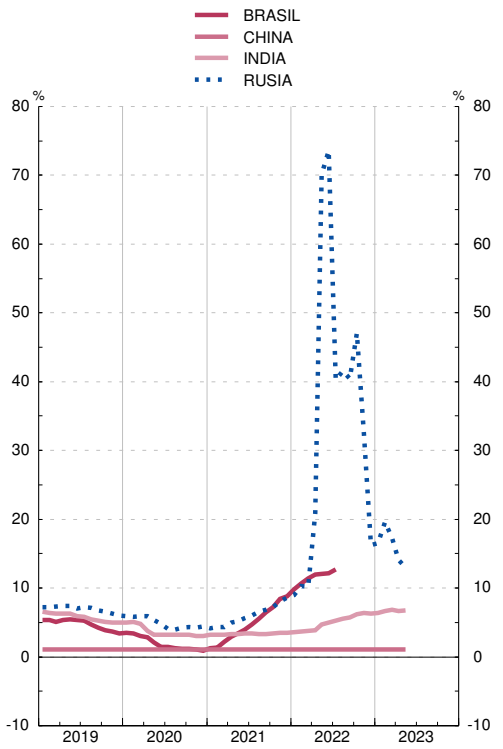

## 26. ECONOMÍA INTERNACIONAL
### D) Tipos de interés y rentabilidades

## 26.33 Rendimientos de la deuda pública a tres años en mercados nacionales

*Medias de cifras diarias* — *Porcentajes*

| | | OCDE | Unión Europea | | | Brasil | Canadá | China | Corea del Sur | Estados Unidos de América | India | Japón | Méjico | Reino Unido | Rusia | Suiza |
|---|---|---|---|---|---|---|---|---|---|---|---|---|---|---|---|---|
| | | | Zona del Euro | Polonia | Suecia | | | | | | | | | | | |
| | | 1 | 2 | 3 | 4 | 5 | 6 | 7 | 8 | 9 | 10 | 11 | 12 | 13 | 14 | 15 |
| **17** | M | 0,90 | -0,26 | 2,21 | -0,36 | 9,46 | 1,20 | 3,40 | 1,66 | 1,58 | 6,55 | -0,13 | 6,30 | 0,33 | 7,91 | -0,76 |
| **18** | M | 1,49 | 0,07 | 1,90 | -0,21 | 9,11 | 2,07 | 3,32 | 1,91 | 2,64 | 7,50 | -0,11 | 7,17 | 0,80 | 7,46 | -0,66 |
| **19** | M | 1,05 | -0,19 | 1,70 | -0,41 | 6,71 | 1,58 | 2,85 | 1,36 | 1,95 | 6,49 | -0,21 | 6,76 | 0,58 | 7,15 | -0,82 |
| **20** | M | 0,20 | -0,34 | 0,62 | -0,32 | 5,24 | 0,53 | 2,52 | 0,88 | 0,43 | 5,00 | -0,15 | 4,61 | 0,06 | 5,10 | -0,74 |
| **21** | M | 0,22 | -0,49 | 1,02 | -0,16 | 8,71 | 0,59 | 2,71 | 1,28 | 0,45 | 4,90 | -0,12 | 4,35 | 0,28 | 6,67 | -0,68 |
| **22** | M | 2,32 | 1,28 | 6,69 | 0,58 | 12,27 | 2,87 | 2,37 | 2,93 | 3,05 | 6,59 | -0,03 | 8,54 | 2,18 | 9,66 | 0,29 |
| **21** | *Dic* | 0,59 | -0,42 | 3,22 | -0,12 | 11,19 | 1,06 | 2,55 | 1,72 | 0,95 | 5,19 | -0,10 | 6,25 | 0,63 | 8,67 | -0,64 |
| **22** | *Ene* | 0,84 | -0,28 | 3,53 | 0,02 | 11,40 | 1,28 | 2,34 | 1,98 | 1,22 | 5,32 | -0,06 | 6,26 | 0,91 | 9,27 | -0,49 |
| | *Feb* | 1,18 | 0,09 | 3,81 | 0,24 | 11,38 | 1,51 | 2,29 | 2,15 | 1,62 | 5,62 | -0,01 | 6,88 | 1,29 | 10,60 | -0,23 |
| | *Mar* | 1,50 | 0,16 | 5,20 | 0,49 | 12,15 | 1,87 | 2,38 | 2,18 | 2,08 | 5,71 | -0,01 | 8,06 | 1,27 | 15,23 | -0,14 |
| | *Abr* | 2,05 | 0,70 | 6,48 | 1,09 | 11,99 | 2,53 | 2,38 | 2,66 | 2,75 | 6,04 | -0,03 | 8,68 | 1,56 | 11,19 | 0,15 |
| | *May* | 2,16 | 0,95 | 6,71 | 1,47 | 12,51 | 2,71 | 2,36 | 2,69 | 2,82 | 6,84 | -0,04 | 8,68 | 1,46 | 7,80 | 0,09 |
| | *Jun* | 2,53 | 1,55 | 7,17 | 0,72 | 12,76 | 3,18 | 2,39 | 3,01 | 3,15 | 7,01 | -0,02 | 8,88 | 1,98 | 8,95 | 0,49 |
| | *Jul* | 2,18 | 1,14 | 7,59 | - | 13,23 | 2,90 | 2,44 | 3,37 | 2,89 | 6,87 | -0,06 | 8,38 | 1,74 | 8,90 | 0,06 |
| | *Ago* | 2,34 | 1,24 | 7,92 | ... | 12,21 | 3,26 | ... | 3,00 | 3,21 | 6,87 | -0,08 | 8,09 | 2,06 | 8,09 | 0,22 |
| | *Sep* | 3,01 | 2,12 | 7,92 | ... | 12,04 | 3,70 | ... | 3,52 | 3,89 | 7,10 | -0,05 | 9,57 | 3,38 | 8,64 | 0,85 |
| | *Oct* | 3,41 | 2,46 | 7,92 | ... | 11,86 | 3,97 | ... | 3,78 | 4,42 | 7,31 | -0,02 | 10,13 | 3,89 | 9,09 | 0,65 |
| | *Nov* | 3,35 | 2,47 | 7,92 | ... | 13,00 | 3,88 | ... | 3,34 | 4,40 | 7,19 | -0,03 | 9,64 | 3,19 | 9,09 | 0,74 |
| | *Dic* | 3,24 | 2,62 | 7,92 | ... | 12,66 | 3,60 | ... | 3,43 | 4,10 | 7,08 | 0,03 | 9,14 | 3,40 | 9,10 | 1,08 |
| **23** | *Ene* | 3,26 | 2,73 | 7,92 | ... | 12,78 | 3,62 | ... | 3,31 | 4,00 | 7,08 | 0,05 | 8,92 | 3,31 | 8,82 | 1,10 |
| | *Feb* | 3,47 | 2,96 | 7,92 | ... | 12,84 | 3,84 | ... | 3,19 | 4,31 | 7,22 | 0,02 | 9,45 | 3,40 | 8,69 | 1,22 |
| | *Mar* | 3,42 | 3,00 | 7,92 | ... | 12,33 | 3,64 | 2,52 | 3,02 | 4,15 | 7,25 | -0,02 | 10,45 | 3,51 | 8,94 | 1,25 |
| | *Abr* | 3,21 | 2,93 | 7,92 | ... | 11,93 | 3,58 | 2,46 | 2,64 | 3,75 | 7,00 | -0,00 | 10,31 | 3,58 | 8,95 | 1,11 |
| | *May* | 3,26 | 2,92 | 7,92 | ... | 11,38 | 3,71 | 2,36 | 2,59 | 3,86 | 6,92 | -0,03 | 9,91 | 3,98 | 8,89 | 1,03 |

**RENDIMIENTOS DE LA DEUDA PUBLICA A TRES AÑOS EN MERCADOS NACIONALES**
**Tasas de variación interanual**

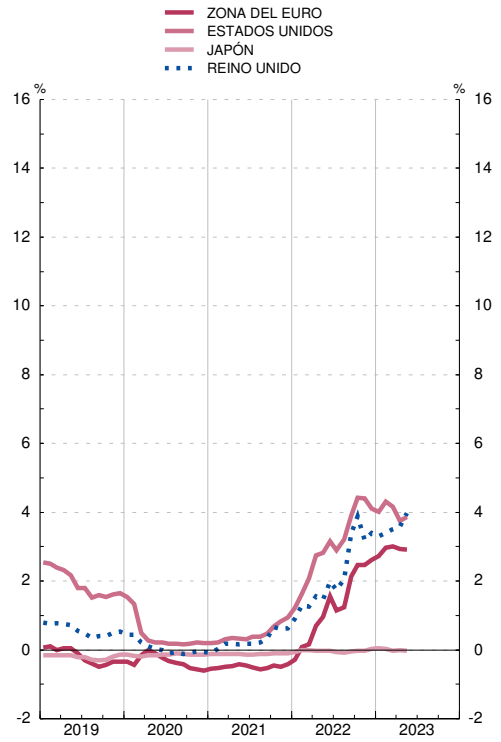


**RENDIMIENTOS DE LA DEUDA PUBLICA A TRES AÑOS EN MERCADOS NACIONALES**
**Tasas de variación interanual**

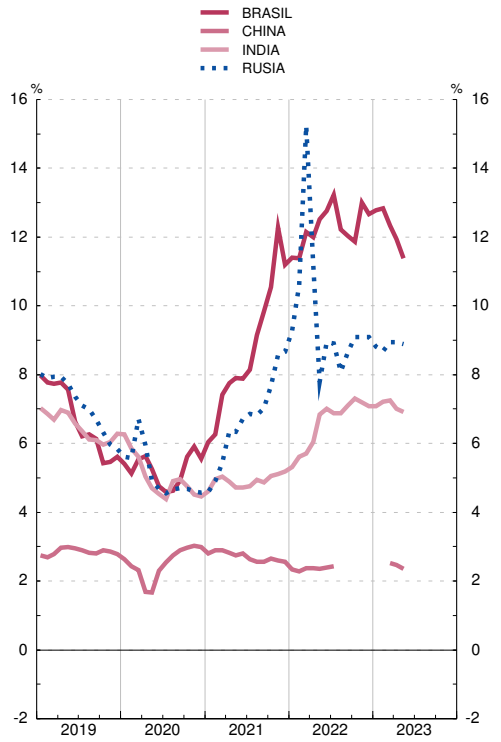

## 26. ECONOMÍA INTERNACIONAL
### D) Tipos de interés y rentabilidades

## 26.34 Rendimientos de la deuda pública a tres años en mercados nacionales

*Medias de cifras diarias* — *Porcentajes*

| | | España (a) | Alemania | Austria | Bélgica | Eslovaquia | Finlandia | Francia | Grecia | Paises Bajos | Irlanda | Italia | Portugal |
|---|---|---|---|---|---|---|---|---|---|---|---|---|---|
| **17** | | -0,07 | -0,64 | -0,51 | -0,49 | -0,31 | -0,57 | -0,42 | 7,18 | -0,59 | -0,39 | 0,17 | 0,40 |
| **18** | | 1 -0,03 | 2 -0,47 | 3 -0,35 | 4 -0,35 | 5 -0,31 | 6 -0,39 | 7 -0,33 | 8 ... | 9 -0,43 | 10 -0,40 | 11 0,91 | 12 0,02 |
| **19** | | -0,28 | -0,66 | -0,54 | -0,54 | ... | -0,55 | -0,55 | ... | -0,62 | -0,38 | 0,51 | -0,25 |
| **20** | M | -0,29 | -0,72 | -0,58 | -0,58 | ... | -0,60 | -0,59 | ... | -0,64 | -0,49 | 0,14 | -0,27 |
| **21** | M | -0,44 | -0,72 | -0,62 | -0,64 | ... | -0,67 | -0,62 | ... | -0,68 | -0,57 | -0,23 | -0,57 |
| **22** | M | 1,24 | 0,77 | 0,97 | 0,96 | -0,00 | 0,96 | 1,00 | -0,00 | 0,92 | 1,01 | 1,88 | 0,54 |
| | M | | | | | | | | | | | | |
| **21** *Dic* | M | -0,46 | -0,72 | -0,62 | -0,64 | ... | -0,63 | -0,62 | ... | -0,63 | -0,59 | -0,03 | -0,59 |
| | M | | | | | | | | | | | | |
| **22** *Ene* | | -0,35 | -0,61 | -0,53 | -0,56 | ... | -0,53 | -0,45 | ... | -0,54 | -0,45 | 0,15 | -0,46 |
| *Feb* | | 0,11 | -0,37 | -0,25 | -0,12 | ... | -0,15 | -0,09 | ... | -0,25 | -0,09 | 0,56 | -0,13 |
| *Mar* | | 0,20 | -0,24 | -0,20 | -0,03 | ... | -0,05 | -0,04 | ... | -0,07 | -0,01 | 0,62 | -0,16 |
| *Abr* | | 0,67 | 0,26 | 0,47 | 0,45 | ... | 0,41 | 0,47 | ... | 0,42 | 0,50 | 1,23 | 0,57 |
| *May* | | 0,98 | 0,42 | 0,63 | 0,63 | ... | 0,60 | 0,61 | ... | 0,59 | 0,60 | 1,65 | 0,95 |
| *Jun* | | 1,58 | 0,97 | 1,18 | 1,22 | -0,00 | 1,13 | 1,18 | -0,00 | 1,16 | 1,13 | 2,23 | 1,52 |
| *Jul* | | 1,15 | 0,65 | 0,90 | 0,94 | ... | 0,80 | 0,92 | ... | 0,86 | 0,90 | 1,78 | 1,16 |
| *Ago* | | 1,15 | 0,59 | 0,88 | 0,80 | ... | 0,74 | 0,87 | ... | 0,78 | 0,89 | 1,93 | 0,87 |
| *Sep* | | 2,04 | 1,47 | 1,80 | 1,68 | ... | 1,74 | 1,72 | ... | 1,64 | 1,74 | 2,92 | ... |
| *Oct* | | 2,39 | 1,85 | 2,16 | 2,03 | ... | 2,24 | 2,11 | ... | 1,99 | 2,07 | 3,29 | ... |
| *Nov* | | 2,40 | 2,04 | 2,28 | 2,15 | ... | 2,22 | 2,26 | ... | 2,11 | 2,26 | 3,07 | ... |
| *Dic* | | 2,53 | 2,20 | 2,32 | 2,32 | ... | 2,33 | 2,38 | ... | 2,25 | 2,46 | 3,10 | ... |
| **23** *Ene* | | 2,77 | 2,50 | 2,54 | 2,53 | ... | 2,51 | 2,58 | ... | 2,48 | 2,59 | 3,26 | ... |
| *Feb* | | 2,98 | 2,61 | 2,81 | 2,75 | ... | 2,70 | 2,79 | ... | 2,71 | 2,69 | 3,50 | ... |
| *Mar* | | 3,05 | 2,61 | 2,81 | 2,79 | ... | 2,74 | 2,81 | ... | 2,72 | 2,75 | 3,55 | ... |
| *Abr* | | 3,05 | 2,55 | 2,74 | 2,72 | ... | 2,65 | 2,69 | ... | 2,65 | 2,69 | 3,48 | ... |
| *May* | | 3,02 | 2,51 | 2,72 | 2,71 | ... | 2,66 | 2,71 | ... | 2,62 | 2,69 | 3,49 | ... |

**RENDIMIENTOS DE LA DEUDA PUBLICA A TRES AÑOS EN MERCADOS NACIONALES**
**Tasas de variación interanual**

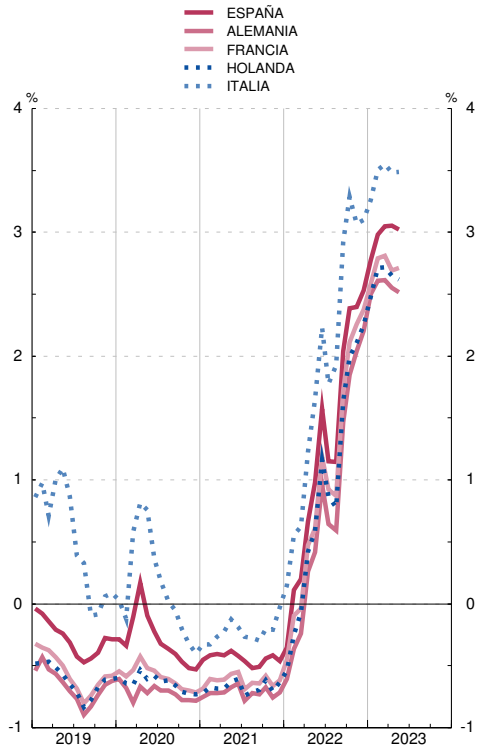


**RENDIMIENTOS DE LA DEUDA PUBLICA A TRES AÑOS EN MERCADOS NACIONALES**
**Tasas de variación interanual**

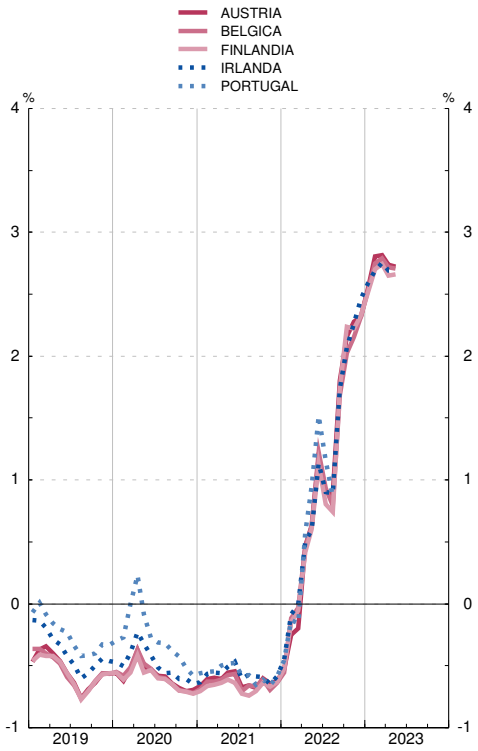


Nota: (a) Véase también la columna 10 del cuadro 2.10.

## 26.35 Rendimientos de la deuda pública a largo plazo (a)

*Medias de cifras diarias* — *Porcentajes*

| | | OCDE | Unión Europea: Zona del Euro | Unión Europea: Polonia | Unión Europea: Suecia | Brasil | Canadá | China | Corea del Sur | Estados Unidos de América | India | Japón | Méjico | Reino Unido | Rusia | Suiza |
|---|---|---|---|---|---|---|---|---|---|---|---|---|---|---|---|---|
| | | 1 | 2 | 3 | 4 | 5 | 6 | 7 | 8 | 9 | 10 | 11 | 12 | 13 | 14 | 15 |
| **17** | M | 1,75 | 1,17 | 3,44 | 0,65 | 10,30 | 1,80 | 3,60 | 2,23 | 2,34 | 6,72 | 0,05 | 6,90 | 1,21 | 7,79 | -0,10 |
| **18** | M | 2,06 | 1,27 | 3,23 | 0,65 | 10,55 | 2,30 | 3,66 | 2,43 | 2,93 | 7,72 | 0,07 | 7,65 | 1,42 | 7,90 | 0,01 |
| **19** | M | 1,41 | 0,59 | 2,42 | 0,04 | 7,90 | 1,60 | 3,20 | 1,64 | 2,15 | 6,97 | -0,09 | 7,30 | 0,88 | 7,51 | -0,51 |
| **20** | M | 0,64 | 0,21 | 1,52 | -0,04 | 7,16 | 0,76 | 2,98 | 1,46 | 0,89 | 6,08 | 0,01 | 5,85 | 0,32 | 6,12 | -0,51 |
| **21** | M | 1,01 | 0,20 | 1,98 | 0,27 | 9,68 | 1,36 | 3,04 | 2,09 | 1,43 | 6,16 | 0,07 | 6,47 | 0,74 | 7,22 | -0,26 |
| **22** | M | 2,29 | 2,04 | 5,78 | 1,53 | 12,27 | 2,75 | 2,78 | 3,25 | 2,95 | 7,17 | 0,23 | 8,16 | 2,44 | 10,08 | 0,79 |
| **21** | *Dic* | 1,09 | 0,28 | 3,34 | 0,14 | 10,77 | 1,46 | 2,84 | 2,15 | 1,46 | 6,41 | 0,06 | 7,27 | 0,83 | 8,48 | -0,25 |
| **22** | *Ene* | 1,42 | 0,53 | 4,01 | 0,36 | 11,25 | 1,76 | 2,76 | 2,46 | 1,76 | 6,59 | 0,14 | 7,59 | 1,17 | 9,14 | -0,02 |
| | *Feb* | 1,62 | 0,94 | 3,98 | 0,61 | 11,33 | 1,87 | 2,79 | 2,63 | 1,92 | 6,76 | 0,20 | 7,52 | 1,43 | 10,14 | 0,23 |
| | *Mar* | 1,81 | 1,05 | 4,91 | 0,82 | 11,93 | 2,14 | 2,82 | 2,71 | 2,13 | 6,83 | 0,20 | 8,03 | 1,53 | 13,71 | 0,39 |
| | *Abr* | 2,32 | 1,57 | 6,00 | 1,47 | 11,87 | 2,72 | 2,83 | 3,10 | 2,75 | 7,08 | 0,24 | 8,28 | 1,82 | 10,64 | 0,76 |
| | *May* | 2,50 | 1,87 | 6,69 | 1,77 | 12,47 | 2,95 | 2,81 | 3,17 | 2,92 | 7,34 | 0,24 | 8,29 | 1,90 | 10,05 | 0,81 |
| | *Jun* | 2,82 | 2,44 | 7,15 | 1,86 | 12,85 | 3,32 | 2,81 | 3,21 | 3,14 | 7,48 | 0,27 | 8,88 | 2,36 | 8,94 | 1,17 |
| | *Jul* | 2,29 | 2,09 | 6,58 | 1,53 | 13,39 | 2,63 | 2,80 | 3,46 | 2,83 | 7,39 | 0,32 | 8,55 | 2,74 | 9,20 | 0,75 |
| | *Ago* | 1,97 | 2,06 | ... | 1,61 | 12,29 | 2,85 | 2,68 | 3,22 | 2,88 | 7,25 | ... | ... | 2,23 | 9,18 | 0,57 |
| | *Sep* | 2,50 | 2,81 | ... | 2,08 | 11,97 | 3,17 | 2,68 | 3,75 | 3,51 | 7,25 | ... | ... | 3,36 | 9,82 | 1,14 |
| | *Oct* | 2,85 | 3,18 | ... | 2,27 | 11,91 | 3,40 | 2,72 | 4,10 | 4,00 | 7,44 | ... | ... | 4,01 | 9,85 | 1,25 |
| | *Nov* | 2,72 | 2,93 | ... | 2,05 | 12,92 | 3,21 | 2,79 | 3,74 | 3,93 | 7,33 | ... | ... | 3,34 | 10,02 | 1,09 |
| | *Dic* | 2,67 | 3,00 | 6,93 | 1,97 | 13,07 | 2,97 | 2,90 | 3,48 | 3,66 | 7,28 | ... | ... | 3,37 | 10,24 | 1,28 |
| **23** | *Ene* | 2,67 | 3,04 | 6,93 | 2,08 | 12,89 | 3,03 | 2,92 | 3,37 | 3,61 | 7,33 | ... | ... | 3,45 | 10,43 | 1,28 |
| | *Feb* | 2,72 | 3,22 | ... | 2,37 | 13,35 | 3,23 | 2,91 | 3,37 | 3,80 | 7,36 | ... | ... | 3,51 | 10,85 | 1,38 |
| | *Mar* | 2,66 | 3,23 | ... | 2,35 | 13,20 | 3,02 | 2,88 | 3,31 | 3,70 | 7,37 | ... | ... | 3,56 | 10,90 | 1,25 |
| | *Abr* | 2,55 | 3,19 | ... | 2,37 | 12,57 | 2,90 | 2,78 | 3,14 | 3,48 | 7,18 | ... | ... | 3,64 | 10,50 | 1,12 |
| | *May* | 2,63 | 3,21 | ... | 2,32 | 12,02 | 3,07 | 2,73 | 3,19 | 3,61 | 7,02 | ... | ... | 4,01 | 10,68 | 1,03 |

**RENDIMIENTOS DE LA DEUDA PUBLICA A LARGO PLAZO**
**Tasas de variación interanual**

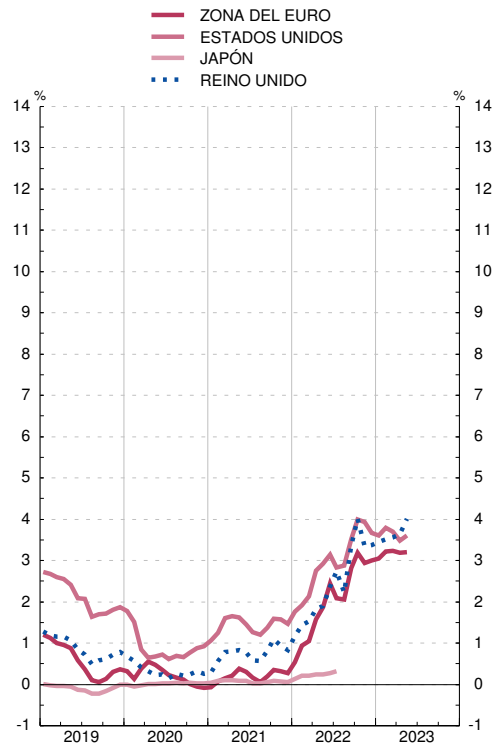


**RENDIMIENTOS DE LA DEUDA PUBLICA A LARGO PLAZO**
**Tasas de variación interanual**

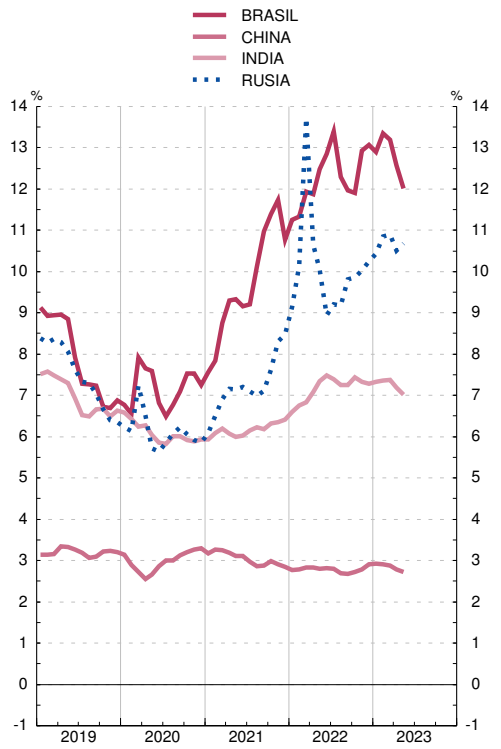


Nota: (a) Tipo de interés de los bonos a diez años, que es el tipo que se utiliza en el criterio de convergencia de tipos de interés.

## 26.36 Rendimientos de la deuda pública a largo plazo (a)

*Medias de cifras diarias* — *Porcentajes*

| | | Países de la zona euro | | | | | | | | | | | | |
|---|---|---|---|---|---|---|---|---|---|---|---|---|---|---|
| | | España (b) | Alemania | Austria | Bélgica | Eslovaquia | Finlandia | Francia | Grecia | Paises Bajos | Irlanda | Italia | Luxemburgo | Portugal |
| | | 1 | 2 | 3 | 4 | 5 | 6 | 7 | 8 | 9 | 10 | 11 | 12 | 13 |
| **17** | M | 1,56 | 0,32 | 0,58 | 0,72 | 0,94 | 0,55 | 0,81 | 5,98 | 0,52 | 0,80 | 2,11 | 0,54 | 3,05 |
| **18** | M | 1,42 | 0,40 | 0,69 | 0,80 | 0,86 | 0,66 | 0,78 | 4,19 | 0,58 | 0,95 | 2,61 | 0,56 | 1,84 |
| **19** | M | 0,66 | -0,25 | 0,06 | 0,19 | 0,28 | 0,07 | 0,13 | 2,59 | -0,07 | 0,33 | 1,95 | -0,12 | 0,76 |
| **20** | M | 0,38 | -0,51 | -0,22 | -0,15 | 0,00 | -0,22 | -0,15 | 1,27 | -0,38 | -0,06 | 1,17 | -0,41 | 0,41 |
| **21** | M | 0,35 | -0,37 | -0,09 | -0,01 | -0,12 | -0,09 | 0,01 | 0,88 | -0,33 | 0,06 | 0,81 | -0,36 | 0,30 |
| **22** | M | 2,18 | 1,14 | 1,71 | 1,73 | 1,49 | 1,69 | 1,70 | 3,49 | 1,38 | 1,75 | 3,16 | 1,73 | 2,17 |
| **21** | *Dic* | 0,41 | -0,38 | -0,05 | 0,03 | -0,10 | -0,06 | 0,05 | 1,29 | -0,32 | 0,10 | 1,05 | -0,22 | 0,36 |
| **22** | *Ene* | 0,66 | -0,12 | 0,18 | 0,26 | 0,16 | 0,18 | 0,31 | 1,62 | -0,10 | 0,38 | 1,35 | -0,04 | 0,58 |
| | *Feb* | 1,11 | 0,15 | 0,54 | 0,59 | 0,57 | 0,51 | 0,68 | 2,46 | 0,24 | 0,78 | 1,79 | 0,40 | 1,06 |
| | *Mar* | 1,22 | 0,28 | 0,72 | 0,79 | 0,85 | 0,72 | 0,78 | 2,61 | 0,34 | 0,93 | 1,85 | 0,55 | 1,16 |
| | *Abr* | 1,69 | 0,75 | 1,29 | 1,30 | 1,60 | 1,18 | 1,28 | 2,89 | 0,85 | 1,40 | 2,44 | 1,39 | 1,76 |
| | *May* | 2,04 | 0,95 | 1,54 | 1,58 | 1,92 | 1,43 | 1,52 | 3,54 | 1,05 | 1,63 | 2,99 | 1,66 | 2,14 |
| | *Jun* | 2,63 | 1,45 | 2,07 | 2,13 | 2,38 | 2,06 | 2,06 | 3,93 | 1,82 | 2,13 | 3,64 | 2,16 | 2,65 |
| | *Jul* | 2,31 | 1,08 | 1,70 | 1,80 | 2,21 | 1,72 | 1,71 | 3,38 | 1,47 | 1,74 | 3,36 | 1,85 | 2,26 |
| | *Ago* | 2,15 | 1,03 | 1,68 | 1,71 | ... | 1,63 | 1,69 | 3,46 | 1,41 | 1,71 | 3,30 | 1,84 | 2,16 |
| | *Sep* | 2,92 | 1,80 | 2,46 | 2,45 | ... | 2,53 | 2,41 | 4,44 | 2,14 | 2,42 | 4,14 | 2,55 | 2,89 |
| | *Oct* | 3,29 | 2,19 | 2,92 | 2,84 | ... | 2,90 | 2,77 | 4,87 | 2,52 | 2,71 | 4,53 | 2,99 | 3,26 |
| | *Nov* | 3,07 | 2,07 | 2,70 | 2,65 | ... | 2,69 | 2,58 | 4,42 | 2,35 | 2,53 | 4,24 | 2,70 | 3,02 |
| | *Dic* | 3,09 | 2,09 | 2,74 | 2,70 | 2,22 | 2,71 | 2,62 | 4,22 | 2,43 | 2,59 | 4,26 | 2,68 | 3,10 |
| **23** | *Ene* | 3,20 | 2,19 | 2,81 | 2,79 | 2,22 | 2,77 | 2,69 | 4,29 | 2,50 | 2,65 | 4,24 | 2,70 | 3,13 |
| | *Feb* | 3,39 | 2,37 | 3,04 | 2,96 | ... | 2,94 | 2,87 | 4,26 | 2,68 | 2,86 | 4,27 | 2,89 | 3,27 |
| | *Mar* | 3,43 | 2,38 | 3,06 | 3,04 | ... | 2,98 | 2,92 | 4,29 | 2,76 | 2,86 | 4,24 | 2,99 | 3,27 |
| | *Abr* | 3,40 | 2,36 | 3,03 | 3,06 | ... | 2,96 | 2,90 | 4,22 | 2,72 | 2,77 | 4,23 | 2,96 | 3,20 |
| | *May* | 3,41 | 2,34 | 3,03 | 3,04 | ... | 2,98 | 2,94 | 3,98 | ... | ... | 4,31 | 2,95 | ... |

**RENDIMIENTOS DE LA DEUDA PUBLICA A LARGO PLAZO**
**Tasas de variación interanual**

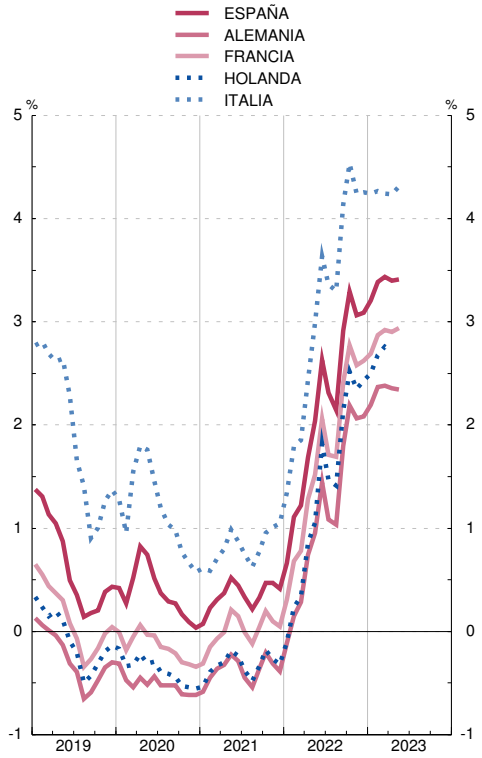


**RENDIMIENTOS DE LA DEUDA PUBLICA A LARGO PLAZO**
**Tasas de variación interanual**

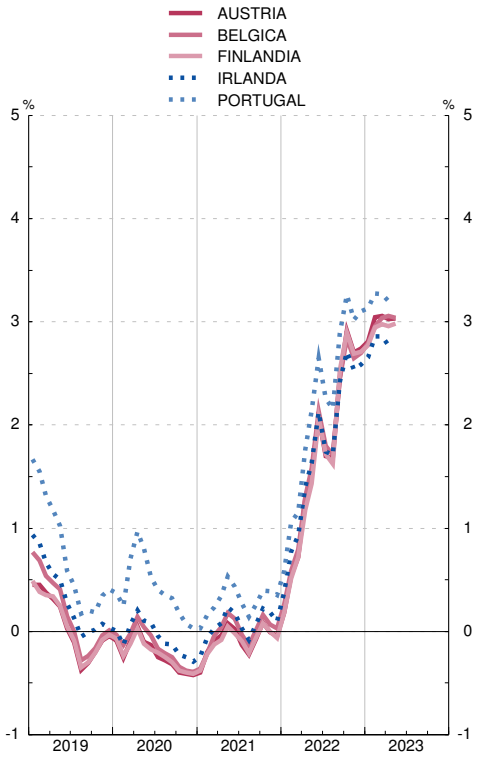


Notas:
(a) Tipo de interés de los bonos a diez años, que es el tipo que se utiliza en el criterio de convergencia de tipos de interés.
(b) Véase también la columna 11 del cuadro 2.10.

# APÉNDICE 1 BANCO DE ESPAÑA. BALANCE DE SITUACIÓN RESUMIDO

# BALANCE DE SITUACIÓN RESUMIDO DEL BANCO DE ESPAÑA

Balance de situación resumido del Banco de España, que se publica en cumplimiento de lo establecido en el artículo 29 del Reglamento interno del Banco de España, aprobado por Resolución de 28.3.2000 (BOE de 6.4.2000)

De conformidad con el sistema contable establecido en el Eurosistema en relación con la emisión de billetes de euro, el 8% del total de los billetes de euro en circulación se asigna al BCE con periodicidad mensual. La contrapartida de este ajuste se contabiliza (en las cuentas de los BCN) como un pasivo Intra-Eurosistema relacionado con la emisión de billetes. El 92% restante de los billetes de euro en circulación se asigna a los BCN también con periodicidad mensual, de modo que cada BCN muestra en su balance la parte de los billetes de euro emitidos que le corresponde de acuerdo con su participación en el capital desembolsado del BCE. La diferencia entre el valor de los billetes de euro asignados a cada BCN de acuerdo con el citado sistema contable y el valor de los billetes de euro puestos en circulación también se contabiliza (en las cuentas de los BCN) como un activo/pasivo Intra-Eurosistema relacionado con la emisión de billetes.

## BALANCE DE SITUACIÓN RESUMIDO A 30 DE JUNIO DE 2023

| CONCEPTOS | EUROS |
|---|---|
| **ACTIVO** | |
| Oro y derechos en oro. | 15.874.057.359,85 |
| Activos en moneda extranjera frente a no residentes en la zona del euro. | 74.474.189.742,13 |
| Activos en moneda extranjera frente a residentes en la zona del euro. | 285.286.386,37 |
| Activos en euros frente a no residentes en la zona del euro. | 827.658.808,62 |
| Préstamos en euros concedidos a entidades de crédito de la zona del euro en relación con operaciones de política monetaria. | 40.365.470.000,00 |
| Otros activos en euros frente a entidades de crédito de la zona del euro. | 1.610.757,11 |
| Valores emitidos en euros por residentes en la zona del euro. | 647.443.873.086,25 |
| Créditos en euros a las Administraciones Públicas. | 0,00 |
| Cuentas Intra-Eurosistema. | 183.984.407.898,35 |
| Partidas en curso de liquidación. | 5.039.953,28 |
| Otros activos. | 14.286.365.310,67 |
| **TOTAL ACTIVO** | **977.547.959.302,63** |
| **PASIVO** | |
| Billetes en circulación. | 170.361.837.450,00 |
| Depósitos en euros mantenidos por entidades de crédito de la zona del euro en relación con operaciones de política monetaria. | 229.664.516.719,73 |
| Otros pasivos en euros con entidades de crédito de la zona del euro. | 1.473.364.923,26 |
| Certificados de deuda emitidos. | 0,00 |
| Depósitos en euros de otros residentes en la zona del euro. | 79.671.089.799,89 |
| Pasivos en euros con no residentes en la zona del euro. | 5.384.179.605,32 |
| Pasivos en moneda extranjera con residentes en la zona del euro. | 2.460.872,64 |
| Pasivos en moneda extranjera con no residentes en la zona del euro. | 31.086.876,50 |
| Contrapartida de los derechos especiales de giro asignados por el FMI. | 14.654.675.119,67 |
| Cuentas Intra-Eurosistema. | 415.015.428.207,60 |
| Partidas en curso de liquidación. | 771.664.756,11 |
| Otros pasivos. | 2.777.198.652,49 |
| Provisiones. | 33.594.689.143,41 |
| Cuentas de revalorización. | 22.263.319.056,00 |
| Capital y reservas. | 1.882.448.120,01 |
| **TOTAL PASIVO** | **977.547.959.302,63** |

# APÉNDICE 2 ESQUEMAS DE SECTORIZACIÓN

## Esquema de sectorización 1

| AGRUPACIONES INSTITUCIONALES UTILIZADAS EN LOS CUADROS DE ANÁLISIS MONETARIO EN EL CONTEXTO DE LA ZONA EURO (CAPÍTULOS DE 6 A 8) | | |
|---|---|---|
| **A. RESIDENTES EN ESPAÑA** | | |
| **A.1. Instituciones financieras monetarias** | 1. BANCO DE ESPAÑA (S.121) | |
| | 2. OTRAS INSTITUCIONES FINANCIERAS MONETARIAS (S.122/S.123) | *1. Entidades de crédito*<br>*a) Bancos*<br>*b) Cajas*<br>*c) Cooperativas de crédito*<br>*d) Instituto de crédito oficial*<br>*2. Establecimientos financieros de crédito*<br>*3. Entidades de dinero electrónico*<br>*4. Fondos del mercado monetario (FMM)* |
| **A.2. Administraciones públicas (S.13)** | 1. ADMINISTRACIÓN CENTRAL (S.1311) | *1. Estado*<br>*2. Organismos de la Administración central* |
| | 2. COMUNIDADES AUTÓNOMAS (S.1312) | |
| | 3. CORPORACIONES LOCALES (S.1313) | |
| | 4. ADMINISTRACIONES DE SEGURIDAD SOCIAL (S.1314) | *1. Sistema de seguridad social*<br>*2. Otras administraciones de seguridad social* |

**Esquema de sectorización 1 (continuación)**

| AGRUPACIONES INSTITUCIONALES UTILIZADAS EN LOS CUADROS DE ANÁLISIS MONETARIO EN EL CONTEXTO DE LA ZONA EURO (CAPÍTULOS DE 6 A 8) | | |
|---|---|---|
| **A.3. Otros sectores residentes** | 1. INSTITUCIONES FINANCIERAS NO MONETARIAS EXCEPTO EMPRESAS DE SEGUROS Y FONDOS DE PENSIONES (S.124/S.127) | *1. Fondos de inversión no monetarios (S.124)*<br>*a) Fondos de inversión mobiliaria (FIM),excepto FMM*<br>*b) Sociedades de inversión colectiva de capital variable (SICAV)*<br>*c) Instituciones de inversión colectiva de inversión libre (IICIL)*<br>*d) Instituciones de inversión colectiva de instituciones de inversión colectiva de inversión libre (IICIICIL)*<br>*e) Fondos y sociedades de inversión inmobiliaria (IICII)*<br>*f) Fondos de capital-riesgo, fondos de capital-riesgo pyme, fondos de capital-riesgo europeos, fondos de emprendimiento social europeos, y fondos de inversión colectiva de tipo cerrado*<br><br>*2. Otros intermediarios financieros excepto empresas de seguros y fondos de pensiones (S.125)*<br>*a) Fondos de titulización*<br>*b) Sociedades de gestión de activos (Ley 9/2012)*<br>*c) Sociedades de capital riesgo, sociedades de capital riesgo pyme, sociedades de capital-riesgo europeas, sociedades de emprendimiento social europeas, y sociedades de inversión colectiva de tipo cerrado*<br>*d) Sociedades anónimas cotizadas de inversión en el mercado inmobiliario (SOCIMIs)*<br>*e) Sociedades de valores*<br>*f) Entidades de contrapartida central*<br>*g) Resto de otros intermediarios financieros excepto empresas de seguros y fondos de pensiones*<br><br>*3. Auxiliares financieros (S.126)*<br>*a) Agencias de valores*<br>*b) Sociedades gestoras de cartera*<br>*c) Sociedades gestoras de Instituciones de inversión colectiva y fondos de pensiones*<br>*d) Sociedades de garantía recíproca y reafianzamiento*<br>*e) Sociedades de tasación*<br>*f) Entidades de pago*<br>*g) Establecimientos de cambio de moneda*<br>*h) Agencias de calificación financiera*<br>*i) Infraestructuras de mercados*<br>*j) Sedes centrales de grupos financieros*<br>*k) Otros auxiliares financieros*<br><br>*4. Instituciones financieras de ámbito limitado y prestamistas de dinero (S.127)*<br>*a) Sociedades instrumentales emisoras de valores filiales de instituciones financieras*<br>*b) Empresas holding que no gestionan filiales*<br>*c) Otras entidades financieras especializadas*<br>*d) Resto de instituciones financieras de ámbito limitado y prestamistas de dinero* |
| | 2. EMPRESAS DE SEGUROS (S.128) | |
| | 3. FONDOS DE PENSIONES (S.129) | |

**Esquema de sectorización 1 (continuación)**

| AGRUPACIONES INSTITUCIONALES UTILIZADAS EN LOS CUADROS DE ANÁLISIS MONETARIO EN EL CONTEXTO DE LA ZONA EURO (CAPÍTULOS DE 6 A 8) | | |
|---|---|---|
| **A.3. Otros sectores residentes (continuación)** | 4. SOCIEDADES NO FINANCIERAS[1] (S.11) | |
| | 5. HOGARES E INSTITUCIONES SIN FINES DE LUCRO AL SERVICIO DE LOS HOGARES (S.14/S.15) | |
| **B. RESIDENTES EN OTROS PAÍSES DE LA ZONA EURO** | | |
| **B.1. Instituciones financieras monetarias** | 1. EUROSISTEMA[2] (excepto Banco de España) | |
| | 2. OTRAS INSTITUCIONES FINANCIERAS MONETARIAS | |
| **B.2. Administraciones Públicas (S.13)** | 1. ADMINISTRACIÓN CENTRAL (S.1311) | |
| | 2. OTRAS ADMINISTRACIONES PÚBLICAS (S.1312/S.1314) | *1. Administración Regional (S.1312)*<br>*2. Corporaciones Locales (S.1313)*<br>*3. Administraciones de seguridad social (S.1314)* |
| **B.3. Otros sectores residentes** | 1. INSTITUCIONES FINANCIERAS NO MONETARIAS EXCEPTO EMPRESAS DE SEGUROS Y FONDOS DE PENSIONES (S.124/S.127) | |
| | 2. EMPRESAS DE SEGUROS Y FONDOS DE PENSIONES (S.128/S.129) | |
| | 3. SOCIEDADES NO FINANCIERAS[1] (S.11) | |
| | 4. HOGARES E INSTITUCIONES SIN FINES DE LUCRO AL SERVICIO DE LOS HOGARES (S.14/S.15) | |

## Esquema de sectorización 1 (continuación)

| AGRUPACIONES INSTITUCIONALES UTILIZADAS EN LOS CUADROS DE ANÁLISIS MONETARIO EN EL CONTEXTO DE LA ZONA EURO (CAPÍTULOS DE 6 A 8) | | |
|---|---|---|
| **C. RESTO DEL MUNDO** | | |
| **C.1. Bancos** | | |
| **C.2. Otros residentes del Resto del mundo** | 1. ADMINISTRACIONES PÚBLICAS | |
| | 2. RESTO DE OTROS RESIDENTES DEL RESTO DEL MUNDO | |
| Pro memoria<br><br>**I. Instituciones financieras residentes en España (A.1+A.3.1+A.3.2+A.3.3)**<br>**II. Instituciones financieras residentes en otros países de la zona del euro (B.1+B.3.1+B.3.2)** | | |

**NOTA GENERAL**: Los códigos que figuran detrás de las principales agrupaciones (S.11, S.12, S.13, ...) son los del Sistema Europeo de Cuentas 2010 (SEC 2010), aprobado por el Reglamento (UE) Nº 549/2013 del Parlamento europeo y del Consejo de 21 de mayo de 2013/

**RESTO DE NOTAS**: 1. Públicas y privadas. 2. El Eurosistema está formado por el Banco Central Europeo y los bancos centrales nacionales de la zona del euro

## Esquema de sectorización 2

| AGRUPACIONES INSTITUCIONALES UTILIZADAS EN LOS ESTADOS DE SUPERVISIÓN (CAPÍTULO 4) | | |
|---|---|---|
| **A. RESIDENTES EN ESPAÑA** | | |
| **A.1. Sistema crediticio** | A.1.1. BANCO DE ESPAÑA | |
| | A.1.2. ENTIDADES DE DEPÓSITO | *A.1.2.1. Bancos*<br>*A.1.2.2. Cajas de ahorros*<br>*A.1.2.3. Cooperativas de crédito* |
| | A.1.3. INSTITUTO DE CRÉDITO OFICIAL | |
| **A.2. Administraciones Públicas** | A.2.1. ADMINISTRACIÓN CENTRAL | *A.2.1.1. Estado*<br>*A.2.1.2. Organismos de la Administración Central* |
| | A.2.2. COMUNIDADES AUTÓNOMAS | |
| | A.2.3. CORPORACIONES LOCALES | |
| | A.2.4. ADMINISTRACIONES DE SEGURIDAD SOCIAL | |
| **A.3. Otros sectores Residentes** | A.3.1. OTROS INTERMEDIARIOS FINANCIEROS, INCLUIDOS EMPRESAS DE SEGUROS Y FONDOS DE PENSIONES | |
| | A.3.2. AUXILIARES FINANCIEROS E INSTITUCIONES FINANCIERAS DE ÁMBITO LIMITADO Y PRESTAMISTAS DE DINERO | |
| | A.3.3. SOCIEDADES NO FINANCIERAS PÚBLICAS Y PRIVADAS | |
| | A.3.4. HOGARES | |
| | A.3.5. INSTITUCIONES SIN FINES DE LUCRO AL SERVICIO DE LOS HOGARES | |
| **B. RESTO DEL MUNDO** | | |

**Esquema de sectorización 2**

| AGRUPACIONES INSTITUCIONALES UTILIZADAS EN LOS ESTADOS DE SUPERVISIÓN (CAPÍTULO 4) | | |
|---|---|---|
| **A. RESIDENTES EN ESPAÑA** | | |
| **A.1. Sistema crediticio** | A.1.1. BANCO DE ESPAÑA | |
| | A.1.2. ENTIDADES DE DEPÓSITO | *A.1.2.1. Bancos*<br>*A.1.2.2. Cajas de ahorros*<br>*A.1.2.3. Cooperativas de crédito* |
| | A.1.3. INSTITUTO DE CRÉDITO OFICIAL | |
| **A.2. Administraciones Públicas** | A.2.1. ADMINISTRACIÓN CENTRAL | *A.2.1.1. Estado*<br>*A.2.1.2. Organismos de la Administración Central* |
| | A.2.2. COMUNIDADES AUTÓNOMAS | |
| | A.2.3. CORPORACIONES LOCALES | |
| | A.2.4. ADMINISTRACIONES DE SEGURIDAD SOCIAL | |
| **A.3. Otros sectores Residentes** | A.3.1. OTROS INTERMEDIARIOS FINANCIEROS, INCLUIDOS EMPRESAS DE SEGUROS Y FONDOS DE PENSIONES | |
| | A.3.2. AUXILIARES FINANCIEROS E INSTITUCIONES FINANCIERAS DE ÁMBITO LIMITADO Y PRESTAMISTAS DE DINERO | |
| | A.3.3. SOCIEDADES NO FINANCIERAS PÚBLICAS Y PRIVADAS | |
| | A.3.4. HOGARES | |
| | A.3.5. INSTITUCIONES SIN FINES DE LUCRO AL SERVICIO DE LOS HOGARES | |
| **B. RESTO DEL MUNDO** | | |

# APÉNDICE 3 NOTAS METODOLÓGICAS