

ÍNDICE

Estos indicadores económicos están permanentemente actualizados en la página del Banco de España en la Red (<http://www.bde.es/webbde/es>). La fecha de actualización de los indicadores que tienen como fuente el Banco de España [los señalados con (BE) en este índice] se publica en un calendario que se difunde en el área de Estadísticas (<http://www.bde.es/bde/es/areas/estadis/>).

PRINCIPALES MACROMAGNITUDES	1.1	PIB. Índices de volumen encadenados, referencia año 2010 = 100. Componentes de la demanda. España y zona del euro	4
	1.2	PIB. Índices de volumen encadenados, referencia año 2010 = 100. Componentes de la demanda. España: detalle	5
	1.3	PIB. Índices de volumen encadenados, referencia año 2010 = 100. Ramas de actividad. España	6
	1.4	PIB. Deflatores implícitos. España	7
ECONOMÍA INTERNACIONAL	2.1	PIB a precios constantes. Comparación internacional	8
	2.2	Tasas de paro. Comparación internacional	9
	2.3	Precios de consumo. Comparación internacional	10
	2.4	Tipos de cambio bilaterales e índices del tipo de cambio efectivo nominal y real del euro, del dólar estadounidense y del yen japonés	11
	2.5	Tipos de intervención de los bancos centrales y tipos de interés a corto plazo en mercados nacionales	12
	2.6	Rendimiento de la deuda pública a diez años en mercados nacionales	13
	2.7	Mercados internacionales: índice de precios de materias primas no energéticas. Precios del petróleo y del oro	14
DEMANDA NACIONAL Y ACTIVIDAD	3.1	Indicadores de consumo privado. España y zona del euro	15
	3.2	Encuesta de inversiones en la industria (excepto construcción). España	16
	3.3	Construcción. Indicadores de obras iniciadas y consumo de cemento. España	17
	3.4	Índice de producción industrial. España y zona del euro	18
	3.5	Encuesta de coyuntura industrial: industria y construcción. España y zona del euro (CNAE 2009)	19
	3.6	Encuesta de coyuntura industrial: utilización de la capacidad productiva. España y zona del euro (CNAE 2009)	20
	3.7	Diversas estadísticas de turismo y transporte. España	21
MERCADO DE TRABAJO	4.1	Población activa. España	22
	4.2	Ocupados y asalariados. España y zona del euro	23
	4.3	Empleo por ramas de actividad. España	24
	4.4	Asalariados por tipo de contrato y parados por duración. España	25
	4.5	Paro registrado por ramas de actividad. Contratos y colocaciones. España	26
	4.6	Convenios colectivos. España	27
	4.7	Encuesta trimestral de coste laboral	28
	4.8	Costes laborales unitarios. España y zona del euro	29
PRECIOS	5.1	Índice de precios de consumo. España. Base 2011 = 100	30

	5.2	Índice armonizado de precios de consumo. España y zona del euro. Base 2005 = 100	31
	5.3	Índice de precios industriales. España y zona del euro. Base 2010 = 100	32
	5.4	Índices del valor unitario del comercio exterior. España	33
ADMINISTRACIONES PÚBLICAS	6.1	Administraciones Públicas. Capacidad (+) o necesidad (-) de financiación	34
	6.2	Administraciones Públicas. Deuda según el Protocolo de Déficit Excesivo (PDE)	35
	6.3	Estado. Recursos y empleos según Contabilidad Nacional	36
	6.4	Estado. Operaciones financieras ¹ (BE)	37
	6.5	Estado. Deuda según el Protocolo de Déficit Excesivo (PDE) ¹ (BE)	38
	6.6	Comunidades Autónomas. Capacidad (+) o necesidad (-) de financiación	39
BALANZA DE PAGOS, COMERCIO EXTERIOR Y POSICIÓN DE INVERSIÓN INTERNACIONAL	7.1	Balanza de pagos de España frente a otros residentes en la zona del euro y al resto del mundo. Resumen y detalle de la cuenta corriente ¹ (BE)	40
	7.2	Balanza de pagos de España frente a otros residentes de la zona del euro y al resto del mundo. Detalle de la cuenta financiera (BE)	41
	7.3	Comercio exterior de España frente a otros miembros de la zona del euro y al resto del mundo. Exportaciones y expediciones	42
	7.4	Comercio exterior de España frente a otros miembros de la zona del euro y al resto del mundo. Importaciones e introducciones	43
	7.5	Comercio exterior de España frente a otros miembros de la zona del euro y al resto del mundo. Distribución geográfica del saldo comercial	44
	7.6	Posición de inversión internacional de España frente a otros residentes en la zona del euro y al resto del mundo. Resumen ¹ (BE)	45
	7.7	Posición de inversión internacional de España frente a otros residentes en la zona del euro y al resto del mundo. Detalle de inversiones ¹ (BE)	46
	7.8	Activos de reserva de España ¹ (BE)	47
	7.9	Deuda externa de España frente a otros residentes en la zona del euro y al resto del mundo. Resumen ¹	48
MAGNITUDES FINANCIERAS	8.1	Balance consolidado del Eurosistema (A) y Balance del Banco de España (B). Préstamo neto a las entidades de crédito y sus contrapartidas (BE)	49
	8.2	Medios de pago, otros pasivos de entidades de crédito y participaciones en fondos de inversión de las sociedades no financieras y los hogares e ISFLSH, residentes en España (BE)	50
	8.3	Medios de pago, otros pasivos de entidades de crédito y participaciones en fondos de inversión de las sociedades no financieras, residentes en España (BE)	51
	8.4	Medios de pago, otros pasivos de entidades de crédito y participaciones en fondos de inversión de los hogares e ISFLSH, residentes en España (BE)	52
	8.5	Financiación a los sectores no financieros, residentes en España (BE)	53
	8.6	Financiación a las sociedades no financieras, residentes en España (BE)	54
	8.7	Financiación a los hogares e ISFLSH, residentes en España (BE)	55

1 Normas especiales de Distribución de Datos del FMI (NEDD)

TIPOS DE INTERÉS E
ÍNDICES DE
COMPETITIVIDAD

- 8.8 Financiación bruta a las Administraciones públicas, residentes en España (BE) 56
- 8.9 Crédito de entidades de crédito y establecimientos financieros de crédito a otros sectores residentes. Detalle por finalidades (BE) 57
- 8.10 Cuenta de Resultados de Entidades de depósito, residentes en España (BE) 58
- 8.11 Fondos de inversión en valores mobiliarios, residentes en España: detalle por vocación 59
- 8.12 Índices de cotización de acciones y contratación de mercados. España y zona del euro 60
- 8.13 Otras entidades financieras: Balance financiero consolidado 61

- 9.1 Tipos de interés: Eurosistema y mercado de dinero. Zona del euro y segmento español (BE) 62
- 9.2 Tipos de interés: mercados de valores españoles a corto y a largo plazo ¹ (BE) 63
- 9.3 Tipos de interés de nuevas operaciones. Entidades de crédito y establecimientos financieros de crédito (CBE 1/2010) ¹ (BE) 64
- 9.4 Índices de competitividad de España frente a la UE 28 y a la zona del euro 65
- 9.5 Índices de competitividad de España frente a los países desarrollados y a los países industrializados 66

¹ Normas especiales de Distribución de Datos del FMI (NEDD)

1.1. PRODUCTO INTERIOR BRUTO. ÍNDICES DE VOLUMEN ENCADENADOS, REFERENCIA AÑO 2010=100. COMPONENTES DE LA DEMANDA. ESPAÑA Y ZONA DEL EURO (a)

■ Serie representada gráficamente.

Tasas de variación interanual

	PIB		Consumo final de los hogares y de las ISFLSH		Consumo final de las AAPP		Formación bruta de capital fijo		Demanda nacional		Exportaciones de bienes y servicios		Importaciones de bienes y servicios		Pro memoria: PIB pm precios corrientes (c)		
	España	Zona del euro	España	Zona del euro	España	Zona del euro	España	Zona del euro	España	Zona del euro	España	Zona del euro (b)	España	Zona del euro (b)	España	Zona del euro	
	1	2	3	4	5	6	7	8	9	10	11	12	13	14	15	16	
15		3,4	2,3	3,0	2,2	2,1	1,6	6,5	3,4	4,0	2,3	4,2	6,8	5,9	7,2	1 080	10 511
16		3,3	1,8	3,0	1,9	0,8	1,8	3,3	4,5	2,6	2,3	4,8	3,4	2,7	4,8	1 119	10 783
17	A	3,1	2,5	2,4	1,7	1,6	1,2	5,0	3,2	2,9	2,0	5,0	5,4	4,7	4,5	1 164	11 176
15 //		3,4	2,4	2,7	2,2	2,1	1,5	6,6	3,3	3,7	1,9	4,4	7,8	5,5	7,2	268	2 617
III		3,6	2,4	3,4	2,2	2,6	1,6	7,1	3,6	4,4	2,4	3,7	6,2	6,2	6,6	271	2 637
IV		3,8	2,3	3,2	2,2	2,9	1,8	7,3	4,3	4,5	2,8	3,7	5,9	5,8	7,4	274	2 656
16 /		3,5	1,7	3,3	2,1	1,6	1,9	4,3	3,1	3,2	2,1	4,5	3,2	3,6	4,2	275	2 672
II		3,4	1,7	3,2	2,0	0,9	1,9	3,6	5,5	3,0	2,6	6,2	3,2	4,8	5,3	278	2 684
III		3,2	1,7	2,8	1,8	0,8	1,7	2,7	5,1	2,2	2,3	3,8	3,3	0,8	4,9	281	2 700
IV		3,0	1,9	2,8	1,9	-0,0	1,6	2,7	4,4	2,0	2,3	4,5	3,8	1,6	4,8	284	2 727
17 /	A	3,0	2,1	2,2	1,7	1,0	1,0	4,9	4,1	2,6	1,9	5,6	4,8	4,5	4,7	286	2 749
II	A	3,1	2,4	2,4	1,9	1,5	1,1	3,9	3,5	2,6	2,3	4,5	4,5	3,1	4,5	290	2 782
III	A	3,1	2,7	2,4	1,9	1,4	1,4	5,6	2,5	3,0	2,0	5,6	5,8	5,9	4,5	292	2 810
IV	A	3,1	2,8	2,5	1,5	2,4	1,4	5,6	3,0	3,3	1,6	4,4	6,6	5,2	4,4	296	2 835
18 /	A	3,0	2,5	2,8	...	1,9	...	3,5	...	2,8	...	3,2	...	2,8	...	298	...

PIB Y DEMANDA INTERNA. ESPAÑA Y ZONA DEL EURO
Tasas de variación interanual

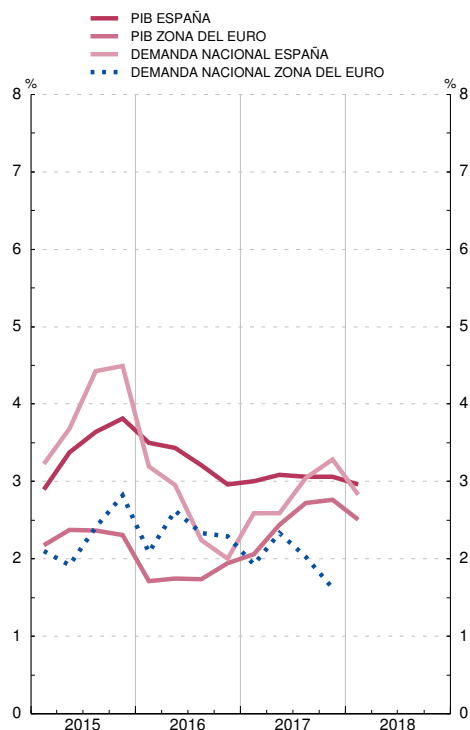

COMPONENTES DE LA DEMANDA. ESPAÑA Y ZONA DEL EURO
Tasas de variación interanual

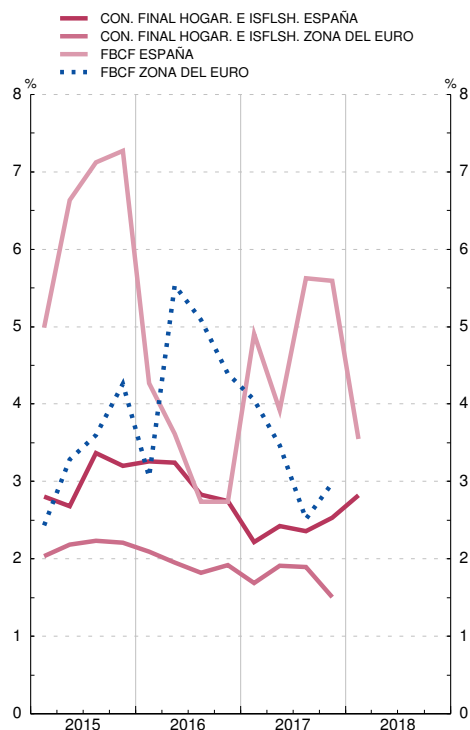

FUENTES: INE (Contabilidad Nacional Trimestral de España. Base 2010) y Eurostat.

a. Series corregidas de efectos estacionales y de calendario. España: elaborado según el SEC2010; zona del euro: elaborado según el SEC2010.

b. Las exportaciones y las importaciones comprenden bienes y servicios, e incluyen los intercambios comerciales transfronterizos dentro de la zona del euro.

c. Miles de millones de euros.

1.2. PRODUCTO INTERIOR BRUTO. ÍNDICES DE VOLUMEN ENCADENADOS, REFERENCIA AÑO 2010=100. COMPONENTES DE LA DEMANDA. ESPAÑA: DETALLE (a)

■ Serie representada gráficamente.

Tasas de variación interanual

	Formación bruta de capital fijo					Variación de existencias (b)	Exportación de bienes y servicios				Importación de bienes y servicios				Pro memoria		
	Total	Activos fijos materiales			Activos fijos inmateriales		Total	Bienes	Servicios	Del cual	Total	Bienes	Servicios	Del cual	Demanda nacional (b)	PIB	
		Total	Construcción	Bienes de equipo y activos cultivados													Consumo final de no residentes en territorio económico
1	2	3	4	5	6	7	8	9	10	11	12	13	14	15	16		
15	6,5	6,9	3,8	11,6	4,4	0,4	4,2	3,9	4,9	4,2	5,9	6,1	5,2	10,4	3,9	3,4	
16	3,3	3,4	2,4	4,9	2,7	-0,0	4,8	3,1	8,8	9,7	2,7	1,3	9,3	13,4	2,5	3,3	
17	5,0	5,2	4,6	6,1	3,7	0,1	5,0	5,0	5,1	8,5	4,7	5,0	3,0	10,0	2,8	3,1	
15 //	6,6	6,9	3,2	12,8	5,0	0,4	4,4	4,0	5,6	3,2	5,5	5,7	4,4	10,5	3,6	3,4	
///	7,1	7,5	3,6	13,7	4,9	0,5	3,7	3,8	3,3	4,2	6,2	7,0	2,0	10,3	4,3	3,6	
IV	7,3	7,7	4,7	12,3	4,8	0,4	3,7	3,5	4,2	6,6	5,8	5,6	6,7	13,9	4,4	3,8	
16 /	4,3	4,4	2,2	7,6	3,8	0,1	4,5	3,1	7,7	7,0	3,6	2,3	9,5	20,1	3,1	3,5	
//	3,6	3,6	2,3	5,5	3,4	0,1	6,2	5,0	8,9	10,8	4,8	4,1	8,1	7,3	2,9	3,4	
///	2,7	2,9	2,1	4,1	1,6	-0,1	3,8	1,8	8,7	9,1	0,8	-1,4	11,6	10,1	2,2	3,2	
IV	2,7	2,8	3,1	2,5	2,1	-0,1	4,5	2,3	9,7	11,7	1,6	0,1	8,2	16,6	2,0	3,0	
17 /	A	4,9	5,2	4,5	6,1	3,5	0,1	5,6	5,9	4,9	10,9	4,5	4,7	3,8	8,1	2,5	3,0
//	A	3,9	4,1	4,3	3,9	2,9	0,0	4,5	3,1	7,8	9,2	3,1	2,9	3,7	13,6	2,5	3,1
///	A	5,6	5,7	5,1	6,6	5,0	0,2	5,6	5,7	5,5	10,1	5,9	6,5	3,3	11,2	3,0	3,1
IV	A	5,6	6,0	4,8	7,7	3,3	0,1	4,4	5,3	2,3	4,2	5,2	6,2	1,4	7,5	3,2	3,1
18 /	A	3,5	3,7	4,7	2,2	2,9	0,1	3,2	1,9	6,2	5,2	2,8	2,3	5,0	11,9	2,8	3,0

PIB. DEMANDA INTERNA
Tasas de variación interanual

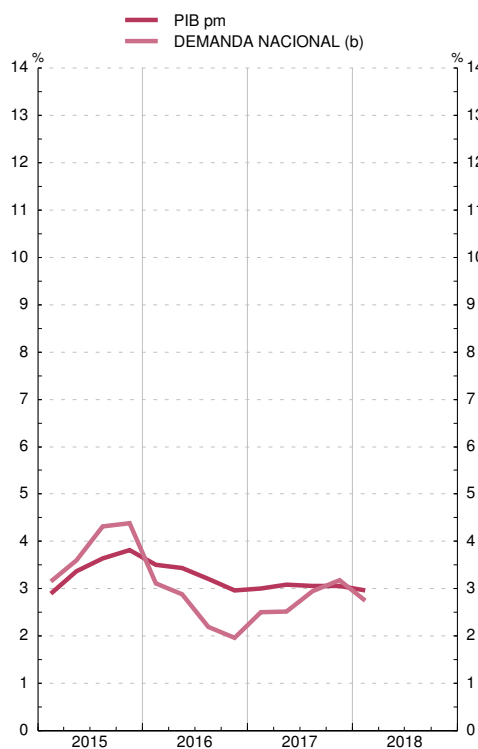

PIB. COMPONENTES DE LA DEMANDA
Tasas de variación interanual

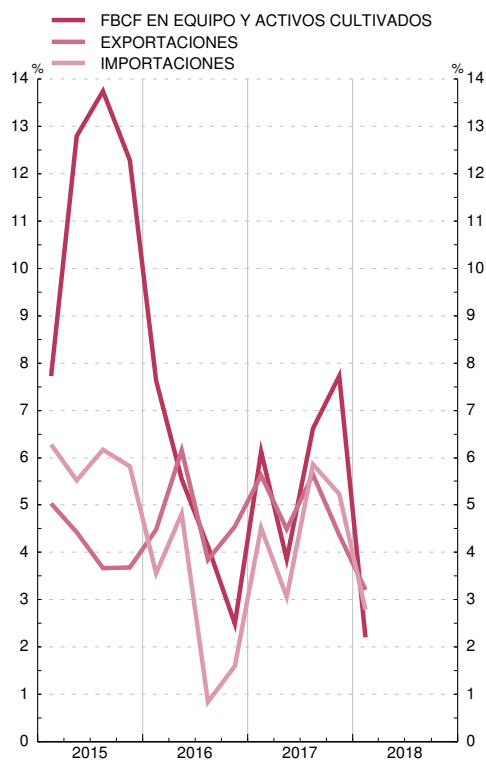

FUENTE: INE (Contabilidad Nacional Trimestral de España. Base 2010).

a. Elaborado según el SEC2010, series corregidas de efectos estacionales y de calendario.

b. Aportación al crecimiento del PIB pm.

1.3. PRODUCTO INTERIOR BRUTO. ÍNDICES DE VOLUMEN ENCADENADOS, REFERENCIA AÑO 2010=100. RAMAS DE ACTIVIDAD. ESPAÑA (a)

■ Serie representada gráficamente.

Tasas de variación interanual

	1	2	Industria		5	Servicios								14
			3	4		6	7	8	9	10	11	12	13	
15	3,4	-2,4	5,4	7,8	2,4	2,6	4,5	3,6	-5,5	-0,1	5,5	2,2	2,1	8,6
16	3,3	6,9	3,6	3,5	1,9	3,0	3,8	4,9	-0,8	1,5	7,0	2,0	1,5	4,4
17	A 3,1	3,7	3,7	3,8	4,9	2,6	3,2	5,1	-1,5	1,3	6,2	1,4	1,7	4,2
15 //	3,4	-2,9	5,4	7,9	2,5	2,5	4,5	4,0	-5,3	-0,2	5,6	1,8	2,1	8,8
15 ///	3,6	-3,9	5,5	8,1	2,2	2,9	4,8	4,1	-5,6	-0,4	5,8	2,9	2,5	9,0
15 IV	3,8	4,2	5,1	7,8	2,5	3,0	4,8	2,7	-4,3	0,1	5,3	3,3	2,5	8,5
16 /	3,5	7,9	4,0	5,2	1,2	3,0	3,8	4,1	-0,1	0,7	7,2	2,4	1,9	5,9
16 //	3,4	7,3	4,1	4,0	1,2	3,2	4,2	5,3	-2,2	1,4	6,9	2,3	2,0	4,5
16 ///	3,2	7,4	3,1	2,7	2,3	3,1	3,7	5,3	-0,7	2,0	7,0	2,0	1,2	3,7
16 IV	3,0	5,2	3,0	2,3	2,8	2,8	3,5	5,0	-0,3	1,8	6,8	1,3	0,9	3,6
17 /	A 3,0	5,0	3,0	2,6	4,5	2,7	3,7	5,5	-2,6	1,7	6,2	1,3	1,5	4,1
17 //	A 3,1	3,7	3,4	3,5	4,9	2,6	3,3	4,7	-0,4	1,3	6,4	1,2	1,4	4,6
17 ///	A 3,1	4,2	3,9	4,3	4,9	2,5	3,1	5,3	-0,6	1,1	6,2	1,3	1,8	4,2
17 IV	A 3,1	2,0	4,6	4,7	5,4	2,5	2,9	5,1	-2,2	1,1	5,9	1,6	2,2	3,7
18 /	A 3,0	3,3	2,8	2,9	6,0	2,5	2,6	5,9	-0,6	1,0	6,5	1,7	1,9	4,5

PIB. RAMAS DE ACTIVIDAD
Tasas de variación interanual

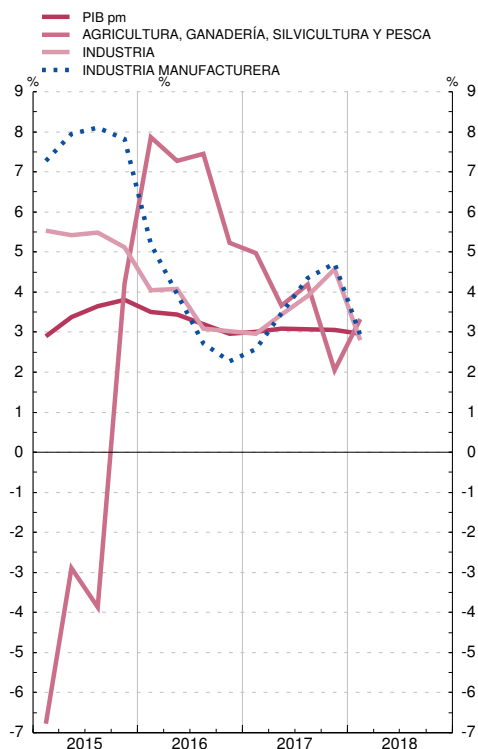

PIB. RAMAS DE ACTIVIDAD
Tasas de variación interanual

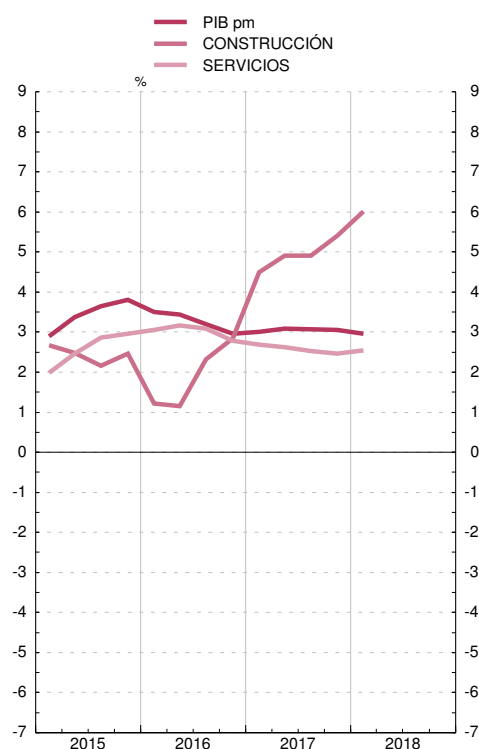

FUENTE: INE (Contabilidad Nacional Trimestral de España. Base 2010).
 a. Elaborado según el SEC2010, series corregidas de efectos estacionales y de calendario.

1.4. PRODUCTO INTERIOR BRUTO. DEFLACTORES IMPLÍCITOS. ESPAÑA (a)

■ Serie representada gráficamente.

Tasas de variación interanual

	Componentes de la demanda									Producto interior bruto a precios de mercado	Ramas de actividad											
	Consumo final de los hogares y de las ISFLSH	Consumo final de las AAPP	Formación bruta de capital fijo			Exportación de bienes y servicios	Importación de bienes y servicios	Agricultura, ganadería, silvicultura y pesca	Industria		Construcción	Servicios										
			Total	Activos fijos materiales					Activos fijos inmateriales			Total	Industria manufacturera	Total	Comercio, transporte y hostelería	Información y comunicaciones	Actividades financieras y de seguros	Actividades inmobiliarias	Actividades profesionales	Administración pública, sanidad y educación	Actividades artísticas, recreativas y otros servicios	
				Construcción	Bienes de equipo y activos cultivados																	
1	2	3	4	5	6	7	8	9	10	11	12	13	14	15	16	17	18	19	20	21		
15	-0,1	1,3	0,4	0,5	0,3	0,2	0,6	-0,5	0,6	10,6	1,0	-0,3	0,9	0,4	-0,4	-3,5	8,9	-1,9	1,3	1,8	0,3	
16	-0,1	0,1	1,0	1,2	1,3	-0,3	-1,1	-1,6	0,3	-3,7	-0,8	-0,1	1,9	0,8	0,9	-1,1	3,6	0,0	0,1	1,1	0,9	
17	A 1,8	0,3	1,8	3,3	0,1	1,0	2,5	4,4	1,0	3,5	1,5	1,7	1,5	0,7	0,7	-1,4	7,0	0,5	0,2	0,2	1,1	
15 //	-0,0	1,4	0,3	0,6	-0,0	0,3	1,3	0,4	0,6	10,2	0,5	-0,4	0,6	0,2	-0,9	-4,7	12,7	-2,5	0,9	1,7	-0,1	
15 ///	-0,1	1,1	0,7	0,6	0,7	0,7	0,3	-0,9	0,7	11,0	0,7	-0,4	1,2	0,8	-0,4	-3,0	15,7	-1,8	1,6	1,3	0,5	
15 IV	0,1	1,1	0,4	0,2	1,1	-0,6	-0,2	-1,2	0,6	10,7	0,3	-0,8	1,2	0,6	-0,4	-1,4	4,3	-1,3	1,7	2,0	0,7	
16 /	-0,4	-0,0	0,7	0,2	1,7	0,1	-2,0	-2,3	-0,0	-3,1	-2,0	-1,1	1,8	0,8	0,0	-0,7	12,6	-0,4	0,2	1,0	1,0	
16 //	-1,0	0,2	1,2	1,3	1,5	-0,1	-1,7	-3,8	0,3	-0,4	-1,5	-0,4	2,4	0,8	0,8	-0,8	1,7	-0,0	0,1	1,7	0,7	
16 ///	-0,1	0,2	0,9	1,3	0,8	-0,5	-1,0	-1,7	0,3	-6,7	-0,4	0,2	1,7	0,7	1,3	-1,5	-2,1	0,3	0,0	1,4	0,8	
16 IV	1,0	0,1	1,4	2,1	1,3	-0,6	0,2	1,5	0,5	-4,2	0,6	0,9	1,6	0,8	1,5	-1,3	3,9	0,3	0,1	0,3	1,0	
17 /	A 2,2	0,5	1,7	3,2	0,4	-0,6	2,9	6,4	0,7	0,4	2,0	1,9	0,9	0,3	0,1	-2,7	7,0	-0,0	0,0	0,1	0,8	
17 //	A 1,9	0,1	1,5	2,7	0,5	-0,2	2,9	4,9	0,9	2,4	2,4	2,1	1,0	0,6	1,3	-1,7	1,5	0,4	0,8	0,0	1,3	
17 ///	A 1,5	0,3	1,8	3,4	-0,1	1,1	2,2	3,5	1,0	4,0	1,0	1,4	1,7	0,9	0,8	-1,1	9,1	0,5	0,0	0,2	1,2	
17 IV	A 1,4	0,3	2,3	3,9	-0,4	3,8	2,0	2,8	1,2	7,4	0,8	1,5	2,3	1,0	0,5	-0,1	10,4	1,0	-0,0	0,4	1,1	
18 /	A 1,2	0,3	1,7	2,5	1,1	0,2	0,6	-0,1	1,3	6,5	0,4	1,1	2,7	1,3	0,9	0,1	9,5	1,6	0,1	0,7	1,2	

PIB. DEFLACTORES IMPLÍCITOS
Tasas de variación interanual

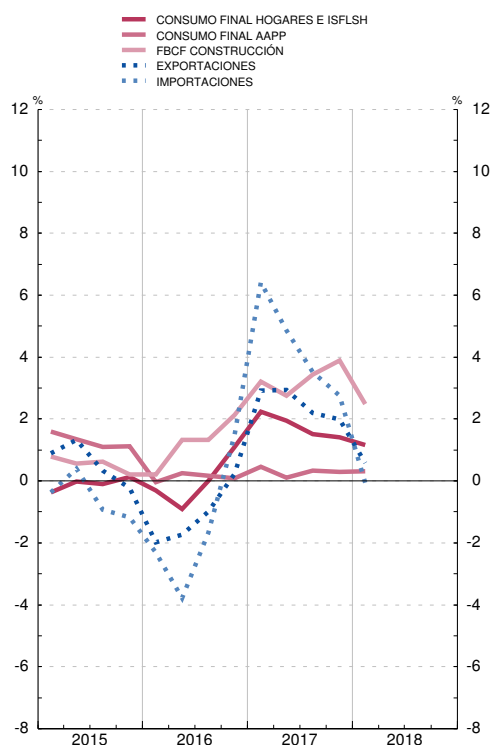

PIB. DEFLACTORES IMPLÍCITOS
Tasas de variación interanual

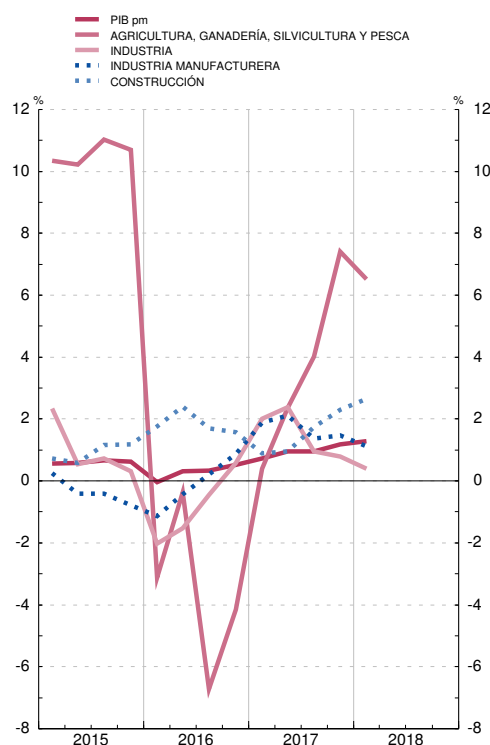

FUENTE: INE (Contabilidad Nacional Trimestral de España. Base 2010).
a. Elaborado según el SEC2010, series corregidas de efectos estacionales y de calendario.

2.1. PRODUCTO INTERIOR BRUTO A PRECIOS CONSTANTES. COMPARACIÓN INTERNACIONAL

■ Serie representada gráficamente.

Tasas de variación interanual

	OCDE	Unión Europea									Estados Unidos de América	Japón	China
		Total UE	Zona del euro	España	Alemania	Francia	Holanda	Italia	Reino Unido				
		1	2	3	4	5	6	7	8	9			
16		1,8	1,9	1,8	3,3	2,2	1,1	2,1	1,0	1,8	1,6	1,0	6,7
17		2,5	2,5	2,5	3,1	2,5	2,3	3,0	1,6	1,7	2,2	1,7	6,8
18	A	2,6	2,3	2,3	2,8	2,0	1,9	2,9	1,2	1,2	2,7	1,1	6,7
15	II	2,8	2,3	2,0	3,4	1,8	1,0	2,0	0,9	2,4	2,9	2,0	7,0
	III	2,5	2,2	2,0	3,6	1,7	0,9	2,2	0,9	2,1	2,9	2,1	6,9
	IV	2,2	2,2	1,9	3,8	1,3	1,0	1,3	1,2	2,2	2,9	1,2	6,8
16	I	1,8	2,0	1,7	3,5	2,4	1,3	1,7	1,2	2,1	1,6	0,6	6,7
	II	1,7	1,9	1,7	3,4	2,2	1,0	1,6	0,8	1,7	1,6	0,8	6,7
	III	1,6	1,8	1,7	3,2	2,1	0,9	2,2	0,8	1,7	1,6	0,9	6,7
	IV	2,1	2,1	2,0	3,0	1,9	1,2	3,0	1,0	1,7	1,6	1,5	6,8
17	I	2,2	2,2	2,0	3,0	2,1	1,4	2,6	1,3	1,8	2,2	1,3	6,9
	II	2,5	2,5	2,5	3,1	2,2	2,3	3,3	1,6	1,8	2,2	1,6	6,9
	III	2,8	2,8	2,8	3,1	2,7	2,7	2,9	1,7	1,7	2,2	2,0	6,8
	IV	2,7	2,6	2,8	3,1	2,8	2,8	3,1	1,6	1,3	2,2	2,0	6,8
18	I	2,6	2,4	2,5	3,0	2,0	2,1	3,1	1,4	1,2	2,7	1,1	6,8
	II	...	2,2	2,2	2,7	1,9	1,7	2,8	1,1	1,3	2,7	...	6,7

PRODUCTO INTERIOR BRUTO
Tasas de variación interanual

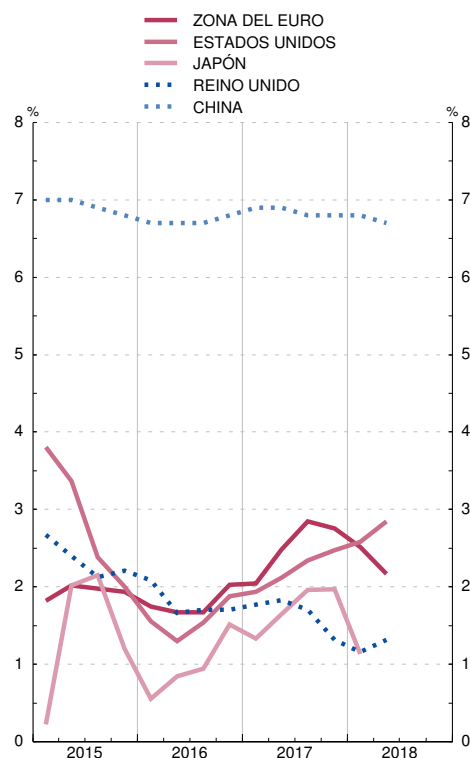

PRODUCTO INTERIOR BRUTO
Tasas de variación interanual

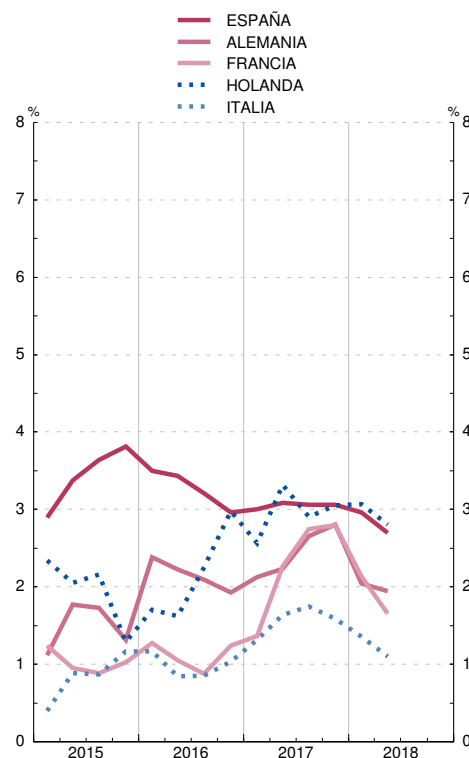

FUENTES: BCE, INE, OCDE y Datastream.

Nota: Las series de base de este indicador figuran en el Boletín Estadístico del Banco de España, cuadro 26.2.

2.2. TASAS DE PARO. COMPARACIÓN INTERNACIONAL

■ Serie representada gráficamente.

Porcentajes

	OCDE	Unión Europea							Estados Unidos de América	Japón	
		Total UE	Zona del euro	España	Alemania	Francia	Holanda	Italia			Reino Unido
	1	2	3	4	5	6	7	8	9	10	11
15	6,8	9,4	10,9	22,1	4,6	10,4	6,9	11,9	5,3	5,3	3,4
16	6,3	8,5	10,0	19,6	4,1	10,0	6,0	11,7	4,8	4,9	3,1
17	5,8	7,6	9,1	17,2	3,7	9,4	4,9	11,3	4,3	4,3	2,8
17 Feb	6,0	8,0	9,4	18,2	3,9	9,5	5,3	11,5	4,5	4,7	2,9
Mar	6,0	7,9	9,4	18,0	3,9	9,5	5,1	11,5	4,5	4,5	2,8
Abr	5,9	7,8	9,2	17,6	3,8	9,5	5,1	11,2	4,4	4,4	2,8
May	5,8	7,7	9,2	17,3	3,8	9,5	5,1	11,4	4,4	4,3	3,0
Jun	5,8	7,6	9,0	17,0	3,8	9,5	4,9	11,1	4,3	4,3	2,8
Jul	5,7	7,6	9,0	16,9	3,7	9,6	4,8	11,3	4,3	4,3	2,8
Ago	5,7	7,5	9,0	16,8	3,7	9,6	4,7	11,2	4,2	4,4	2,8
Sep	5,6	7,5	8,9	16,7	3,7	9,4	4,7	11,1	4,2	4,2	2,8
Oct	5,6	7,4	8,8	16,6	3,6	9,3	4,5	11,1	4,2	4,1	2,8
Nov	5,5	7,3	8,7	16,6	3,6	9,1	4,4	11,1	4,3	4,1	2,7
Dic	5,5	7,3	8,7	16,5	3,6	9,2	4,4	10,9	4,2	4,1	2,7
18 Ene	5,4	7,2	8,7	16,4	3,5	9,2	4,2	11,1	4,2	4,1	2,4
Feb	5,4	7,1	8,6	16,3	3,5	9,3	4,1	11,0	4,2	4,1	2,5
Mar	5,4	7,1	8,5	16,0	3,5	9,2	3,9	11,0	4,1	4,1	2,5
Abr	5,4	7,0	8,4	15,6	3,5	9,2	3,9	11,0	4,1	3,9	2,5
May	5,2	6,9	8,3	15,4	3,5	9,2	3,9	10,7	...	3,8	2,2
Jun	5,3	6,9	8,3	15,2	3,4	9,2	3,9	10,9	...	4,0	2,4
Jul	3,9	...

TASAS DE PARO

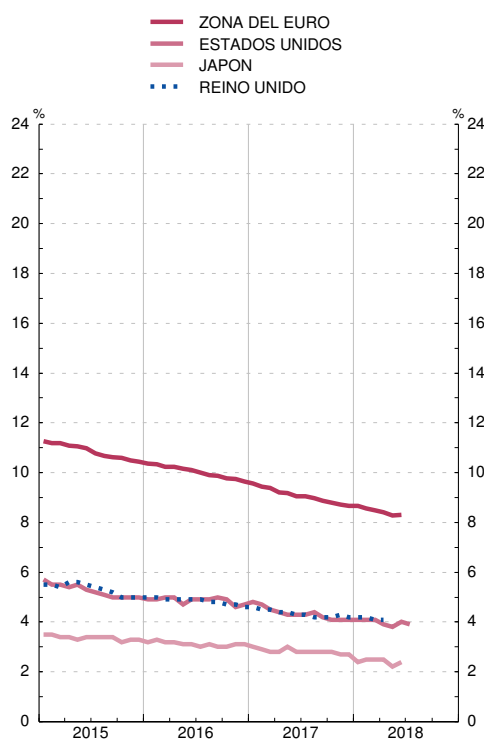

TASAS DE PARO

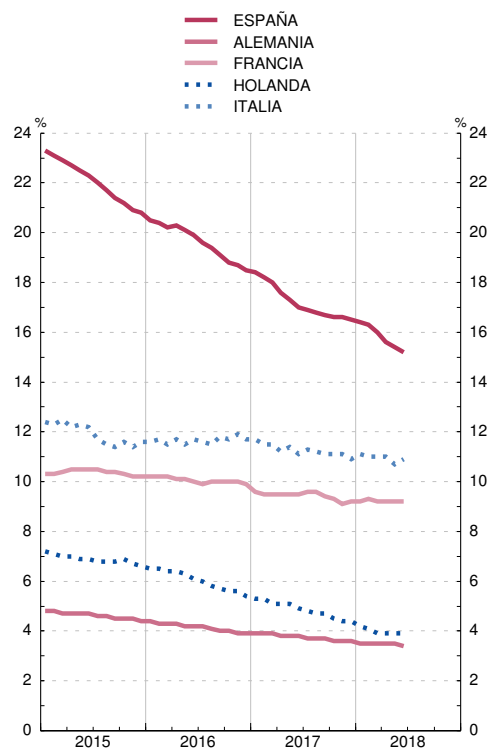

FUENTE: OCDE.

2.3. PRECIOS DE CONSUMO. COMPARACIÓN INTERNACIONAL (a)

■ Serie representada gráficamente.

Tasas de variación interanual

	OCDE 1	Unión Europea								Estados Unidos de América 10	Japón 11	China 12
		Total UE 2	Zona del euro 3	España 4	Alemania 5	Francia 6	Holanda 7	Italia 8	Reino Unido 9			
15	0,6	-0,0	0,0	-0,6	0,1	0,1	0,2	0,1	0,1	0,1	0,8	1,4
16	1,1	0,3	0,2	-0,3	0,4	0,3	0,1	-0,0	0,6	1,3	-0,1	2,0
17	2,2	1,7	1,5	2,0	1,7	1,2	1,3	1,3	2,7	2,1	0,5	1,6
17 Feb	2,5	2,0	2,0	3,0	2,2	1,4	1,7	1,6	2,3	2,7	0,2	0,8
<i>Mar</i>	2,3	1,6	1,5	2,1	1,5	1,4	0,6	1,4	2,3	2,4	0,2	1,0
<i>Abr</i>	2,4	2,0	1,9	2,6	2,0	1,4	1,4	2,0	2,7	2,2	0,4	1,2
<i>May</i>	2,1	1,6	1,4	2,0	1,4	0,9	0,7	1,6	2,9	1,9	0,4	1,7
<i>Jun</i>	1,9	1,5	1,3	1,6	1,5	0,8	1,0	1,2	2,7	1,6	0,3	1,7
<i>Jul</i>	2,0	1,5	1,3	1,7	1,5	0,8	1,5	1,2	2,6	1,7	0,5	1,4
<i>Ago</i>	2,2	1,7	1,5	2,0	1,8	1,0	1,5	1,4	2,9	1,9	0,6	1,8
<i>Sep</i>	2,3	1,8	1,5	1,8	1,8	1,1	1,4	1,3	3,0	2,2	0,7	1,7
<i>Oct</i>	2,2	1,7	1,4	1,7	1,5	1,2	1,3	1,1	3,0	2,0	0,2	1,9
<i>Nov</i>	2,4	1,8	1,5	1,8	1,8	1,2	1,5	1,1	3,2	2,2	0,5	1,8
<i>Dic</i>	2,3	1,7	1,4	1,2	1,6	1,2	1,2	1,0	2,9	2,1	1,1	1,9
18 Ene	2,2	1,6	1,3	0,7	1,4	1,5	1,5	1,2	3,0	2,1	1,3	1,4
<i>Feb</i>	2,2	1,4	1,1	1,2	1,2	1,3	1,3	0,5	2,7	2,2	1,5	2,9
<i>Mar</i>	2,3	1,5	1,3	1,3	1,5	1,7	1,0	0,9	2,4	2,4	1,1	2,0
<i>Abr</i>	2,3	1,5	1,3	1,1	1,4	1,8	1,0	0,6	2,4	2,5	0,6	1,8
<i>May</i>	2,6	2,0	1,9	2,1	2,2	2,3	1,9	1,0	2,4	2,8	0,6	1,5
<i>Jun</i>	2,8	2,1	2,0	2,3	2,1	2,3	1,7	1,4	2,4	2,9	0,7	1,7
<i>Jul</i>	...	2,2	2,1	2,3	2,1	2,6	1,9	1,9	2,5

PRECIOS DE CONSUMO
Tasas de variación interanual

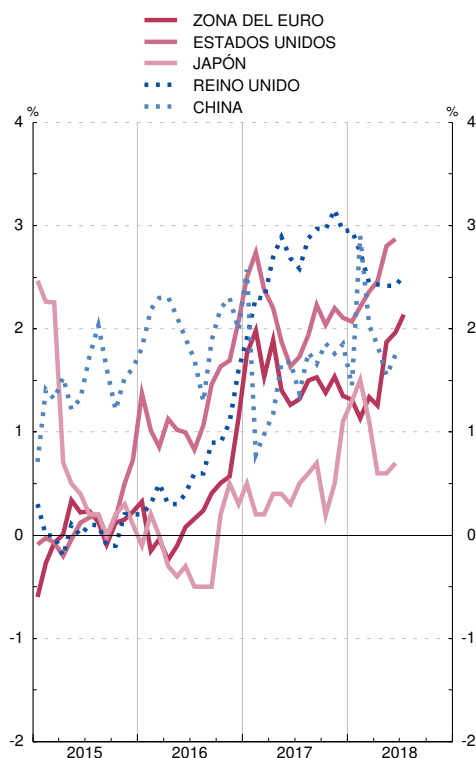

PRECIOS DE CONSUMO
Tasas de variación interanual

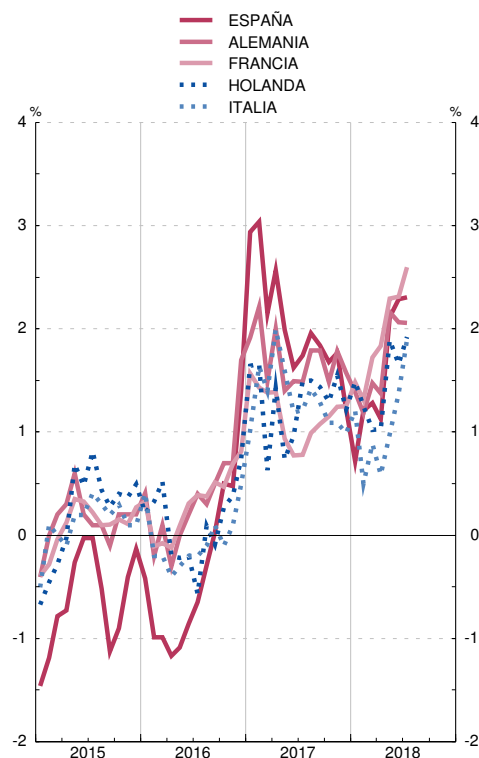

FUENTES: OCDE, INE y Eurostat.

Nota: Las series de base de este indicador figuran en el Boletín Estadístico del Banco de España, cuadros 26.11 y 26.15.

a. Índices armonizados de precios de consumo para los países de la UE.

2.4. TIPOS DE CAMBIO BILATERALES E ÍNDICES DEL TIPO DE CAMBIO EFECTIVO NOMINAL Y REAL DEL EURO, DEL DÓLAR ESTADOUNIDENSE Y DEL YEN JAPONÉS

■ Serie representada gráficamente.

Media de cifras diarias

	Tipos de cambio			Índices del tipo de cambio efectivo nominal frente a países desarrollados. Base 1999 I = 100 (a)			Índices del tipo de cambio efectivo real frente a los países desarrollados Base 1999 I = 100 (b)					
	Dólar estadounidense por ecu/euro	Yen japonés por ecu/euro	Yen japonés por dólar estadounidense	Euro	Dólar estadounidense	Yen japonés	Con precios de consumo			Con precios industriales		
							Euro	Dólar estadounidense	Yen japonés	Euro	Dólar estadounidense	Yen japonés
1	2	3	4	5	6	7	8	9	10	11	12	
15	1,1095	134,29	121,06	91,7	95,7	94,6	87,6	107,1	68,2	88,6	113,0	65,7
16	1,1065	120,30	108,79	94,3	95,8	106,7	89,5	108,0	76,3	90,9	111,1	72,0
17	1,1297	126,71	112,19	96,6	95,4	102,5	91,4	108,7	72,6	92,0	111,7	68,9
17 E-J	1,0927	122,83	112,43	95,0	97,4	103,9	90,1	110,9	73,6	90,7	113,5	69,9
18 E-J	1,2044	131,40	109,13	99,1	91,8	102,3	93,6	93,8
17 May	1,1058	124,09	112,24	95,6	97,5	103,6	90,5	110,8	73,3	91,3	113,4	69,6
<i>Jun</i>	1,1229	124,58	110,94	96,3	96,1	104,0	91,2	109,3	73,4	91,9	112,3	69,8
<i>Jul</i>	1,1511	129,48	112,50	97,6	94,0	101,1	92,4	107,0	71,5	93,1	110,0	67,8
<i>Ago</i>	1,1807	129,70	109,86	99,0	92,3	102,4	93,6	105,4	72,4	94,3	108,5	68,5
<i>Sep</i>	1,1915	131,92	110,73	99,0	91,2	101,0	93,6	104,4	71,2	94,0	107,8	67,4
<i>Oct</i>	1,1756	132,76	112,94	98,6	92,9	99,8	93,1	106,1	70,5	93,6	109,6	67,0
<i>Nov</i>	1,1738	132,39	112,80	98,5	93,4	100,2	93,0	106,6	71,0	93,4	110,2	67,2
<i>Dic</i>	1,1836	133,64	112,91	98,8	93,0	99,7	93,3	106,1	70,8	93,6	109,8	67,1
18 Ene	1,2200	135,25	110,89	99,4	90,5	99,8	93,9	104,1	71,1	94,4	107,2	67,0
<i>Feb</i>	1,2348	133,29	107,95	99,6	89,8	101,9	93,9	103,3	72,3	94,4	106,7	68,3
<i>Mar</i>	1,2336	130,86	106,08	99,7	90,4	104,0	94,2	103,7	73,2	94,5	107,2	69,4
<i>Abr</i>	1,2276	132,16	107,66	99,5	90,5	102,7	93,9	104,0	72,0	94,2	107,7	68,3
<i>May</i>	1,1812	129,57	109,69	98,1	92,9	102,9	92,8	107,1	72,0	92,8	111,4	68,2
<i>Jun</i>	1,1678	128,53	110,06	97,9	94,0	103,1	92,6	108,5	72,0	92,6	112,6	68,3
<i>Jul</i>	1,1686	130,23	111,45	99,2	94,3	102,0	93,9	93,9

TIPOS DE CAMBIO BILATERALES

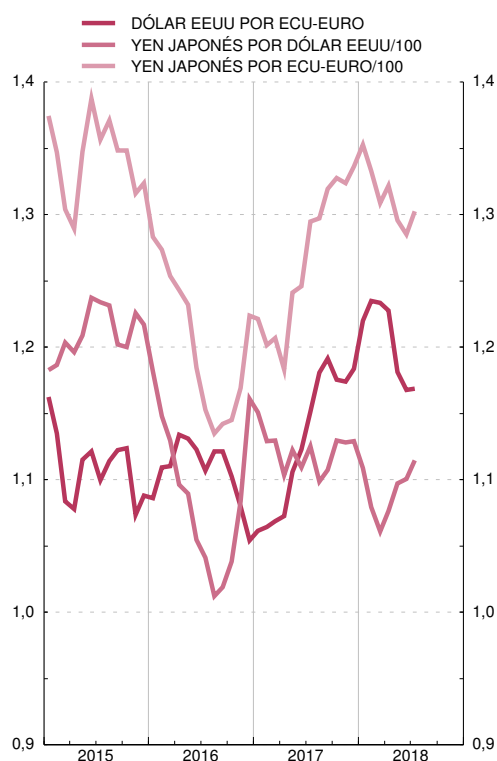

ÍNDICES DEL TIPO DE CAMBIO EFECTIVO REAL CON PRECIOS DE CONSUMO FRENTE A PAÍSES DESARROLLADOS

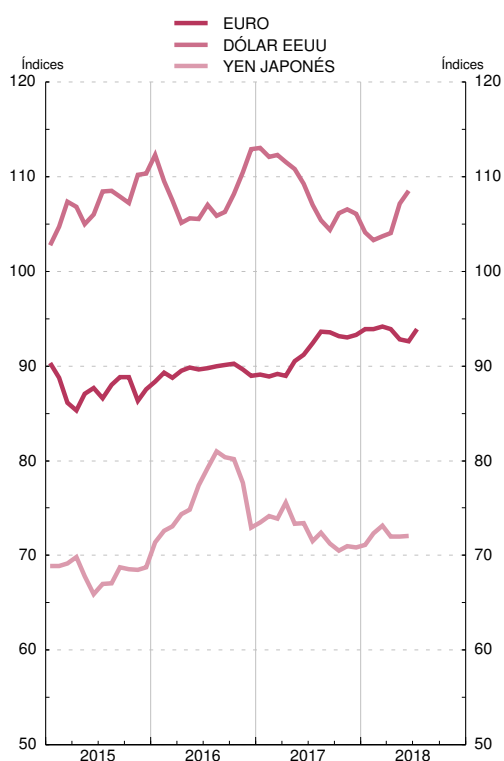

FUENTES: BCE y BE.

a. Media geométrica calculada con el sistema de doble ponderación a partir de las cifras del comercio exterior de manufacturas correspondientes a los períodos (1995-1997), (1998-2000), (2001-2003), (2004-2006) y (2007-2009) de las variaciones de la cotización al contado de cada moneda respecto de las monedas que componen la agrupación. La caída del índice significa una depreciación de la moneda frente a la agrupación.

b. Resultado de multiplicar los precios relativos de cada área-país (relación entre el índice de precios del área-país y el de los países del grupo) por el tipo de cambio efectivo nominal. La caída del índice refleja una depreciación del tipo efectivo real y, por consiguiente, puede interpretarse como una mejora de la competitividad de dicha área-país.

2.5. TIPOS DE INTERVENCIÓN DE LOS BANCOS CENTRALES Y TIPOS DE INTERÉS A CORTO PLAZO EN MERCADOS NACIONALES

■ Serie representada gráficamente.

Porcentajes

	Tipos de intervención						Tipos interbancarios a tres meses					
	Zona del euro	Estados Unidos de América		Japón	Reino Unido	China	OCDE	Zona del euro	Estados Unidos de América	Japón	Reino Unido	China
		(a)	Tipo descuento									
15	0,05	1,00	0,50	0,10	0,50	4,35	0,36	-0,02	0,41	0,06	0,57	3,69
16	0,00	1,25	0,75	-0,10	0,25	4,35	0,41	-0,26	0,80	-0,43	0,50	2,91
17	0,00	2,00	1,50	-0,10	0,50	4,35	0,62	-0,33	1,21	-0,40	0,36	4,36
17 Mar	0,00	1,50	1,00	-0,10	0,25	4,35	0,52	-0,33	1,06	-0,40	0,35	4,35
<i>Abr</i>	0,00	1,50	1,00	-0,10	0,25	4,35	0,56	-0,33	1,11	-0,26	0,33	4,29
<i>May</i>	0,00	1,50	1,00	-0,10	0,25	4,35	0,59	-0,33	1,15	-0,31	0,31	4,44
<i>Jun</i>	0,00	1,75	1,25	-0,10	0,25	4,35	0,60	-0,33	1,18	-0,30	0,29	4,67
<i>Jul</i>	0,00	1,75	1,25	-0,10	0,25	4,35	0,64	-0,33	1,26	-0,31	0,29	4,31
<i>Ago</i>	0,00	1,75	1,25	-0,10	0,25	4,35	0,65	-0,33	1,28	-0,34	0,28	4,32
<i>Sep</i>	0,00	1,75	1,25	-0,10	0,25	4,35	0,65	-0,33	1,27	-0,35	0,31	4,38
<i>Oct</i>	0,00	1,75	1,25	-0,10	0,25	4,35	0,67	-0,33	1,31	-0,50	0,38	4,37
<i>Nov</i>	0,00	1,75	1,25	-0,10	0,50	4,35	0,73	-0,33	1,39	-0,50	0,52	4,56
<i>Dic</i>	0,00	2,00	1,50	-0,10	0,50	4,35	0,79	-0,33	1,55	-0,51	0,52	4,83
18 Ene	0,00	2,00	1,50	-0,10	0,50	4,35	0,86	-0,33	1,73	-0,33	0,52	4,70
<i>Feb</i>	0,00	2,00	1,50	-0,10	0,50	4,35	0,89	-0,33	1,84	-0,45	0,55	4,71
<i>Mar</i>	0,00	2,25	1,75	-0,10	0,50	4,35	1,03	-0,33	2,14	-0,37	0,62	4,69
<i>Abr</i>	0,00	2,25	1,75	-0,10	0,50	4,35	1,12	-0,33	2,29	-0,10	0,76	4,14
<i>May</i>	0,00	2,25	1,75	-0,10	0,50	4,35	1,12	-0,33	2,30	-0,13	0,64	4,12
<i>Jun</i>	0,00	2,50	2,00	-0,10	0,50	4,35	1,11	-0,32	2,29	-0,20	0,64	4,31
<i>Jul</i>	0,00	2,50	2,00	-0,10	0,50	4,35	1,14	-0,32	2,29	-0,15	0,75	3,60
<i>Ago</i>	2,00	-0,00	0,81	...

TIPOS DE INTERVENCIÓN

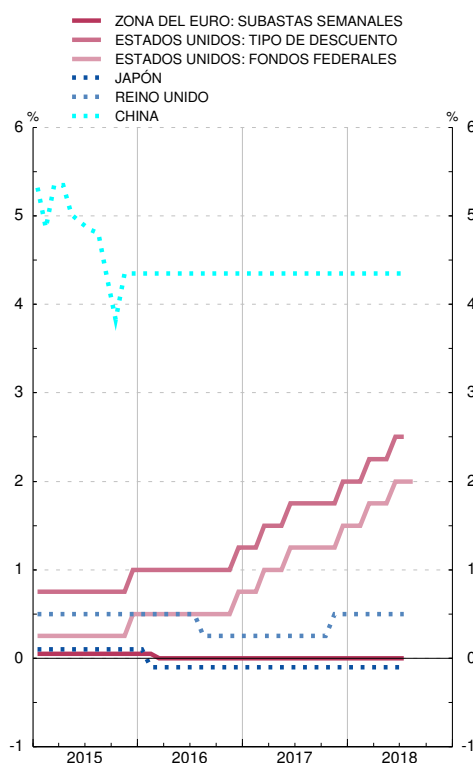

TIPOS INTERBANCARIOS A TRES MESES

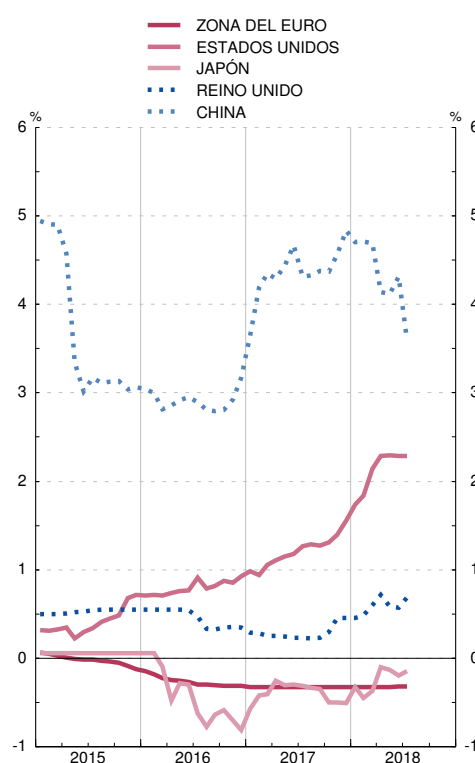

FUENTES: BCE, Agencia Reuters, Datastream y BE.

Notas:

a. Operaciones principales de financiación.

b. Tipo de interés objetivo.

c. Oferta complementaria de liquidez (retail bank base rate).

2.6. RENDIMIENTOS DE LA DEUDA PÚBLICA A DIEZ AÑOS EN MERCADOS NACIONALES

■ Serie representada gráficamente.

Porcentajes

	OCDE	Unión Europea								Estados Unidos de América	Japón	China
		Total UE	Zona del euro	España	Alemania	Francia	Holanda	Italia	Reino Unido			
	1	2	3	4	5	6	7	8	9	10	11	12
15	1,72	1,31	1,27	1,74	0,50	0,84	0,69	1,71	1,83	2,14	0,36	3,40
16	1,37	0,93	0,93	1,39	0,09	0,47	0,29	1,49	1,23	1,85	-0,04	2,89
17	1,75	1,14	1,17	1,56	0,32	0,81	0,52	2,11	1,21	2,34	0,05	3,60
17 Feb	1,82	1,25	1,45	1,70	0,26	1,03	0,49	2,35	1,27	2,43	0,09	3,41
<i>Mar</i>	1,86	1,26	1,46	1,72	0,35	1,02	0,49	2,40	1,21	2,50	0,07	3,36
<i>Abr</i>	1,72	1,15	1,26	1,62	0,22	0,88	0,50	2,26	1,08	2,31	0,03	3,40
<i>May</i>	1,72	1,14	1,18	1,57	0,34	0,81	0,59	2,19	1,10	2,32	0,04	3,64
<i>Jun</i>	1,63	1,04	1,07	1,45	0,25	0,66	0,50	2,05	1,05	2,20	0,06	3,58
<i>Jul</i>	1,76	1,21	1,21	1,60	0,46	0,84	0,69	2,23	1,25	2,33	0,08	3,60
<i>Ago</i>	1,68	1,10	1,04	1,48	0,35	0,71	0,54	2,11	1,11	2,23	0,04	3,66
<i>Sep</i>	1,68	1,12	1,11	1,54	0,35	0,70	0,53	2,11	1,22	2,20	0,02	3,64
<i>Oct</i>	1,79	1,18	1,15	1,61	0,37	0,81	0,54	2,07	1,36	2,37	0,07	3,74
<i>Nov</i>	1,73	1,07	0,95	1,49	0,31	0,72	0,47	1,79	1,29	2,37	0,04	3,94
<i>Dic</i>	1,75	1,02	0,88	1,44	0,30	0,67	0,45	1,80	1,23	2,42	0,05	3,92
18 Ene	1,88	1,16	1,03	1,47	0,47	0,86	0,61	1,98	1,33	2,59	0,08	3,97
<i>Feb</i>	2,06	1,32	1,27	1,52	0,66	0,98	0,76	2,08	1,57	2,87	0,07	3,90
<i>Mar</i>	2,00	1,21	1,17	1,35	0,53	0,84	0,63	1,97	1,47	2,87	0,04	3,82
<i>Abr</i>	1,97	1,13	1,13	1,22	0,48	0,78	0,69	1,77	1,45	2,89	0,04	3,67
<i>May</i>	2,06	1,20	1,24	1,39	0,45	0,78	0,67	2,18	1,43	3,01	0,05	3,69
<i>Jun</i>	2,03	1,21	1,29	1,37	0,33	0,75	0,57	2,74	1,33	2,93	0,04	3,64
<i>Jul</i>	1,98	1,13	1,20	1,32	0,28	0,67	0,47	2,64	1,28	2,91	0,05	3,53

RENDIMIENTO DE LA DEUDA PÚBLICA A DIEZ AÑOS

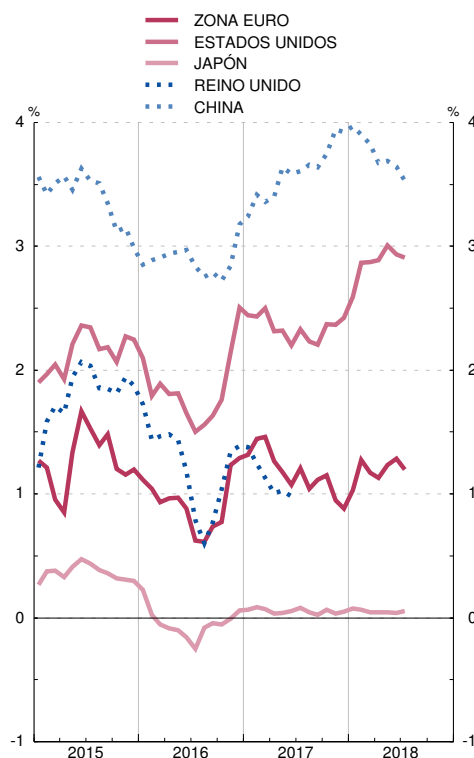

RENDIMIENTO DE LA DEUDA PÚBLICA A DIEZ AÑOS

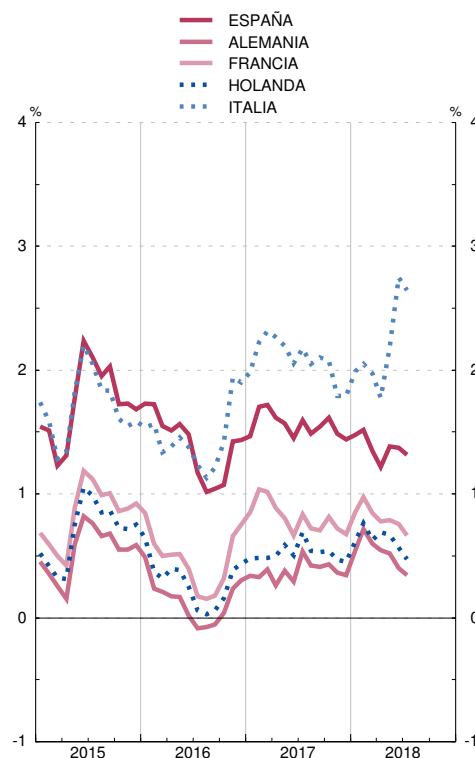

FUENTES: BCE, Agencia Reuters y BE.

2.7. MERCADOS INTERNACIONALES. ÍNDICE DE PRECIOS DE MATERIAS PRIMAS NO ENERGÉTICAS. PRECIOS DEL PETRÓLEO Y DEL ORO

■ Serie representada gráficamente.

Base 2000 = 100

	Índice de precios de materias primas no energéticas (a)						Petróleo		Oro		
	En euros	En dólares estadounidenses					Índice (b)	Mar Norte	Índice (c)	Dólares estadounidenses por onza troy	Euros por gramo
	General	General	Alimentos	Productos industriales				Dólares estadounidenses por barril			
				Total	Agrícolas no alimenticios	Metales					
1	2	3	4	5	6	7	8	9	10	11	
13	161,1	172,8	194,2	150,2	161,2	145,5	368,6	109,6	505,4	1 409,8	34,16
14	154,8	164,8	185,6	143,1	141,6	143,7	340,6	99,3	453,9	1 266,1	30,64
15	154,3	136,6	156,3	116,1	115,7	116,3	179,7	52,1	415,6	1 159,3	33,60
16	153,8	135,7	155,6	115,0	122,1	112,0	151,9	43,4	447,1	1 247,3	36,26
17	158,5	144,7	151,6	137,6	135,7	138,3	...	54,3	451,1	1 258,3	35,84
17 E-J	162,1	144,0	153,9	133,6	138,5	131,5	...	50,9	444,0	1 238,7	36,45
18 E-J	157,0	151,8	154,1	149,3	141,5	152,7	...	71,2	468,1	1 305,8	34,88
17 Jun	154,3	140,1	149,8	130,0	130,7	129,6	...	45,9	451,5	1 259,6	36,10
Jul	154,4	144,8	154,4	134,8	133,3	135,4	...	48,5	443,5	1 237,1	34,52
Ago	149,9	144,9	145,9	143,9	132,9	148,6	...	52,1	460,2	1 283,9	34,94
Sep	154,6	146,3	151,0	141,5	131,6	145,7	...	57,0	471,3	1 314,9	35,51
Oct	157,6	147,6	150,2	144,9	131,3	150,8	...	57,4	459,0	1 280,5	35,03
Nov	153,7	146,7	149,6	143,6	131,2	149,0	...	63,0	459,5	1 281,9	35,15
Dic	151,8	143,2	145,3	141,0	131,9	144,9	...	65,1	454,1	1 266,7	34,36
18 Ene	153,7	153,4	153,7	153,1	138,8	159,3	...	69,4	477,4	1 331,9	35,10
Feb	157,5	155,1	157,0	153,0	142,4	157,6	...	65,1	477,3	1 331,6	34,69
Mar	151,7	151,2	156,7	145,6	138,9	148,5	...	65,8	475,3	1 326,0	34,54
Abr	157,7	154,9	157,4	152,2	142,7	156,3	...	72,0	477,8	1 333,0	34,97
May	168,3	156,5	159,4	153,5	148,0	155,8	...	77,9	467,0	1 302,8	35,49
Jun	157,0	147,3	146,5	148,0	142,4	150,5	...	73,8	458,8	1 279,9	35,28
Jul	153,3	144,3	148,4	140,0	137,3	141,2	...	73,9	443,8	1 238,0	34,07

ÍNDICES DE PRECIOS DE MATERIAS PRIMAS NO ENERGÉTICAS

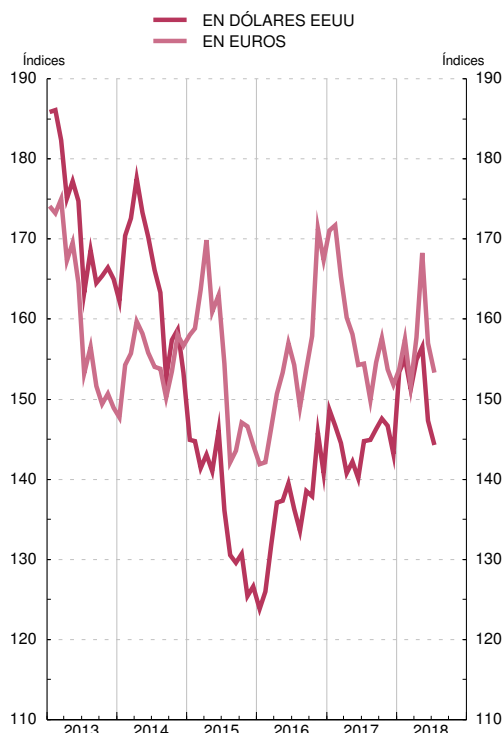

ÍNDICES DE PRECIOS DE MATERIAS PRIMAS NO ENERGÉTICAS, PETRÓLEO Y ORO

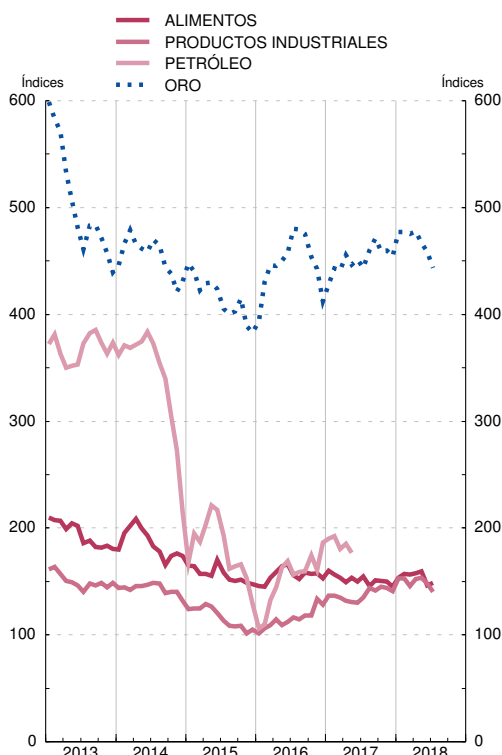

FUENTES: The Economist, FMI, BCE y BE.

a. Las ponderaciones están basadas en el valor de las importaciones mundiales de materias primas en el período 1999-2001.

b. Índice del promedio de los precios en dólares estadounidenses de distintos tipos de crudo, mediano, liviano y pesado.

c. Índice del fixing en dólares estadounidenses a las 15.30 h. en el mercado de Londres.

3.1 INDICADORES DE CONSUMO PRIVADO. ESPAÑA Y ZONA DEL EURO

■ Serie representada gráficamente.

Saldos, tasas de variación interanual e índices

	Encuestas de opinión (a)						Matriculaciones y ventas de automóviles			Índices de comercio al por menor (Base 2015=100, CNAE 2009) (Índices deflactados)							
	(Saldos en % corregidos de variaciones estacionales)						(Tasas de variación interanual)			Índice general sin estaciones de servicio							
	Consumidores			Indicador de confianza del comercio minorista	Pro memoria: zona del euro		Matriculaciones	Ventas estimadas	Pro memoria: Matriculaciones en zona euro 19	Índice general de comercio minorista	Índice general sin estaciones de servicio						
	Indicador de confianza	Situación económica general: tendencia prevista	Situación económica hogares: tendencia prevista		Indicador de confianza consumidor	Indicador de confianza comercio minorista					Total	Alimentación	Grandes superficies	Grandes cadenas	Pequeñas cadenas	Empresas unilocales	Pro memoria: zona euro 19 (Tasa de variación interanual corregida de efectos calendario)
1	2	3	4	5	6	7	8	9	10	11	12	13	14	15	16	17	
15		0,3	15,1	5,8	14,1	-6,2	1,0	22,9	20,9	8,9	100,0	100,0	100,0	100,0	100,0	100,0	2,9
16		-3,8	3,3	3,4	12,4	-7,8	0,3	12,4	10,9	7,2	103,9	103,8	101,2	103,6	105,5	102,2	103,0
17	P	-0,7	7,8	3,7	11,0	-2,5	2,1	9,1	7,7	5,7	104,7	104,7	102,7	105,2	109,5	100,6	101,8
17 E-A	P	-0,3	8,2	3,2	11,3	-3,5	1,4	8,5	6,9	6,9	103,0	102,7	100,6	101,5	106,9	98,6	101,2
18 E-A	P	-0,3	6,8	3,5	11,0	-0,1	1,4
17 Sep	P	-1,1	10,4	4,7	10,7	-1,2	2,2	5,8	4,6	5,3	104,3	104,3	103,9	102,1	110,5	99,2	101,8
Oct	P	-1,4	7,4	4,9	10,6	-1,1	3,8	15,3	13,7	5,9	100,8	100,4	101,4	93,8	106,2	96,2	99,9
Nov	P	-1,7	4,3	5,9	10,0	-	3,2	13,8	12,4	8,6	103,8	104,2	99,6	107,6	109,3	99,9	99,9
Dic	P	-1,5	6,2	3,3	10,5	0,5	4,8	6,7	6,2	4,4	123,2	125,3	122,4	147,0	132,6	122,6	110,6
18 Ene	P	1,3	9,6	3,4	11,3	1,4	4,1	19,0	20,3	6,4	107,1	107,9	95,2	115,8	111,4	106,4	101,8
Feb	P	0,4	9,8	3,8	13,0	0,1	3,5	12,2	13,0	4,8	91,7	91,1	90,6	85,6	94,9	87,5	91,3
Mar	P	-3,5	1,7	-0,8	10,8	0,1	0,8	1,7	2,1	4,8	102,7	102,4	104,0	94,2	109,8	97,9	101,2
Abr	P	-0,7	5,0	2,6	10,9	0,3	-0,7	14,8	12,3	2,7	99,9	99,6	98,9	93,7	104,1	95,7	99,6
May	P	0,5	6,1	4,2	8,8	0,2	0,7	6,6	7,2	2,8	103,2	102,9	102,1	95,5	108,0	100,0	102,7
Jun	P	1,8	10,4	5,4	11,4	-0,6	0,7	7,4	8,0	3,9	107,7	107,9	105,5	105,8	115,3	103,4	103,9
Jul	P	0,6	8,6	5,3	11,0	-0,5	0,3	...	19,3	...	113,6	113,6	107,4	115,7	121,2	110,2	107,4
Ago	P	-2,6	3,4	3,9	11,0	-1,9	1,7

INDICADOR DE CONFIANZA CONSUMIDORES
Saldos, corregidos de variaciones estacionales

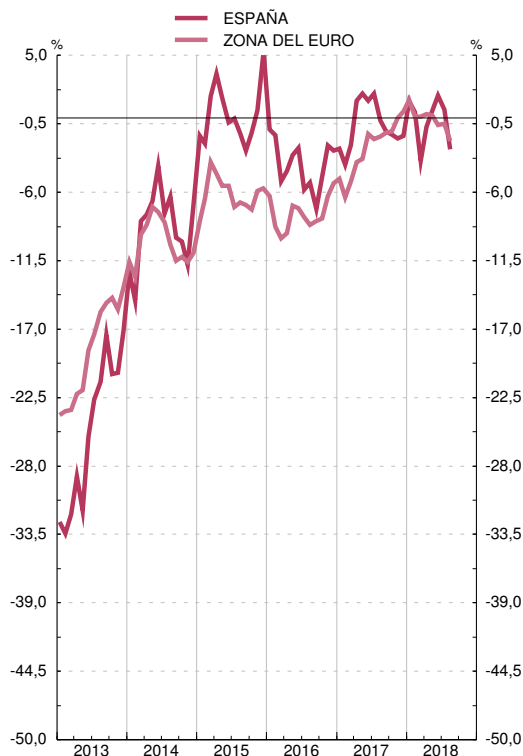

VENTAS DE AUTOMÓVILES

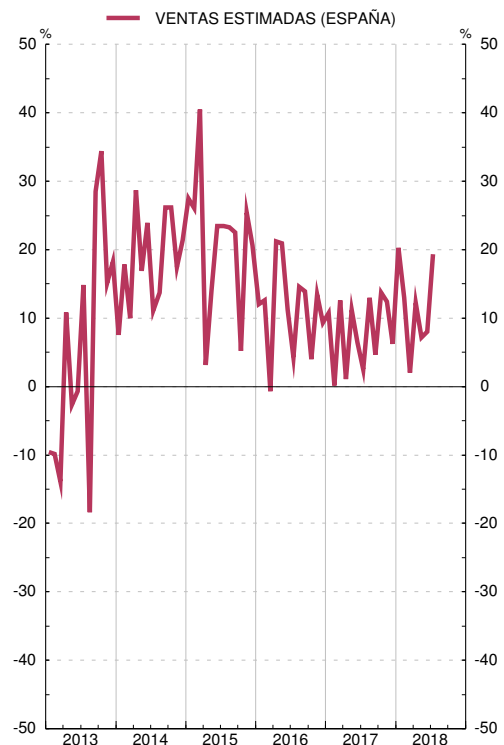

FUENTES: Comisión Europea (European Economy. Supplement B), INE, DGT, ANFAC y BCE.

a. Información adicional disponible en http://ec.europa.eu/economy_finance/db_indicators/surveys/index_en.htm

3.2. ENCUESTA DE INVERSIONES EN LA INDUSTRIA (EXCEPTO CONSTRUCCIÓN). ESPAÑA

■ Serie representada gráficamente.

Tasas de variación interanual a precios corrientes

	1	2	3	4	
	Realización	Previsión 1. ^a	Previsión 2. ^a	Previsión 3. ^a	
12		6	15	28	-4
13		2	27	32	7
14		-6	30	6	6
15		36	7	3	7
16		-1	38	8	-7
17		17	11	8	3
18		...	12	8	...

INVERSIÓN INDUSTRIAL Tasas de variación anuales

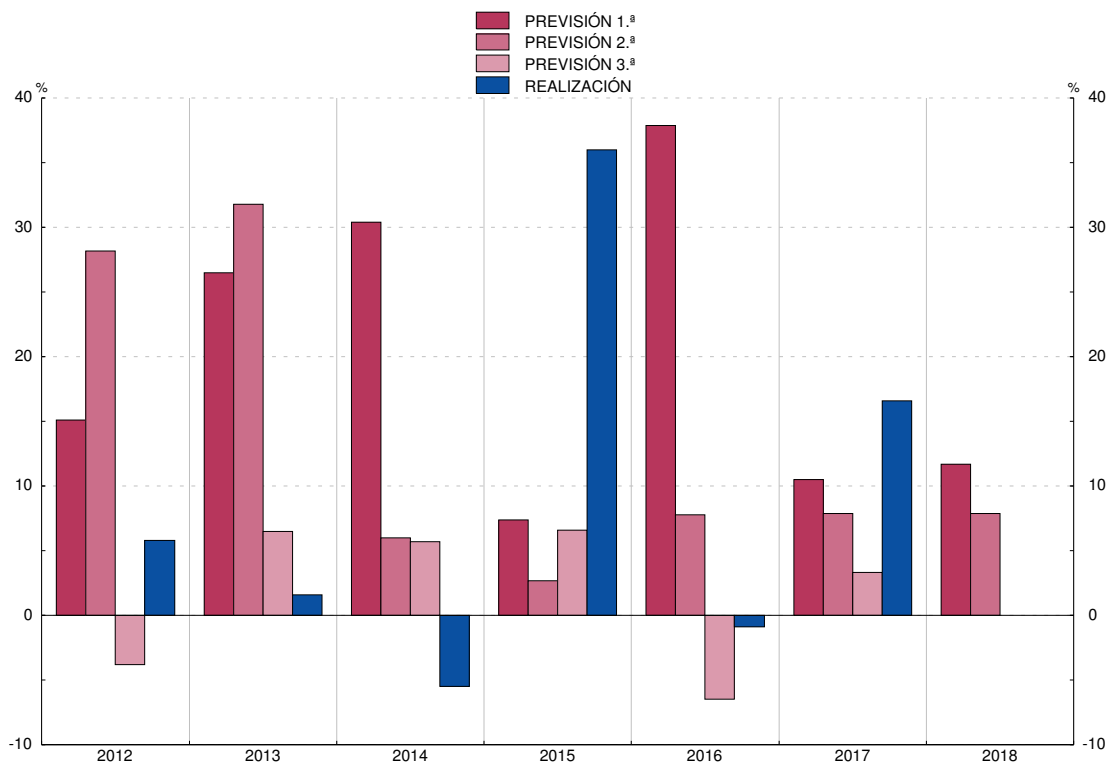

FUENTE: Ministerio de Industria, Energía y Turismo.

Nota: La primera previsión se realiza en el otoño del año anterior; la segunda y la tercera, en primavera y otoño del año en curso, respectivamente; la información correspondiente a la realización del año t se obtiene en la primavera del año t+1.

3.3. CONSTRUCCIÓN. INDICADORES DE OBRAS INICIADAS Y CONSUMO DE CEMENTO. ESPAÑA

■ Serie representada gráficamente.

Tasas de variación interanual

	Licencias: superficie a construir				Visados: superficie a construir		Licitación oficial (presupuesto)						Consumo aparente de cemento	
	Total	De la cual		No residencial	Total	De la cual		Total			Ingeniería civil			
		Residencial	Vivienda			En el mes	Acumulada en el año	Edificación						
								Total	Residencial	Vivienda		No residencial		
1	2	3	4	5	6	7	8	9	10	11	12	13	14	
15	7,4	10,8	10,6	2,6	37,9	42,6	-16,2	-16,2	5,4	8,5	-22,4	4,7	-22,6	6,1
16	34,1	49,9	51,1	10,0	20,1	29,0	-4,3	-4,3	5,8	-15,3	-1,6	11,0	-8,4	-3,2
17	P 29,6	14,4	12,0	61,2	21,8	24,8	38,0	38,0	46,3	73,8	112,4	41,1	34,1	12,2
17 E-J	P 23,0	22,7	21,7	23,6	18,9	22,9	4,2	4,2	34,2	181,8	214,8	15,2	-8,2	12,2
18 E-J	P	3,0	3,0	-14,0	-12,9	-50,6	-14,4	13,3	...
17 Mar	P 40,9	67,5	65,3	7,8	21,2	13,0	-43,0	-6,3	22,7	875,2	6 374,8	6,4	-59,8	23,2
Abr	P 66,4	38,0	45,4	137,8	2,2	10,1	-18,1	-9,2	29,5	49,8	66,1	25,9	-32,0	-1,0
May	P -17,0	-16,5	-18,0	-18,5	20,8	8,9	62,9	1,8	7,4	150,2	182,0	-16,5	119,8	21,1
Jun	P 22,3	43,3	33,3	-11,5	49,0	80,8	16,0	4,2	54,4	183,8	706,5	38,7	0,5	10,6
Jul	P 27,2	18,3	20,8	48,9	38,0	28,1	14,0	5,8	59,0	114,3	-11,7	45,8	-5,1	5,2
Ago	P 144,3	34,4	30,9	270,6	5,7	39,0	39,9	11,7	20,5	87,2	-5,0	15,7	51,4	5,4
Sep	P 34,2	24,3	24,1	53,4	25,4	23,4	62,8	15,9	73,6	31,1	79,2	82,4	56,0	2,6
Oct	P 4,2	-4,9	-9,0	22,4	59,3	47,6	105,8	24,8	27,0	-54,3	101,5	96,3	152,3	20,3
Nov	P 45,5	11,4	12,2	127,0	10,0	13,0	98,4	30,1	89,6	94,8	137,0	88,9	103,6	23,2
Dic	P -11,9	-17,7	-30,5	4,1	7,9	15,3	114,0	38,0	95,7	64,0	94,0	102,2	121,8	16,9
18 Ene	P -11,9	-6,4	-5,5	-28,8	11,3	11,1	54,5	54,5	12,2	0,3	-62,8	18,0	82,0	...
Feb	P -10,0	-5,1	-6,6	-16,4	15,9	28,1	40,1	47,9	55,1	14,9	435,1	67,7	31,7	...
Mar	P	28,4	17,5	134,9	76,8	93,0	274,5	127,1	61,1	167,7	...
Abr	P	51,1	32,3	-68,8	44,7	-88,7	-80,2	-98,7	-90,5	-57,9	...
May	P	30,6	29,7	-76,4	15,2	-72,6	-97,3	-100,0	-60,3	-78,3	...
Jun	P	-48,9	3,0	-88,8	-95,4	-99,1	-87,2	-24,2	...

INDICADORES DE LA CONSTRUCCIÓN

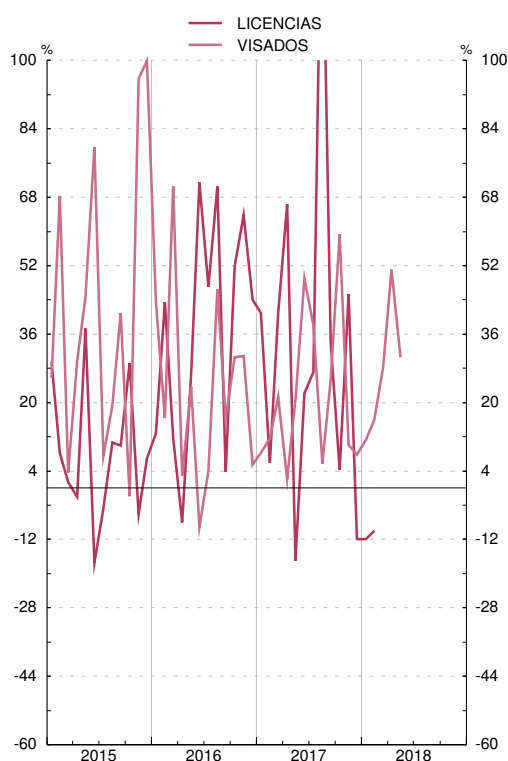

INDICADORES DE LA CONSTRUCCIÓN

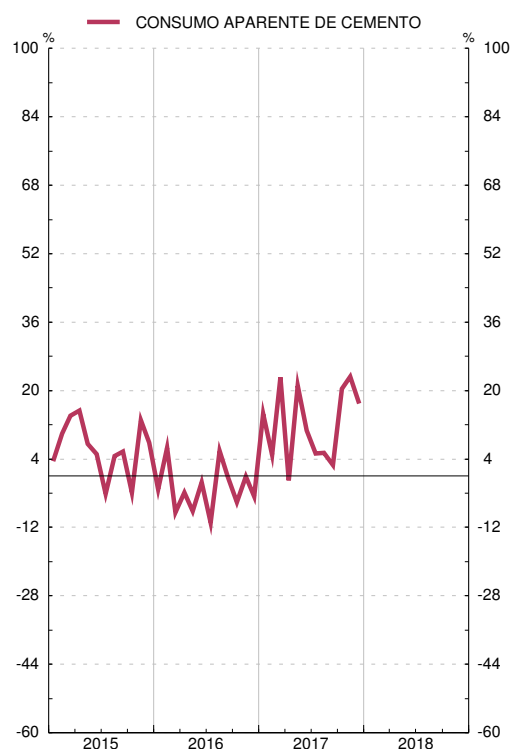

FUENTES: Ministerio de Fomento y Asociación de Fabricantes de Cemento de España.

Nota: Las series de base de este indicador figuran en el Boletín Estadístico del Banco de España, capítulo 23, cuadros 7, 8 y 9.

3.4. ÍNDICE DE PRODUCCIÓN INDUSTRIAL. ESPAÑA Y ZONA DEL EURO (a)

■ Serie representada gráficamente.

Tasas de variación interanual

		Índice general		Por destino económico de los bienes				Por ramas de actividad (CNAE 2009)			Pro memoria: zona del euro				
		Total		Bienes de consumo	Bienes de equipo	Bienes intermedios	Energía	Extractivas	Manufacturadoras	Suministro de energía eléctrica y gas	Del cual		Por destino económico de los bienes		
		Serie original	1 T ₁₂								Total	Manufacturas	Bienes de consumo	Bienes de equipo	Bienes Intermedios
1	2	3	4	5	6	7	8	9	10	11	12	13	14		
15	M	100,0	3,3	1,3	7,2	4,0	0,7	-8,4	4,0	0,2	2,6	2,9	7,0	1,4	
16	M	101,6	1,6	1,4	3,6	1,9	-0,7	-8,4	2,3	-2,2	1,6	1,8	1,9	1,8	
17	MP	104,5	2,9	0,7	3,7	4,8	1,7	5,0	3,1	1,8	3,0	3,2	3,8	3,7	
17 E-J	MP	105,8	2,3	1,1	1,3	4,2	2,3	-3,0	2,5	1,6	1,9	1,9	1,7	2,4	
18 E-J	MP	107,8	1,8	-0,0	3,4	3,4	0,0	4,4	2,3	0,9	
17 Mar	P	114,7	9,3	12,7	12,9	13,1	-4,1	3,8	12,7	-7,5	1,9	3,0	2,3	3,3	
Abr	P	94,8	-10,9	-13,1	-17,0	-7,9	-5,0	-13,1	-11,7	-8,4	1,6	2,0	0,3	2,7	
May	P	111,4	6,1	8,0	5,4	7,5	2,3	9,3	7,1	0,8	3,6	4,0	3,3	3,4	
Jun	P	111,0	4,4	0,9	4,4	4,4	9,4	-3,5	3,6	9,6	2,2	2,0	2,3	3,8	
Jul	P	107,0	2,8	-0,1	5,7	4,6	0,7	7,4	3,3	0,3	3,9	4,0	1,7	4,0	
Ago	P	85,9	2,6	1,2	3,8	5,7	0,1	5,8	3,6	0,5	4,2	4,6	1,8	5,3	
Sep	P	106,5	0,2	-3,7	3,2	3,6	-3,4	11,2	1,1	-4,1	4,2	4,7	1,7	4,8	
Oct	P	109,5	6,7	6,2	11,6	9,9	-2,2	19,9	8,6	-1,6	2,7	3,2	4,0	5,1	
Nov	P	112,7	4,7	1,6	7,0	6,4	3,6	21,6	4,5	6,2	4,8	5,4	0,4	4,9	
Dic	P	97,0	3,2	-2,9	6,2	2,3	8,0	13,8	1,7	10,1	5,1	5,6	2,1	6,2	
18 Ene	P	105,3	3,3	4,9	8,1	7,0	-6,9	17,7	6,6	-9,4	3,6	5,9	3,2	5,1	
Feb	P	104,1	2,8	-0,2	1,4	4,5	5,4	14,5	2,2	5,5	2,6	2,2	2,0	2,6	
Mar	P	110,5	-3,7	-6,8	-6,2	-6,0	7,9	0,5	-6,2	13,5	3,2	2,4	2,0	1,7	
Abr	P	105,3	11,1	11,0	16,4	11,5	5,0	1,9	12,4	8,1	1,7	2,0	1,1	0,8	
May	P	112,9	1,3	-2,8	3,6	3,6	0,2	-8,9	1,9	0,3	2,4	2,8	2,0	2,3	
Jun	P	108,8	-2,0	-3,7	0,9	1,7	-9,2	6,0	-0,5	-9,4	

ÍNDICE DE PRODUCCIÓN INDUSTRIAL. TOTAL

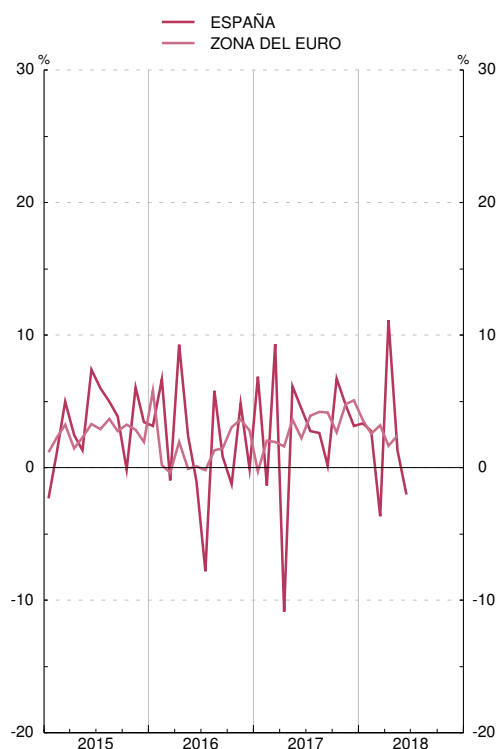

ÍNDICE DE PRODUCCIÓN INDUSTRIAL. COMPONENTES

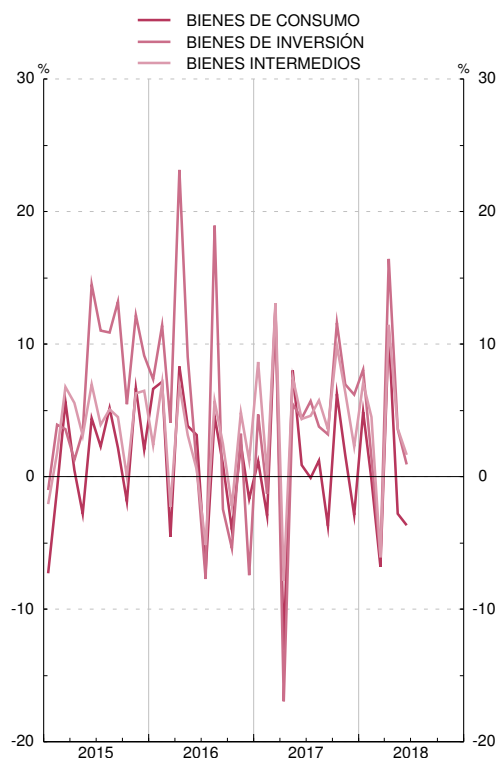

FUENTES: INE y BCE.

Nota: Las series de base de este indicador, para España, figuran en el Boletín Estadístico del Banco de España, capítulo 23, cuadro 1.

a. España: base 2015 = 100; zona del euro: base 2015 = 100.

3.5. ENCUESTA DE COYUNTURA INDUSTRIAL. INDUSTRIA (ECI) Y CONSTRUCCIÓN (ECC). ESPAÑA Y ZONA DEL EURO (CNAE 2009) (a)

■ Serie representada gráficamente.

Saldos netos

		Industria, sin construcción (b)									Construcción				Pro memoria: zona del euro (e)			
		Indicador del clima industrial (ICI) (c)	Componentes del ICI			Nivel de producción	Nivel de cartera de pedidos extranjeros	ICI por sectores			Indicador de clima de la construcción (ICC) (d)	Componentes del ICC		Nivel de producción	Tendencia de la producción (expectativas)	Industria, sin construcción		Indicador de la confianza en la construcción
			Nivel de cartera de pedidos	Nivel de existencias de productos terminados	Tendencia de la producción (expectativas)			Bienes de consumo	Bienes de equipo	Bienes intermedios		Nivel de cartera de pedidos	Tendencia del empleo			Indicador de la confianza industrial	Nivel de cartera de pedidos	
		1	2	3	4	5	6	7	8	9	10	11	12	13	14	15	16	17
15	M	-1	-5	6	9	6	-2	-0	4	-4	-27	-37	-17	-6	-19	-3	-11	-22
16	M	-2	-5	8	6	4	-5	-1	3	-7	-39	-47	-31	-21	-23	-3	-10	-16
17	M	1	2	8	8	8	2	1	4	0	-25	-39	-10	-6	-8	5	2	-4
17 E-J	M	0	2	8	7	7	2	2	1	1	-31	-43	-18	-11	-16	3	-1	-7
18 E-J	M	0	2	9	7	8	0	-3	7	-1	-8	-26	11	3	7	8	8	5
17 Abr		-0	6	8	1	10	4	1	-2	2	-23	-27	-18	-6	14	3	-0	-6
May		1	5	10	7	10	6	1	3	2	-26	-39	-12	-8	-18	4	-0	-5
Jun		2	7	7	6	11	9	4	3	3	-23	-45	-2	-10	-24	5	3	-3
Jul		-1	2	10	4	2	-	1	-1	2	-15	-33	2	0	-23	5	3	-2
Ago		-0	-3	6	9	7	-5	3	3	-2	-32	-46	-19	-9	-14	6	3	-3
Sep		2	3	9	13	6	1	1	11	0	-10	-31	11	10	23	8	6	-1
Oct		4	5	5	11	9	4	-1	13	2	-8	-33	17	11	14	8	8	0
Nov		2	7	8	8	14	5	0	9	-1	-13	-25	-0	-6	-7	9	9	2
Dic		1	3	10	10	12	-1	-2	7	-1	-19	-32	-5	-0	1	10	9	3
18 Ene		-0	-1	8	9	10	-1	-4	16	-5	-8	-29	13	9	2	10	10	5
Feb		-1	-	9	5	4	-5	-1	8	-5	-1	-19	17	1	10	9	10	4
Mar		1	5	10	7	9	1	-1	6	-0	-6	-27	14	-11	10	7	8	5
Abr		3	1	6	14	5	-4	1	15	1	-14	-34	5	2	-10	7	7	5
May		1	6	10	6	6	8	-1	7	1	-1	-15	13	24	15	7	9	7
Jun		-	1	9	8	9	-0	-9	3	2	-6	-26	14	8	10	7	8	6
Jul		-2	3	9	1	11	3	-5	-4	1	-18	-33	-2	-9	12	6	6	5

CLIMA EN LA INDUSTRIA
Saldos

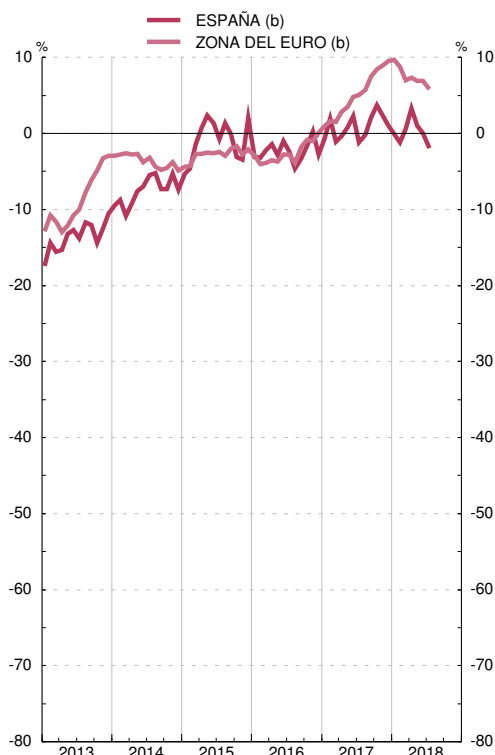

CLIMA EN LA CONSTRUCCIÓN
Saldos

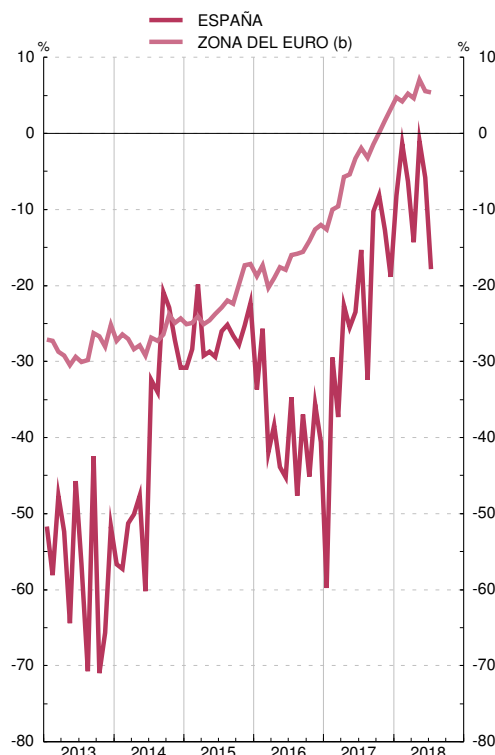

FUENTES: Ministerio de Energía, Turismo y Agenda Digital y BCE.

a. La metodología de la ECI está disponible en <http://www.minetur.gob.es/es-ES/IndicadoresyEstadisticas/Industria/EncuestaCoyuntura/Documents/metodologiaeci.pdf> y de la ECC en <http://www.minetur.gob.es/es-ES/IndicadoresyEstadisticas/Industria/EncuestaCoyuntura/documents/metodologiaECC.pdf>

b. Series desestacionalizadas mediante procedimiento automático a través del programa JDemetra+.

c. Promedio del nivel de cartera de pedidos menos el nivel de existencias de productos terminados más la tendencia de la producción

d. Promedio del nivel de cartera de pedidos más la tendencia del empleo.

e. Hasta abril 2010, CNAE 1993; desde mayo 2010, CNAE 2009. Datos corregidos de variaciones estacionales

3.6. ENCUESTA DE COYUNTURA INDUSTRIAL (ECI). UTILIZACIÓN DE LA CAPACIDAD PRODUCTIVA. ESPAÑA Y ZONA DEL EURO (CNAE 2009) (a)

■ Serie representada gráficamente.

Porcentajes y saldos

	Total industria		Bienes de consumo		Bienes de equipo		Bienes intermedios		Pro memoria: zona del euro. % de utilización de la capacidad productiva (b)				
	% de utilización de la capacidad productiva instalada		% de utilización de la capacidad productiva instalada		% de utilización de la capacidad productiva instalada		% de utilización de la capacidad productiva instalada						
	Nivel	Tendencia (expectativas)	Nivel	Tendencia (expectativas)	Nivel	Tendencia (expectativas)	Nivel	Tendencia (expectativas)					
	1	2	3	4	5	6	7	8	9	10	11	12	13
15	77,5	78,5	15	73,6	74,8	13	80,0	80,3	15	77,8	79,2	17	81,2
16	78,5	79,8	10	75,6	77,4	8	81,8	82,2	10	77,7	78,9	13	81,7
17	79,0	79,6	7	72,7	76,1	6	84,0	83,3	9	78,5	79,4	7	83,1
17 I-III	78,6	78,9	7	74,1	75,1	6	83,8	81,9	9	78,3	79,4	7	82,8
18 I-III	79,8	...	8	74,9	...	12	87,0	...	7	78,7	...	8	84,3
16 I	77,6	79,2	11	75,7	77,4	7	81,5	81,4	11	76,3	79,1	14	81,8
II	78,2	79,7	10	75,4	77,8	6	80,2	81,0	10	77,9	79,0	13	81,3
III	79,0	80,1	11	74,6	76,2	11	83,6	84,7	8	78,1	78,7	13	81,5
IV	79,2	80,1	10	76,6	78,0	9	81,7	81,7	11	78,4	78,8	12	82,2
17 I	77,6	80,0	8	73,6	75,4	6	82,9	85,1	9	77,4	80,1	9	82,4
II	79,1	79,4	7	74,4	75,5	7	84,2	82,6	9	78,8	79,7	6	82,6
III	79,1	77,4	7	74,4	74,5	7	84,2	77,9	9	78,8	78,4	6	83,3
IV	80,1	81,5	6	68,3	78,9	3	84,6	87,5	7	79,0	79,4	7	84,0
18 I	79,8	...	11	77,2	...	10	87,1	...	6	77,4	...	16	84,5
II	80,2	...	9	74,6	...	17	87,8	...	8	79,2	...	6	84,3
III	79,5	...	5	72,9	...	8	86,2	...	6	79,5	...	1	84,1

UTILIZACIÓN CAPACIDAD PRODUCTIVA. TOTAL INDUSTRIA
Porcentajes

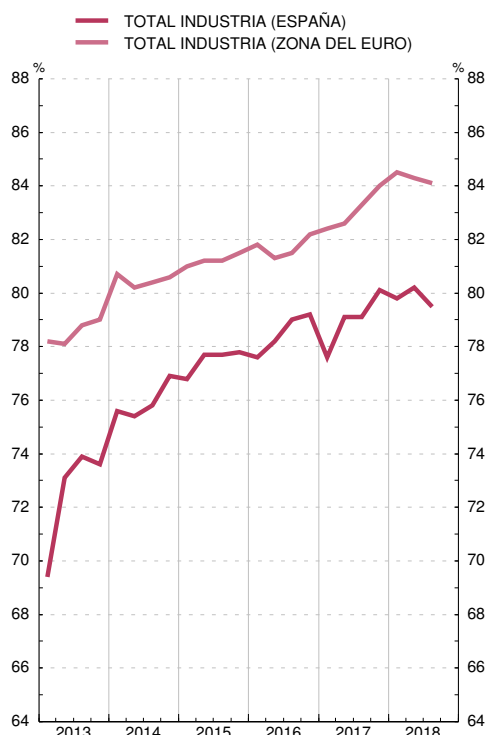

UTILIZACIÓN CAPACIDAD PRODUCTIVA. TIPOS DE BIENES
Porcentajes

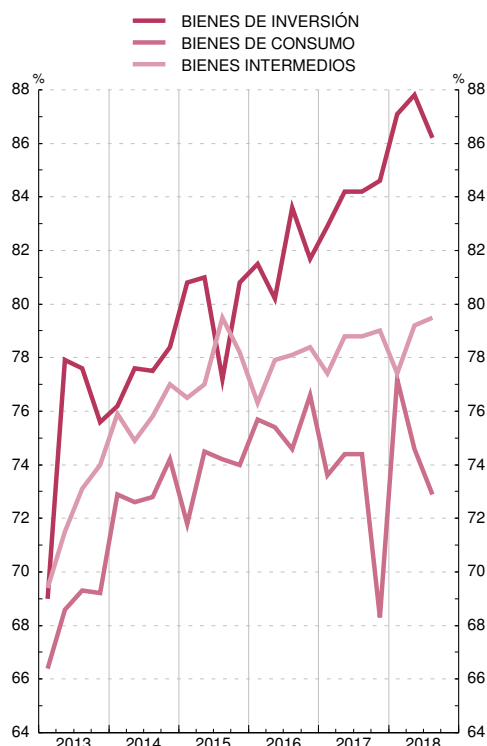

FUENTES: Ministerio de Energía, Turismo y Agenda Digital y BCE.

a. La metodología de la ECI está disponible en <http://www.minetur.gob.es/es-ES/IndicadoresyEstadisticas/Industria/EncuestaCoyuntura/Documents/metodologiaeci.pdf>

b. Hasta abril 2010, CNAE 1993; desde mayo 2010, CNAE 2009.

3.7. DIVERSAS ESTADÍSTICAS DE TURISMO Y TRANSPORTE. ESPAÑA

■ Serie representada gráficamente.

Tasas de variación interanual

	Viajeros alojados en hoteles		Pernoctaciones efectuadas		Viajeros entrados por fronteras (a)			Viajeros transportados Ferrocarril		Viajeros transportados autobús		Tráfico portuario Pasajeros		Tráfico de pasajeros en los aeropuertos españoles (AENA) (b)	
	Total	Extranjeros	Total	Extranjeros	Total	Turistas	Excursionistas	Cercanías	Media y larga distancia		Cercanías	Media y larga distancia	Total		Crucero
									Total	AVE					
1	2	3	4	5	6	7	8	9	10	11	12	13	14	15	
15	6,2	5,9	4,4	3,9	0,2	3,0	...	0,2	0,0	6,7	9,7	5,9
16	7,1	10,1	7,4	9,6	2,4	1,6	4,8	5,0	-0,5	-0,4	3,2	11,0
17	P 3,9	6,1	2,9	3,7	5,3	8,6	-0,9	2,4	2,9	3,7	-0,2	0,8	5,0	6,6	8,2
17 E-J	4,7	7,4	4,2	5,4	6,7	11,3	-2,1	2,1	2,9	4,5	0,7	3,7	2,2	0,3	8,8
18 E-J	P 0,6	0,8	-0,7	-0,8	0,7	0,4	1,5
17 Abr	19,1	13,6	19,5	11,4	15,2	16,4	13,0	-8,0	7,5	6,7	-10,4	-1,2	18,4	0,7	16,8
May	2,9	5,5	3,4	4,7	8,6	11,7	1,9	1,2	0,9	3,5	3,2	2,7	4,9	12,8	7,4
Jun	4,5	7,3	6,4	7,1	5,5	11,6	-8,3	4,7	6,3	6,9	3,9	0,8	4,0	13,0	9,7
Jul	2,6	5,8	1,6	3,3	8,0	10,1	3,5	3,3	2,9	2,4	1,2	3,7	0,9	-5,5	7,4
Ago	P 0,9	2,8	0,5	1,5	1,2	4,0	-3,5	0,5	-0,6	2,3	-0,9	-0,6	2,6	1,6	6,2
Sep	P 4,2	6,3	2,2	2,7	8,8	11,4	2,8	-0,4	3,0	3,4	-2,3	-3,3	7,5	9,4	8,2
Oct	P 2,0	5,1	1,1	2,6	3,2	1,8	6,3	2,5	3,3	4,3	1,8	0,8	8,5	5,9	6,5
Nov	P 4,9	5,7	2,1	1,3	5,8	7,4	3,1	5,0	0,3	1,0	-3,4	1,2	12,4	24,0	9,3
Dic	P 4,6	0,9	1,0	-2,5	-1,0	-0,2	-2,0	6,8	6,9	2,1	-2,6	-0,9	16,3	44,7	8,9
18 Ene	P 3,0	3,0	1,3	0,8	4,9	5,2	4,2	9,7	3,7	5,4	6,0	6,8	12,8	45,3	8,7
Feb	P 2,3	3,1	1,0	1,2	0,4	2,6	-3,2	0,6	8,3	6,3	2,0	-1,0	13,1	56,4	9,2
Mar	P 8,7	5,6	7,1	3,3	10,0	9,6	10,8	-6,2	-0,1	1,2	-4,7	-4,2	22,7	53,0	11,0
Abr	P -7,6	-3,7	-8,1	-4,5	-4,7	-4,4	-5,2	14,9	2,0	3,0	11,5	2,0	4,5	32,7	2,9
May	P 1,6	1,8	1,6	1,6	1,0	1,0	1,1	4,9	3,1	1,0	-0,2	1,0	2,5	0,2	6,4
Jun	P 2,1	2,2	-1,2	-1,8	2,4	1,3	5,4	6,0	1,2	1,7	1,3	2,6	6,7	2,2	5,1
Jul	P -1,9	-2,2	-2,2	-2,7	-3,3	-4,9	0,4

TURISMO

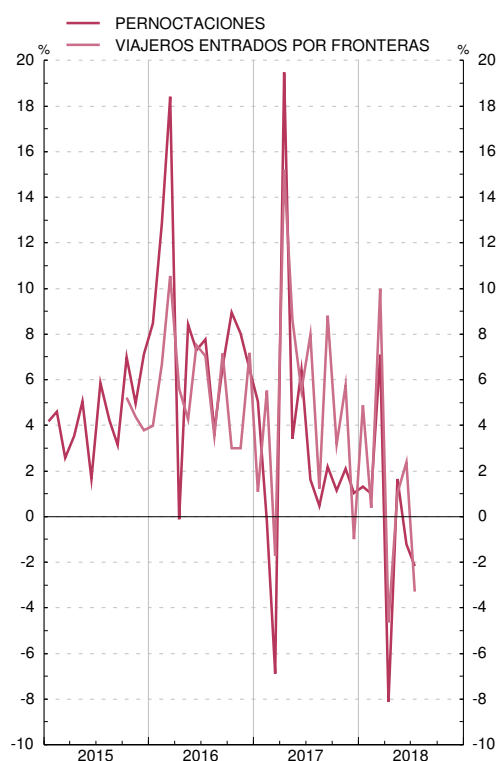

TRANSPORTE

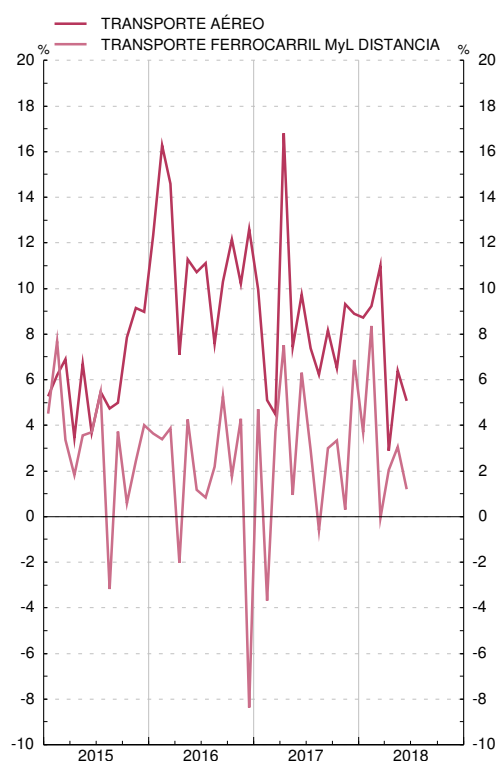

FUENTES: INE, Puertos del Estado, AENA

Nota: Las series de base de este indicador figuran en el Boletín Estadístico del Banco de España, capítulo 23, cuadros 14 y 15.

a. La Estadística de Movimientos Turísticos en Frontera (FRONTUR) realizada por el INE difunde resultados a partir de octubre 2015 sustituyendo a la que anteriormente (desde 1996) realizaba el Instituto de Estudios Turísticos (Turespaña).

b. AENA: Aeropuertos Españoles y Navegación Aérea.

4.1. POBLACIÓN ACTIVA. ESPAÑA

■ Serie representada gráficamente.

Miles de personas, tasas de variación interanual y porcentajes

		Población mayor de 16 años			Tasa de actividad (%)	Población activa				
		Miles de personas	Variación interanual (Miles de personas)	1 T 4		Miles de personas	Variación interanual (a)			1 T 4
							Total (Miles de personas)	Por población (Miles de personas)	Por tasa de actividad (Miles de personas)	
1	2	3	4	5	6	7	8	9	10	
15	M	38 498	-17	-0,0	59,54	22 922	-33	-10	-22	-0,1
16	M	38 532	34	0,1	59,23	22 823	-99	20	-119	-0,4
17	M	38 654	123	0,3	58,84	22 742	-81	72	-153	-0,4
17	I-II	38 619	120	0,3	58,81	22 710	-276	141	-417	-0,6
18	I-II	38 808	189	0,5	58,63	22 752	84	222	-138	0,2
15	IV	38 490	-34	-0,1	59,43	22 874	-153	-20	-133	-0,7
16	I	38 492	-25	-0,1	59,29	22 821	-78	-15	-63	-0,3
	II	38 506	9	0,0	59,41	22 876	-140	5	-145	-0,6
	III	38 544	57	0,1	59,28	22 848	-51	34	-85	-0,2
	IV	38 585	95	0,2	58,95	22 746	-128	56	-184	-0,6
17	I	38 608	116	0,3	58,78	22 693	-128	68	-196	-0,6
	II	38 629	123	0,3	58,84	22 728	-148	73	-221	-0,6
	III	38 663	119	0,3	58,92	22 781	-67	70	-138	-0,3
	IV	38 717	132	0,3	58,80	22 765	19	77	-58	0,1
18	I	38 780	172	0,4	58,46	22 670	-23	100	-123	-0,1
	II	38 835	206	0,5	58,80	22 834	107	121	-15	0,5

ENCUESTA DE POBLACIÓN ACTIVA
Tasas de variación interanual



POBLACIÓN ACTIVA
Variaciones interanuales



FUENTE: INE (Encuesta de Población Activa. Metodología EPA-2005).

a. Col. 7 = (col. 5 / col. 1) * col.2; Col.8 = (Variación interanual col. 4 / 100) * col. 1 (t-4).

Nota general a los cuadros de la EPA: Como consecuencia del cambio en la base poblacional (Censo 2011), se han revisado todas las series que figuran en este cuadro, a partir del año 2002. Adicionalmente, desde el 1er. trimestre de 2005, se han incorporado las nuevas variables obligatorias a que se refiere el Reglamento (CE) 2257/2003 (sobre adaptación de lista de características de la EPA), se ha implantado un procedimiento centralizado para las entrevistas telefónicas y se ha modificado el cuestionario. Por tanto, en el 1er. trimestre de 2005, se produce una ruptura en las series de algunas variables. Para más información, véase www.ine.es.

4.2. OCUPADOS Y ASALARIADOS. ESPAÑA Y ZONA DEL EURO

■ Serie representada gráficamente.

Miles de personas, tasas de variación interanual y porcentajes

		Ocupados									Parados			Pro memoria: zona del euro		
		Total			Asalariados			No asalariados			Miles de personas	Variación interanual (Miles de personas)	1 T 4	Tasa de paro (%)	Ocupados 1 T 4	Tasa de paro (%)
		Miles de personas	Variación interanual (Miles de personas)	1 T 4	Miles de personas	Variación interanual (Miles de personas)	1 T 4	Miles de personas	Variación interanual (Miles de personas)	1 T 4						
1	2	3	4	5	6	7	8	9	10	11	12	13	14	15		
15	M	17 866	522	3,0	14 773	488	3,4	3 093	34	1,1	5 056	-554	-9,9	22,06	1,9	10,86
16	M	18 342	475	2,7	15 228	455	3,1	3 113	21	0,7	4 481	-575	-11,4	19,64	1,4	10,03
17	M	18 825	483	2,6	15 715	487	3,2	3 110	-4	-0,1	3 917	-564	-12,6	17,23	1,6	9,07
17 I-II	M	18 626	461	2,5	15 516	454	3,0	3 110	6	0,2	4 085	-598	-12,8	17,99	1,6	9,31
18 I-II	M	19 109	483	2,6	16 025	509	3,3	3 084	-26	-0,8	3 643	-442	-10,8	16,01
15 IV		18 094	525	3,0	14 989	506	3,5	3 105	19	0,6	4 780	-678	-12,4	20,90	2,1	10,50
16 I		18 030	575	3,3	14 935	541	3,8	3 095	34	1,1	4 791	-653	-12,0	21,00	1,3	10,32
II		18 301	435	2,4	15 188	426	2,9	3 113	9	0,3	4 575	-574	-11,2	20,00	1,4	10,16
III		18 528	479	2,7	15 405	456	3,0	3 123	23	0,7	4 321	-530	-10,9	18,91	1,3	9,93
IV		18 508	414	2,3	15 385	397	2,6	3 123	17	0,6	4 238	-542	-11,3	18,63	1,4	9,72
17 I		18 438	409	2,3	15 341	406	2,7	3 098	3	0,1	4 255	-536	-11,2	18,75	1,6	9,47
II		18 813	512	2,8	15 690	503	3,3	3 123	10	0,3	3 914	-660	-14,4	17,22	1,6	9,14
III		19 049	522	2,8	15 907	502	3,3	3 143	20	0,6	3 732	-589	-13,6	16,38	1,7	8,95
IV		18 998	490	2,6	15 923	537	3,5	3 076	-47	-1,5	3 767	-471	-11,1	16,55	1,6	8,71
18 I		18 874	436	2,4	15 792	451	2,9	3 082	-16	-0,5	3 796	-459	-10,8	16,74	1,4	8,54
II		19 344	531	2,8	16 257	567	3,6	3 087	-36	-1,2	3 490	-424	-10,8	15,28

OCUPADOS
Tasas de variación interanual

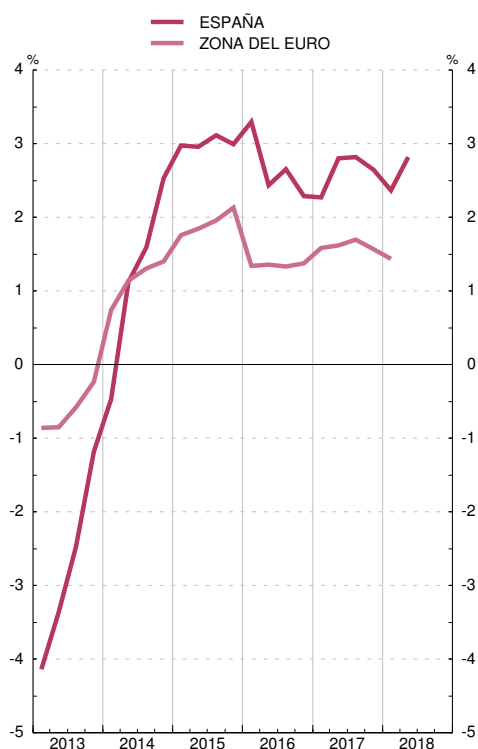

POBLACIÓN ACTIVA: DETALLE
Tasas de variación interanual

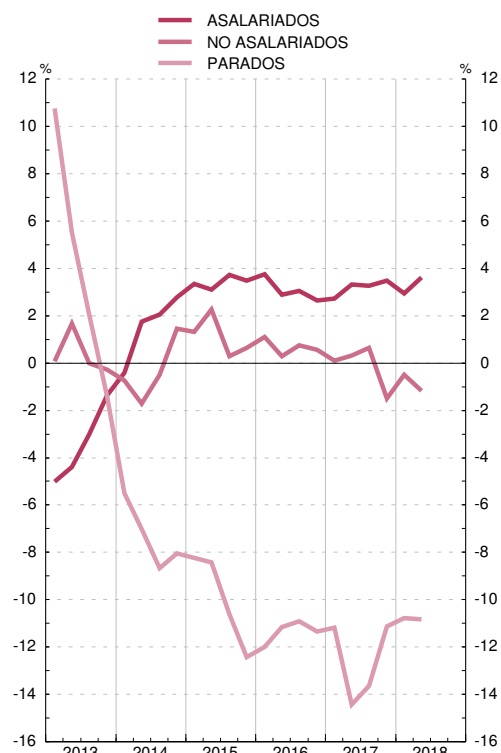

FUENTE: INE (Encuesta de Población Activa. Metodología EPA-2005).

Nota general a los cuadros de la EPA: Como consecuencia del cambio en la base poblacional (Censo 2011), se han revisado todas las series que figuran en este cuadro, a partir del año 2002. Adicionalmente, desde el 1er. trimestre de 2005, se han incorporado las nuevas variables obligatorias a que se refiere el Reglamento (CE) 2257/2003 (sobre adaptación de lista de características de la EPA), se ha implantado un procedimiento centralizado para las entrevistas telefónicas y se ha modificado el cuestionario. Por tanto, en el 1er. trimestre de 2005, se produce una ruptura en las series de algunas variables. Para más información, véase www.ine.es.

4.3. EMPLEO POR RAMAS DE ACTIVIDAD. ESPAÑA (a)

■ Serie representada gráficamente.

Tasas de variación interanual y porcentajes

		Total economía			Agricultura			Industria			Construcción			Servicios			Pro memoria:
		Ocupados	Asalariados	Ratio de temporalidad (%)	Ocupados	Asalariados	Ratio de temporalidad (%)	Ocupados	Asalariados	Ratio de temporalidad (%)	Ocupados	Asalariados	Ratio de temporalidad (%)	Ocupados	Asalariados	Ratio de temporalidad (%)	Ocupados ramas no agrarias
		1	2	3	4	5	6	7	8	9	10	11	12	13	14	15	16
15	M	3,0	3,4	25,1	0,1	4,4	61,1	4,3	4,9	19,7	8,1	8,1	41,3	2,6	2,8	23,7	3,1
16	M	2,7	3,1	26,0	5,1	7,2	61,6	1,6	1,7	20,9	0,0	2,4	42,8	2,9	3,2	24,5	2,6
17	M	2,6	3,2	26,7	5,8	7,0	58,9	5,0	5,2	21,2	5,1	7,3	41,9	1,9	2,4	25,3	2,5
17 I-II	M	2,5	3,0	26,3	9,3	10,0	59,9	4,6	5,0	20,8	5,0	8,1	42,4	1,6	2,0	24,8	2,5
18 I-II	M	2,6	3,3	26,5	-1,4	-0,3	60,7	3,7	4,1	21,2	6,9	8,5	40,1	2,3	2,9	25,1	3,0
15 IV		3,0	3,5	25,7	7,0	16,7	63,1	1,0	1,5	20,5	2,7	2,7	42,0	3,2	3,4	24,0	2,8
16 I		3,3	3,8	25,0	8,4	17,0	63,4	1,7	1,5	19,8	-2,7	-2,0	41,3	3,8	4,1	23,4	3,1
II		2,4	2,9	25,7	2,7	5,1	62,1	-0,4	-0,3	20,8	-1,4	0,3	43,1	3,2	3,6	24,1	2,4
III		2,7	3,0	27,0	4,8	6,1	59,7	0,5	0,6	21,2	2,3	5,2	44,3	3,0	3,3	25,7	2,6
IV		2,3	2,6	26,5	4,7	1,9	61,1	4,7	5,2	21,6	2,0	6,0	42,4	1,7	2,0	24,9	2,2
17 I		2,3	2,7	25,8	9,0	9,0	59,1	3,6	4,4	20,9	4,8	8,4	41,3	1,4	1,8	24,2	2,0
II		2,8	3,3	26,8	9,5	10,9	60,7	5,6	5,6	20,7	5,2	7,8	43,5	1,7	2,3	25,4	2,5
III		2,8	3,3	27,4	4,5	3,9	55,1	5,5	5,4	22,3	4,3	5,4	41,6	2,1	2,7	26,3	2,7
IV		2,6	3,5	26,7	0,5	4,0	60,7	5,1	5,1	21,0	6,0	7,6	41,0	2,1	2,9	25,4	2,7
18 I		2,4	2,9	26,1	-1,6	-0,1	61,5	4,1	4,0	21,3	6,5	7,7	39,8	2,0	2,5	24,6	2,6
II		2,8	3,6	26,8	-1,2	-0,5	59,9	3,3	4,3	21,0	7,2	9,2	40,3	2,6	3,3	25,6	3,0

OCUPADOS
Tasas de variación interanual

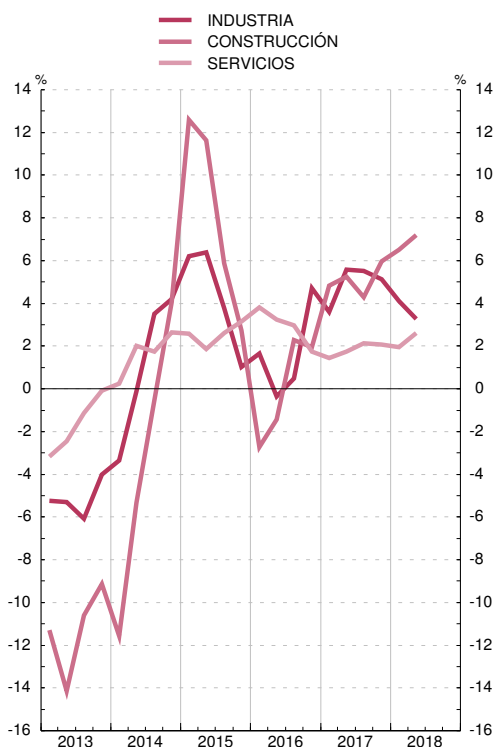

RATIOS DE TEMPORALIDAD
Porcentajes

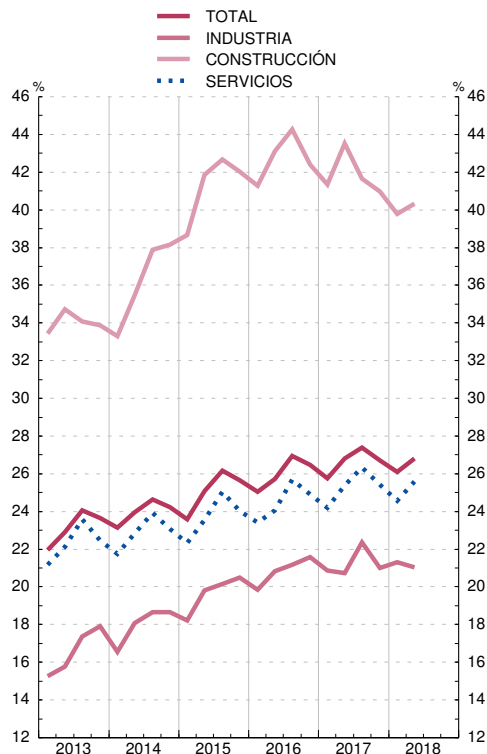

FUENTE: INE (Encuesta de Población Activa. Metodología EPA-2005).

a. CNAE 2009. Las series de base de este indicador figuran en el Boletín Estadístico del Banco de España, capítulo 24, cuadros 4 y 6.

Nota general a los cuadros de la EPA: Como consecuencia del cambio en la base poblacional (Censo 2011), se han revisado todas las series que figuran en este cuadro, a partir del año 2002. Adicionalmente, desde el 1er. trimestre de 2005, se han incorporado las nuevas variables obligatorias a que se refiere el Reglamento (CE) 2257/2003 (sobre adaptación de características de la EPA), se ha implantado un procedimiento centralizado para las entrevistas telefónicas y se ha modificado el cuestionario. Por tanto, en el 1er. trimestre de 2005 se produce una ruptura en las series de algunas variables. Para más información, véase www.ine.es.

4.4. ASALARIADOS POR TIPO DE CONTRATO Y PARADOS POR DURACIÓN. ESPAÑA

■ Serie representada gráficamente.

Miles de personas, tasas de variación interanual y porcentajes

		Asalariados								Parados					
		Por tipo de contrato				Por duración de jornada				Por duración					
		Indefinido		Temporal		Tiempo completo		Tiempo parcial		Menos de un año		Más de un año			
		Variación interanual (Miles de personas)	T 4	Variación interanual (Miles de personas)	T 4	Ratio de temporalidad (%)	Variación interanual (Miles de personas)	T 4	Variación interanual (Miles de personas)	T 4	% sobre asalariados	Tasa de paro (%) (a)	T 4	Tasa de paro (%) (a)	T 4
		1	2	3	4	5	6	7	8	9	10	11	12	13	14
15	M	202	1,9	285	8,3	25,13	436	3,7	52	2,1	16,94	7,49	-9,0	13,42	-11,2
16	M	201	1,8	254	6,8	26,05	443	3,6	11	0,5	16,51	7,16	-4,9	11,24	-16,6
17	M	264	2,3	223	5,6	26,66	447	3,5	40	1,6	16,25	6,83	-4,9	9,06	-19,7
17 I-II	M	199	1,8	300	7,7	26,28	428	3,4	74	2,9	16,77	6,89	-8,5	9,80	-18,0
18 I-II	M	347	3,0	151	3,6	26,45	534	4,1	-11	-0,4	16,16	6,62	-3,8	8,07	-17,5
15 IV		171	1,6	335	9,5	25,66	481	4,0	25	1,0	16,94	7,45	-10,4	12,44	-15,1
16 I		198	1,8	344	10,1	25,04	531	4,5	10	0,4	16,92	7,89	-3,3	12,11	-17,0
II		223	2,0	202	5,5	25,72	410	3,3	16	0,6	16,65	7,07	-5,1	11,64	-16,4
III		213	1,9	243	6,2	26,95	455	3,6	1	0,0	15,84	6,78	-3,1	10,71	-16,9
IV		170	1,5	227	5,9	26,47	377	3,0	19	0,8	16,62	6,89	-8,1	10,52	-15,9
17 I		196	1,7	210	5,6	25,75	332	2,7	74	2,9	16,95	7,32	-7,8	10,19	-16,3
II		203	1,8	300	7,7	26,81	428	3,4	75	3,0	16,59	6,46	-9,3	9,40	-19,8
III		299	2,7	203	4,9	27,38	482	3,7	21	0,8	15,47	6,52	-4,1	8,30	-22,7
IV		358	3,2	179	4,4	26,71	548	4,3	-11	-0,4	15,99	7,04	2,4	8,34	-20,6
18 I		279	2,4	173	4,4	26,11	507	4,0	-56	-2,1	16,11	7,14	-2,6	8,34	-18,3
II		416	3,6	151	3,6	26,80	534	4,1	33	1,3	16,22	6,10	-5,1	7,80	-16,6

ASALARIADOS
Tasas de variación interanual

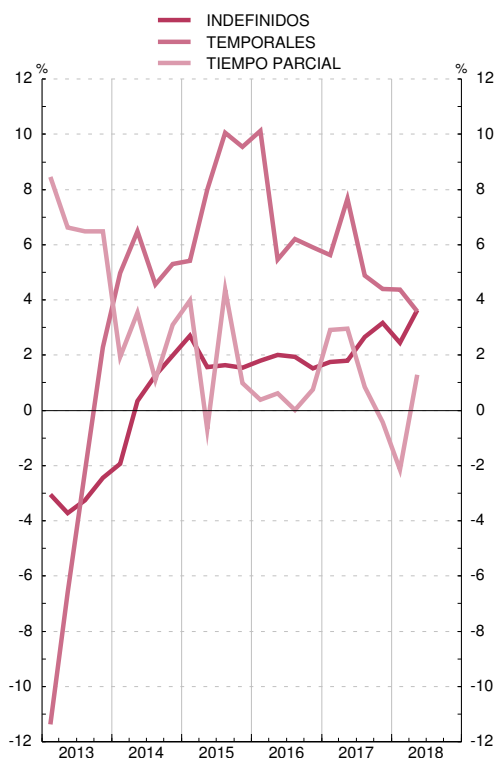

PARADOS
Tasa de paro

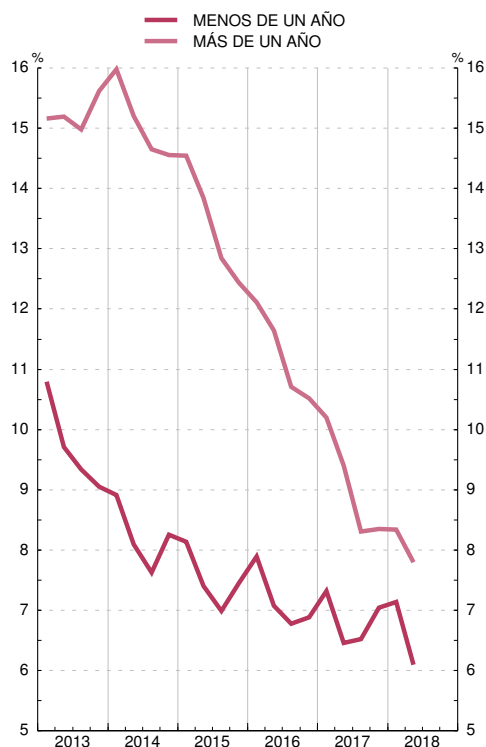

FUENTE: INE (Encuesta de Población Activa. Metodología EPA-2005).

Nota general a los cuadros de la EPA: Como consecuencia del cambio en la base poblacional (Censo 2011), se han revisado todas las series que figuran en este cuadro, a partir del año 2002. Adicionalmente, desde el 1er. trimestre de 2005, se han incorporado las nuevas variables obligatorias a que se refiere el Reglamento (CE) 2257/2003 (sobre adaptación de lista de características de la EPA), se ha implantado un procedimiento centralizado para las entrevistas telefónicas y se ha modificado el cuestionario. Por tanto, en el 1er. trimestre de 2005, se produce una ruptura en las series de algunas variables. Para más información, véase www.ine.es.

4.5. PARO REGISTRADO POR RAMAS DE ACTIVIDAD. CONTRATOS Y COLOCACIONES. ESPAÑA

■ Serie representada gráficamente.

Miles, tasas de variación interanual y porcentajes

		Paro registrado										Contratos					Colocaciones	
		Total			Sin empleo anterior	Anteriormente empleados					Total		Porcentaje s/total			Total		
		Miles de personas	Variación interanual en miles de personas	1 T 12	1 T 12	1 T 12					Miles	1 T 12	Indefinidos	Jornada parcial	De duración determinada	Miles	1 T 12	
						Total	Agricultura	Total	Industria	Construcción								Servicios
15	M	4 232	-344	-7,5	-4,5	-7,8	-5,5	-7,9	-13,3	-18,0	-5,0	1 548	11,1	8,16	35,45	91,84	1 554	9,2
16	M	3 869	-363	-8,6	-8,4	-8,6	-8,1	-8,6	-12,1	-15,8	-6,9	1 665	7,6	8,62	35,83	91,38	1 676	7,8
17	M	3 508	-361	-9,3	-8,2	-9,4	-10,4	-9,4	-12,3	-18,2	-7,6	1 792	7,6	8,99	35,43	91,01	1 794	7,0
17 E-J	M	3 564	-401	-10,1	-9,5	-10,2	-12,1	-10,1	-12,8	-18,9	-8,3	1 781	10,2	9,06	35,05	90,94	1 780	5,8
18 E-J	M	3 322	-242	-6,8	-6,0	-6,8	-8,4	-6,7	-10,0	-14,6	-5,2	1 845	3,6	10,26	35,35	89,74	1 834	6,9
17 Jun	3 363	-404	-10,7	-10,3	-10,8	-10,5	-10,8	-13,2	-19,4	-9,1	2 090	8,8	7,97	36,88	92,03	2 053	8,2	
Jul	3 336	-347	-9,4	-8,2	-9,5	-8,2	-9,6	-12,2	-18,3	-7,9	1 929	6,2	7,88	37,38	92,12	1 924	5,8	
Ago	3 382	-315	-8,5	-7,1	-8,7	-9,0	-8,6	-11,6	-17,0	-6,9	1 536	5,8	7,51	34,65	92,49	1 527	4,6	
Sep	3 410	-310	-8,3	-4,7	-8,7	-5,1	-8,9	-11,8	-17,4	-7,2	1 993	4,5	9,67	37,62	90,33	2 071	4,6	
Oct	3 467	-298	-7,9	-5,3	-8,2	-7,1	-8,2	-11,5	-17,4	-6,4	2 032	8,8	9,97	38,48	90,03	2 045	7,3	
Nov	3 474	-316	-8,3	-7,6	-8,4	-10,6	-8,3	-11,4	-17,4	-6,5	1 818	4,3	9,39	35,41	90,61	1 791	3,6	
Dic	3 413	-290	-7,8	-7,0	-7,9	-8,4	-7,9	-11,3	-16,4	-6,1	1 652	-2,8	7,93	33,72	92,07	1 634	-2,5	
18 Ene	3 477	-284	-7,5	-7,7	-7,5	-9,2	-7,4	-10,8	-16,0	-5,8	1 750	7,1	9,88	32,05	90,12	1 752	6,0	
Feb	3 470	-281	-7,5	-7,2	-7,5	-8,1	-7,5	-11,1	-15,5	-5,8	1 546	6,5	11,27	34,15	88,73	1 541	6,3	
Mar	3 423	-280	-7,6	-7,0	-7,6	-8,5	-7,6	-10,1	-13,0	-6,5	1 647	-5,0	11,75	36,07	88,25	1 645	-4,5	
Abr	3 336	-237	-6,6	-5,4	-6,8	-8,1	-6,7	-9,9	-14,8	-5,1	1 773	10,5	10,70	35,48	89,30	1 771	8,4	
May	3 252	-209	-6,0	-5,1	-6,1	-6,4	-6,1	-9,5	-14,3	-4,5	2 058	1,5	9,72	35,51	90,28	2 046	1,1	
Jun	3 162	-201	-6,0	-4,3	-6,1	-8,9	-6,0	-9,5	-14,5	-4,3	2 056	-1,6	9,39	36,68	90,61	2 023	-1,5	
Jul	3 135	-201	-6,0	-5,3	-6,1	-9,6	-5,9	-9,3	-14,3	-4,3	2 087	8,2	9,11	37,50	90,89	2 057	6,9	

PARO REGISTRADO
Tasas de variación interanual

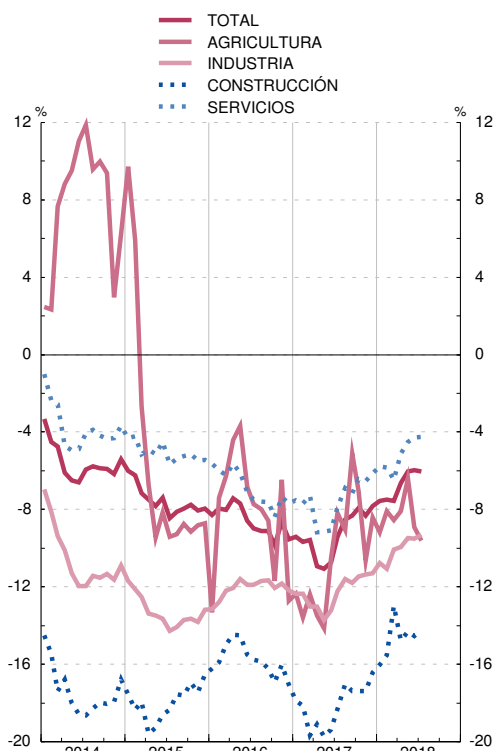

COLOCACIONES
Tasas de variación interanual

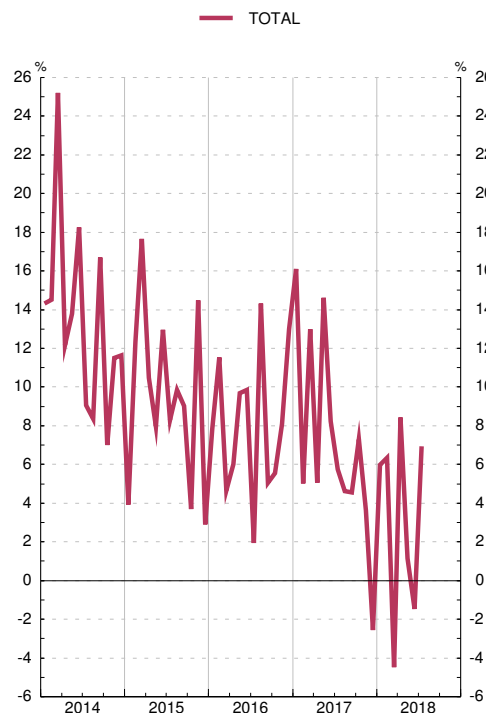

FUENTE: Instituto de Empleo Servicio Público de Empleo Estatal (SEPE).

Nota: Las series de base de este indicador figuran en el Boletín Estadístico del Banco de España, capítulo 24, cuadros 15 y 17.

4.6. CONVENIOS COLECTIVOS. ESPAÑA

■ Serie representada gráficamente.

Miles de personas y porcentajes. Datos acumulados

	Según mes de inicio de efectos económicos (a)	Según mes de registro																	
		Miles de trabajadores afectados									Incremento salarial medio pactado								
		Miles de trabajadores afectados	Incremento del salario medio pactado (%) (b)(c)	Año de firma anterior al de efectos económicos	Año de firma igual al de efectos económicos	Total	Variación interanual	Agricultura	Industria	Construcción	Servicios	Año de firma anterior al de efectos económicos	Año de firma igual al de efectos económicos	Total	Agricultura	Industria	Construcción	Servicios	
1	2	3	4	5	6	7	8	9	10	11	12	13	14	15	16	17			
15		10 227	0,69	3 998	2 487	6 485	1 729	492	1 830	666	3 497	0,71	0,79	0,74	0,80	0,76	0,79	0,71	
16		10 739	0,98	5 473	1 994	7 467	982	555	2 012	465	4 434	1,09	0,98	1,06	0,83	1,08	0,90	1,10	
17	P	9 888	1,48	4 680	2 389	7 069	-397	436	1 906	277	4 450	1,27	1,75	1,43	1,02	1,49	1,98	1,41	
17	Feb	P	9 115	1,43	3 543	30	3 572	-5	245	1 156	9	2 163	1,22	1,38	1,23	0,90	1,42	0,90	1,16
	Mar	P	9 141	1,43	3 777	154	3 930	-128	250	1 178	71	2 431	1,24	1,61	1,26	0,91	1,43	2,21	1,19
	Abr	P	9 378	1,43	3 857	290	4 147	-259	251	1 252	71	2 574	1,24	1,62	1,27	0,91	1,44	2,21	1,20
	May	P	9 388	1,43	3 909	538	4 447	-366	251	1 370	71	2 755	1,24	1,50	1,27	0,91	1,44	2,21	1,20
	Jun	P	9 454	1,43	3 930	864	4 794	-778	249	1 457	71	3 017	1,23	1,64	1,30	0,92	1,42	2,21	1,26
	Jul	P	9 496	1,43	3 995	1 101	5 096	-661	253	1 493	71	3 279	1,23	1,65	1,33	0,94	1,42	2,21	1,29
	Ago	P	9 496	1,43	4 378	1 356	5 734	-317	329	1 693	74	3 639	1,24	1,62	1,33	0,97	1,47	2,19	1,28
	Sep	P	9 569	1,43	4 385	1 962	6 346	-232	333	1 737	74	4 202	1,24	1,74	1,40	0,99	1,48	2,19	1,38
	Oct	P	9 831	1,46	4 432	2 148	6 580	-197	389	1 797	91	4 303	1,24	1,72	1,40	0,96	1,49	2,14	1,38
	Nov	P	9 883	1,47	4 591	2 303	6 894	-156	394	1 861	230	4 409	1,26	1,75	1,43	0,98	1,49	1,99	1,41
	Dic	P	9 888	1,48	4 680	2 389	7 069	-397	436	1 906	277	4 450	1,27	1,75	1,43	1,02	1,49	1,98	1,41
18	Ene	P	6 641	1,64	3 660	7	3 667	475	306	780	6	2 574	1,49	2,57	1,49	1,12	1,43	1,65	1,55
	Feb	P	6 641	1,64	4 751	24	4 775	1 203	329	919	46	3 481	1,51	1,56	1,51	1,10	1,46	1,95	1,56
	Mar	P	6 644	1,64	4 842	178	5 019	1 089	329	973	93	3 624	1,52	1,68	1,53	1,10	1,46	2,02	1,57
	Abr	P	6 876	1,65	4 981	388	5 369	1 222	329	1 012	275	3 753	1,54	1,82	1,56	1,10	1,47	1,98	1,60
	May	P	6 881	1,65	5 094	655	5 749	1 302	331	1 051	373	3 995	1,54	1,94	1,59	1,10	1,47	1,98	1,62
	Jun	P	6 904	1,65	5 377	911	6 288	1 495	336	1 159	411	4 382	1,53	2,02	1,60	1,10	1,45	1,98	1,65
	Jul	P	6 923	1,65	5 501	1 484	6 984	1 888	347	1 442	517	4 677	1,54	2,05	1,65	1,12	1,64	1,98	1,65

TRABAJADORES AFECTADOS
Enero - Julio

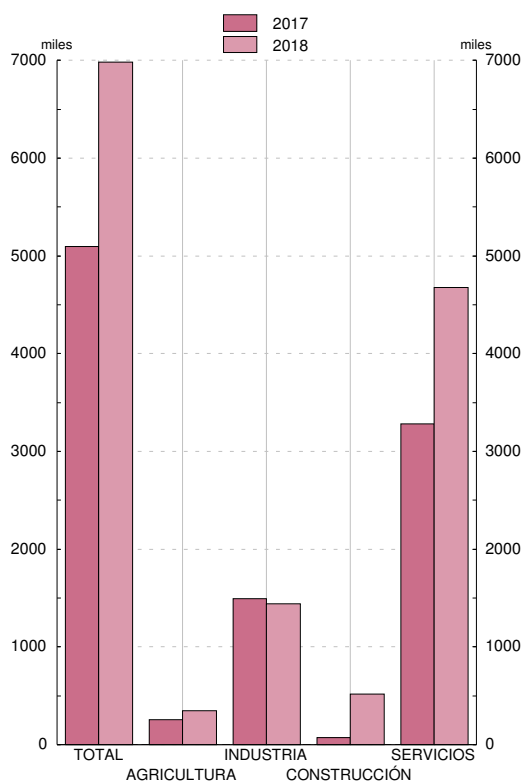

INCREMENTO SALARIAL MEDIO PACTADO
Enero - Julio

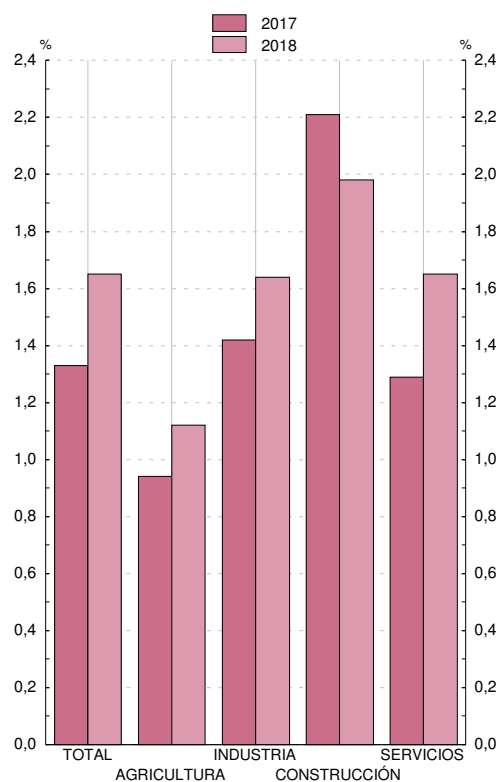

FUENTE: Ministerio de Empleo y Seguridad Social, Estadística de Convenios Colectivos de Trabajo.

a. Los datos incluyen los convenios registrados después de diciembre de cada año.

b. Hasta el año 2010, incorpora las revisiones por cláusula de salvaguarda.

c. La información de convenios registrados en 2013 con efectos económicos en 2013 no es homogénea con la del mismo periodo del año anterior.

4.7. ENCUESTA TRIMESTRAL DE COSTE LABORAL

■ Serie representada gráficamente.

Tasas de variación interanual

		Coste laboral					Coste salarial					Otros costes por trabajador y mes	Pro memoria: Coste laboral por hora efectiva (a)	
		Por trabajador y mes				Por hora efectiva	Por trabajador y mes				Por hora efectiva		España (b)	Zona del euro (c)
		Total	Industria	Construcción	Servicios		Total	Industria	Construcción	Servicios				
1	2	3	4	5	6	7	8	9	10	11	12	13		
15	M	0,6	-0,4	-1,1	1,0	0,6	1,1	0,4	-0,7	1,4	1,1	-0,7	0,8	1,6
16	M	-0,4	0,4	-1,7	-0,4	-0,1	-0,3	0,4	-1,5	-0,3	0,1	-0,8	0,3	1,4
17	M	0,2	0,7	-0,6	0,2	0,1	0,1	0,6	-0,6	0,1	0,0	0,5	0,5	1,7
17 I-I	M	0,0	0,9	-1,3	-0,1	-4,3	-0,2	0,8	-1,0	-0,3	-4,5	0,5	0,2	1,4
18 I-I	M	0,7	0,3	1,4	0,7	3,8	0,8	0,2	1,3	1,0	4,0	0,2	1,4	...
15 III		0,3	-0,4	-0,3	0,5	-0,4	0,5	0,2	-0,1	0,7	-0,2	-0,5	0,1	1,4
16 IV		1,2	-0,4	-2,1	1,9	1,6	1,7	0,6	-1,9	2,3	2,1	-0,3	1,6	1,5
16 I		-0,2	0,5	-2,2	-0,2	3,1	0,0	1,0	-1,7	-0,0	3,4	-1,0	0,3	1,8
16 II		-0,1	0,3	-1,4	-0,1	-3,9	0,1	0,4	-0,9	0,1	-3,7	-0,6	0,7	1,1
16 III		-0,5	0,0	-1,9	-0,4	-	-0,3	-0,2	-1,7	-0,2	0,2	-0,9	0,3	1,2
16 IV		-0,8	0,6	-1,4	-1,0	0,6	-0,8	0,5	-1,6	-0,9	0,7	-0,9	-0,0	1,6
17 I		0,0	0,9	-1,3	-0,1	-4,3	-0,2	0,8	-1,0	-0,3	-4,5	0,5	0,2	1,4
17 II		-0,2	0,4	-1,2	-0,2	3,8	-0,1	0,3	-1,1	-0,0	3,9	-0,5	0,3	1,9
17 III		0,4	0,3	0,1	0,4	-0,4	0,3	0,2	-0,1	0,3	-0,5	0,7	0,2	1,9
17 IV		0,7	1,1	-0,2	0,7	1,2	0,5	1,0	-0,3	0,4	1,0	1,5	1,2	1,8
18 I		0,7	0,3	1,4	0,7	3,8	0,8	0,2	1,3	1,0	4,0	0,2	1,4	...

POR TRABAJADOR Y MES
Tasas de variación interanual

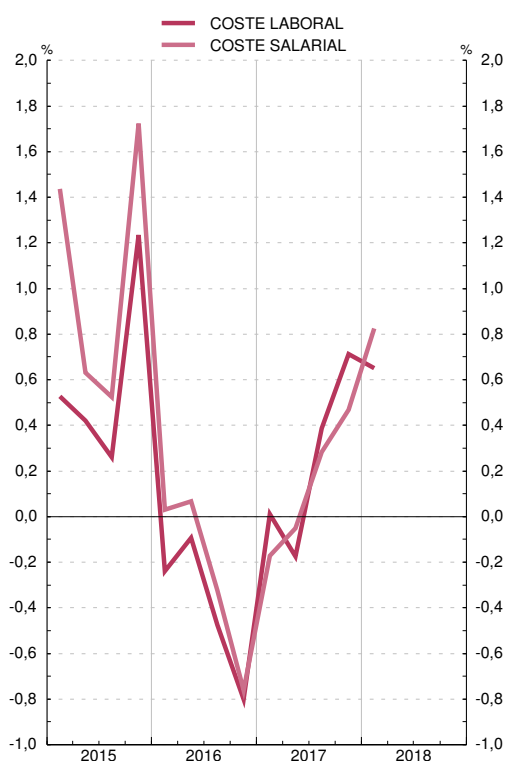

POR HORA EFECTIVA
Tasas de variación interanual

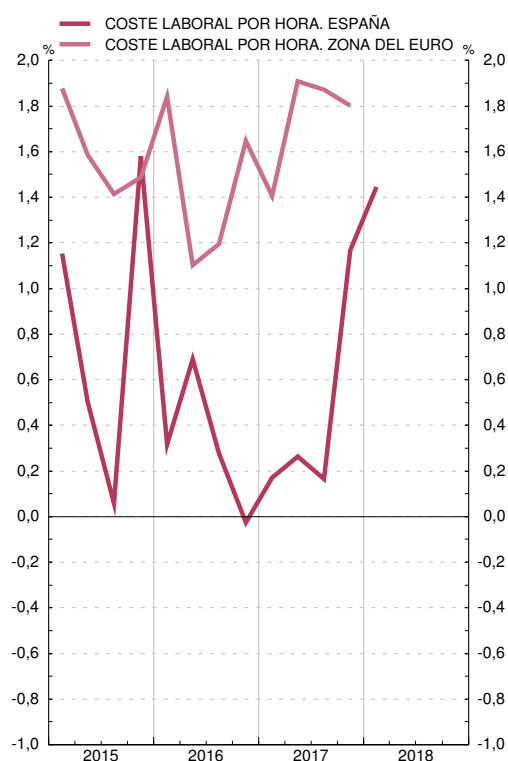

FUENTES: INE (Encuesta Trimestral de Coste Laboral e Índice de Coste Laboral Armonizado) y Eurostat.

Nota: Las series de base de este indicador figuran en el Boletín Estadístico del Banco de España, capítulo 24, cuadros 25, 26 y 27.

a. Corregido de efecto calendario.

b. Índice de Coste Laboral Armonizado (base 2012).

c. Total economía, excluyendo agricultura, Administración Pública, educación, sanidad y otros servicios no clasificados en otra rúbrica.

4.8. COSTES LABORALES UNITARIOS. ESPAÑA Y ZONA DEL EURO (a)

■ Serie representada gráficamente.

Tasas de variación interanual

	Costes laborales unitarios				Total economía				Pro memoria			
	Total economía		Industria		Remuneración por asalariado		Productividad		PIB (en volumen)		Empleo (ocupados) Total economía	
	España	Zona euro 19	España	Zona euro 19	España	Zona euro 19	España	Zona euro 19	España (b)	Zona del euro (b)	España	Zona del euro
	1	2	3	4	5	6	7	8	9	10	11	12
15	1,4	0,4	-1,5	-1,5	1,6	1,4	0,3	0,9	3,4	2,3	3,2	2,0
16	-0,6	0,8	-0,4	0,0	-0,3	1,2	0,3	0,4	3,3	1,8	3,0	1,3
17 A	-0,1	0,7	0,0	-0,7	0,1	1,6	0,2	0,9	3,1	2,5	2,8	1,6
15 //	1,4	0,4	-1,2	-1,0	1,5	1,5	0,1	1,1	3,4	2,4	3,2	1,9
15 ///	0,9	0,4	-1,3	-1,9	1,3	1,4	0,4	1,0	3,6	2,4	3,3	2,0
15 IV	1,3	0,6	-1,3	-1,5	1,8	1,4	0,5	0,8	3,8	2,3	3,3	2,2
16 /	-0,5	0,9	-0,5	0,5	-0,4	1,3	0,1	0,4	3,5	1,7	3,4	1,3
16 //	-0,6	0,7	-1,5	-0,2	-0,1	1,1	0,6	0,4	3,4	1,7	2,8	1,3
16 ///	-0,6	0,8	-0,3	0,4	-0,4	1,2	0,1	0,4	3,2	1,7	3,1	1,3
16 IV	-0,7	0,8	0,6	-0,5	-0,5	1,4	0,2	0,6	3,0	1,9	2,7	1,4
17 / A	-0,0	0,9	0,7	0,4	0,3	1,4	0,4	0,5	3,0	2,1	2,6	1,6
17 // A	-0,3	0,8	0,5	-0,5	-0,2	1,6	0,2	0,8	3,1	2,4	2,9	1,6
17 /// A	0,0	0,6	-0,1	-1,2	0,3	1,6	0,2	1,0	3,1	2,7	2,9	1,7
17 IV A	-0,0	0,6	-1,0	-1,4	0,2	1,8	0,2	1,2	3,1	2,8	2,9	1,6
18 / A	0,1	...	0,4	...	0,4	...	0,3	...	3,0	2,5	2,6	...

COSTES LABORALES UNITARIOS: TOTAL
Tasas de variación interanual

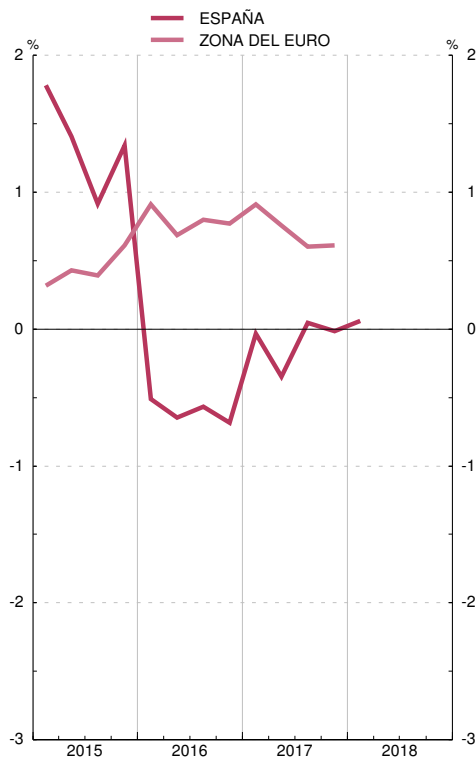

COSTES LABORALES UNITARIOS: INDUSTRIA
Tasas de variación interanual

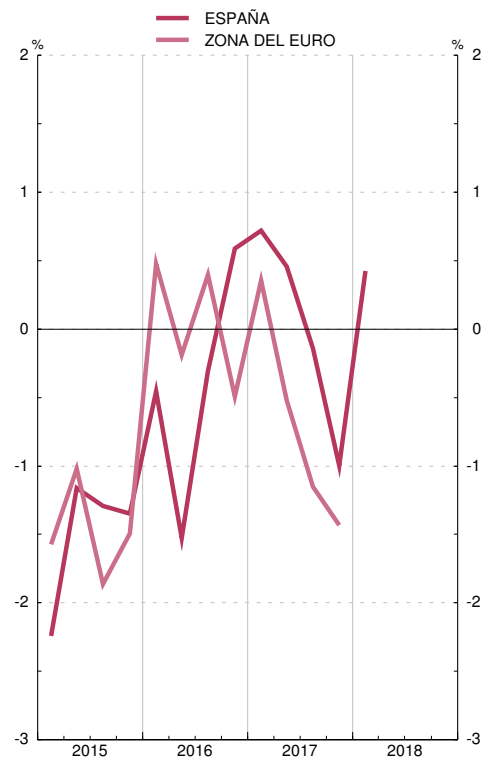

FUENTES: INE (Contabilidad Nacional Trimestral de España. Base 2010) y EUROSTAT.

a. Elaborado según el SEC2010. Series corregidas de efectos estacionales y de calendario.

España: Empleo medido en puestos de trabajo equivalentes a tiempo completo.

Zona Euro: Empleo medido en personas.

b. Volumen encadenado, referencia 2010.

5.1. ÍNDICE DE PRECIOS DE CONSUMO. ESPAÑA. BASE 2016 = 100

■ Serie representada gráficamente.

Índices y tasas de variación interanual

		Índice general (100%)				Tasa de variación interanual (T ₁₂)						Pro memoria: precios percibidos por agricultores Tasas de variación interanual (e)		
Serie original		m ₁ (a)	T ₁₂ (b)	s/ T _{dic} (c)	Alimentos no elaborados	Alimentos elaborados	Bienes industriales sin productos energéticos	Productos energéticos	Servicios	IPSEBENE (d)	Total	Productos agrícolas	Productos animales	
1	2	3	4	5	6	7	8	9	10	11	12	13		
15	M	100,2	—	-0,5	0,0	1,8	0,9	0,3	-9,0	0,7	0,6	6,2	18,6	-8,1
16	M	100,0	—	-0,2	1,6	2,3	0,9	0,5	-8,4	1,1	0,8	-3,3	-2,4	-3,4
17	M	102,0	—	2,0	1,1	2,6	0,7	0,2	8,2	1,6	1,1	7,9	6,7	9,1
17 E-J	M	101,6	-0,1	2,2	-0,4	2,7	0,4	0,4	10,5	1,6	1,1	7,5	4,8	11,0
18 E-J	M	103,1	0,1	1,5	-0,0	2,7	1,2	-0,1	4,6	1,6	1,0
17 Abr		102,1	1,0	2,6	0,0	3,4	0,2	0,3	12,0	2,1	1,2	6,6	-0,9	16,3
May		102,0	-0,1	1,9	0,0	2,8	0,4	0,1	8,3	1,7	1,0	4,5	-3,2	15,5
Jun		102,1	0,0	1,5	0,0	1,4	0,7	0,2	3,7	1,9	1,2	4,4	-1,4	11,4
Jul		101,4	-0,7	1,5	-0,7	-1,0	1,0	0,3	4,1	1,9	1,4	2,3	-1,9	8,7
Ago		101,6	0,2	1,6	-0,5	-1,6	1,1	0,0	6,3	1,7	1,2	7,3	5,7	9,5
Sep		101,7	0,2	1,8	-0,3	2,2	0,9	0,1	5,8	1,8	1,2	7,1	6,5	8,2
Oct		102,7	0,9	1,6	0,6	4,9	1,0	-0,2	3,9	1,6	0,9	11,0	13,6	5,7
Nov		103,1	0,5	1,7	1,1	4,3	1,2	-0,3	6,0	1,5	0,8	9,3	11,5	5,2
Dic		103,2	0,0	1,1	1,1	2,8	1,2	-0,3	2,6	1,3	0,8	7,0	9,0	3,6
18 Ene		102,1	-1,1	0,6	-1,1	1,6	1,1	-0,2	-1,7	1,3	0,8	0,3	-1,4	3,4
Feb		102,2	0,1	1,1	-0,9	0,3	1,4	0,0	1,4	1,7	1,1	2,0	0,7	4,0
Mar		102,3	0,1	1,2	-0,8	1,6	1,3	-0,1	1,3	1,9	1,2	4,8	4,6	5,1
Abr		103,2	0,8	1,1	0,0	2,0	1,4	0,0	2,3	1,1	0,8
May		104,1	0,9	2,1	0,9	3,5	1,3	0,0	7,8	1,8	1,1
Jun		104,4	0,3	2,3	1,2	5,4	1,0	-0,1	9,9	1,6	1,0
Jul		103,6	-0,7	2,2	0,4	4,0	0,8	0,0	11,2	1,5	0,9

ÍNDICE DE PRECIOS DE CONSUMO. GENERAL Y COMPONENTES
Tasas de variación interanual

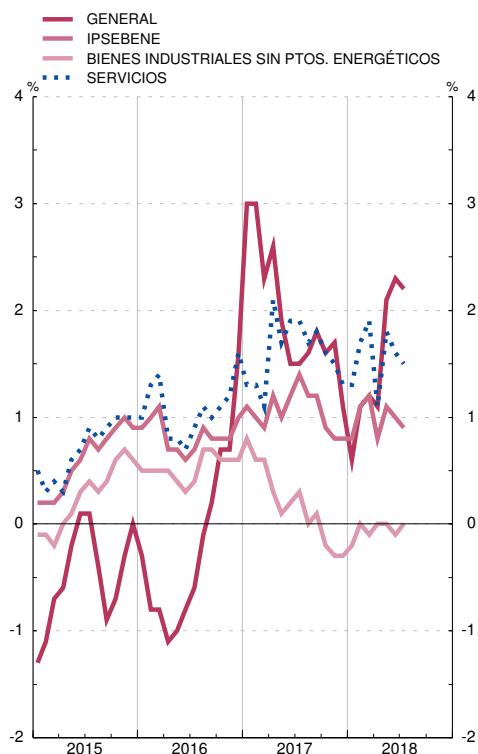

ÍNDICE DE PRECIOS DE CONSUMO. COMPONENTES
Tasas de variación interanual

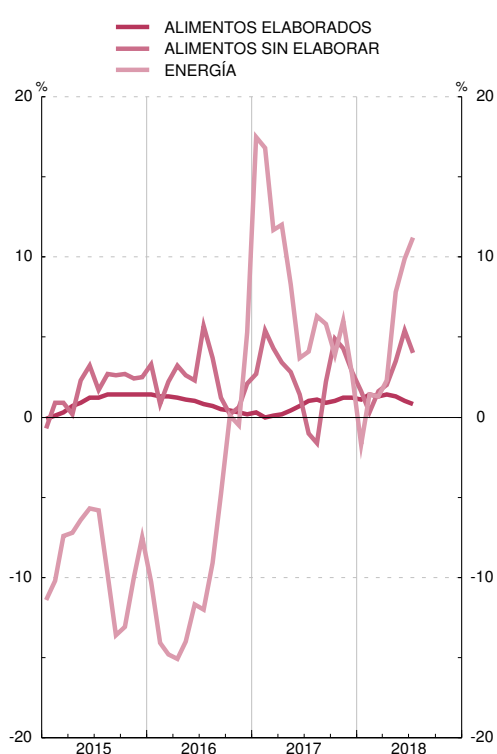

FUENTES: INE, Ministerio de Agricultura y Pesca, Alimentación y Medio Ambiente.

Nota: Las series de base de este indicador figuran en el Boletín Estadístico del Banco de España, capítulo 25, cuadros 2 y 8.

a. Tasa de variación intermensual no anualizada.

b. Para los períodos anuales, representa el crecimiento medio de cada año respecto al anterior.

c. Para los períodos anuales, representa el crecimiento diciembre sobre diciembre.

d. General sin alimentos no elaborados ni productos energéticos

e. Tasas de variación interanual calculadas a partir de los datos publicados por el Ministerio de Agricultura y Pesca, Alimentación y Medio Ambiente: Índice de precios percibidos y pagados por los agricultores, año base 2005 hasta diciembre 2014 y año base 2010 desde enero 2015

5.2. ÍNDICE ARMONIZADO DE PRECIOS DE CONSUMO. ESPAÑA Y ZONA DEL EURO. BASE 2015 = 100 (a)

■ Serie representada gráficamente.

Tasas de variación interanual

		Índice general		Bienes												Servicios			
		España	Zona del euro	España	Zona del euro	Alimentos						Industriales						España	Zona del euro
						Total (a)		Elaborados (a)		No elaborados		España	Zona del euro	No energéticos		Energía			
						España	Zona del euro	España	Zona del euro	España	Zona del euro			España	Zona del euro	España	Zona del euro		
		1	2	3	4	5	6	7	8	9	10	11	12	13	14	15	16	17	18
15	M	-0,6	0,0	-1,4	-0,8	1,2	1,0	1,0	0,6	1,4	1,7	-2,9	-1,8	0,1	0,3	-9,0	-6,8	0,5	1,2
16	M	-0,4	0,2	-1,2	-0,4	1,3	0,9	0,7	0,6	2,0	1,4	-2,5	-1,1	0,3	0,4	-8,4	-5,0	0,9	1,1
17	M	2,0	1,5	2,2	1,7	1,3	1,8	0,5	1,6	2,2	2,2	2,6	1,6	0,2	0,4	8,2	5,0	1,7	1,4
17 E-J	M	2,3	1,6	2,6	1,8	1,1	1,7	0,1	1,2	2,2	2,5	3,4	1,8	0,3	0,4	10,6	5,9	1,7	1,4
18 E-J	MP	1,6	1,6	1,6	1,8	1,7	2,2	1,3	2,6	2,1	1,5	1,6	1,5	0,3	0,4	4,6	4,6	1,5	1,3
17 Abr		2,6	1,9	2,7	1,9	1,2	1,5	-0,1	1,1	2,5	2,2	3,5	2,2	0,1	0,3	12,0	7,6	2,3	1,8
May		2,0	1,4	2,1	1,5	1,2	1,5	0,1	1,5	2,3	1,6	2,5	1,4	0,1	0,3	8,3	4,5	1,8	1,3
Jun		1,6	1,3	1,2	1,0	0,9	1,4	0,5	1,6	1,4	1,0	1,2	0,8	0,2	0,4	3,7	1,9	2,2	1,6
Jul		1,7	1,3	1,2	1,1	0,3	1,4	0,7	1,9	0,0	0,6	1,5	0,9	0,3	0,5	4,2	2,2	2,1	1,6
Ago		2,0	1,5	1,6	1,4	0,3	1,4	0,9	2,0	-0,5	0,6	2,2	1,4	0,3	0,5	6,3	4,0	2,1	1,6
Sep		1,8	1,5	1,5	1,6	1,3	1,9	0,8	2,0	1,8	1,5	1,5	1,4	-0,3	0,5	5,8	3,9	2,1	1,5
Oct		1,7	1,4	1,6	1,5	2,3	2,3	1,0	2,1	3,7	2,8	1,0	1,1	-0,2	0,4	3,9	3,0	1,8	1,2
Nov		1,8	1,5	1,9	1,8	2,2	2,2	1,1	2,1	3,3	2,4	1,8	1,6	0,0	0,4	5,9	4,7	1,5	1,2
Dic		1,2	1,4	1,2	1,5	1,7	2,1	1,2	2,2	2,2	1,9	0,8	1,2	0,0	0,5	2,5	2,9	1,3	1,2
18 Ene		0,7	1,3	0,2	1,4	1,3	1,9	1,2	2,5	1,4	1,1	-0,4	1,0	0,2	0,6	-1,7	2,2	1,4	1,2
Feb		1,2	1,1	0,8	1,0	1,0	1,0	1,4	2,3	0,5	-0,9	0,8	1,0	0,5	0,6	1,3	2,1	1,7	1,3
Mar		1,3	1,3	0,8	1,2	1,4	2,1	1,5	2,9	1,4	0,8	0,5	0,7	0,1	0,2	1,3	2,0	1,9	1,5
Abr		1,1	1,3	1,2	1,4	1,6	2,4	1,6	3,0	1,7	1,5	1,0	0,9	0,3	0,3	2,3	2,6	1,0	1,0
May		2,1	1,9	2,4	2,1	2,0	2,5	1,4	2,6	2,7	2,4	2,6	1,8	0,3	0,3	7,8	6,1	1,8	1,6
Jun		2,3	2,0	2,9	2,5	2,5	2,7	1,1	2,6	3,9	2,9	3,2	2,4	0,3	0,4	9,9	8,0	1,5	1,3
Jul	P	2,3	2,1	3,0	2,8	1,9	2,5	0,9	2,4	2,9	2,6	3,8	2,9	0,4	0,5	11,2	9,5	1,4	1,4

ÍNDICE ARMONIZADO DE PRECIOS DE CONSUMO. GENERAL
Tasas de variación interanual

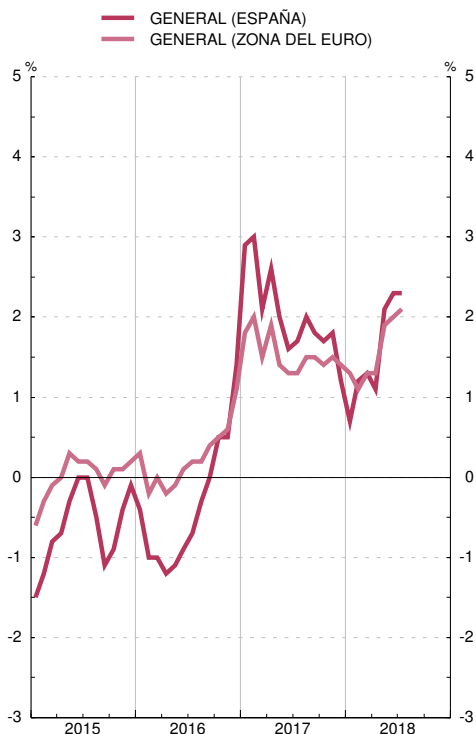

ÍNDICE ARMONIZADO DE PRECIOS DE CONSUMO. COMPONENTES
Tasas de variación interanual

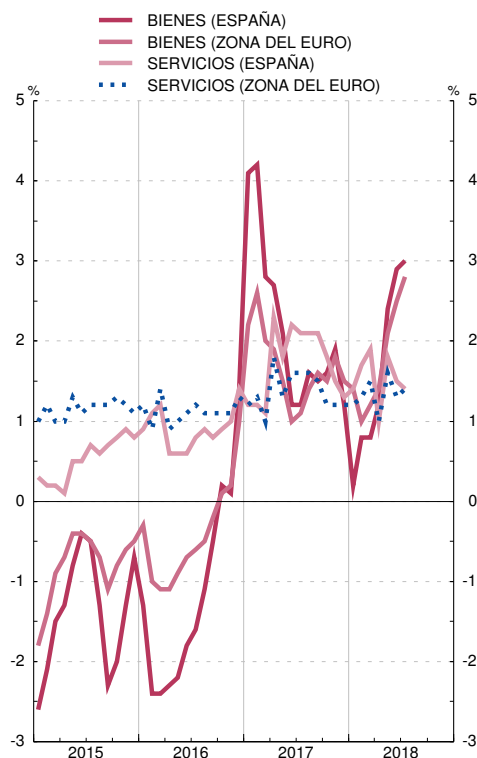

FUENTE: Eurostat.

a. Incluidas bebidas alcohólicas y tabaco.

5.3. ÍNDICE DE PRECIOS INDUSTRIALES. ESPAÑA Y ZONA DEL EURO. BASE 2015 = 100

■ Serie representada gráficamente.

Tasas de variación interanual

		General		Bienes de consumo		Bienes de equipo		Bienes intermedios		Energía		Pro memoria: zona del euro					
		Serie original	m ₁	T ₁₂	m ₁	T ₁₂	m ₁	T ₁₂	m ₁	T ₁₂	m ₁	T ₁₂	Total	Bienes de consumo	Bienes de inversión	Bienes Intermedios	Energía
			1	2	3	4	5	6	7	8	9	10	11	12	13	14	15
15	M	100,0	...	-2,1	...	1,1	...	0,8	...	-0,7	...	-8,8	-2,6	-0,6	0,7	-1,2	-8,7
16	M	96,9	...	-3,1	...	0,2	...	0,6	...	-1,5	...	-10,8	-2,2	-0,0	0,4	-1,6	-6,9
17	MP	101,1	...	4,4	...	1,9	...	0,9	...	3,4	...	10,4	3,1	1,9	0,9	3,2	5,9
17 E-J	MP	100,8	...	5,4	...	2,1	...	1,0	...	3,4	...	14,8	3,4	2,0	0,8	3,2	7,4
18 E-J	MP	103,1	...	2,3	...	0,1	...	0,8	...	2,7	...	5,5
17 Abr		100,4	0,1	6,0	0,3	2,4	0,0	1,1	0,1	4,1	-0,1	16,0	4,2	2,3	0,8	3,9	9,5
May		100,5	0,1	5,3	0,3	2,6	0,0	1,0	-0,1	3,4	0,1	13,2	3,3	2,2	0,9	3,6	6,0
Jun		100,4	0,0	3,2	0,0	2,1	0,1	1,0	-0,2	2,8	0,2	5,6	2,4	2,3	0,8	3,0	2,8
Jul		100,3	-0,1	3,0	0,0	2,0	-0,1	0,8	0,1	2,5	-0,5	5,8	1,9	2,2	0,9	2,7	2,0
Ago	P	100,3	-0,1	3,3	0,0	2,0	0,1	0,8	0,1	2,9	-0,4	6,1	2,6	2,2	1,0	2,9	3,5
Sep	P	100,9	0,6	3,5	-0,1	2,0	0,0	0,9	0,4	3,5	2,1	6,5	2,9	2,1	1,0	3,2	4,4
Oct	P	101,7	0,8	2,8	-0,2	1,6	-0,1	0,5	0,3	4,0	3,2	3,9	2,4	1,8	0,9	3,5	3,1
Nov	P	102,2	0,5	3,1	-0,1	1,3	0,2	0,7	0,1	3,3	2,1	6,3	2,8	1,5	1,0	3,1	5,2
Dic	P	102,4	0,2	1,7	0,0	1,1	0,0	0,8	0,4	3,4	0,3	1,1	2,2	1,4	0,9	2,9	3,0
18 Ene	P	102,5	0,2	0,0	0,2	0,9	0,4	0,8	0,5	2,7	-0,3	-4,4	1,6	1,0	0,9	2,8	1,1
Feb	P	102,6	0,0	1,2	0,0	0,6	0,0	0,8	0,5	2,5	-0,4	1,1	1,7	0,9	1,0	2,4	1,9
Mar	P	101,5	-1,0	1,2	0,0	0,5	0,3	0,9	0,1	2,2	-3,5	2,6	2,0	0,9	1,0	2,2	3,6
Abr	P	102,2	0,7	1,8	0,0	0,1	0,0	0,9	0,2	2,3	2,1	4,9	1,9	0,5	1,0	2,1	3,5
May	P	103,5	1,3	3,1	-0,4	-0,5	0,0	0,9	0,2	2,6	4,3	9,3	3,0	0,4	1,0	2,4	7,7
Jun	P	104,5	1,0	4,1	0,0	-0,5	0,0	0,8	0,5	3,4	2,7	12,1	3,6	0,2	1,0	3,0	9,5
Jul	P	104,9	0,4	4,6	0,0	-0,5	0,1	0,9	-0,1	3,2	1,2	14,1

ÍNDICE DE PRECIOS INDUSTRIALES. GENERAL
Tasas de variación interanual

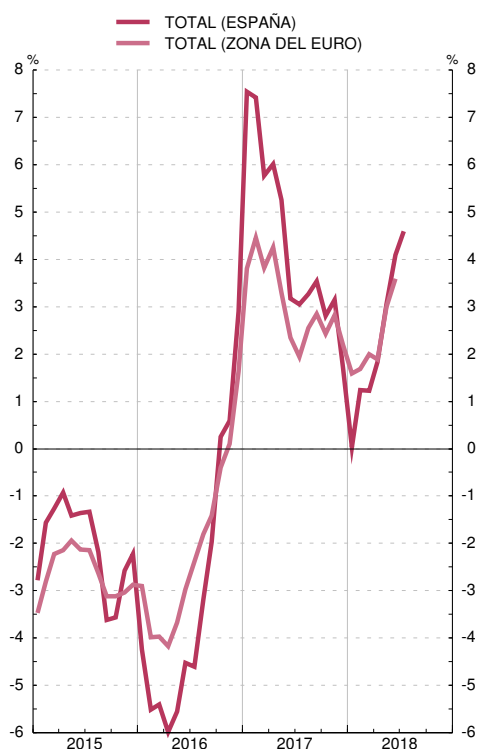

ÍNDICE DE PRECIOS INDUSTRIALES. COMPONENTES
Tasas de variación interanual

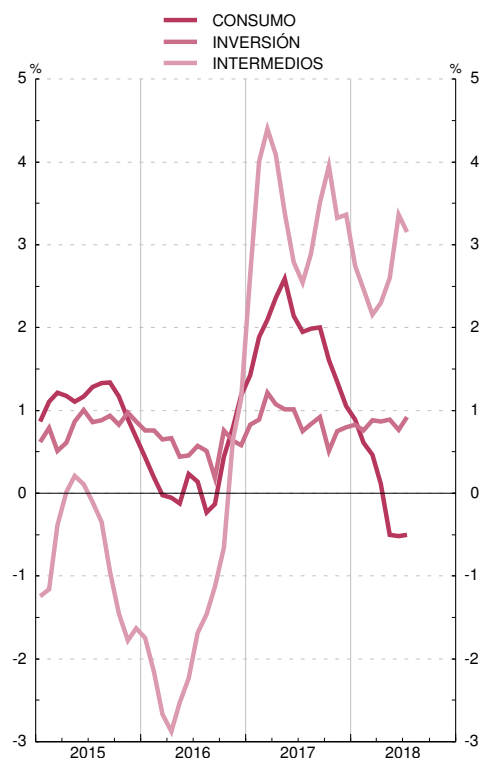

FUENTES: INE y Eurostat.

Nota: Las series de base de este indicador, para España, figuran en el Boletín Estadístico del Banco de España, capítulo 25, cuadro 3.

a. Tasa de variación intermensual no anualizada.

5.4. ÍNDICES DEL VALOR UNITARIO DEL COMERCIO EXTERIOR DE ESPAÑA

■ Serie representada gráficamente.

Tasas de variación interanual

	Exportaciones / Expediciones						Importaciones / Introducciones					
	Total	Bienes de consumo	Bienes de capital	Bienes intermedios			Total	Bienes de consumo	Bienes de capital	Bienes intermedios		
				Total	Energéticos	No energéticos				Total	Energéticos	No energéticos
1	2	3	4	5	6	7	8	9	10	11	12	
15	0,6	3,0	-1,4	-0,9	-22,0	1,6	-2,5	7,2	6,0	-6,9	-25,6	1,9
16	-1,7	0,1	2,7	-3,7	-12,1	-3,0	-3,0	1,4	2,6	-5,6	-16,8	-2,4
17	0,6	1,3	-2,3	0,7	10,5	-0,0	4,7	3,2	1,5	6,0	17,4	3,6
17 E-J	0,4	1,3	-2,5	0,3	11,6	-0,5	6,1	3,0	2,3	8,0	25,2	4,5
18 E-J	2,7	0,7	4,1	4,1	14,9	3,3	2,6	0,9	2,1	3,5	11,9	1,6
17 Ene	0,8	2,2	2,3	-0,5	23,6	-2,0	7,0	0,6	3,9	10,2	35,4	4,4
Feb	-0,1	3,3	-1,8	-2,4	6,8	-3,1	5,0	1,2	1,3	7,3	35,0	2,0
Mar	1,5	-1,5	-0,0	4,2	20,1	3,4	11,4	4,7	1,9	16,1	41,2	11,3
Abr	0,7	3,0	-0,8	-0,5	19,0	-2,1	5,1	4,5	0,5	5,9	17,4	3,4
May	0,9	0,6	-9,3	3,1	3,1	2,9	5,6	2,9	2,7	7,2	20,0	4,8
Jun	-1,6	0,5	-5,4	-2,3	-4,0	-2,3	2,1	4,0	3,0	1,2	1,9	1,0
Jul	-0,5	1,1	-1,1	-1,5	2,1	-1,7	2,0	3,5	-6,6	2,5	5,7	1,8
Ago	-0,5	1,3	-7,2	-0,7	9,0	-1,5	3,9	4,3	7,1	3,6	6,2	2,9
Sep	2,6	2,1	-0,7	3,4	22,8	1,9	4,4	3,9	1,6	5,1	18,4	2,4
Oct	1,8	2,0	-5,1	2,9	13,9	1,9	3,5	3,2	-1,2	4,6	10,3	3,3
Nov	1,0	1,5	-3,5	1,3	4,5	0,9	4,6	2,8	1,5	6,0	9,1	4,9
Dic	1,2	0,1	5,1	1,5	4,8	0,9	2,0	2,2	2,2	2,0	8,7	0,3
18 Ene	1,9	0,2	1,2	3,5	10,7	2,8	2,3	0,8	3,4	2,9	4,1	2,3
Feb	2,1	-1,1	3,8	4,4	3,5	4,2	0,1	1,8	2,8	-0,9	2,9	-1,4
Mar	2,6	1,7	-1,6	4,1	14,0	3,2	0,5	-1,3	4,6	0,7	3,3	-0,0
Abr	1,8	-1,7	7,3	3,6	8,7	3,4	3,2	1,1	0,6	4,6	17,6	1,4
May	2,9	2,1	5,3	3,2	17,8	2,0	3,0	1,1	-3,9	4,8	14,9	2,5
Jun	5,1	2,8	8,5	6,2	33,9	4,3	6,7	2,0	5,4	9,1	28,7	4,9

ÍNDICES DEL VALOR UNITARIO DE LAS EXPORTACIONES Y DE LAS IMPORTACIONES (a)

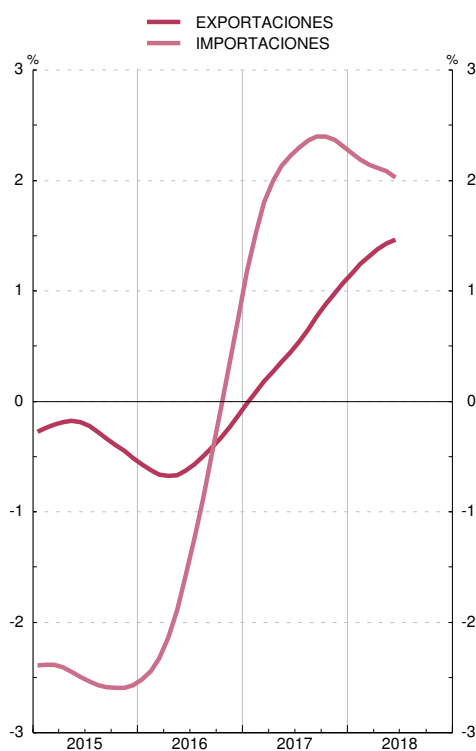

ÍNDICES DEL VALOR UNITARIO DE LAS IMPORTACIONES POR GRUPOS DE PRODUCTOS (a)

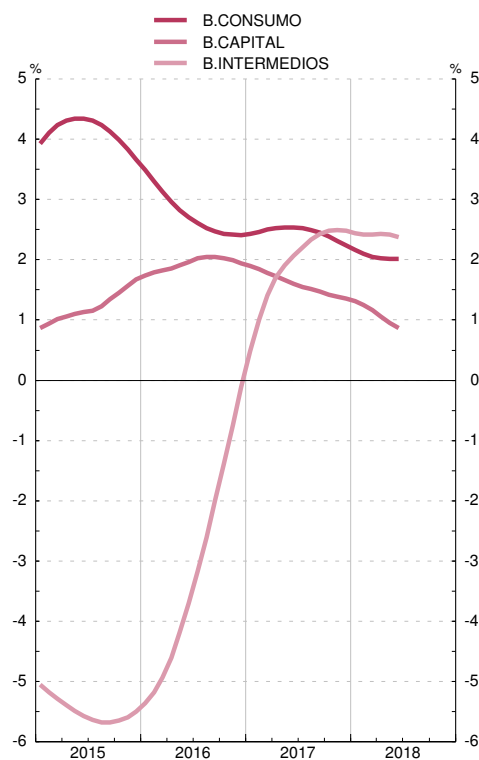

FUENTES: ME, MHAP y BE.

Nota: Las series de base de este indicador figuran en el Boletín Estadístico del Banco de España, capítulo 18, cuadros 6 y 7.

a. Tasas de variación interanual (tendencia obtenida con TRAMO-SEATS).

6.1. ADMINISTRACIONES PÚBLICAS. CAPACIDAD (+) O NECESIDAD (-) DE FINANCIACIÓN

■ Serie representada gráficamente.

Millones de euros

		Administración Central			Comunidades Autónomas (b)	Corporaciones Locales	Administraciones de Seguridad Social
Administraciones Públicas		Total	Del cual:				
1 = 2+4+5+6		2	3		4	5	6
				Estado (a)			
16	P	-50 401	-30 150	-29 376	-9 341	6 847	-17 757
17	P	-36 233	-22 133	-22 247	-3 703	6 812	-17 209
17 II	P	-20 320	-7 519	-7 447	-6 180	882	-7 503
17 III	P	7 645	-5 145	-4 536	9 232	4 178	-620
17 IV	P	-18 177	-4 179	-5 057	-4 472	1 084	-10 610
18 I	A	-3 980	-5 191	-4 219	-1 507	735	1 983
17 E-M	P	...	-15 854	-15 787	-5 018	...	2 369
18 E-M	A	...	-14 671	-14 306	-4 020	...	2 514
17 Jul	P	...	-8 608	-8 168	7 719	...	670
Ago	P	...	-651	-766	1 747	...	-1 695
Sep	P	...	4 114	4 398	-234	...	405
Oct	P	...	3 604	3 911	91	...	12
Nov	P	...	-4 001	-4 738	-83	...	-1 230
Dic	P	...	-3 782	-4 230	-4 480	...	-9 392
18 Ene	A	...	-5 397	-4 925	-519	...	1 630
Feb	A	...	-5 486	-4 939	-328	...	-224
Mar	A	...	5 692	5 645	-660	...	577
Abr	A	...	-1 403	-1 834	-844	...	280
May	A	...	-8 077	-8 253	-1 669	...	251

CAPACIDAD/NECESIDAD DE FINANCIACIÓN DE LAS ADMINISTRACIONES PÚBLICAS
Por tipo de administración. Suma móvil 4 trimestres

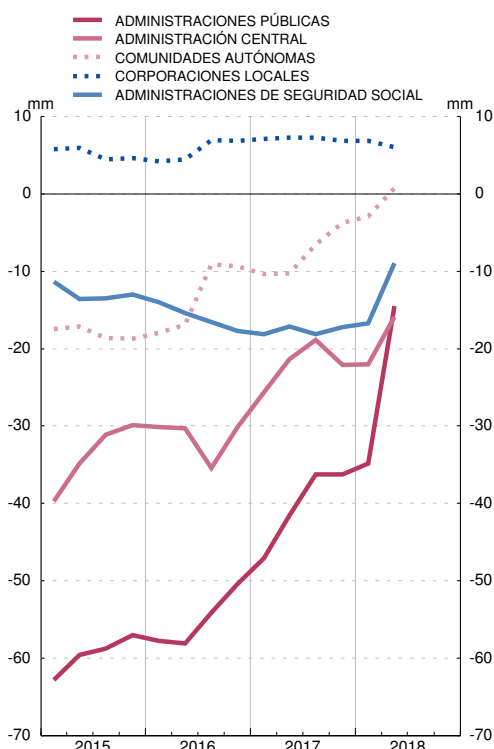

CAPACIDAD/NECESIDAD DE FINANCIACIÓN DE LAS ADMINISTRACIONES PÚBLICAS
Por tipo de administración. Datos acumulados enero fecha. Información mensual

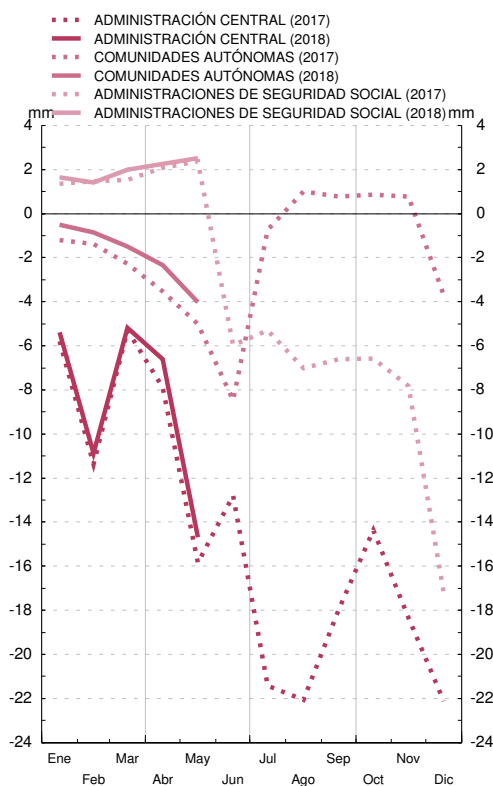

FUENTE: Ministerio de Hacienda y Administraciones Públicas (IGAE).

a. El detalle por operaciones se difunde en el indicador 6.3.

b. El detalle por Comunidades Autónomas se difunde en el indicador 6.6.

6.2. ADMINISTRACIONES PÚBLICAS. DEUDA SEGÚN EL PROTOCOLO DE DÉFICIT EXCESIVO (PDE)

■ Serie representada gráficamente.

Millones de euros

	Total	Por administraciones						Por instrumentos						
		Administración Central		Comunidades Autónomas	Corporaciones Locales	Administraciones de Seguridad Social	Deuda en poder de Administraciones Públicas (consolidación)	Efectivo y Depósitos	Valores representativos de deuda			Préstamos		
		Estado	Otras Unidades						Total	A corto plazo	A largo plazo	Total	A corto plazo	A largo plazo
				1=(2 a 6)-7	2	3	4	5						
13	979 031	788 781	150 042	210 520	42 109	17 187	229 608	3 696	761 110	78 977	682 133	214 224	12 078	202 146
14	1 041 624	870 499	119 934	237 941	38 329	17 188	242 267	3 847	821 689	77 611	744 078	216 087	11 620	204 468
15	P 1 073 934	916 926	48 169	263 269	35 151	17 188	206 770	4 056	873 570	80 798	792 772	196 308	11 239	185 069
16	P 1 107 220	950 753	38 924	277 001	32 238	17 173	208 868	4 247	919 609	82 375	837 234	183 364	9 485	173 878
17														
Feb	P 1 116 003	956 866	40 133	279 500	32 103	17 176	209 774	4 255	927 118	82 449	844 669	184 630	11 240	173 391
Mar	P 1 126 272	968 580	39 109	279 355	31 710	17 173	209 655	4 255	938 001	80 274	857 727	184 017	11 389	172 628
Abr	P 1 114 476	956 625	38 568	281 523	32 356	17 173	211 769	4 267	927 299	78 913	848 386	182 911	10 815	172 096
May	P 1 124 970	967 832	38 509	284 405	31 715	17 172	214 664	4 298	939 171	77 241	861 931	181 501	10 237	171 264
Jun	P 1 135 138	976 282	36 510	285 903	32 429	17 173	213 158	4 338	949 645	77 213	872 432	181 155	12 043	169 111
Jul	P 1 130 558	972 489	36 387	284 293	31 928	23 157	217 696	4 378	948 364	75 730	872 633	177 816	9 577	168 240
Ago	P 1 129 750	975 520	36 366	284 182	30 944	23 186	220 449	4 397	949 036	72 914	876 121	176 317	8 795	167 521
Sep	P 1 133 377	982 117	34 674	284 392	30 550	23 187	221 544	4 418	953 585	73 208	880 377	175 373	8 579	166 794
Oct	P 1 130 000	976 033	35 068	285 879	29 875	23 185	220 039	4 436	950 412	72 498	877 913	175 152	8 036	167 116
Nov	P 1 138 961	987 176	35 522	286 248	29 572	27 364	226 920	4 451	963 237	75 126	888 111	171 273	7 481	163 792
Dic	P 1 144 298	996 481	33 411	288 105	28 955	27 393	230 047	4 462	970 527	75 603	894 924	169 310	8 844	160 465
18														
Ene	P 1 145 711	996 033	33 370	287 544	28 937	27 363	227 537	4 477	969 790	74 078	895 711	171 443	10 193	161 250
Feb	P 1 157 861	1 007 249	35 024	287 146	29 046	27 387	227 991	4 484	984 953	71 882	913 071	168 424	9 944	158 480
Mar	P 1 160 613	1 013 393	33 192	289 675	28 875	27 363	231 884	4 496	989 099	69 553	919 545	167 019	9 770	157 249
Abr	A 1 150 867	1 004 416	32 653	290 173	28 811	27 362	232 548	4 510	980 020	68 455	911 565	166 336	10 532	155 804
May	A 1 155 802	1 009 340	32 634	291 314	28 864	27 387	233 737	4 529	988 243	66 753	921 490	163 030	9 999	153 031
Jun	A 1 162 946	1 019 346	32 276	292 372	29 349	34 888	245 284	4 568	994 934	65 894	929 040	163 444	11 511	151 933

DEUDA SEGÚN EL PDE DE LAS ADMINISTRACIONES PÚBLICAS
Por subsectores. Miles de millones de euros

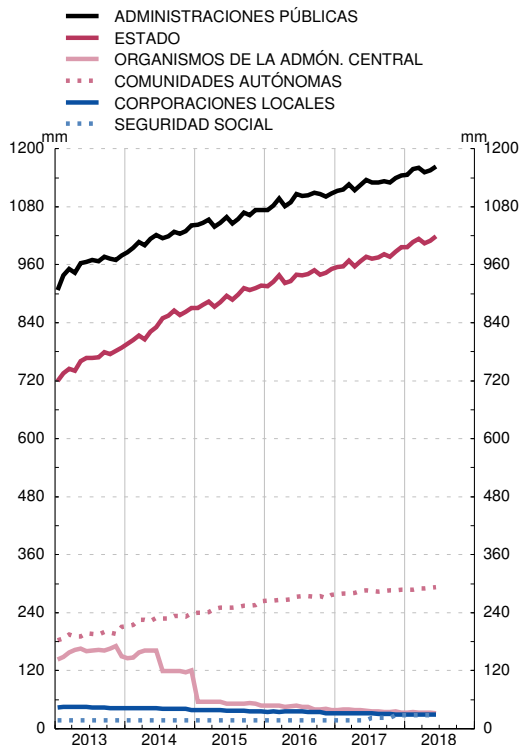

DEUDA SEGÚN EL PDE DE LAS ADMINISTRACIONES PÚBLICAS
Por instrumentos. Miles de millones de euros

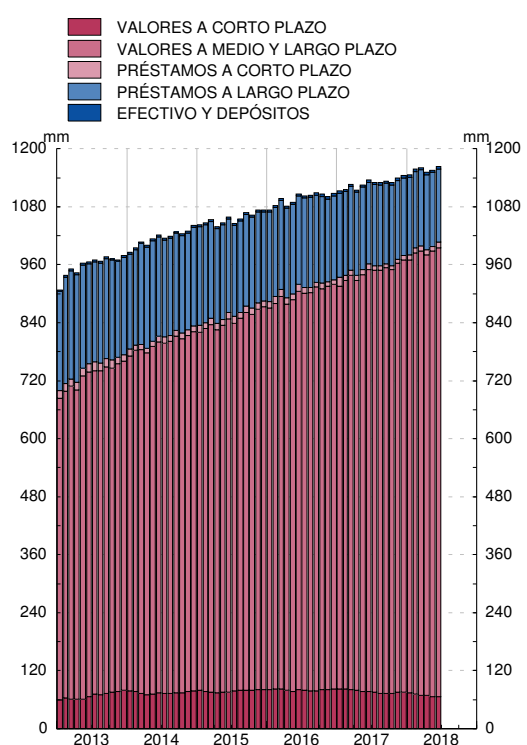

FUENTE: BE.

a. La última información contrastada con las Comunidades Autónomas y los trece grandes Ayuntamientos es la correspondiente a marzo de 2018.

6.3. ESTADO. RECURSOS Y EMPLEOS SEGÚN LA CONTABILIDAD NACIONAL. ESPAÑA

■ Serie representada gráficamente.

Millones de euros

		Recursos corrientes y de capital						Empleos corrientes y de capital						Pro memoria: déficit de caja			
		Total	Impuesto sobre el valor añadido (IVA)	Otros impuestos sobre los productos y sobre importaciones excepto IVA	Intereses y otras rentas de la propiedad	Impuestos sobre la renta y el patrimonio	Resto	Total	Remuneración de asalariados	Intereses	Transferencias corrientes y de capital entre Administraciones Públicas	Ayudas a la inversión y otras transferencias de capital	Resto	Déficit de caja	Ingresos líquidos	Pagos líquidos	
																	1 = 2-8
16	P	-29 376	179 116	64 135	23 352	7 418	63 112	21 099	208 492	18 237	27 855	117 417	1 863	43 120	-16 236	133 588	149 825
17	P	-22 247	186 259	67 358	23 816	6 912	66 537	21 636	208 506	17 940	26 390	120 474	1 977	41 725	-16 290	131 456	147 746
17 E-J	P	-12 654	85 428	37 660	11 716	2 704	24 928	8 420	98 082	8 763	13 381	54 891	356	20 691	-13 142	53 824	66 966
18 E-J	A	-9 012	92 463	40 535	11 614	3 370	27 956	8 988	101 475	8 802	13 016	55 779	223	23 655	-12 317	55 739	68 057
17 Jun	P	3 133	21 943	9 631	2 020	595	7 493	2 204	18 810	2 302	2 277	9 987	19	4 225	-7 296	3 288	10 583
Jul	P	-8 168	15 001	3 668	2 004	453	5 512	3 364	23 169	1 397	2 195	16 393	25	3 159	-1 481	20 024	21 505
Ago	P	-766	13 588	3 458	1 805	239	6 732	1 354	14 354	1 280	2 154	8 424	50	2 446	-2 056	7 107	9 163
Sep	P	4 398	19 969	9 272	2 463	241	6 163	1 830	15 571	1 171	1 884	9 036	35	3 445	-4 108	4 821	8 929
Oct	P	3 911	20 021	3 846	1 877	265	12 231	1 802	16 110	1 508	2 248	9 352	50	2 952	11 767	27 754	15 987
Nov	P	-4 738	12 699	4 004	2 162	238	4 288	2 007	17 437	1 324	2 262	10 081	112	3 658	-3 820	7 261	11 080
Dic	P	-4 230	19 553	5 450	1 789	2 772	6 683	2 859	23 783	2 497	2 266	12 297	1 349	5 374	-3 451	10 665	14 117
18 Ene	A	-4 925	11 304	5 428	1 772	290	3 018	796	16 229	1 294	2 208	9 566	59	3 102	-9 967	7 485	17 453
Feb	A	-4 939	11 367	5 622	2 088	235	2 280	1 142	16 306	1 284	2 079	8 847	5	4 091	5 551	14 287	8 736
Mar	A	5 645	22 906	11 118	1 660	995	7 693	1 440	17 261	1 330	1 758	9 788	95	4 290	-3 082	6 668	9 750
Abr	A	-1 834	14 913	4 296	1 977	580	6 511	1 549	16 747	1 288	2 154	9 042	24	4 239	6 666	20 883	14 217
May	A	-8 253	8 493	3 593	2 160	786	147	1 807	16 746	1 294	2 580	9 347	17	3 508	-5 037	3 078	8 115
Jun	A	5 294	23 480	10 478	1 957	484	8 307	2 254	18 186	2 312	2 237	9 189	23	4 425	-6 448	3 338	9 786

ESTADO. CAPACIDAD/NECESIDAD DE FINANCIACIÓN Y DÉFICIT DE CAJA
Suma móvil 12 meses

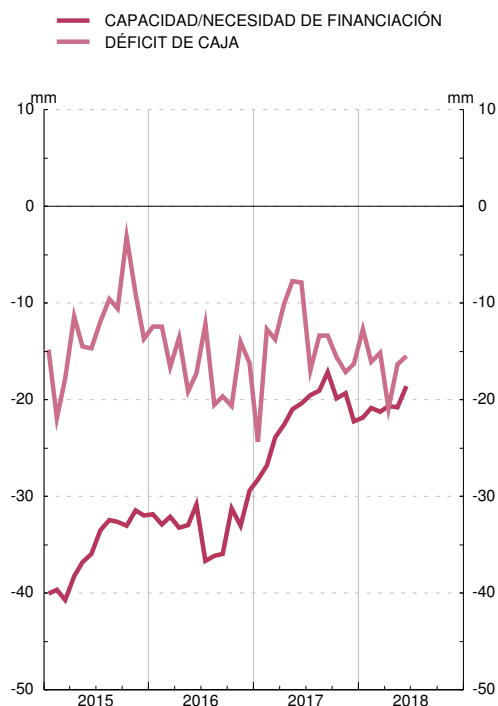

ESTADO. RECURSOS Y EMPLEOS SEGÚN CONTABILIDAD NACIONAL
Suma móvil 12 meses

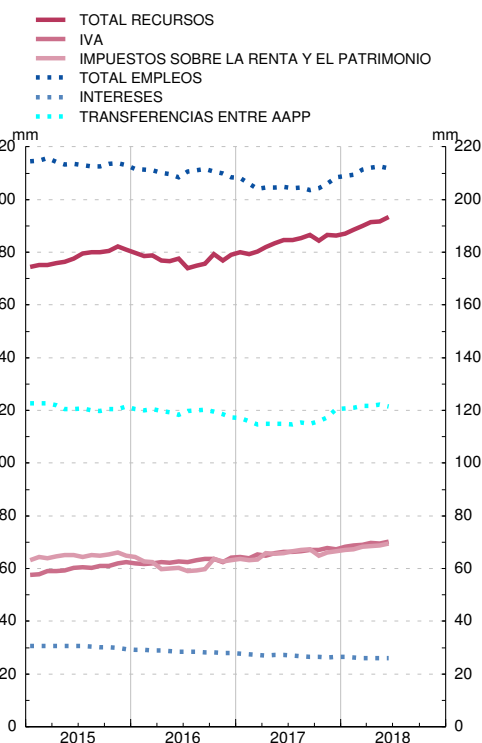

FUENTE: Ministerio de Hacienda y Administraciones Públicas (IGAE).

6.5. ESTADO. DEUDA SEGÚN EL PROTOCOLO DE DÉFICIT EXCESIVO. ESPAÑA

■ Serie representada gráficamente.

Millones de euros

	Deuda según el Protocolo de Déficit Excesivo (PDE) (a)										Pro memoria:					
	Total	Por instrumentos					Por sectores de contrapartida					Depósitos de la Administración Central en el Banco de España incluyendo Subastas de liquidez del Tesoro	Avalos concedidos			
		En monedas distintas del euro	Valores representativos de deuda a corto plazo	Valores representativos de deuda a largo plazo (b)	Créditos del Banco de España	Resto de deuda PDE (c)	En poder de sectores residentes			Resto del mundo	Total		De los cuales:			
							Total	Administraciones Públicas	Otros sectores residentes				Concedidos a otras AAPP	A FEEF (d)	A Entidades de crédito	
1	2	3	4	5	6	7	8	9	10	11	12	13	14	15		
13	788 781	240	80 045	634 407	1 943	72 385	432 490	68 309	364 181	356 291	20 284	165 358	31 954	35 145	46 607	
14	870 499	257	77 926	709 307	972	82 294	480 526	52 558	427 968	389 973	29 125	120 483	24 809	39 127	8 662	
15	P 916 926	272	82 435	757 572	-	76 918	475 491	43 105	432 386	441 435	26 564	107 913	23 028	37 906	2 888	
16	P 950 753	234	82 363	791 790	-	76 599	503 244	22 482	480 762	447 508	18 766	99 784	19 011	37 681	1 059	
17 Jul	P 972 489	224	76 180	821 738	-	74 571	510 171	17 424	492 748	462 317	15 977	104 528	19 339	43 883	-	
Ago	P 975 520	217	74 943	825 997	-	74 581	523 646	19 767	503 879	451 874	16 451	104 529	19 339	43 883	-	
Sep	P 982 117	227	75 232	832 294	-	74 591	528 437	19 942	508 495	453 681	21 873	102 342	17 602	43 486	-	
Oct	P 976 033	228	75 318	826 032	-	74 683	527 206	16 697	510 509	448 827	20 210	101 932	17 602	43 076	-	
Nov	P 987 176	227	78 362	836 116	-	72 698	530 744	17 506	513 239	456 431	21 229	101 664	17 969	42 441	-	
Dic	P 996 481	225	78 835	844 536	-	73 110	529 015	17 675	511 340	467 466	21 879	96 921	17 025	40 168	-	
18 Ene	P 996 033	228	77 303	845 646	-	73 085	530 172	16 997	513 176	465 861	15 275	99 073	17 025	42 320	-	
Feb	P 1 007 249	226	74 927	861 233	-	71 089	538 551	17 002	521 549	468 697	33 632	99 769	18 707	41 946	-	
Mar	P 1 013 393	229	72 599	869 684	-	71 109	536 641	17 166	519 475	476 752	33 242	98 752	16 882	42 151	-	
Abr	A 1 004 416	227	71 146	862 162	-	71 108	529 811	16 178	513 634	474 605	29 076	96 732	16 882	40 132	-	
May	A 1 009 340	228	69 236	872 055	-	68 048	538 214	16 088	522 126	471 126	27 446	96 183	16 882	40 440	-	
Jun	A 1 019 346	226	69 376	881 917	-	68 053	545 967	17 266	528 701	473 379	20 248	95 575	16 882	40 440	-	
Jul	A 1 016 403	224	70 103	878 201	-	68 098	...	14 698	15 903	

ESTADO. PASIVOS EN CIRCULACIÓN
Por instrumentos. Miles de millones de euros

— DEUDA DEL ESTADO
— VALORES REPRESENTATIVOS DE DEUDA A CORTO PLAZO
— VALORES REPRESENTATIVOS DE DEUDA A LARGO PLAZO
■ CRÉDITOS DEL BANCO DE ESPAÑA
■ OTROS PASIVOS

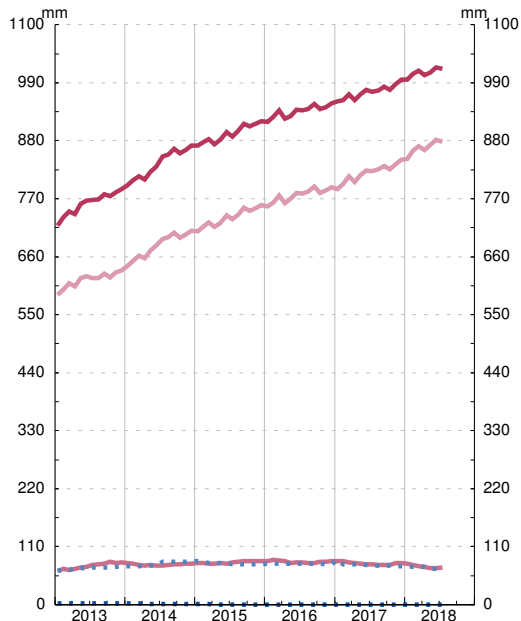

ESTADO. PASIVOS EN CIRCULACIÓN
Por sectores de contrapartida. Miles de millones de euros

— DEUDA DEL ESTADO
— OTROS SECTORES RESIDENTES
— RESTO DEL MUNDO
■ ADMINISTRACIONES PÚBLICAS

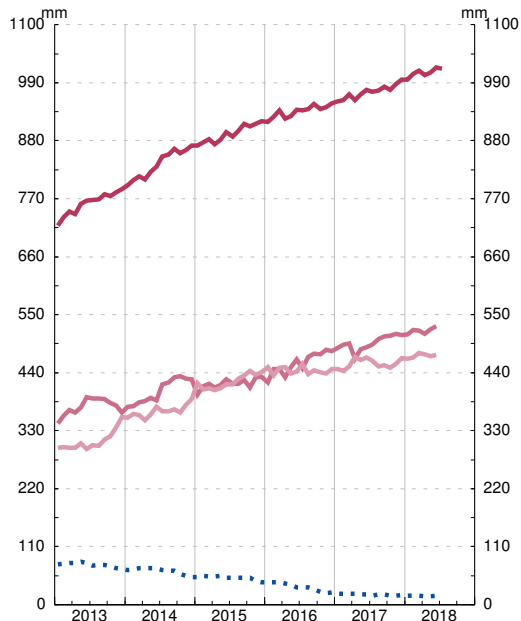

FUENTE: BE. y Secretaría General del Tesoro y Política Financiera

- Desde julio de 2014 incluye la deuda (préstamos y valores) del Fondo para la Financiación de los Pagos a Proveedores, organismo que se ha integrado en el Estado a partir de esa fecha.
- Incluye Letras del Tesoro emitidas a más de un año.
- Incluye los préstamos del Mecanismo Europeo de Estabilidad (MEDE), otros préstamos, valores no negociables y moneda en circulación.
- Facilidad Europea de Estabilización Financiera.

6.6. COMUNIDADES AUTÓNOMAS. CAPACIDAD (+) O NECESIDAD (-) DE FINANCIACIÓN

Millones de euros

		Total	Andalucía	Aragón	Princ. de Asturias	Illes Balears	Canarias	Cantabria	Castilla-La Mancha	Castilla y León	Cataluña	Extremadura	Galicia	La Rioja	Comun. de Madrid	Región de Murcia	Comun. Foral Navarra	Pais Vasco	Comun. Valenciana
		1	2	3	4	5	6	7	8	9	10	11	12	13	14	15	16	17	18
16	P	-9 341	-1 037	-399	-105	-131	-165	-188	-313	-358	-1 974	-301	-341	-40	-1 351	-501	-137	-429	-1 571
17	P	-3 703	-335	-333	-71	144	295	-49	-288	-541	-1 243	-163	-124	-32	-1 025	-457	241	1 074	-796
17 II	P	-6 180	-764	-235	-154	-90	-291	-72	-225	-285	-1 387	-156	-412	-36	-776	-386	-197	-247	-467
17 III	P	9 232	1 360	201	205	527	767	145	266	506	1 920	239	635	82	1 019	93	126	132	1 009
17 IV	P	-4 472	-436	-228	-129	-193	-215	-101	-158	-539	-1 372	-147	-335	-61	-761	-210	225	971	-783
18 I	A	-1 507	-250	-113	48	-45	162	-30	-189	-158	-798	-56	26	2	-408	-22	-66	319	71
17 E-M	P	-5 018	-685	-155	-41	-133	-186	-41	-217	-235	-1 184	-143	-128	-23	-822	-185	-69	200	-971
18 E-M	A	-4 020	-556	-216	-	-177	-59	-89	-292	-249	-1 296	-149	-103	-2	-656	-148	-128	401	-301
17 Jul	P	7 719	1 205	187	167	554	401	108	240	286	1 770	137	491	65	706	169	-46	70	1 209
Ago	P	1 747	383	45	7	-20	231	10	54	190	53	26	125	21	297	-10	191	122	22
Sep	P	-234	-228	-31	31	-7	135	27	-28	30	97	76	19	-4	16	-66	-19	-60	-222
Oct	P	91	-118	-14	5	-40	-10	-11	-62	-35	-109	-45	-18	2	-56	-56	212	552	-106
Nov	P	-83	120	-4	11	-38	114	-13	4	27	-19	32	9	3	-47	-15	-111	19	-175
Dic	P	-4 480	-438	-210	-145	-115	-319	-77	-100	-531	-1 244	-134	-326	-66	-658	-139	124	400	-502
18 Ene	A	-519	80	-51	34	-54	120	-12	-51	-67	-250	-12	100	2	-144	44	9	24	-291
Feb	A	-328	-101	-26	3	6	77	-3	-30	-49	-401	-20	-48	-4	-155	-17	-1	155	286
Mar	A	-660	-229	-36	11	3	-35	-15	-108	-42	-147	-24	-26	4	-109	-49	-74	140	76
Abr	A	-844	-74	-44	-4	-28	-180	-33	-47	-31	-107	-31	-86	1	-144	-80	64	100	-120
May	A	-1 669	-232	-59	-44	-104	-41	-26	-56	-60	-391	-62	-43	-5	-104	-46	-126	-18	-252

CAPACIDAD (+) O NECESIDAD (-) DE FINANCIACIÓN DE LAS COMUNIDADES AUTÓNOMAS

Datos acumulados enero fecha

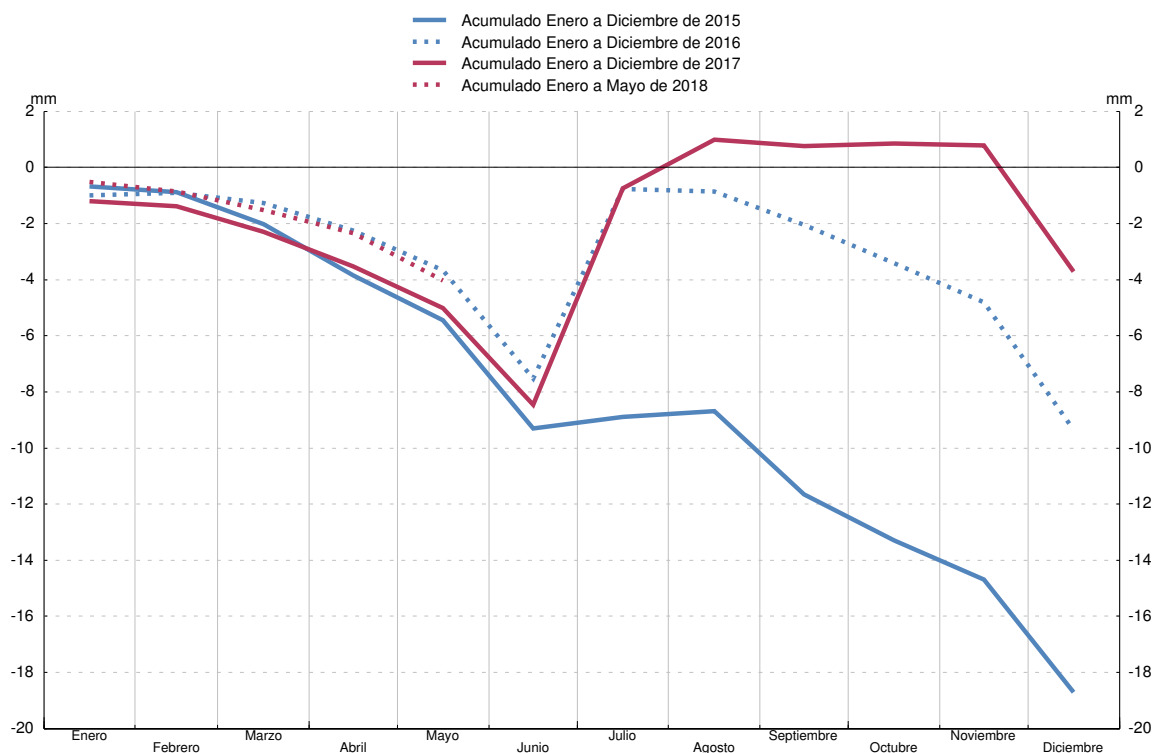

FUENTE: Ministerio de Hacienda y Administraciones Públicas (IGAE).

7.1. BALANZA DE PAGOS RESUMEN Y DETALLE DE LA CUENTA CORRIENTE

■ Serie representada gráficamente.

Millones de euros

		Cuenta corriente									Cuenta de capital (saldo)	Cuenta corriente más cuenta de capital (saldo) (a)
		Total (saldo)	Bienes y servicios				Rentas primaria y secundaria					
			Saldo	Ingresos		Pagos		Saldo	Ingresos	Pagos		
				Del cual:		Del cual:						
			Total	Turismo y viajes	Total	Turismo y viajes						
		1=2+7	2=3-5	3	4	5	6	7=8-9	8	9	10	11=1+10
15	P	12 175	25 251	356 529	50 988	331 278	15 654	-13 077	67 047	80 123	7 070	19 245
16	P	21 484	33 672	368 516	54 660	334 843	17 438	-12 189	67 554	79 743	2 682	24 166
17	P	21 913	33 425	400 777	60 162	367 353	19 731	-11 511	69 077	80 588	2 644	24 557
17 E-J	P	5 753	14 312	197 377	25 370	183 066	7 863	-8 558	32 798	41 356	993	6 747
18 E-J	A	86	9 503	202 220	26 642	192 717	8 644	-9 417	34 375	43 791	1 061	1 146
17 Mar	P	683	1 448	35 556	3 585	34 108	1 228	-765	5 082	5 846	135	818
Abr	P	1 118	3 074	30 081	3 914	27 007	1 354	-1 957	5 559	7 515	230	1 348
May	P	3 099	4 193	35 482	5 084	31 289	1 087	-1 095	5 663	6 757	163	3 262
Jun	P	2 077	4 452	36 709	6 247	32 256	1 806	-2 375	5 919	8 294	238	2 316
Jul	P	2 635	5 310	35 129	7 794	29 820	2 123	-2 675	4 647	7 322	295	2 929
Ago	P	2 723	3 919	31 387	7 764	27 468	2 209	-1 196	4 672	5 868	142	2 864
Sep	P	1 763	2 579	35 539	6 687	32 960	2 203	-816	5 125	5 941	147	1 909
Oct	P	2 139	3 595	36 083	5 691	32 488	1 968	-1 456	4 853	6 308	191	2 331
Nov	P	3 766	2 732	34 909	3 757	32 177	1 760	1 034	7 186	6 152	267	4 032
Dic	P	3 135	978	30 353	3 098	29 375	1 606	2 157	9 798	7 641	609	3 745
18 Ene	P	-308	279	32 048	3 652	31 769	1 284	-587	5 893	6 480	375	67
Feb	P	-1 301	544	30 051	3 216	29 508	1 333	-1 844	5 177	7 021	122	-1 179
Mar	P	287	1 631	34 666	4 076	33 035	1 481	-1 344	5 237	6 581	90	376
Abr	A	-1 516	940	32 524	3 850	31 584	1 386	-2 456	5 673	8 129	113	-1 403
May	A	2 437	3 293	35 569	5 328	32 275	1 254	-856	6 024	6 880	116	2 554
Jun	A	487	2 817	37 362	6 520	34 546	1 907	-2 330	6 370	8 700	245	731

RESUMEN

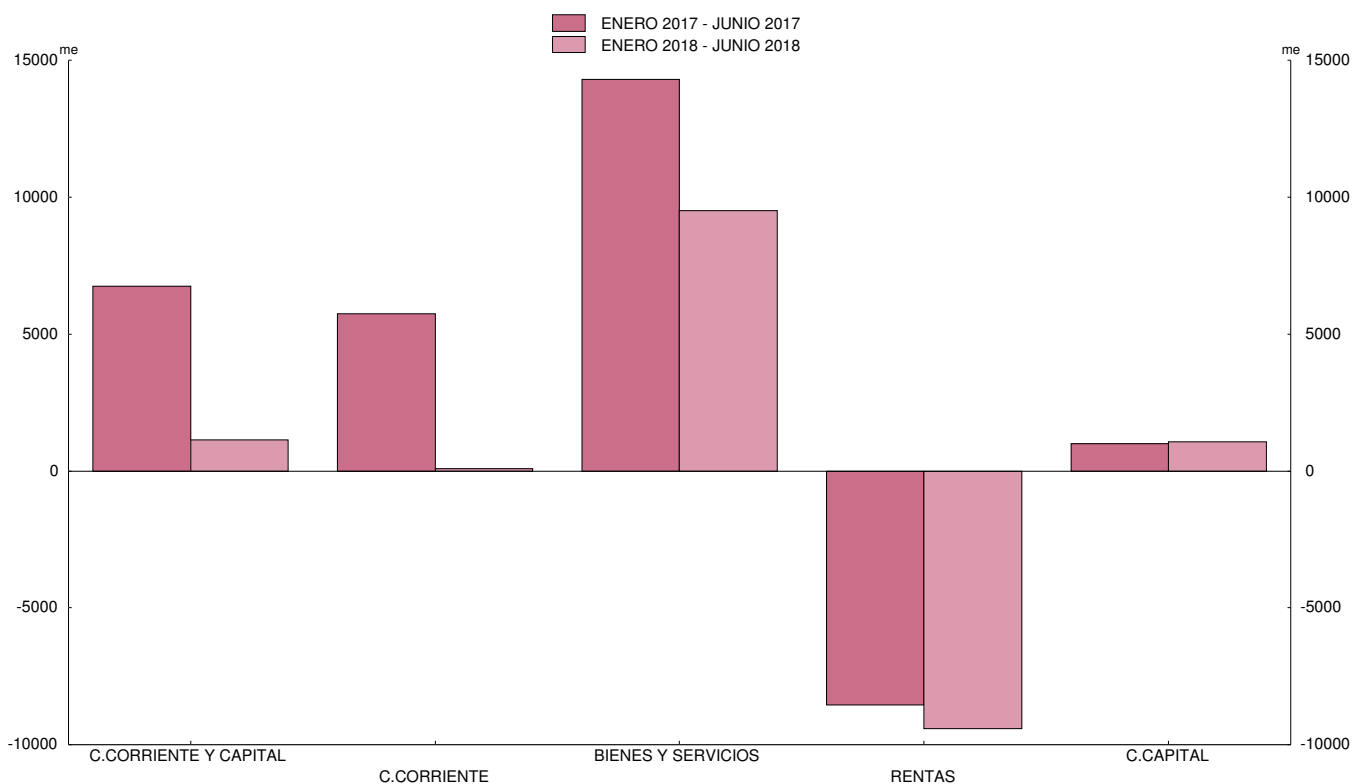

FUENTE: BE.

a. El saldo de las cuentas corriente y de capital corresponde a la capacidad (signo positivo o superávit) o a la necesidad (signo negativo o déficit) de financiación de la nación.

7.2. BALANZA DE PAGOS DETALLE DE LA CUENTA FINANCIERA (a)

■ Serie representada gráficamente.

Millones de euros

Cuenta financiera		Total, excepto Banco de España											Banco de España (b)				
		Total	Inversión directa			Inversión de cartera			Otra inversión (a)			Derivados financieros	Total	Reservas	Posición neta BE frente al Euro-sistema	Otros BE	
			Saldo neto	Saldo neto	Activos	Pasivos	Saldo neto	Activos	Pasivos	Saldo neto	Activos						Pasivos
1=	2=3+6+	3=4-5	4	5	6=7-8	7	8 (a)	9=10-11	10	11	12	13=14+	14	15	16		
15	P	23 690	63 854	27 926	58 837	30 911	-6 796	67 633	74 429	43 736	7 790	-35 946	-1 012	-40 164	5 067	-50 929	5 699
16	P	26 693	79 327	16 672	45 371	28 699	38 292	25 559	-12 733	26 985	7 222	-19 763	-2 622	-52 634	8 233	-59 707	-1 159
17	P	23 918	55 877	20 264	25 336	5 071	16 154	81 392	65 238	21 688	24 048	2 360	-2 228	-31 959	3 638	-31 266	-4 331
17 E-J	P	2 648	40 087	3 729	17 288	13 559	26 283	55 469	29 186	12 155	10 256	-1 899	-2 080	-37 439	430	-36 118	-1 751
18 E-J	A	8 369	26 052	-14 699	18 475	33 174	16 972	29 200	12 228	23 545	15 855	-7 689	234	-17 683	968	-16 435	-2 216
17 Mar	P	-3 124	8 827	8	3 091	3 083	-1 856	12 283	14 139	11 211	12 452	1 241	-536	-11 951	76	-12 062	35
Abr	P	6 249	-2 842	1 870	5 919	4 049	-2 251	6 405	8 656	-2 212	-5 180	-2 968	-248	9 090	33	9 565	-507
May	P	-2 527	5 595	1 999	-4 944	-6 943	4 031	9 487	5 457	-362	-3 358	-2 997	-73	-8 123	126	-7 504	-745
Jun	P	858	-4 059	1 239	4 288	3 049	-4 798	8 790	13 588	-429	4 524	4 953	-72	4 917	97	5 013	-192
Jul	P	2 598	13 806	-228	944	1 172	-115	2 916	3 032	14 628	7 553	-7 075	-479	-11 208	88	-10 329	-967
Ago	P	3 719	4 476	1 488	3 606	2 118	2 951	4 130	1 179	344	-13 658	-14 002	-307	-757	162	917	-1 836
Sep	P	49	-11 700	7 744	6 881	-863	-1 681	5 169	6 850	-17 419	1 431	18 850	-344	11 749	248	11 097	405
Oct	P	6 633	-6 472	1 470	-7 032	-8 502	6 241	4 832	-1 409	-14 345	9 124	23 469	162	13 106	1 311	11 121	674
Nov	P	438	3 854	-554	1 882	2 436	-3 901	6 677	10 578	7 944	2 608	-5 336	365	-3 416	867	-2 672	-1 611
Dic	P	7 833	11 827	6 615	1 766	-4 849	-13 623	2 199	15 822	18 380	6 734	-11 645	455	-3 994	531	-5 281	756
18 Ene	P	887	24 640	841	2 891	2 050	14 770	12 185	-2 585	8 680	-8 467	-17 147	350	-23 753	525	-24 112	-167
Feb	P	883	-821	1 378	-1 449	-2 828	3 957	9 645	5 688	-6 094	757	6 851	-62	1 704	144	1 329	230
Mar	P	959	-17 937	-3 495	7 303	10 798	-10 197	2 019	12 216	-4 456	9 165	13 620	210	18 896	289	17 969	637
Abr	A	1 710	8 158	366	1 800	1 434	-4 964	1 484	6 448	12 743	-7 831	-20 574	13	-6 448	-50	-5 451	-946
May	A	-1 592	884	-13 175	3 904	17 079	12 170	3 306	-8 864	1 979	8 007	6 028	-89	-2 476	-356	-2 450	330
Jun	A	5 522	11 127	-614	4 027	4 641	1 236	561	-675	10 693	14 224	3 532	-187	-5 605	416	-3 721	-2 301

CUENTA FINANCIERA
(VNA-VNP)

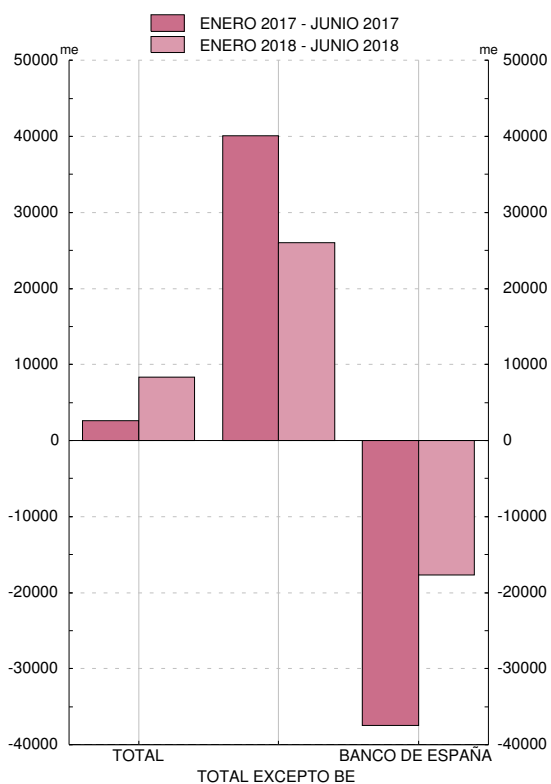

CUENTA FINANCIERA, EXCEPTO BANCO DE ESPAÑA. DETALLE
(VNA-VNP)

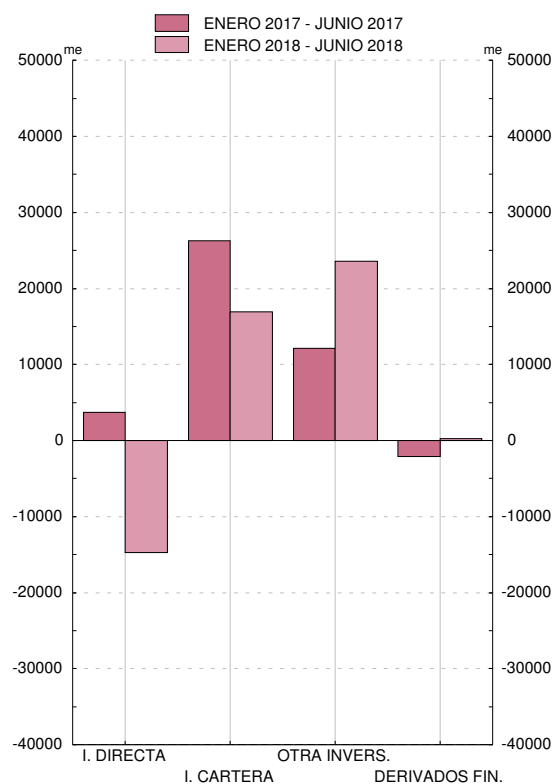

FUENTE: BE.

a. Principalmente, préstamos, depósitos y operaciones temporales.

b. Un signo positivo (negativo) supone un aumento (disminución) de las reservas y/o de la posición neta del BE frente al Eurosistema y/o de otros activos/pasivos del BE.

7.3. COMERCIO EXTERIOR DE ESPAÑA FRENTE A OTROS MIEMBROS DE LA ZONA DEL EURO Y AL RESTO DEL MUNDO. EXPORTACIONES Y EXPEDICIONES

■ Serie representada gráficamente.

Millones de euros y tasas de variación interanual

	Total			Por tipos de productos (series deflactadas) (a)					Por áreas geográficas (series nominales)									
	Millones de euros	Nominal	Deflactado (a)	Consumo	Capital	Intermedios			UE 28		OCDE		OPEP	Otros países americanos	China	Nuevos países industrializados		
						Total	Energéticos	No energéticos	Total	Zona del Euro	Total	Estados Unidos						
1	2	3	4	5	6	7	8	9	10	11	12	13	14	15	16			
10	186 780	16,8	15,0	-3,5	22,0	28,6	15,2	29,4	14,3	13,6	15,2	15,5	9,6	36,1	34,1	27,0		
11	215 230	15,2	9,9	6,7	17,7	10,7	11,8	11,3	12,7	9,6	13,6	20,0	26,2	19,1	27,2	1,3		
12	226 115	5,1	2,9	-2,7	-8,4	7,9	26,7	6,0	0,5	-0,6	2,3	14,0	24,4	13,8	11,7	29,9		
13	235 814	4,3	4,5	5,8	15,6	2,2	0,1	2,4	3,1	2,4	2,5	-2,9	13,2	20,6	4,2	-1,7		
14	240 582	2,0	3,0	4,6	7,3	1,4	10,6	0,6	3,5	3,7	3,9	21,6	-8,6	-18,2	3,0	45,8		
15	249 794	3,8	3,2	10,8	2,4	-1,3	-14,1	-0,2	5,8	4,7	5,8	7,9	-2,3	5,6	8,0	-20,2		
16	256 393	2,6	4,4	6,1	2,1	3,6	-7,2	4,4	5,3	5,5	4,6	-1,2	-11,8	-14,2	11,3	-2,9		
17	P	8,3	3,6	9,8	11,7	53,7	9,6	8,1	8,7	7,9	10,8	3,4	17,9	7,2		
17	May	P	25 359	15,2	14,2	8,5	11,1	19,1	80,0	16,7	16,2	15,9	14,5	11,2	0,5	33,1	37,7	3,2
	Jun	P	23 979	5,7	7,4	3,1	7,7	10,6	57,8	8,0	6,1	6,7	5,0	-7,2	-9,6	5,2	22,3	4,6
	Jul	P	22 189	3,9	4,3	-0,8	2,0	8,6	32,1	7,4	1,0	3,7	2,0	14,2	10,3	9,6	8,8	-0,7
	Ago	P	19 238	9,0	9,6	2,9	21,3	12,5	20,1	12,0	6,5	6,7	8,0	18,9	7,7	20,2	28,0	13,0
	Sep	P	23 257	8,5	5,8	-0,4	12,5	9,4	40,4	7,4	7,5	9,5	7,1	12,3	-0,5	31,1	15,8	-15,4
	Oct	P	24 241	11,2	9,2	3,1	19,8	12,1	34,6	10,5	9,5	9,0	8,8	11,0	11,1	39,6	32,2	9,3
	Nov	P	25 355	7,9	6,8	4,6	3,7	9,0	33,1	7,3	5,8	4,4	5,5	9,7	-0,6	15,5	40,4	16,0
	Dic	P	21 971	6,0	4,7	5,1	-0,4	5,2	39,5	2,7	8,3	8,5	7,6	4,7	-8,3	-0,8	5,7	-0,2
18	Ene	P	22 830	6,5	4,5	6,4	1,4	3,4	2,2	3,5	6,7	6,1	6,7	0,6	-3,8	14,9	3,3	-9,0
	Feb	P	22 590	2,3	0,3	-2,3	7,4	1,0	33,2	-0,8	-0,2	0,6	0,3	8,2	14,9	12,1	13,1	-7,7
	Mar	P	25 606	-2,4	-4,8	-3,5	-12,0	-4,7	12,9	-5,6	0,4	1,5	-0,8	-8,7	-12,8	-13,8	-7,4	-18,1
	Abr	P	23 858	9,5	7,5	12,3	-10,0	7,2	-12,8	9,0	9,5	8,6	7,5	8,5	20,5	26,0	4,3	-0,6
	May	P	25 309	-0,2	-3,0	-2,5	-3,8	-3,3	8,8	-4,1	0,2	1,2	-0,9	-12,8	1,7	-7,0	-13,4	3,1
	Jun	P	24 724	3,1	-1,9	-1,5	-12,4	-0,2	-15,8	1,0	1,2	0,9	3,3	25,7	12,4	0,8	0,2	-6,0

POR TIPOS DE PRODUCTOS

Tasas de variación interanual (tendencia obtenida con TRAMO SEATS)

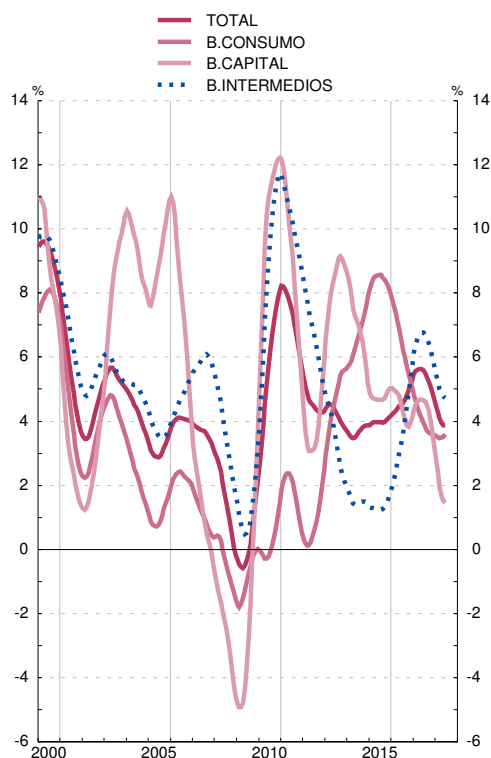

POR AREAS GEOGRÁFICAS

Tasas de variación interanual (tendencia obtenida con TRAMO-SEATS)

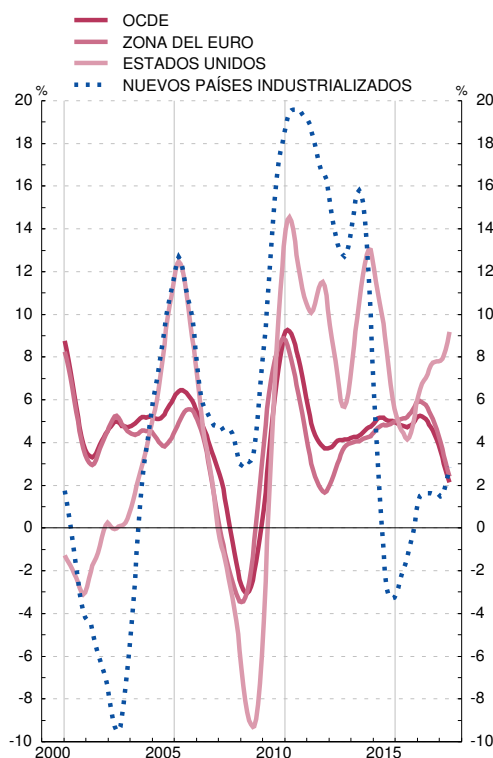

FUENTES: ME, MHAP y BE.

Nota: Las series de base de este indicador figuran en el Boletín Estadístico del Banco de España, capítulo 18, cuadros 4 y 5.

Las series mensuales corresponden a datos provisionales, en tanto que las series anuales son los datos definitivos de comercio exterior.

a. Series deflactadas con el índice de valor unitario correspondiente.

7.4. COMERCIO EXTERIOR DE ESPAÑA FRENTE A OTROS MIEMBROS DE LA ZONA DEL EURO Y AL RESTO DEL MUNDO. IMPORTACIONES E INTRODUCCIONES

■ Serie representada gráficamente.

Millones de euros y tasas de variación interanual

	Total			Por tipos de productos (series deflactadas) (a)					Por áreas geográficas (series nominales)							
	Millones de euros	Nominal	Deflactado (a)	Consumo	Capital	Intermedios			UE 28		OCDE		OPEP	Otros países americanos	China	Nuevos países industrializados
						Total	Energéticos	No energéticos	Total	Zona del Euro	Total	Estados Unidos				
1	2	3	4	5	6	7	8	9	10	11	12	13	14	15	16	
10	240 056	16,5	11,3	-4,3	8,7	19,0	3,0	24,4	9,8	7,9	10,5	14,2	36,0	46,3	30,8	7,1
11	263 141	9,6	1,0	-3,1	-4,7	3,1	1,5	3,5	5,9	6,3	6,6	12,6	20,1	21,3	-1,1	-2,8
12	257 946	-2,0	-6,3	-8,3	-8,1	-5,5	0,2	-7,0	-5,8	-5,8	-4,7	-9,1	15,0	9,2	-4,8	-12,4
13	252 347	-2,2	2,1	0,7	12,7	1,6	0,7	1,8	-0,3	-0,6	-0,3	4,7	-7,7	-16,6	-2,2	0,7
14	265 557	5,2	7,7	11,9	17,1	5,5	1,4	6,9	9,0	8,6	7,4	0,5	-3,9	-16,6	14,5	2,3
15	274 772	3,5	6,1	6,8	14,5	4,9	-5,2	7,4	8,3	7,4	8,2	23,5	-25,3	-8,6	18,7	20,8
16	273 779	-0,4	2,8	6,1	3,1	1,3	-4,2	2,6	1,4	2,2	1,8	0,9	-23,6	-4,7	0,7	-1,3
17	301 870	10,6	5,6	2,7	6,6	6,9	17,3	4,6	6,6	7,4	8,4	8,2	28,7	25,5	7,7	30,3
17 May	26 790	16,7	10,5	13,2	14,8	8,7	15,3	7,5	9,0	11,7	12,7	24,0	28,2	41,8	24,3	41,5
Jun	25 238	5,0	2,8	-1,8	-2,2	5,6	18,9	3,1	3,5	4,5	3,7	-8,1	6,4	6,2	0,6	15,2
Jul	24 288	10,8	8,6	7,7	12,4	8,6	18,0	6,3	5,8	6,9	7,0	9,5	33,8	5,7	16,5	8,3
Ago	22 464	11,2	7,0	-0,4	5,1	11,0	11,0	11,0	8,0	8,4	10,6	40,1	6,8	30,6	6,4	18,7
Sep	25 405	7,4	2,8	0,7	-4,0	4,8	10,7	3,6	0,5	2,4	3,0	32,9	35,7	8,0	9,5	23,3
Oct	26 752	13,2	9,3	9,9	4,9	9,5	11,5	9,1	10,6	11,3	14,0	13,5	20,1	37,3	9,1	31,9
Nov	26 976	9,0	4,2	2,1	6,7	4,8	25,3	0,2	7,0	7,4	6,6	-2,2	26,4	26,4	6,6	16,6
Dic	24 021	3,6	1,6	-1,2	1,3	2,8	2,3	2,9	5,6	6,9	2,7	-30,5	33,2	7,0	3,8	6,7
18 Ene	26 765	8,9	6,5	8,2	2,3	6,2	11,4	4,7	8,0	10,5	7,0	-6,1	30,1	18,2	10,0	19,1
Feb	24 757	0,3	0,2	1,9	-2,2	-0,2	-14,8	3,6	-0,6	0,9	0,7	-5,3	-0,2	-21,6	5,8	16,7
Mar	26 436	-4,5	-4,9	-2,4	-11,6	-5,1	-2,6	-5,6	-1,6	-1,3	-5,0	-31,8	10,5	-5,4	-1,7	-31,1
Abr	26 908	17,0	13,4	14,9	8,0	13,4	-0,1	17,3	13,8	11,9	13,2	34,5	35,7	24,2	2,3	-18,3
May	27 463	2,5	-0,5	-1,5	0,6	-0,1	0,2	-0,2	2,8	1,7	1,9	-6,9	23,3	12,1	-12,4	-9,2
Jun	27 172	7,7	0,9	0,8	5,9	0,1	-6,4	1,6	6,2	5,9	5,2	-11,5	32,9	17,7	3,1	9,8

POR TIPOS DE PRODUCTOS

Tasas de variación interanual (tendencia obtenida con TRAMO SEATS)

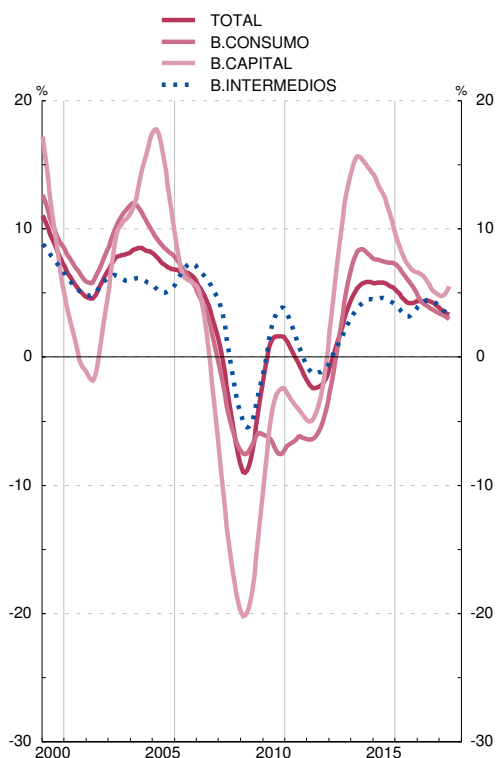

POR ÁREAS GEOGRÁFICAS

Tasas de variación interanual (tendencia obtenida con TRAMO SEATS)

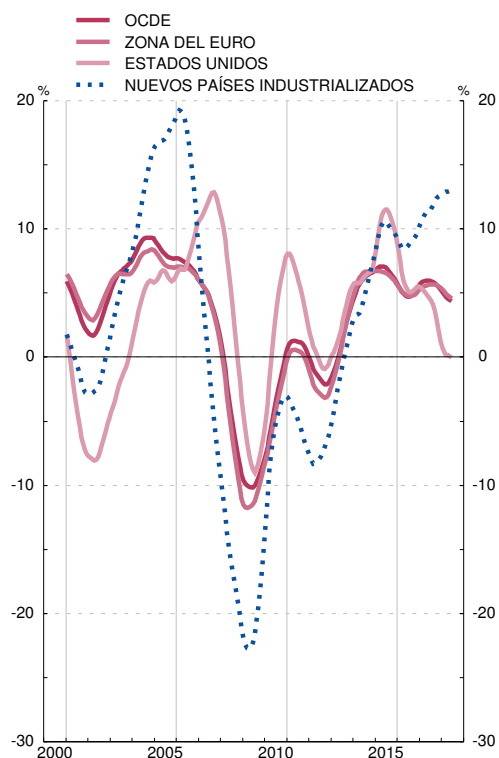

FUENTES: ME, MHAP y BE.

Nota: Las series de base de este indicador figuran en el Boletín Estadístico del Banco de España, capítulo 18, cuadros 2 y 3.

Las series mensuales corresponden a datos provisionales, en tanto que las series anuales son los datos definitivos de comercio exterior.

a. Series deflactadas con el índice de valor unitario correspondiente.

7.5. COMERCIO EXTERIOR DE ESPAÑA FRENTE A OTROS MIEMBROS DE LA ZONA DEL EURO Y AL RESTO DEL MUNDO. DISTRIBUCIÓN GEOGRÁFICA DEL SALDO COMERCIAL

Millones de euros

1	Total mundial	Unión Europea (UE 28)						OCDE					OPEP	Otros países americanos	China	Nuevos países industrializados
		2=3+7	Zona del Euro			Resto de la UE 28		9	Del cual:							
			3	Del cual:			7		8	10	11	12				
				Total	Alemania	Francia										
11	-47 910	3 559	1 387	-8 984	8 590	219	2 172	2 955	-1 751	-2 956	-1 389	-19 066	-5 152	-15 317	-1 116	
12	-31 831	12 203	7 306	-4 118	9 222	656	4 897	3 778	9 933	-858	-859	-21 120	-5 281	-14 023	83	
13	-16 533	17 058	10 573	-4 360	10 639	1 563	6 485	6 134	14 760	-1 575	-183	-17 248	-1 184	-13 470	6	
14	-24 975	10 439	5 875	-7 427	8 582	1 591	4 564	5 407	9 693	273	-21	-17 170	-1 162	-15 878	1 405	
15	-24 978	7 448	3 114	-8 950	8 587	1 365	4 334	5 528	6 081	-1 323	-751	-10 276	149	-19 281	-222	
16	-17 385	13 880	7 307	-7 437	8 107	2 282	6 573	8 884	11 595	-1 578	-1 244	-6 574	-718	-18 962	-279	
17	P -24 744	16 336	9 077	-7 950	8 306	2 059	7 259	7 506	10 262	-1 362	-1 482	-10 893	-1 518	-19 404	-1 261	
17	May P	-1 431	2 051	992	-611	711	209	1 059	1 014	1 591	72	-131	-658	-87	-1 777	-177
	Jun P	-1 259	1 626	917	-788	970	81	709	627	1 176	-230	-148	-753	-131	-1 521	-98
	Jul P	-2 099	943	445	-655	516	63	498	580	931	139	-112	-958	-12	-1 840	-114
	Ago P	-3 227	667	214	-722	415	19	453	386	133	-284	-79	-829	-335	-1 779	-55
	Sep P	-2 148	1 616	1 028	-319	607	210	588	713	1 021	-364	-113	-937	-18	-1 785	-134
	Oct P	-2 511	826	361	-784	530	139	466	435	-149	-322	-118	-750	-136	-1 680	-95
	Nov P	-1 621	1 646	909	-825	858	93	737	803	1 425	-13	-151	-1 156	-198	-1 555	-25
	Dic P	-2 050	608	293	-684	585	-27	315	404	546	144	-148	-1 095	-85	-1 563	7
18	Ene P	-3 935	1 728	993	-710	687	211	735	676	843	-95	-124	-1 686	-313	-1 989	-162
	Feb P	-2 167	1 145	593	-640	400	130	552	639	485	-134	-122	-906	86	-1 552	-100
	Mar P	-831	2 199	1 397	-407	897	184	803	802	1 786	172	-209	-1 128	-122	-1 328	-122
	Abr P	-3 050	1 215	658	-896	717	220	557	613	407	-105	-194	-1 228	-57	-1 331	-146
	May P	-2 154	1 671	939	-774	530	270	732	767	1 068	-5	-163	-1 007	-255	-1 563	-121
	Jun P	-2 448	933	345	-1 015	730	178	588	632	884	168	-153	-1 160	-279	-1 584	-155

SALDO COMERCIAL ACUMULADO

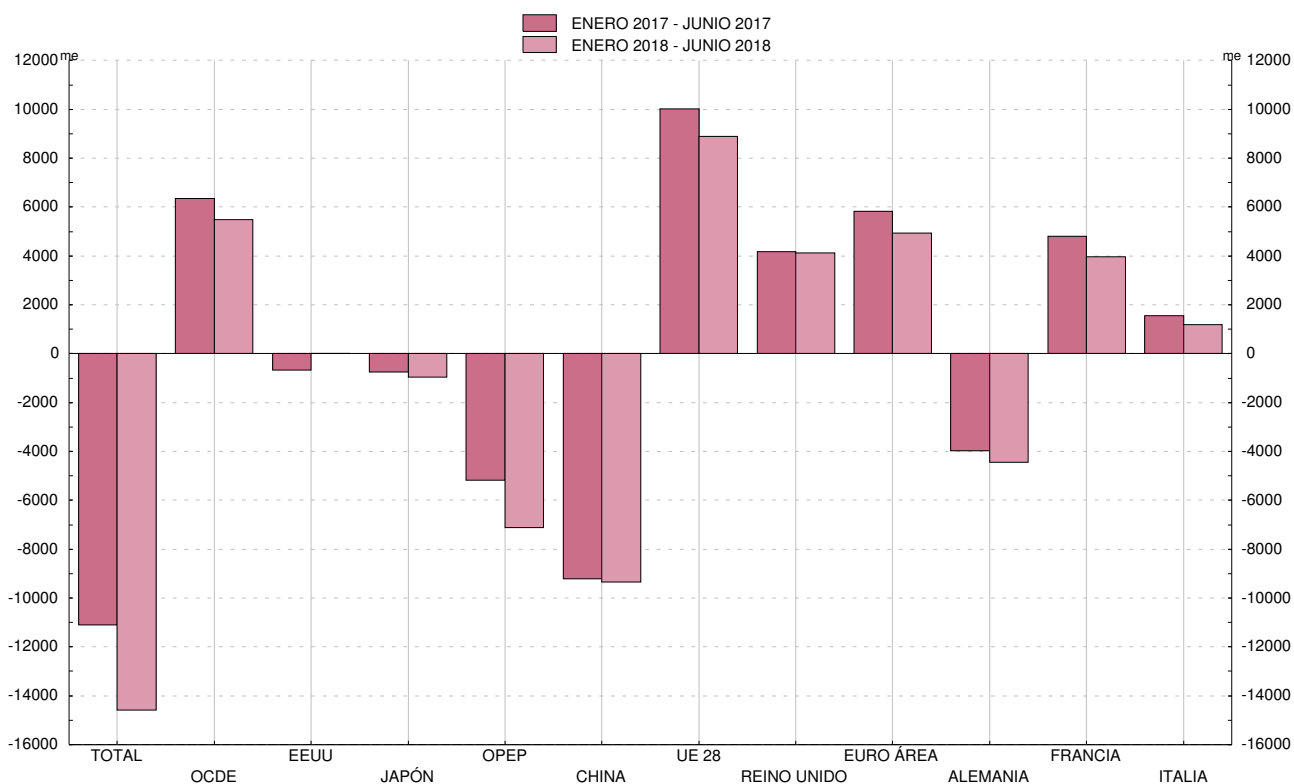

FUENTE: MHAP.

Nota: Las series de base de este indicador figuran en el Boletín Estadístico del Banco de España, capítulo 18, cuadros 3 y 5.

Las series mensuales corresponden a datos provisionales, en tanto que las series anuales son los datos definitivos de comercio exterior.

7.6. POSICIÓN DE INVERSIÓN INTERNACIONAL RESUMEN

■ Serie representada gráficamente.

Saldos a fin de período en mm de euros

	Posición de inversión internacional neta (activos-pasivos)	Total excepto Banco de España											Banco de España			
		Posición neta excepto Banco de España (activos-pasivos)	Inversión directa			Inversión de cartera			Otra inversión			Derivados financieros Posición neta (activos - pasivos)	Posición neta Banco de España (activos-pasivos)	Reservas	Posición neta frente al Euro-sistema	Otros (a)
			Posición neta (activos-pasivos)	Activos	Pasivos	Posición neta (activos-pasivos)	Activos	Pasivos	Posición neta (activos-pasivos)	Activos	Pasivos					
10	-957	-1 000	-32	513	545	-621	325	946	-349	315	664	3	42	24	-31	49
11	-984	-926	-27	525	552	-572	271	842	-333	323	656	6	-58	36	-144	49
12	-935	-712	-18	536	554	-497	293	790	-201	366	567	5	-222	38	-298	38
13	-977	-868	-63	516	579	-588	314	902	-222	324	546	5	-109	34	-162	19
14	P -1 015	-939	-65	552	617	-630	381	1 011	-239	322	561	-4	-77	41	-114	-4
15 /	P -1 035	-949	-43	585	628	-673	437	1 110	-225	339	564	-8	-86	51	-135	-3
II	P -997	-899	-39	590	629	-629	444	1 073	-226	326	552	-5	-98	49	-145	-2
III	P -991	-893	-58	575	633	-611	437	1 048	-223	333	555	-1	-98	49	-142	-5
IV	P -969	-854	-47	591	638	-606	442	1 048	-197	332	529	-4	-114	50	-165	1
16 /	P -986	-866	-53	595	647	-587	434	1 021	-215	328	543	-11	-121	49	-175	5
II	P -964	-811	-39	620	659	-574	439	1 013	-188	344	532	-10	-153	54	-213	5
III	P -973	-814	-44	625	669	-582	454	1 036	-178	339	517	-9	-159	59	-219	1
IV	P -933	-768	-24	650	674	-570	465	1 035	-168	340	508	-6	-165	60	-225	0
17 /	P -951	-744	-23	668	691	-561	500	1 061	-153	352	505	-8	-207	60	-268	0
II	P -980	-775	-40	655	695	-570	520	1 090	-158	343	501	-7	-205	57	-261	-1
III	P -966	-760	-34	659	693	-556	533	1 089	-163	332	495	-8	-206	56	-259	-3
IV	P -942	-740	-40	648	688	-542	547	1 089	-151	349	501	-7	-201	58	-256	-3
18 /	P -955	-748	-54	643	697	-532	566	1 099	-153	349	503	-8	-207	57	-261	-3

POSICIÓN DE INVERSIÓN INTERNACIONAL

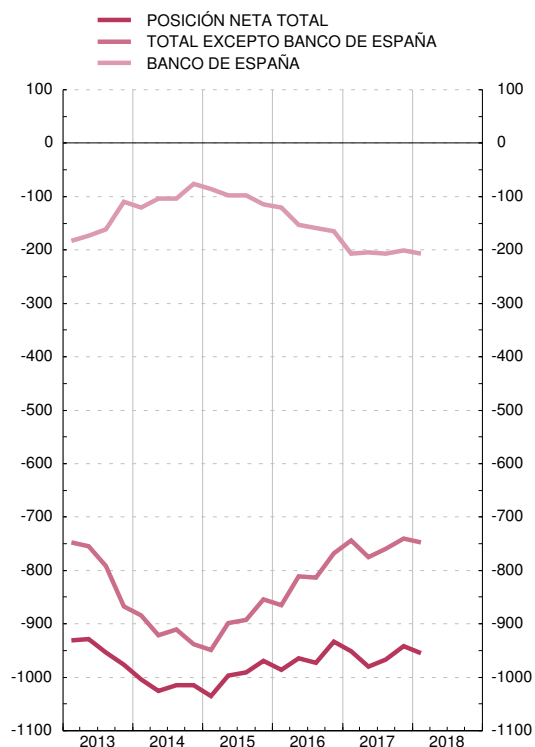

COMPONENTES DE LA POSICIÓN

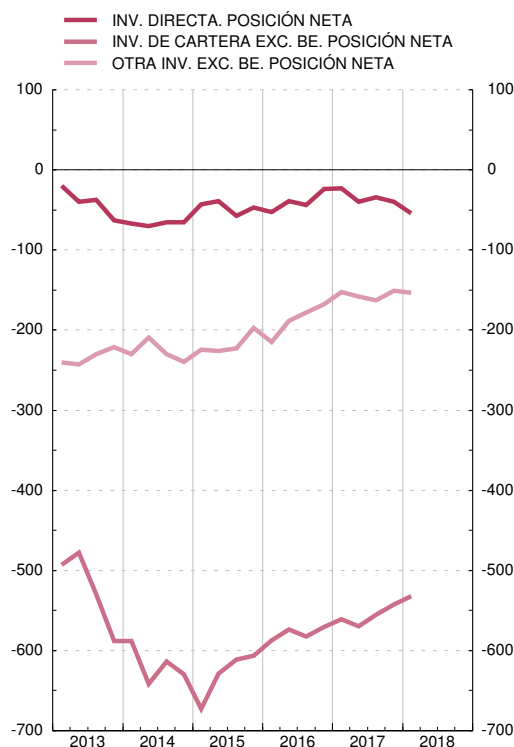

FUENTE: BE.

7.7. POSICIÓN DE INVERSIÓN INTERNACIONAL DETALLE DE INVERSIONES

■ Serie representada gráficamente.

Saldos a fin de periodo en millones de euros

	Inversión directa				Inversión de cartera, incluido Banco de España				Otra inversión, incluido Banco de España (a)		Derivados financieros incluido BE	
	Activos		Pasivos		Activos		Pasivos		Activos	Pasivos	Activos	Pasivos
	Participaciones de capital	Instrumentos de deuda	Participaciones de capital	Instrumentos de deuda	Participaciones de capital y en fondos de inversión	Títulos de deuda	Participaciones de capital y en fondos de inversión	Títulos de deuda				
1	2	1	2	5	6	7	8	9	10	11	12	
10	450	63	339	207	103	274	181	765	336	718	95	92
11	458	67	351	201	88	235	162	680	355	835	140	134
12	451	85	347	207	105	231	179	611	406	911	157	152
13	434	82	370	208	139	209	242	660	378	775	105	100
14	P 465	86	398	219	174	237	272	738	399	787	120	124
15 /	P 494	91	401	228	207	263	325	785	418	814	139	147
II	P 497	93	405	224	217	264	316	756	409	820	110	115
III	P 478	97	408	225	210	267	283	765	420	830	118	119
IV	P 489	102	414	225	225	264	281	767	422	829	109	113
16 /	P 489	105	423	224	214	272	260	761	421	859	115	125
II	P 510	110	432	227	216	279	251	762	439	891	124	134
III	P 514	110	435	233	222	287	272	764	441	893	118	127
IV	P 536	114	450	224	233	290	290	745	444	895	103	109
17 /	P 553	115	457	234	256	305	327	734	460	942	93	101
II	P 537	118	460	235	270	313	337	753	454	936	88	95
III	P 538	121	458	235	283	313	347	741	448	936	88	95
IV	P 529	119	465	222	296	316	337	752	468	945	87	93
18 /	P 523	120	472	225	304	331	323	775	471	957	81	89

ACTIVOS



PASIVOS

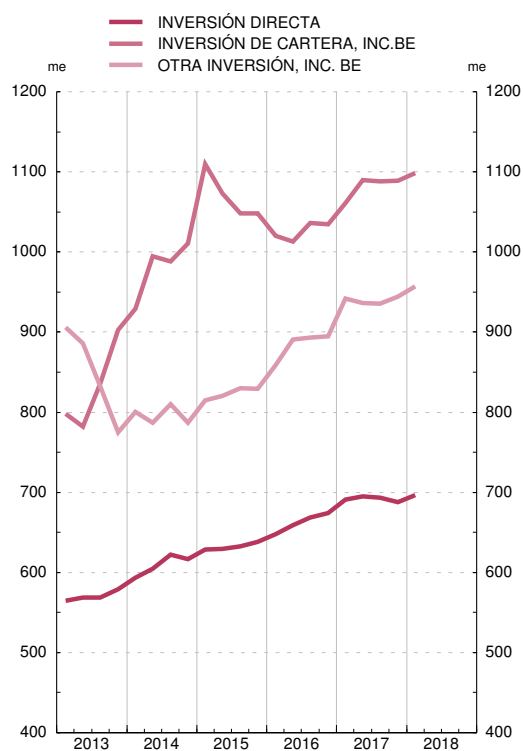

FUENTE: BE.

7.8. ACTIVOS DE RESERVA DE ESPAÑA

■ Serie representada gráficamente.

Saldos a fin de periodo en millones de euros

	Activos de reserva						Pro memoria: oro
	Total	Divisas convertibles	Posición de reserva en el FMI	DEG	Oro monetario	Otros activos de reserva	Millones de onzas troy
	1	2	3	4	5	6	7
12	38 347	20 984	2 412	3 132	11 418	401	9,1
13	33 587	20 093	2 152	3 122	7 888	332	9,1
14	41 469	27 076	1 888	3 233	8 943	328	9,1
15	49 573	35 560	1 425	3 507	8 811	269	9,1
16	59 902	44 474	1 669	3 551	9 941	267	9,1
17							
Feb	61 006	44 952	1 568	3 565	10 721	200	9,1
Mar	60 379	44 562	1 559	3 552	10 517	189	9,1
Abr	59 305	43 593	1 539	3 470	10 507	196	9,1
May	58 019	42 679	1 515	3 420	10 218	187	9,1
Jun	57 015	42 095	1 493	3 393	9 868	166	9,1
Jul	56 071	41 346	1 452	3 329	9 792	152	9,1
Ago	56 095	41 136	1 497	3 318	9 997	147	9,1
Sep	56 102	41 249	1 501	3 334	9 867	152	9,1
Oct	58 009	43 077	1 513	3 362	9 897	161	9,1
Nov	57 664	42 921	1 484	3 325	9 783	151	9,1
Dic	57 877	43 098	1 448	3 398	9 795	137	9,1
18							
Ene	56 579	41 962	1 416	3 337	9 767	98	9,1
Feb	57 321	42 636	1 422	3 383	9 778	103	9,1
Mar	57 122	42 559	1 408	3 380	9 739	36	9,1
Abr	57 784	42 954	1 420	3 384	9 846	180	9,1
May	59 327	44 148	1 446	3 382	10 097	254	9,1
Jun	59 227	44 085	1 734	3 380	9 718	310	9,1
Jul	58 516	43 703	1 719	3 352	9 417	324	9,1

ACTIVOS DE RESERVA
SALDOS FIN DE AÑO

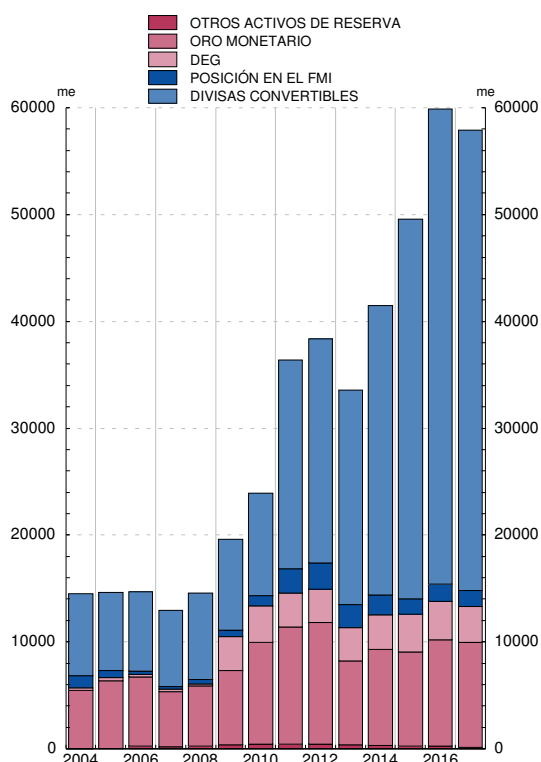

ACTIVOS DE RESERVA
SALDOS FIN DE MES

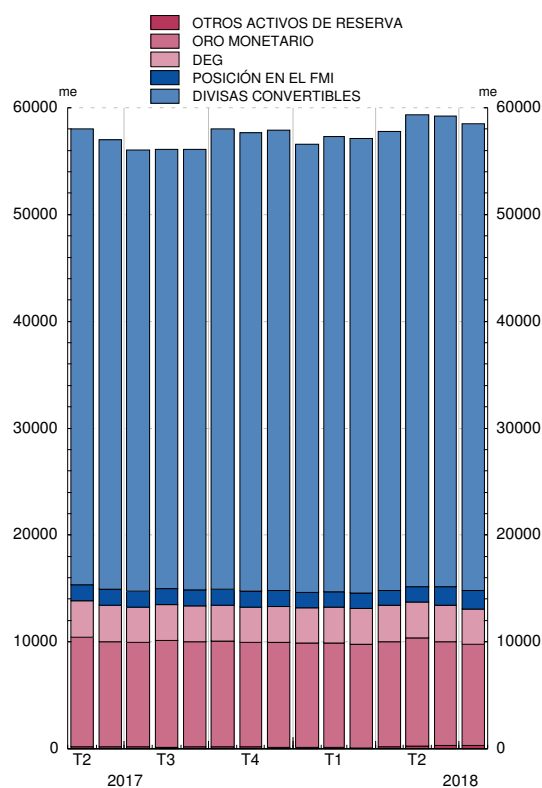

FUENTE: BE.

Nota: A partir de enero de 1999, no se consideran activos de reserva ni los denominados en euros ni en monedas distintas del euro frente a los residentes en países de la zona euro. Hasta diciembre de 1998, los datos en pesetas han sido convertidos a euros con el tipo irrevocable. Desde enero de 1999, todos los activos de reserva se valoran a precios de mercado. Los datos de activos de reserva están elaborados de acuerdo con las nuevas normas metodológicas publicadas por el FMI en el documento 'International Reserves and Foreign Currency Liquidity Guidelines for a Data Template', 2013, (<https://www.imf.org/external/np/sta/ir/IRProcessWeb/pdf/guide2013.pdf>)

7.9. DEUDA EXTERNA RESUMEN

Saldos a fin de periodo

Millones de euros

	Total deuda externa	Administraciones Públicas					Otras instituciones financieras monetarias					
		Total	Corto plazo		Largo plazo		Total	Corto plazo			Largo plazo	
			Títulos de deuda corto plazo (a)	Préstamos, créditos comerciales y otros pasivos (b)	Títulos de deuda largo plazo (a)	Préstamos, créditos comerciales y otros pasivos (b)		Títulos de deuda corto plazo (a)	Depósitos	Préstamos, créditos comerciales y otros pasivos (b)	Títulos de deuda largo plazo (a)	Depósitos
1	2	3	4	5	6	7	8	9	10	11	12	
14 /	P 1 694 033	441 306	29 618	30	312 033	99 625	453 024	1 957	218 904	2 599	147 611	81 953
II	1 724 784	475 568	45 952	465	328 601	100 550	455 667	2 378	218 564	4 037	148 924	81 764
III	1 751 728	470 508	48 197	1 497	321 331	99 484	470 218	2 912	235 116	3 391	148 638	80 160
IV	P 1 743 829	501 899	54 650	4 385	342 216	100 649	465 340	3 808	246 988	2 727	148 969	62 850
15 /	P 1 826 700	545 113	52 837	3 712	391 476	97 088	475 029	4 781	257 777	1 887	149 217	61 366
II	P 1 800 777	539 151	55 092	4 356	383 026	96 676	456 863	3 746	245 918	3 021	143 676	60 503
III	P 1 819 216	546 609	58 113	3 968	390 596	93 931	463 571	5 247	253 540	1 945	143 110	59 729
IV	P 1 820 518	551 640	59 640	2 841	396 340	92 819	438 474	5 840	230 506	1 332	140 372	60 425
16 /	P 1 843 538	556 614	54 228	2 007	406 957	93 422	447 027	6 513	242 513	1 765	134 682	61 555
II	P 1 879 557	559 473	55 583	1 514	409 219	93 157	433 059	7 711	234 987	1 577	129 250	59 534
III	P 1 890 735	563 258	55 382	1 720	413 303	92 854	419 514	7 575	219 899	1 997	129 906	60 136
IV	P 1 864 585	552 755	61 427	2 505	398 025	90 798	406 573	7 038	214 435	1 512	125 528	58 060
17 /	P 1 909 704	546 328	60 360	655	394 472	90 842	398 884	6 300	208 340	2 016	122 085	60 141
II	P 1 924 476	562 317	59 274	1 680	411 771	89 592	399 066	5 821	206 906	2 865	126 888	56 586
III	P 1 912 048	551 468	53 855	2 038	406 347	89 228	403 165	9 399	202 840	4 542	128 196	58 189
IV	P 1 919 002	564 414	61 636	1 737	413 952	87 088	433 141	12 879	210 439	3 118	149 109	57 596
18 /	P 1 957 442	580 723	55 813	822	439 558	84 530	432 076	16 796	205 739	3 229	146 937	59 375

7.9. DEUDA EXTERNA RESUMEN (CONT.)

Saldos a fin de periodo

Millones de euros

	Banco de España			Otros sectores residentes				Inversión Directa				
	Total (a)	Corto plazo		Total	Corto plazo		Largo plazo		Total	Pasivos con:		
		Depósitos	Derechos especiales de giro (asignados)		Títulos de deuda corto plazo (a)	Préstamos, créditos comerciales y otros pasivos	Títulos de deuda largo plazo (a)	Préstamos, créditos comerciales y otros pasivos		Inversores directos	Empresas de inversión directa	Empresas del grupo
13	14	15	16	17	18	19	20	21	22	23	24	
14 /	251 565	248 396	3 169	333 442	4 624	32 989	183 749	112 080	214 697	45 744	58 507	110 446
II	236 586	233 385	3 201	338 588	4 782	32 556	189 508	111 742	218 375	44 896	60 517	112 962
III	243 686	240 356	3 331	338 133	5 083	34 670	187 041	111 339	229 184	46 797	64 391	117 995
IV	P 225 786	222 414	3 372	331 611	5 350	34 021	183 275	108 966	219 193	47 822	58 518	112 853
15 /	P 250 187	246 560	3 628	328 581	8 420	37 668	178 084	104 409	227 790	50 454	64 320	113 016
II	P 268 417	264 862	3 555	312 321	4 739	37 309	166 038	104 236	224 024	50 723	62 193	111 108
III	P 274 797	271 257	3 541	309 598	6 071	38 710	161 487	103 329	224 641	53 003	63 166	108 472
IV	P 300 512	296 913	3 599	305 262	6 898	38 936	157 708	101 720	224 630	54 457	63 062	107 111
16 /	P 315 326	311 826	3 499	300 359	10 515	39 719	147 822	102 303	224 213	53 376	65 169	105 668
II	P 358 933	355 376	3 557	301 204	7 777	40 887	152 446	100 094	226 888	52 853	66 314	107 721
III	P 376 002	372 467	3 535	298 598	7 583	40 856	150 571	99 588	233 363	56 298	71 048	106 017
IV	P 387 220	383 616	3 604	293 761	8 496	40 416	144 798	100 052	224 275	52 780	67 673	103 822
17 /	P 436 401	432 810	3 591	294 161	7 659	42 850	143 259	100 393	233 929	53 518	74 173	106 238
II	P 435 549	432 101	3 448	292 698	7 834	43 232	141 862	99 770	234 845	53 029	74 124	107 691
III	P 440 749	437 364	3 384	281 911	7 692	37 713	135 991	100 514	234 754	53 834	73 353	107 567
IV	P 444 029	440 671	3 358	254 974	805	39 837	113 607	100 725	222 444	48 591	71 800	102 052
18 /	P 454 400	451 063	3 337	265 329	979	40 401	115 296	108 654	224 915	48 783	78 659	97 473

FUENTE: BE.

a. Los títulos de deuda se clasifican como de corto plazo (menos de un año) y de largo plazo (un año o más).

8.1.a BALANCE CONSOLIDADO DEL EUROSISTEMA. OPERACIONES DE POLÍTICA MONETARIA Y SUS CONTRAPARTIDAS

Medias mensuales de datos diarios. Millones de euros

	Operaciones de política monetaria (activo del balance)					Total	Contrapartidas (pasivo del balance)				
	Operac. principales de financiación. (inyección)	Operac. financiación a l/p (inyección)	Operac. de ajuste y estruc- turales (neto)	Progra- mas de compras de acti- vos	Facili- dades perma- nentes (neto)		Reser- vas manteni- das por entida- des de crédito	Factores autónomos			
								Billetes	Depósitos AAPP	Oro y activos netos en moneda extran- jera	Resto (neto)
1	2	3	4	5	6	7	8	9	10	11	
						1+2+3+4+ 5=7+8+9- 10+11					
17 Feb	30 020	554 357	- 1 777 870	-478 484	1 883 763	956 171	1 110 003	160 459	661 939	319 069	
Mar	25 474	581 961	- 1 857 598	-512 873	1 952 159	980 638	1 112 201	174 181	665 222	350 361	
Abr	13 924	768 997	- 1 920 912	-567 271	2 136 563	1 137 591	1 121 623	173 727	685 045	388 667	
May	14 387	767 304	- 1 979 610	-586 547	2 174 754	1 173 000	1 123 984	160 116	683 276	400 931	
Jun	11 655	767 646	- 2 042 151	-594 440	2 227 012	1 173 166	1 131 207	207 388	680 768	396 019	
Jul	7 790	767 513	- 2 097 209	-593 990	2 278 521	1 186 345	1 139 789	227 231	640 730	365 886	
Ago	5 394	768 697	- 2 144 984	-609 491	2 309 585	1 240 569	1 142 642	179 529	639 140	385 985	
Sep	4 626	767 781	- 2 199 868	-635 571	2 336 705	1 238 821	1 141 076	204 787	638 744	390 765	
Oct	8 047	764 010	- 2 255 846	-651 612	2 376 291	1 273 497	1 143 761	213 016	632 948	378 964	
Nov	3 072	763 713	- 2 313 591	-681 356	2 399 020	1 297 876	1 142 558	194 643	633 804	397 746	
Dic	2 992	762 540	- 2 376 505	-674 310	2 467 727	1 305 443	1 158 557	181 096	638 626	461 258	
18 Ene	2 657	760 639	- 2 401 273	-693 478	2 471 091	1 286 979	1 154 117	190 244	632 820	472 571	
Feb	1 571	760 643	- 2 429 660	-690 438	2 501 436	1 305 526	1 147 415	209 162	630 680	470 014	
Mar	1 486	760 140	- 2 459 547	-669 335	2 551 838	1 298 199	1 152 401	230 891	631 374	501 721	
Abr	2 103	759 280	- 2 482 007	-675 132	2 568 257	1 302 622	1 160 874	245 785	624 912	483 888	
May	2 160	757 783	- 2 510 840	-660 819	2 609 964	1 345 433	1 168 273	229 791	624 994	491 460	
Jun	1 540	754 505	- 2 538 085	-649 987	2 644 143	1 339 644	1 174 270	226 037	626 718	530 910	
Jul	2 090	741 695	- 2 562 886	-655 850	2 650 821	1 312 755	1 185 933	262 371	637 173	526 936	

8.1.b BALANCE DEL BANCO DE ESPAÑA. OPERACIONES DE POLÍTICA MONETARIA Y SUS CONTRAPARTIDAS

Medias mensuales de datos diarios. Millones de euros

	Operaciones de política monetaria (activo del balance)					Total	Contrapartidas (pasivo del balance)						
	Operac. principales de financiación. (inyección)	Operac. financiación a l/p (inyección)	Operac. de ajuste y estruc- turales (neto)	Progra- mas de compras de acti- vos	Facili- dades perma- nentes (neto)		Posición intrasistema		Reser- vas manteni- das por entida- des de crédito	Factores autónomos			
							Target	Resto		Billetes	Depósi- tos AAPP	Oro y activos netos en moneda extran- jera	Resto (neto)
12	13	14	15	16	17	18	19	20	21	22	23	24	
						12+13+14+ 15+16=18+ 19+20+21+ 22-23+24							
17 Feb	835	144 184	- 234 382	-2 007	377 394	359 544	-105 914	36 410	127 553	16 155	59 908	3 553	
Mar	1 515	147 927	- 243 816	-547	392 711	363 844	-106 929	34 705	128 074	29 403	60 572	4 186	
Abr	89	172 982	- 250 834	-1 599	422 307	374 432	-107 708	48 386	129 167	33 700	60 181	4 510	
May	101	172 977	- 257 613	-613	430 077	373 927	-109 088	58 678	128 810	31 868	60 095	5 976	
Jun	77	172 826	- 264 977	-557	437 323	377 413	-110 827	64 318	130 148	29 672	60 308	6 908	
Jul	54	171 832	- 270 695	-286	442 295	375 760	-111 283	73 267	130 687	26 744	56 690	3 810	
Ago	41	171 832	- 276 084	-1 813	446 143	383 154	-113 059	79 000	130 876	15 897	56 738	7 013	
Sep	33	171 677	- 282 667	-7 772	446 604	377 752	-115 228	83 586	131 547	17 993	56 959	7 913	
Oct	4 271	170 751	- 289 217	-8 741	455 498	368 763	-115 338	93 971	133 239	23 243	55 826	7 446	
Nov	151	170 751	- 295 448	-6 569	459 782	365 953	-114 931	98 485	130 170	26 562	56 471	10 015	
Dic	96	170 445	- 303 479	-6 632	467 388	374 008	-117 662	106 499	133 365	19 254	57 477	9 400	
18 Ene	104	169 946	- 307 380	-7 426	470 004	384 266	-118 894	97 719	132 827	24 032	56 852	6 907	
Feb	43	169 933	- 310 821	-5 650	475 147	399 044	-119 996	86 296	131 914	23 458	56 560	10 992	
Mar	2	169 678	- 314 959	-12 714	471 925	389 855	-121 020	83 612	132 717	33 910	56 839	9 690	
Abr	28	169 640	- 318 777	-12 201	476 244	376 553	-121 676	103 372	132 643	33 746	55 548	7 155	
May	35	169 640	- 321 219	-10 382	480 512	391 009	-123 984	98 229	133 664	29 368	55 562	7 787	
Jun	35	169 424	- 324 435	-8 874	485 021	392 086	-125 959	104 655	134 966	25 626	55 794	9 440	
Jul	35	168 131	- 327 457	-11 888	483 735	388 980	-126 957	101 712	136 009	30 952	58 080	11 120	

FUENTES: BCE para el cuadro 8.1.a y BE para el cuadro 8.1.b.

8.2. MEDIOS DE PAGO, OTROS PASIVOS DE ENTIDADES DE CRÉDITO Y PARTICIPACIONES EN FONDOS DE INVERSIÓN DE LAS SOCIEDADES NO FINANCIERAS Y LOS HOGARES E ISFLSH, RESIDENTES EN ESPAÑA (a)

■ Serie representada gráficamente.

Millones de euros y porcentajes

	Medios de pago				Otros pasivos de entidades de crédito			Participaciones en fondos de inversión (b)				Pro memoria	
	Saldos	1 T 12	T 1/12		Saldos	1 T 12	del cual: Otros depósitos (d)	Saldos	1 T 12	T 1/12		T 1/12	
			Efectivo	Depósitos (c)						Renta fija en euros (e)	Resto	Activos financieros líquidos (f)	Contribución de IFM resid. a M3
1	2	3	4	5	6	7	8	9	10	11	12	13	
15	664 334	14,7	-3,8	17,8	407 882	-17,8	-17,4	235 798	12,4	-9,3	20,6	-0,8	5,3
16	759 579	14,3	-4,8	16,9	333 585	-18,2	-18,7	249 427	5,8	6,4	5,6	2,2	5,9
17	855 855	12,7	-7,4	14,9	255 783	-23,3	-24,0	272 593	9,3	-1,6	12,4	1,5	1,3
17													
<i>Abr</i>	784 964	15,9	-6,8	18,8	301 173	-22,8	-24,1	259 905	11,2	0,5	14,4	1,7	3,2
<i>May</i>	798 906	16,3	-7,2	19,2	293 393	-23,8	-24,8	262 996	11,6	-0,7	15,3	1,8	2,9
<i>Jun</i>	821 131	15,5	-6,9	18,3	284 451	-25,1	-25,8	262 814	12,3	-0,7	16,2	1,3	1,2
<i>Jul</i>	814 059	14,5	-7,6	17,2	280 425	-24,5	-25,2	264 643	10,9	-1,4	14,6	1,0	1,3
<i>Ago</i>	816 452	14,6	-7,8	17,3	277 776	-24,3	-25,1	264 851	10,2	-1,7	13,7	1,2	1,5
<i>Sep</i>	827 982	14,7	-7,7	17,3	272 175	-24,4	-25,1	266 732	10,1	-2,3	13,9	1,5	1,8
<i>Oct</i>	823 729	14,3	-6,6	16,8	263 828	-24,7	-25,5	269 534	10,2	-3,0	14,1	1,3	1,9
<i>Nov</i>	833 128	13,6	-7,1	15,9	260 889	-23,6	-24,4	270 955	10,6	-1,6	14,2	1,6	2,1
<i>Dic</i>	855 855	12,7	-7,4	14,9	255 783	-23,3	-24,0	272 593	9,3	-1,6	12,4	1,5	1,3
18													
<i>Ene</i>	842 806	11,1	-8,1	13,1	251 330	-22,1	-23,5	278 023	10,9	-1,1	14,3	1,0	0,6
<i>Feb</i>	841 579	10,1	-8,3	12,0	248 503	-21,2	-23,2	278 145	9,3	-1,5	12,4	0,8	1,0
<i>Mar</i>	863 744	10,0	-7,7	11,8	246 909	-20,1	-22,7	277 081	7,5	0,2	9,5	1,4	1,8
<i>Abr</i>	854 602	8,9	-8,6	10,6	243 435	-19,2	-21,8	280 322	7,9	0,3	9,9	1,1	1,4
<i>May</i>	868 587	8,7	-8,4	10,4	239 418	-18,4	-20,9	279 140	6,1	1,6	7,3	1,4	1,9
<i>Jun</i>	905 483	10,3	-8,3	12,1	236 607	-16,8	-19,5	279 663	6,4	0,3	8,0	3,2	3,4
<i>Jul</i>	885 152	8,7	-8,8	10,4	234 196	-16,5	-19,2	279 981	5,8	0,7	7,1	2,2	2,6

SOCIEDADES NO FINANCIERAS Y HOGARES E ISFLSH
Tasas de variación interanual

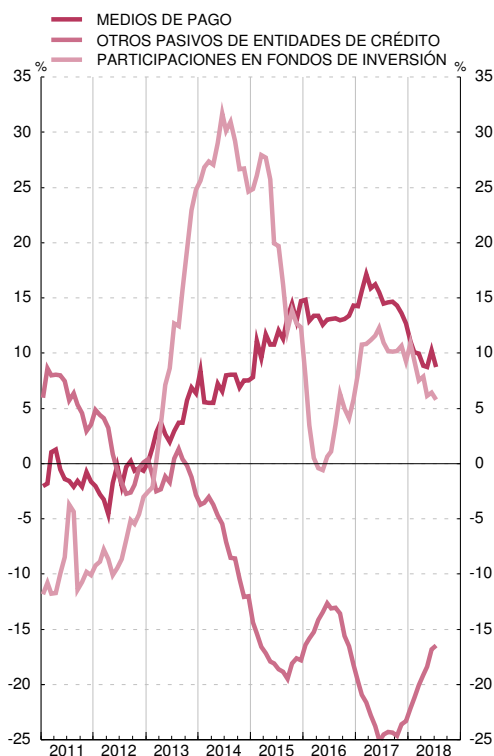

SOCIEDADES NO FINANCIERAS Y HOGARES E ISFLSH
Tasas de variación interanual

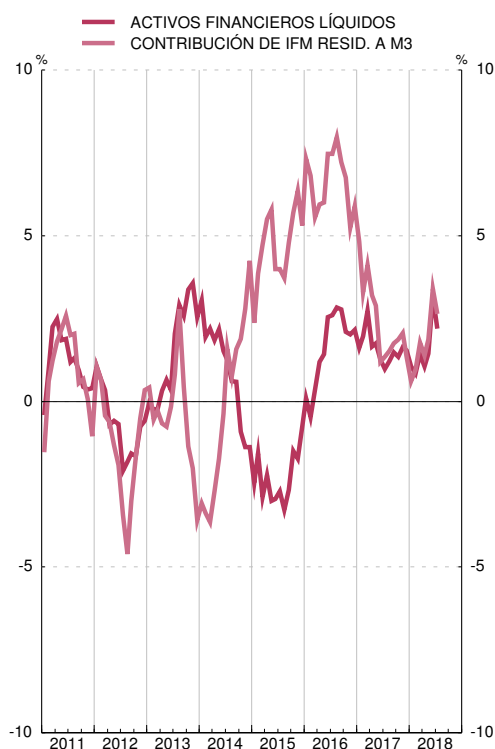

FUENTE: BE. a. Este concepto se refiere a los instrumentos que se detallan, emitidos por entidades de crédito y fondos de inversión residentes, salvo la columna 9, que recoge los depósitos en las sucursales de bancos españoles en el exterior.

b. Incluye sociedades de inversión de capital variable (SICAV).

c. Cuentas corrientes, cuentas de ahorro y depósitos disponibles con preaviso hasta tres meses.

d. Depósitos con preaviso a más de tres meses y depósitos a plazo.

e. La serie incluye las antiguas categorías FIAMM y FIM de renta fija en euros.

f. Medios de pago, otros pasivos de entidades de crédito y participaciones en fondos de inversión de renta fija en euros.

8.3. MEDIOS DE PAGO, OTROS PASIVOS DE ENTIDADES DE CRÉDITO Y PARTICIPACIONES EN FONDOS DE INVERSIÓN DE LAS SOCIEDADES NO FINANCIERAS, RESIDENTES EN ESPAÑA (a)

■ Serie representada gráficamente.

Millones de euros y porcentajes

	Medios de pago (b)		Otros pasivos de entidades de crédito			Participaciones en fondos de inversión (c)			
	SalDOS	Tasa inter-anual	SalDOS	Tasa inter-anual	del cual: Otros depósitos (d)	SalDOS	Tasa inter-anual	Tasa inter-anual	
								Renta fija en euros (e)	Resto de fondos y sociedades de inversión
	1	2	3	4	5	6	7	8	9
15	156 203	16,6	67 366	-27,6	-17,9	31 104	0,5	-16,0	4,9
16	178 634	14,4	60 408	-10,3	-17,5	31 985	2,8	-1,8	3,8
17	212 990	19,2	49 693	-17,7	-23,5	34 258	7,1	4,1	7,7
17									
<i>Abr</i>	184 802	18,5	55 935	-15,4	-22,0	32 708	5,7	-5,7	8,2
<i>May</i>	194 935	22,1	54 698	-17,3	-23,0	33 116	7,8	2,8	8,8
<i>Jun</i>	200 569	20,5	52 898	-20,3	-25,1	33 260	8,8	4,4	9,7
<i>Jul</i>	193 298	19,3	52 974	-18,3	-23,9	33 419	8,1	4,9	8,7
<i>Ago</i>	196 988	19,3	53 367	-18,4	-24,8	33 421	7,5	4,3	8,1
<i>Sep</i>	204 743	19,2	52 132	-19,2	-24,9	33 278	6,4	2,7	7,2
<i>Oct</i>	198 788	19,1	50 276	-19,9	-26,6	33 525	6,4	1,8	7,4
<i>Nov</i>	204 449	20,0	51 314	-15,9	-21,4	33 636	6,6	2,3	7,4
<i>Dic</i>	212 990	19,2	49 693	-17,7	-23,5	34 258	7,1	4,1	7,7
18									
<i>Ene</i>	205 302	15,9	48 139	-17,3	-25,3	34 740	8,0	2,6	9,0
<i>Feb</i>	201 204	13,2	47 950	-16,4	-25,8	34 725	6,7	1,3	7,8
<i>Mar</i>	214 341	12,2	48 691	-16,0	-25,9	34 028	5,1	3,4	5,4
<i>Abr</i>	205 593	11,3	48 275	-13,7	-22,7	34 330	5,0	1,1	5,7
<i>May</i>	213 794	9,7	47 211	-13,7	-21,8	34 210	3,3	-0,1	4,0
<i>Jun</i>	225 902	12,6	46 901	-11,3	-18,4	34 258	3,0	-2,9	4,2
<i>Jul</i>	212 382	9,9	46 343	-12,5	-19,7	34 303	2,6	-2,0	3,6

SOCIEDADES NO FINANCIERAS Tasas de variación interanual

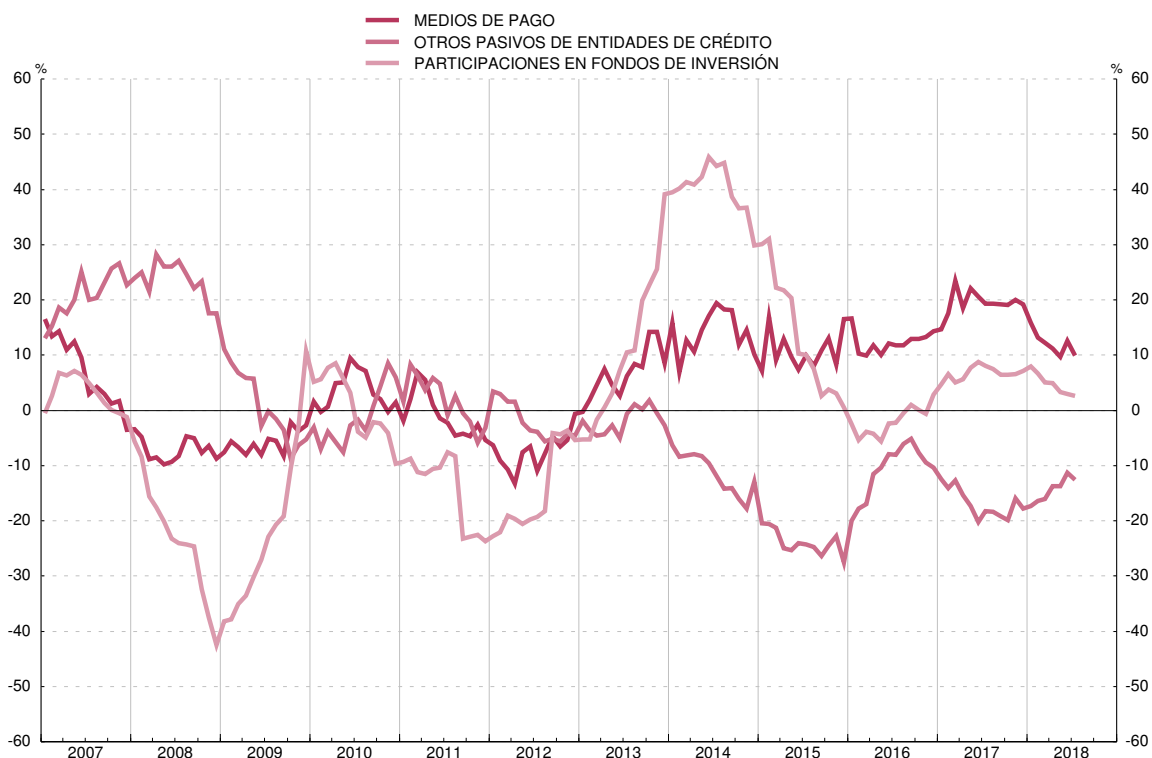

FUENTE: BE.

a. Este concepto se refiere a los instrumentos que se detallan, emitidos por entidades de crédito y fondos de inversión residentes, salvo la columna 6, que recoge los depósitos en las sucursales de bancos españoles en el exterior.

b. Efectivo, cuentas corrientes, cuentas de ahorro y depósitos disponibles con preaviso hasta tres meses.

c. Incluye sociedades de inversión de capital variable (SICAV).

d. Depósitos con preaviso a más de tres meses y depósitos a plazo.

e. La serie incluye las antiguas categorías FIAMM y FIM de renta fija en euros.

8.4. MEDIOS DE PAGO, OTROS PASIVOS DE ENTIDADES DE CRÉDITO Y PARTICIPACIONES EN FONDOS DE INVERSIÓN DE LOS HOGARES E ISFLSH, RESIDENTES EN ESPAÑA (a)

■ Serie representada gráficamente.

Millones de euros y porcentajes

	Medios de pago				Otros pasivos de entidades de crédito			Participaciones en fondos de inversión (b)			
	SalDOS	Tasa inter-anual	Tasa inter-anual		SalDOS	Tasa inter-anual	del cual: Otros depósitos (d)	SalDOS	Tasa inter-anual	Tasa inter-anual	
			Efec-tivo	Depó-sitos a la vista (c)						Renta fija en euros (e)	Resto de fondos y socieda-des de inversión
	1	2	3	4	5	6	7	8	9	10	11
15	508 131	14,1	-4,5	18,0	340 516	-15,6	-17,3	204 694	14,4	-8,4	23,6
16	580 945	14,3	-5,4	17,6	273 177	-19,8	-18,9	217 441	6,2	7,4	5,9
17	642 865	10,7	-8,5	13,2	206 091	-24,6	-24,1	238 336	9,6	-2,2	13,2
17 Abr	600 162	15,1	-7,5	18,6	245 239	-24,3	-24,4	227 197	12,0	1,2	15,4
<i>May</i>	603 971	14,5	-8,0	17,9	238 695	-25,1	-25,1	229 880	12,1	-1,0	16,3
<i>Jun</i>	620 562	14,0	-7,7	17,2	231 553	-26,1	-25,9	229 553	12,8	-1,2	17,3
<i>Jul</i>	620 761	13,0	-8,4	16,2	227 450	-25,8	-25,4	231 224	11,4	-2,1	15,6
<i>Ago</i>	619 464	13,2	-8,7	16,3	224 410	-25,6	-25,2	231 430	10,6	-2,3	14,6
<i>Sep</i>	623 240	13,3	-8,6	16,4	220 043	-25,5	-25,1	233 454	10,7	-2,9	14,9
<i>Oct</i>	624 941	12,9	-7,6	15,8	213 553	-25,7	-25,3	236 009	10,7	-3,5	15,2
<i>Nov</i>	628 679	11,7	-8,1	14,4	209 575	-25,2	-24,9	237 319	11,2	-2,0	15,3
<i>Dic</i>	642 865	10,7	-8,5	13,2	206 091	-24,6	-24,1	238 336	9,6	-2,2	13,2
18 Ene	637 504	9,6	-9,0	12,0	203 192	-23,2	-23,2	243 283	11,3	-1,5	15,2
<i>Feb</i>	640 375	9,2	-9,2	11,5	200 553	-22,3	-22,8	243 420	9,7	-1,8	13,1
<i>Mar</i>	649 403	9,2	-8,5	11,4	198 217	-21,0	-22,1	243 053	7,9	-0,2	10,1
<i>Abr</i>	649 009	8,1	-9,3	10,3	195 159	-20,4	-21,7	245 991	8,3	0,2	10,5
<i>May</i>	654 793	8,4	-9,2	10,5	192 207	-19,5	-20,8	244 930	6,5	1,8	7,8
<i>Jun</i>	679 581	9,5	-9,1	11,7	189 706	-18,1	-19,6	245 404	6,9	0,6	8,6
<i>Jul</i>	672 770	8,4	-9,5	10,5	187 854	-17,4	-19,2	245 678	6,3	1,0	7,7

HOGARES E ISFLSH Tasas de variación interanual

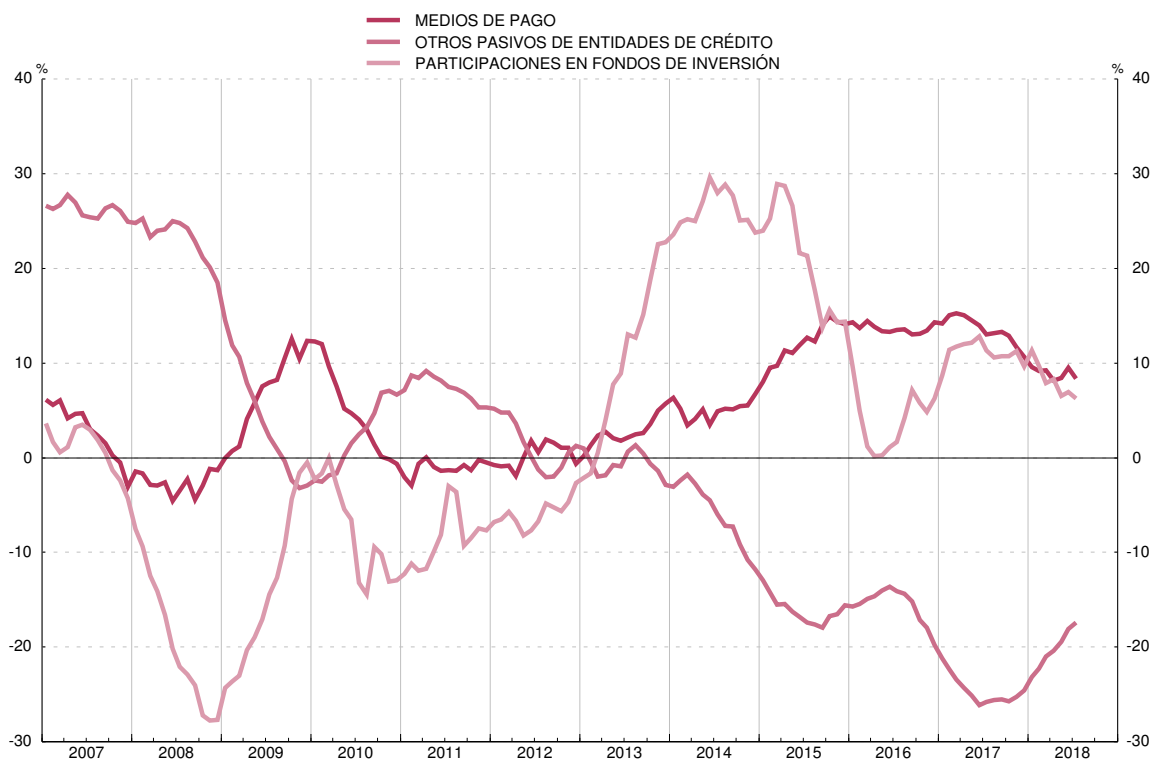

FUENTE: BE.

a. Este concepto se refiere a los instrumentos que se detallan, emitidos por entidades de crédito y fondos de inversión residentes, salvo la columna 6, que recoge los depósitos en las sucursales de bancos españoles en el exterior.

b. Incluye sociedades de inversión de capital variable (SICAV).

c. Cuentas corrientes, cuentas de ahorro y depósitos disponibles con preaviso hasta tres meses.

d. Depósitos con preaviso a más de tres meses y depósitos a plazo.

e. La serie incluye las antiguas categorías FIAMM y FIM de renta fija en euros.

8.5. FINANCIACIÓN A LOS SECTORES NO FINANCIEROS, RESIDENTES EN ESPAÑA (a)

■ Serie representada gráficamente.

Millones de euros y porcentajes

	Total				Tasa interanual						Contribución a la tasa del total							
	Saldo	Flujo efectivo	Tasa interanual	Administraciones Públicas (b)	Sociedades no financieras y hogares e ISFLSH					Administraciones Públicas (b)	Sociedades no financieras y hogares e ISFLSH							
					Por sectores		Por instrumentos				Por sectores		Por instrumentos					
					Sociedades no financieras	Hogares e ISFLSH	Prést. EECC, fondos titul. y otros (c)	Valores distintos de acciones	Préstamos del exterior		Sociedades no financieras	Hogares e ISFLSH	Prést. EECC, fondos titul. y otros (c)	Valores distintos de acciones	Préstamos del exterior			
1	2	3	4	5	6	7	8	9	10	11	12	13	14	15	16	17		
15	2 724 849	12 709	0,5	3,1	-1,2	-0,4	-2,1	-1,7	3,8	-0,0	1,2	-0,7	-0,1	-0,6	-0,8	0,1	-0,0	
16	2 725 420	19 614	0,7	3,1	-0,8	-0,4	-1,3	-1,3	2,7	0,0	1,2	-0,5	-0,1	-0,4	-0,6	0,1	0,0	
17	A 2 738 352	36 367	1,3	3,3	-0,0	0,4	-0,6	-0,6	7,5	-0,1	1,4	-0,0	0,1	-0,2	-0,3	0,2	-0,0	
17	Abr	2 739 583	-7 417	1,6	3,1	0,6	2,0	-1,1	-0,5	15,7	1,1	1,2	0,4	0,7	-0,3	-0,2	0,5	0,1
	May	A 2 747 266	9 618	1,7	3,3	0,6	2,0	-1,1	-0,3	12,5	1,5	1,3	0,4	0,7	-0,3	-0,2	0,4	0,2
	Jun	A 2 754 667	11 510	1,0	2,5	-0,1	0,7	-1,1	-1,0	11,5	0,5	1,0	-0,1	0,2	-0,3	-0,5	0,4	0,1
	Jul	A 2 741 943	-10 953	0,9	2,5	-0,3	0,4	-1,2	-1,1	11,2	-0,0	1,0	-0,2	0,1	-0,3	-0,5	0,3	-0,0
	Ago	A 2 732 776	-7 931	0,7	2,4	-0,5	-0,0	-1,0	-1,0	10,3	-1,4	1,0	-0,3	-0,0	-0,3	-0,4	0,3	-0,2
	Sep	A 2 735 333	4 268	0,6	2,3	-0,5	-0,1	-1,1	-0,8	10,4	-2,5	0,9	-0,3	-0,0	-0,3	-0,4	0,3	-0,3
	Oct	A 2 729 044	-5 830	0,6	2,2	-0,5	-0,2	-0,9	-0,7	7,1	-1,6	0,9	-0,3	-0,1	-0,2	-0,3	0,2	-0,2
	Nov	A 2 748 834	21 358	1,3	3,5	-0,1	0,3	-0,7	-0,7	8,9	-0,6	1,4	-0,1	0,1	-0,2	-0,3	0,3	-0,1
	Dic	A 2 738 352	-6 845	1,3	3,3	-0,0	0,4	-0,6	-0,6	7,5	-0,1	1,4	-0,0	0,1	-0,2	-0,3	0,2	-0,0
18	Ene	A 2 740 267	3 304	1,2	3,0	0,0	0,6	-0,4	8,5	-0,6	1,2	0,0	0,2	-0,2	-0,2	0,3	-0,1	
	Feb	A 2 740 329	-97	1,2	3,8	-0,6	-0,5	-0,6	-0,9	7,8	-1,5	1,5	-0,3	-0,2	-0,1	-0,4	0,3	-0,2
	Mar	A 2 744 895	14 389	0,9	3,0	-0,6	-0,7	-0,3	-0,9	2,6	-0,1	1,2	-0,3	-0,2	-0,1	-0,4	0,1	-0,0
	Abr	A 2 732 166	-12 454	0,7	3,3	-1,0	-1,5	-0,3	-1,2	2,7	-1,3	1,3	-0,6	-0,5	-0,1	-0,5	0,1	-0,1
	May	A 2 738 942	6 828	0,6	2,7	-0,8	-1,3	-0,1	-1,0	2,6	-1,3	1,1	-0,5	-0,4	-0,0	-0,4	0,1	-0,1
	Jun	A 2 758 519	21 180	1,0	2,4	-0,0	-0,2	0,1	-0,2	4,4	-0,7	1,0	-0,0	-0,1	0,0	-0,1	0,2	-0,1
	Jul	A	-0,2	-0,5	0,2	-0,4	5,5	-1,3

FINANCIACIÓN A LOS SECTORES NO FINANCIEROS
Tasas de variación interanual

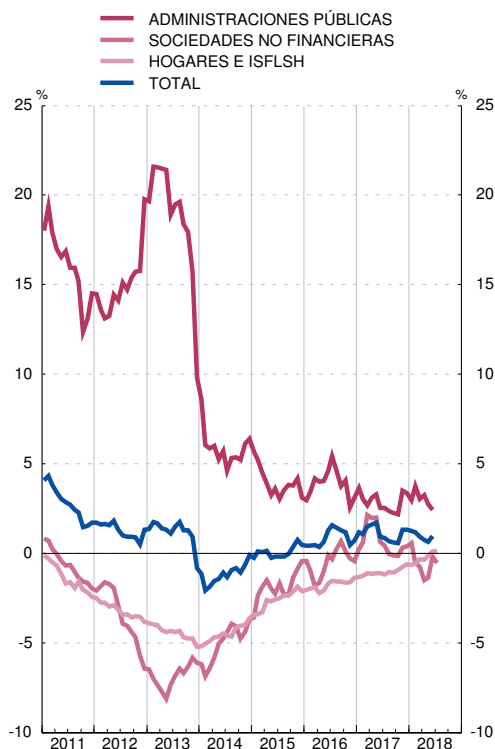

FINANCIACIÓN A LOS SECTORES NO FINANCIEROS
Contribuciones a la tasa de variación interanual

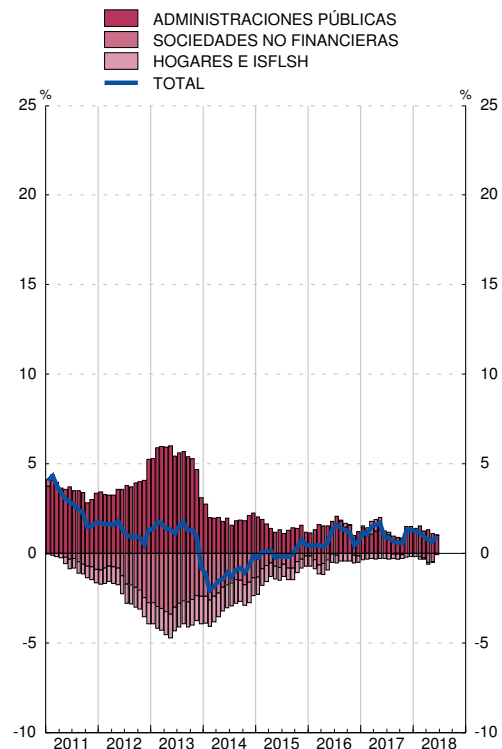

FUENTE: BE.

a. Las tasas de variación interanual se calculan como: flujo efectivo del período / saldo al principio del período.

b. Deuda elaborada según la metodología del Protocolo de Déficit Excesivo (PDE). Deuda bruta nominal consolidada.

c. Incluye los préstamos transferidos a la SAREB, que es una Sociedad de Gestión de Activos (SGA) y otros traspasos.

8.6. FINANCIACIÓN A LAS SOCIEDADES NO FINANCIERAS, RESIDENTES EN ESPAÑA (a)

■ Serie representada gráficamente.

Millones de euros y porcentajes

	Total			Préstamos de entidades de crédito residentes, préstamos titulizados fuera del balance y otros préstamos transferidos (c)			Valores distintos de acciones (b)				Préstamos del exterior			Pro memoria: préstamos titulizados fuera de balance y otros préstamos transferidos (c)
	Saldo	Flujo efectivo	Tasa inter-anual	Saldo	Tasa inter-anual	Contribución a la tasa del total	del cual		Tasa inter-anual	Contribución a la tasa del total	Saldo	Tasa inter-anual	Contribución a la tasa del total	
							Saldo	Emisiones de filial. financ. resid.						
1	2	3	4	5	6	7	8	9	10	11	12	13	14	
15	925 451	-3 962	-0,4	556 095	-1,2	-0,7	85 187	58 796	3,8	0,3	284 169	-0,0	-0,0	38 379
16	905 373	-3 938	-0,4	529 467	-1,1	-0,7	87 501	57 772	2,7	0,3	288 405	0,0	0,0	36 348
17	A 888 577	3 590	0,4	512 020	-0,5	-0,3	94 084	57 718	7,5	0,7	282 474	-0,1	-0,0	35 378
17	Abr	916 248	4 277	2,0	529 226	0,3	95 586	61 776	15,7	1,4	291 437	1,1	0,4	36 854
	May	A 914 376	-164	2,0	526 538	0,6	95 951	61 944	12,5	1,2	291 886	1,5	0,5	36 554
	Jun	A 903 938	-6 788	0,7	519 294	-1,0	94 257	61 304	11,5	1,1	290 387	0,5	0,2	36 654
	Jul	A 903 026	661	0,4	518 552	-1,0	93 414	60 486	11,2	1,0	291 059	-0,0	-0,0	36 204
	Ago	A 896 071	-5 814	-0,0	511 006	-0,9	93 452	60 221	10,3	0,9	291 613	-1,4	-0,4	36 094
	Sep	A 896 419	1 703	-0,1	513 133	-0,5	93 991	58 755	10,4	1,0	289 296	-2,5	-0,8	35 955
	Oct	A 893 889	-2 256	-0,2	513 695	-0,5	93 473	58 100	7,1	0,7	286 721	-1,6	-0,5	35 545
	Nov	A 897 108	4 556	0,3	513 953	-0,5	94 196	58 189	8,9	0,8	288 960	-0,6	-0,2	35 598
	Dic	A 888 577	-5 482	0,4	512 020	-0,5	94 084	57 718	7,5	0,7	282 474	-0,1	-0,0	35 378
18	Ene	A 891 537	4 230	0,6	511 109	-0,1	97 069	57 035	8,5	0,8	283 359	-0,6	-0,2	35 463
	Feb	A 880 705	-11 050	-0,5	504 459	-1,4	94 876	53 713	7,8	0,8	281 369	-1,5	-0,5	35 128
	Mar	A 880 554	9 324	-0,7	498 246	-1,7	97 339	55 600	2,6	0,3	284 969	-0,1	-0,0	37 856
	Abr	A 877 876	-2 530	-1,5	495 385	-2,3	98 177	54 853	2,7	0,3	284 314	-1,3	-0,4	37 647
	May	A 879 055	1 145	-1,3	494 081	-2,1	98 448	54 590	2,6	0,3	286 526	-1,3	-0,4	37 835
	Jun	A 881 873	4 008	-0,2	496 102	-0,7	98 449	55 371	4,4	0,5	287 322	-0,7	-0,2	38 300
	Jul	A 878 206	-2 619	-0,5	492 552	-1,2	98 507	55 124	5,5	0,6	287 147	-1,3	-0,4	37 975

FINANCIACIÓN A LAS SOCIEDADES NO FINANCIERAS
Tasas de variación interanual

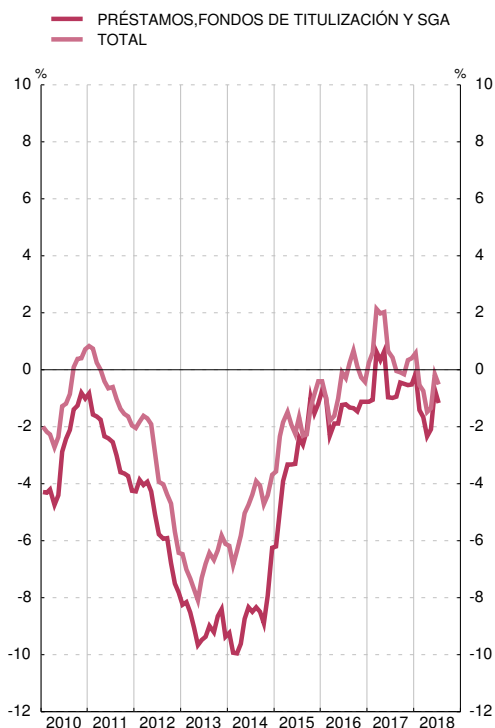

FINANCIACIÓN A LAS SOCIEDADES NO FINANCIERAS
Contribuciones a la tasa de variación interanual

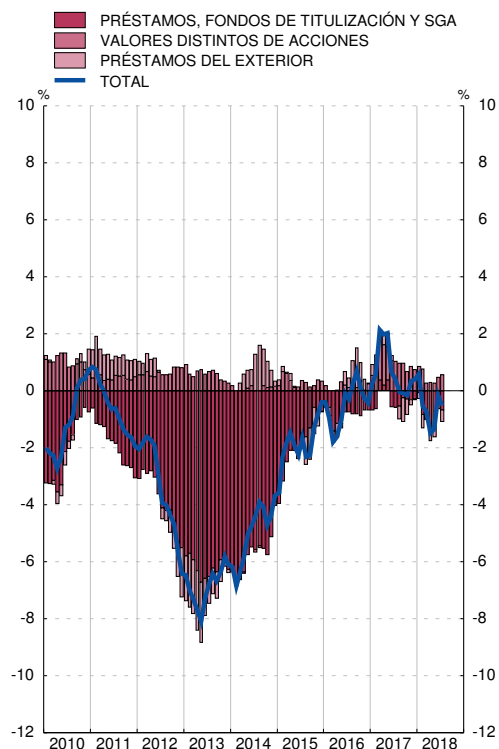

FUENTE: BE.

a. Las tasas de variación interanual se calculan como: flujo efectivo del período / saldo al principio del período.

b. Incluye las emisiones realizadas por filiales financieras residentes en España de sociedades no financieras, en tanto que los fondos captados en estas emisiones se canalizan a la empresa matriz como préstamos. Las entidades emisoras de estos instrumentos financieros se clasifican como Otros intermediarios financieros en el Boletín Estadístico y en las Cuentas Financieras de la Economía Española.

c. Incluye los préstamos transferidos a la SAREB, que es una Sociedad de Gestión de Activos (SGA) y otros traspasos.

8.7. FINANCIACIÓN A LOS HOGARES E ISFLSH, RESIDENTES EN ESPAÑA (a)

■ Serie representada gráficamente.

Millones de euros y porcentajes

	Total			Préstamos de entidades de crédito residentes, préstamos titulizados fuera del balance y otros préstamos transferidos Vivienda (b)			Préstamos de entidades de crédito residentes, préstamos titulizados fuera del balance y otros préstamos transferidos Otros (b)			Pro memoria: préstamos titulizados fuera del balance y otros préstamos transferidos (b)		
	Saldo	Flujo efectivo	Tasa inter-anual	Saldo	Tasa inter-anual	Contribución a la tasa del total	Saldo	Tasa inter-anual	Contribución a la tasa del total	Vivienda	Otros	
	1	2	3	4	5	6	7	8	9	10	11	
15	725 464	-15 639	-2,1	561 942	-3,4	-2,7	163 522	2,7	0,6	9 877	1 306	
16	712 827	-9 733	-1,3	544 304	-3,0	-2,3	168 523	4,2	0,9	8 716	1 319	
17	A 705 477	-4 302	-0,6	528 759	-2,7	-2,1	176 717	6,2	1,5	6 892	1 545	
17	Abr	708 859	102	-1,1	538 879	-2,8	-2,2	169 979	4,5	1,0	8 019	1 716
	May	A 707 920	-712	-1,1	537 254	-2,8	-2,2	170 667	4,7	1,1	7 879	1 694
	Jun	A 715 591	8 130	-1,1	536 359	-2,9	-2,2	179 232	4,6	1,1	7 755	1 711
	Jul	A 708 359	-7 034	-1,2	535 735	-2,9	-2,2	172 624	4,4	1,0	7 520	1 662
	Ago	A 706 956	-1 309	-1,0	533 859	-2,8	-2,2	173 097	4,9	1,1	7 439	1 642
	Sep	A 705 537	-1 062	-1,1	533 024	-2,8	-2,2	172 513	4,8	1,1	7 124	1 531
	Oct	A 705 155	-198	-0,9	531 363	-2,8	-2,2	173 792	5,3	1,2	6 937	1 498
	Nov	A 712 765	7 841	-0,7	529 900	-2,8	-2,2	182 864	5,9	1,4	6 835	1 514
	Dic	A 705 477	-6 699	-0,6	528 759	-2,7	-2,1	176 717	6,2	1,5	6 892	1 545
18	Ene	A 703 019	-2 338	-0,6	526 822	-2,7	-2,1	176 197	6,0	1,4	6 738	1 542
	Feb	A 701 764	-1 197	-0,6	526 021	-2,6	-2,0	175 743	6,1	1,4	6 658	1 488
	Mar	A 703 728	2 313	-0,3	525 688	-2,5	-1,9	178 040	6,6	1,6	6 554	1 478
	Abr	A 703 423	-176	-0,3	525 364	-2,4	-1,8	178 059	6,1	1,5	6 464	1 367
	May	A 704 085	748	-0,1	524 951	-2,2	-1,6	179 134	6,2	1,5	6 269	1 352
	Jun	A 713 701	10 029	0,1	525 937	-1,8	-1,4	187 763	5,9	1,5	6 678	1 545
	Jul	A 706 889	-6 795	0,2	525 489	-1,8	-1,4	181 400	6,2	1,5	6 500	1 496

FINANCIACIÓN A LOS HOGARES E ISFLSH
Tasas de variación interanual

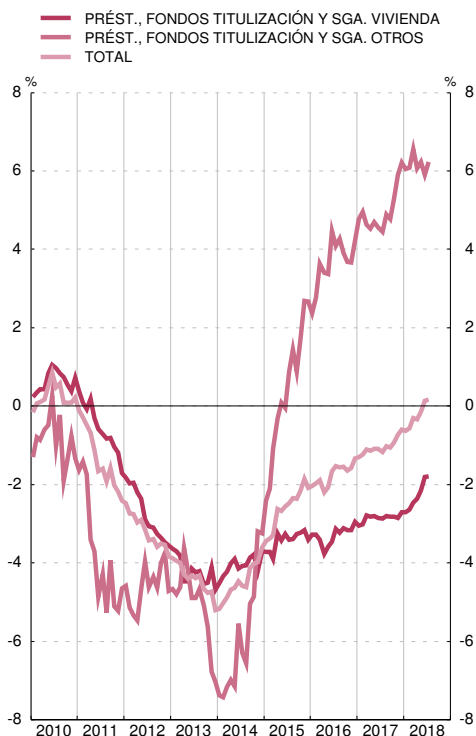

FINANCIACIÓN A LOS HOGARES E ISFLSH
Contribuciones a la tasa de variación interanual

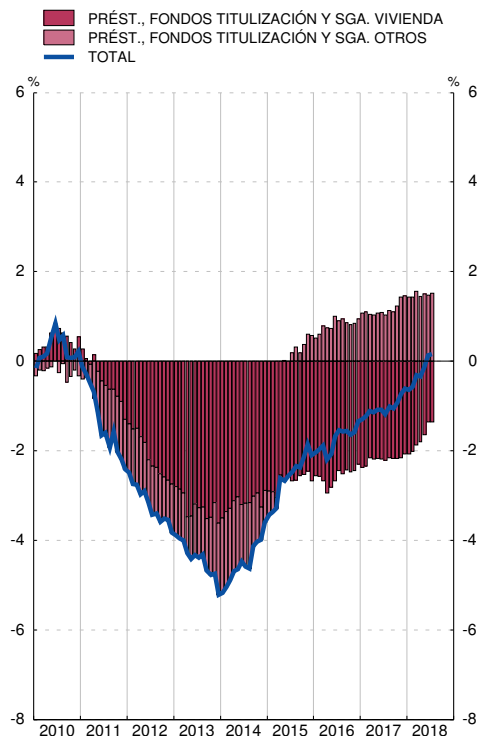

FUENTE: BE.

a. Las tasas de variación interanual se calculan como: flujo efectivo del período / saldo al principio del período.

b. Incluye los préstamos transferidos a la SAREB, que es una Sociedad de Gestión de Activos (SGA) y otros traspasos.

8.8. FINANCIACIÓN BRUTA A LAS ADMINISTRACIONES PÚBLICAS RESIDENTES EN ESPAÑA

■ Serie representada gráficamente.

Millones de euros y porcentajes

	Financiación bruta			Valores a corto plazo				Valores a medio y largo plazo				Créditos no comerciales y resto			
	Deuda PDE (a)	Variación mensual de la deuda PDE	T1/12 de col. 1	Saldos	Variación mensual	T1/12 de los saldos	Contribuciones a T1/12 del total deuda PDE	Saldos	Variación mensual	T1/12 de los saldos	Contribuciones a T1/12 del total deuda PDE	Saldos	Variación mensual	T1/12 de los saldos	Contribuciones a T1/12 del total deuda PDE
	1=4+8+12	2=5+9+13	3	4	5	6	7	8	9	10	11	12	13	14	15
13	979 031	87 529	9,8	78 977	18 400	30,4	2,1	682 133	72 822	12,0	8,2	217 921	-3 694	-1,7	-0,4
14	1 041 624	62 593	6,4	77 611	-1 365	-1,7	-0,1	744 078	61 944	9,1	6,3	219 935	2 014	0,9	0,2
15	P 1 073 934	32 310	3,1	80 798	3 187	4,1	0,3	792 772	48 694	6,5	4,7	200 364	-19 571	-8,9	-1,9
16	P 1 107 220	33 286	3,1	82 375	1 577	2,0	0,1	837 234	44 462	5,6	4,1	187 611	-12 753	-6,4	-1,2
17 Ene	P 1 112 457	5 237	3,7	82 488	112	2,2	0,2	833 538	-3 696	5,5	4,0	196 431	8 820	-3,0	-0,6
Feb	P 1 116 003	3 547	3,1	82 449	-39	-0,1	-0,0	844 669	11 131	5,9	4,3	188 885	-7 546	-6,8	-1,3
Mar	P 1 126 272	10 269	2,7	80 274	-2 175	-2,0	-0,1	857 727	13 058	5,5	4,1	188 272	-613	-6,9	-1,3
Abr	P 1 114 476	-11 796	3,1	78 913	-1 360	-0,8	-0,1	848 386	-9 341	6,2	4,6	187 177	-1 094	-7,7	-1,4
May	P 1 124 970	10 494	3,3	77 241	-1 672	0,8	0,1	861 931	13 545	6,3	4,7	185 799	-1 378	-7,8	-1,5
Jun	P 1 135 138	10 168	2,5	77 213	-28	-4,0	-0,3	872 432	10 502	5,9	4,4	185 493	-306	-8,4	-1,5
Jul	P 1 130 558	-4 580	2,5	75 730	-1 482	-5,1	-0,4	872 633	201	6,3	4,7	182 194	-3 299	-9,8	-1,8
Ago	P 1 129 750	-808	2,4	72 914	-2 816	-7,1	-0,5	876 121	3 488	6,3	4,7	180 714	-1 480	-10,0	-1,8
Sep	P 1 133 377	3 627	2,3	73 208	294	-7,1	-0,5	880 377	4 255	5,4	4,1	179 792	-922	-7,7	-1,3
Oct	P 1 130 000	-3 377	2,2	72 498	-710	-10,2	-0,7	877 913	-2 463	5,8	4,4	179 588	-204	-8,2	-1,4
Nov	P 1 138 961	8 961	3,5	75 126	2 627	-7,5	-0,5	888 111	10 198	6,5	4,9	175 724	-3 864	-5,2	-0,9
Dic	P 1 144 298	5 337	3,3	75 603	477	-8,2	-0,6	894 924	6 812	6,9	5,2	173 772	-1 953	-7,4	-1,2
18 Ene	P 1 145 711	1 412	3,0	74 078	-1 525	-10,2	-0,8	895 711	788	7,5	5,6	175 921	2 149	-10,4	-1,8
Feb	P 1 157 861	12 150	3,8	71 882	-2 196	-12,8	-0,9	913 071	17 360	8,1	6,1	172 908	-3 013	-8,5	-1,4
Mar	P 1 160 613	2 752	3,0	69 553	-2 329	-13,4	-1,0	919 545	6 474	7,2	5,5	171 515	-1 393	-8,9	-1,5
Abr	A 1 150 867	-9 747	3,3	68 455	-1 098	-13,3	-0,9	911 565	-7 981	7,4	5,7	170 847	-668	-8,7	-1,5
May	A 1 155 802	4 935	2,7	66 753	-1 702	-13,6	-0,9	921 490	9 925	6,9	5,3	167 558	-3 288	-9,8	-1,6
Jun	A 1 162 946	7 144	2,4	65 894	-859	-14,7	-1,0	929 040	7 550	6,5	5,0	168 012	454	-9,4	-1,5

FINANCIACIÓN BRUTA A LAS ADMINISTRACIONES PÚBLICAS
Tasas de variación interanual

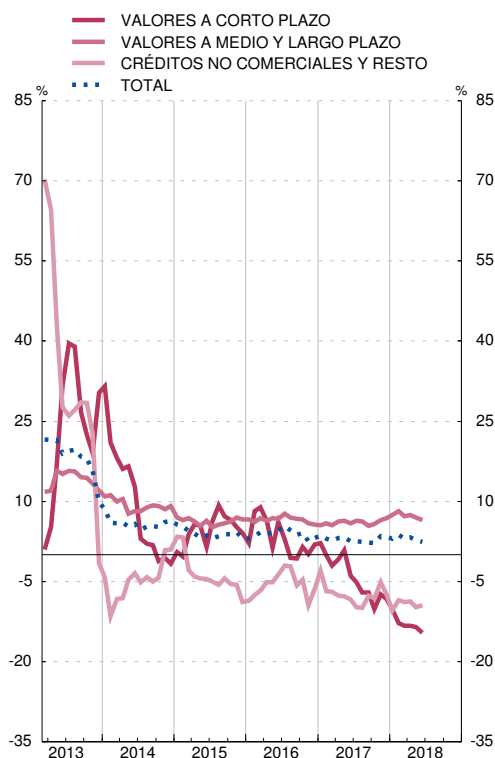

FINANCIACIÓN BRUTA A LAS ADMINISTRACIONES PÚBLICAS
Contribuciones a la tasa de variación interanual

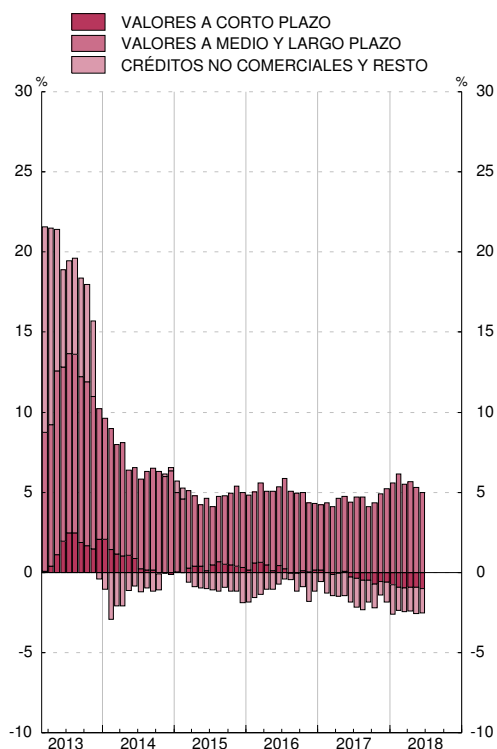

FUENTE: BE.

a. Deuda elaborada según la metodología del Protocolo de Déficit Excesivo (PDE). Deuda bruta nominal consolidada.

8.9. CRÉDITO DE ENTIDADES DE CRÉDITO Y EFC A OTROS SECTORES RESIDENTES. DETALLE POR FINALIDADES

■ Serie representada gráficamente.

Millones de euros y porcentajes

	Total (a)	Financiación de actividades productivas					Otras financ.a personas físicas por func. de gasto					Financiación a instituciones privadas sin fines de lucro	Sin clasificar	Pro memoria: construcción y vivienda (d)		
		Total	Agricultura, ganadería y pesca	Industria (excepto construcción)	Construcción	Servicios	Total	Adquisición y rehab. de vivienda propia	Bienes de consumo duradero	Resto (b)						
											Del cual				Servicios inmobiliarios	Del cual
1	2	3	4	5	6	7	8	9	10	11	12	13	14	15		
13	1 448 244	719 180	18 448	115 465	60 154	525 113	176 822	714 984	604 395	580 784	25 910	84 679	6 299	7 781	841 371	
14	1 380 218	674 082	17 693	112 268	49 770	494 351	150 317	689 962	579 793	557 973	29 022	81 148	5 962	10 211	779 879	
15	1 327 080	644 282	18 106	110 463	43 936	471 776	135 190	663 307	552 069	531 256	32 482	78 756	5 817	13 675	731 195	
16	1 276 172	604 822	18 972	107 763	39 898	438 189	120 805	652 488	535 365	516 612	36 281	80 842	5 153	13 708	696 068	
14 /	1 380 218	674 082	17 693	112 268	49 770	494 351	150 317	689 962	579 793	557 973	29 022	81 148	5 962	10 211	779 879	
15 /	1 375 083	675 779	17 611	109 418	48 063	500 688	146 613	681 978	573 966	552 110	28 225	79 786	6 199	11 127	768 642	
II	1 357 642	661 534	17 761	110 005	46 090	487 678	138 329	680 021	563 996	542 535	31 351	84 674	5 745	10 342	748 414	
III	1 339 139	655 019	17 996	109 825	45 445	481 752	135 851	667 373	557 659	536 511	31 200	78 514	5 706	11 042	738 956	
IV	1 327 080	644 282	18 106	110 463	43 936	471 776	135 190	663 307	552 069	531 256	32 482	78 756	5 817	13 675	731 195	
16 /	1 293 409	616 325	18 544	110 167	42 663	444 951	128 871	658 412	546 812	526 382	33 081	78 519	5 403	13 268	718 346	
II	1 298 002	614 075	18 887	109 812	41 577	443 798	124 805	665 230	543 932	523 595	37 347	83 951	5 277	13 421	710 314	
III	1 277 796	604 274	19 011	106 623	41 230	437 409	123 177	655 118	540 279	521 232	36 817	78 023	5 187	13 218	704 685	
IV	1 276 172	604 822	18 972	107 763	39 898	438 189	120 805	652 488	535 365	516 612	36 281	80 842	5 153	13 708	696 068	
17 /	1 266 098	598 215	19 113	108 524	38 834	431 744	118 823	648 283	531 493	512 743	37 587	79 203	4 881	14 719	689 150	
II	1 262 296	592 142	19 894	110 682	36 020	425 546	116 449	655 767	528 604	510 258	41 106	86 057	5 229	9 157	681 073	
III	1 249 068	587 628	20 023	108 971	35 450	423 183	112 310	646 569	525 899	507 203	42 826	77 843	5 210	9 661	673 659	
IV	1 253 916	591 615	20 330	108 533	34 626	428 125	109 998	646 734	521 889	503 027	43 894	80 951	5 170	10 398	666 513	
18 /	1 224 725	564 048	20 519	105 970	31 377	406 181	101 338	646 058	519 134	500 309	45 466	81 458	5 253	9 366	651 849	

CRÉDITO POR FINALIDADES Tasas de variación interanual (c)

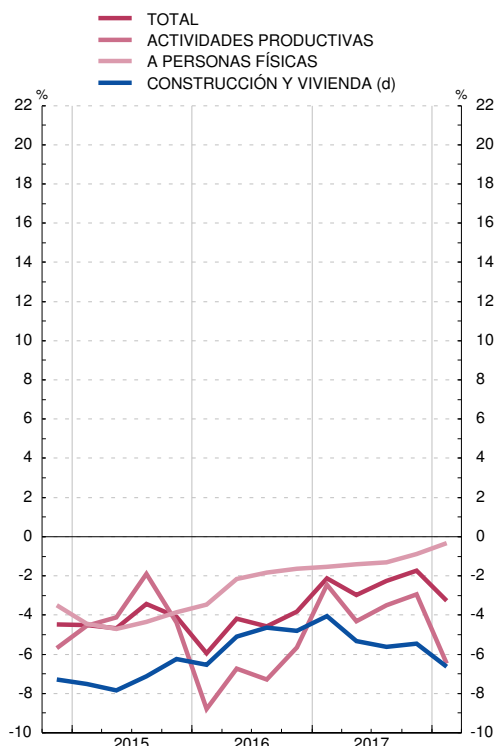

CRÉDITO POR FINALIDADES A PERSONAS FÍSICAS Tasas de variación interanual (c)

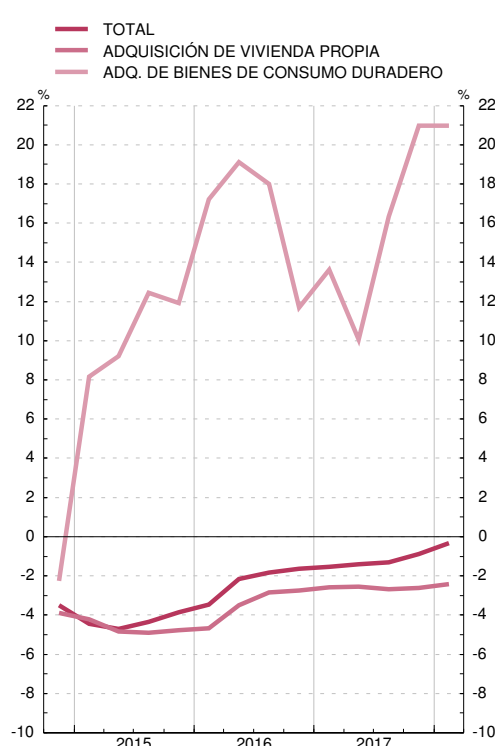

FUENTE: BE.

a. Véanse los cuadros 4.13, 4.18 y 4.23 del Boletín Estadístico y sus notas que difunden en www.bde.es y nota de novedades de Boletín Estadístico de junio 2014.

b. Recoge los préstamos y créditos a hogares para la adquisición de terrenos y fincas rústicas, la adquisición de valores, la adquisición de bienes y servicios corrientes no considerados de consumo duradero (por ejemplo, préstamos para financiar gastos de viaje) y los destinados a finalidades diversas no incluidos entre los anteriores.

c. Los activos titulizados que han vuelto al balance como consecuencia de la entrada en vigor de la CBE 4/2004, han introducido una ruptura en las series en junio de 2005.

Las tasas representadas en el gráfico se han ajustado para eliminar este efecto.

d. Comprende: construcción, actividades inmobiliarias y adquisición y rehabilitación de viviendas. Las tasas representadas se ajustan para eliminar el efecto de reclasificaciones.

8.10. CUENTA DE RESULTADOS DE ENTIDADES DE DEPOSITO RESIDENTES EN ESPAÑA

■ Serie representada gráficamente.

	En porcentaje sobre el balance medio ajustado											En porcentaje				
	1	2	3	4	5	6	7		8	9	10	11	12	13	14	15
							Del cual	Otros resultados de explotación								
Productos financieros	Costes	Margen de intereses	Rendimiento instru. cap. y otros pto. y gastos	Margen bruto	Gastos de explotación	De personal	Otros resultados de explotación	Resultado de la actividad de explotación	Resto de productos y costes	Benefic. antes de impuest. (cont. hasta 1991)	Rentabilidad media de Fondos propios (a)	Rentabilidad media de operac. activas (b)	Coste medio de operaciones pasivas (b)	Diferencia (13-14)		
15	1,6	0,6	1,0	0,9	1,9	1,0	0,6	0,6	0,2	0,1	0,2	5,1	1,8	0,8	1,0	
16	1,4	0,4	1,0	0,9	1,9	1,1	0,6	0,8	-0,0	0,2	-0,4	3,1	1,6	0,6	1,0	
17	1,3	0,4	0,9	1,1	2,0	1,1	0,6	0,4	0,5	0,3	0,4	-0,3	1,5	0,5	1,0	
15 //	1,7	0,7	1,0	1,1	2,2	1,0	0,5	0,6	0,6	0,2	0,5	5,9	2,0	1,0	1,0	
15 ///	1,6	0,6	1,0	0,7	1,7	1,0	0,5	0,3	0,4	0,2	0,3	5,9	1,9	0,9	1,0	
15 IV	1,6	0,6	1,0	0,9	1,9	1,0	0,6	0,6	0,2	0,1	0,2	5,1	1,8	0,8	1,0	
16 /	1,5	0,5	1,0	1,1	2,0	1,0	0,5	0,3	0,7	0,2	0,5	4,8	1,7	0,7	1,0	
16 //	1,5	0,5	1,0	1,1	2,1	1,0	0,6	0,5	0,6	0,2	0,6	4,9	1,7	0,7	1,0	
16 ///	1,4	0,4	1,0	0,7	1,7	1,0	0,5	0,3	0,4	0,1	0,4	5,0	1,6	0,6	1,0	
16 IV	1,4	0,4	1,0	0,9	1,9	1,1	0,6	0,8	-0,0	0,2	-0,4	3,1	1,6	0,6	1,0	
17 /	1,4	0,4	1,0	1,1	2,1	1,1	0,6	0,4	0,6	0,0	0,6	3,4	1,6	0,6	1,0	
17 //	1,4	0,4	1,0	0,9	1,9	1,2	0,6	0,9	-0,1	1,3	-1,3	-1,9	1,5	0,5	1,0	
17 ///	1,4	0,4	1,0	0,7	1,7	1,1	0,6	0,4	0,2	0,1	0,2	-2,6	1,5	0,5	1,0	
17 IV	1,3	0,4	0,9	1,1	2,0	1,1	0,6	0,4	0,5	0,3	0,4	-0,3	1,5	0,5	1,0	
18 /	1,3	0,4	0,9	1,0	2,0	1,1	0,6	0,2	0,7	0,0	0,6	-0,3	1,5	0,5	1,0	

CUENTA DE RESULTADOS
Ratios sobre balance ajustado medio y rentabilidades

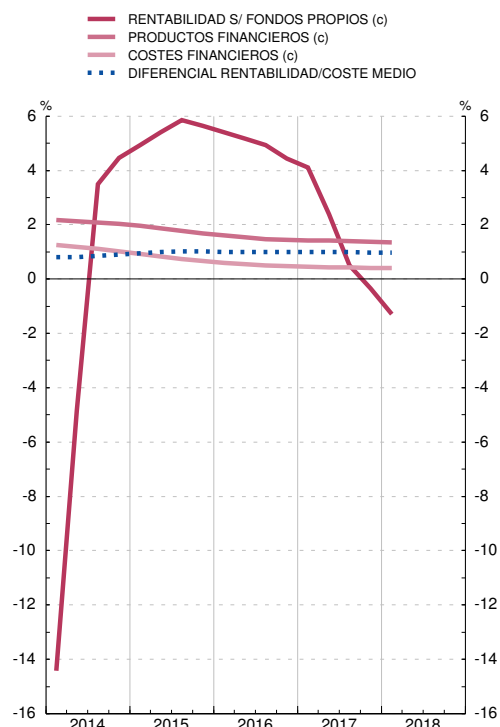

CUENTA DE RESULTADOS
Ratios sobre balance ajustado medio

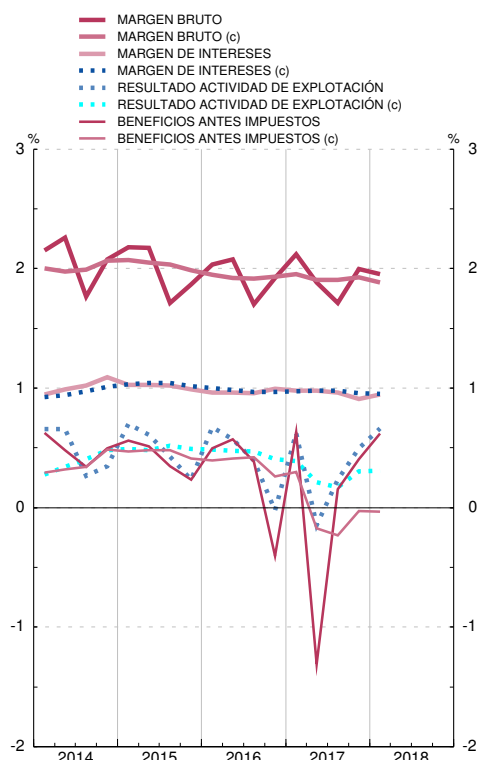

FUENTE: BE.

Nota: Las series de base de este indicador figuran en el Boletín Estadístico del Banco de España, cuadro 4.36.

a. Beneficio antes de impuestos dividido por Fondos propios.

b. Para calcular la rentabilidad y el coste medio, sólo se han considerado los activos y pasivos financieros que originan productos y costes financieros, respectivamente.

c. Media de los cuatro últimos trimestres.

8.11. FONDOS DE INVERSIÓN EN VALORES MOBILIARIOS, RESIDENTES EN ESPAÑA: DETALLE POR VOCACIÓN

■ Serie representada gráficamente.

Millones de euros y porcentajes

	Total				FMM (a)				IIC renta fija (b)				IIC renta variable (c)				Otros fondos (d)
	Patrimonio	Variación mensual	De la cual Suscripción neta	Rentabilidad últimos 12 meses	Patrimonio	Variación mensual	De la cual Suscripción neta	Rentabilidad últimos 12 meses	Patrimonio	Variación mensual	De la cual Suscripción neta	Rentabilidad últimos 12 meses	Patrimonio	Variación mensual	De la cual Suscripción neta	Rentabilidad últimos 12 meses	
	1	2	3	4	5	6	7	8	9	10	11	12	13	14	15	16	17
12	116 074	-7 872	-9 688	5,25	6 983	-1 052	-1 514	2,14	89 667	-7 139	-7 595	4,49	15 065	1 065	-664	11,13	4 359
13	135 045	18 971	13 883	6,85	8 421	1 438	1 354	1,34	98 302	8 635	7 215	3,79	23 794	8 729	4 462	21,38	4 528
14	167 537	32 492	28 601	3,32	7 299	-1 122	-563	0,58	119 113	20 811	18 226	3,05	34 238	10 444	9 467	5,06	6 886
15	192 242	24 704	25 408	1,41	8 320	1 021	-154	0,01	123 499	4 386	7 747	0,36	47 739	13 501	12 134	3,52	12 683
16	200 551	8 309	7 150	1,11	9 722	1 402	1 515	-0,05	127 256	3 757	6 592	0,47	42 655	-5 084	-1 373	2,83	20 917
17	227 889	27 338	19 383	3,02	7 122	-2 600	-2 488	-0,29	126 600	-656	-151	0,61	58 655	15 999	10 851	7,61	35 512
17 Feb	206 066	4 135	11	1,51	9 916	56	21	2,19	126 923	-141	41	3,07	46 336	2 721	-78	-7,45	22 891
Mar	209 618	3 552	2 168	4,48	9 146	-770	-764	-0,10	127 064	141	-22	1,09	48 674	2 337	1 310	13,04	24 735
Abr	211 493	1 875	1 281	4,57	9 185	39	44	-0,14	126 344	-720	-576	1,09	50 093	1 419	1 017	13,15	25 871
May	214 535	3 043	2 475	4,24	8 953	-232	-232	-0,16	126 185	-159	-293	1,02	51 627	1 534	1 253	11,97	27 770
Jun	215 487	951	2 029	4,90	8 529	-425	-421	-0,15	126 091	-94	164	0,89	51 822	196	869	14,51	29 045
Jul	217 393	1 906	1 443	3,60	8 472	-56	-59	-0,17	126 185	94	-228	0,51	52 922	1 100	1 009	10,67	29 813
Ago	217 535	142	785	3,02	8 310	-163	-152	-0,23	125 425	-761	-117	0,31	53 099	177	559	9,16	30 701
Sep	219 853	2 317	673	3,94	8 020	-290	-200	-0,21	125 440	15	-374	0,55	54 953	1 854	821	11,40	31 440
Oct	223 065	3 213	1 537	4,78	7 774	-245	-227	-0,25	125 763	323	-180	1,13	56 557	1 603	806	12,56	32 972
Nov	225 212	2 147	2 932	4,51	7 373	-402	-397	-0,25	126 142	380	673	1,41	57 384	828	1 293	11,07	34 312
Dic	227 889	2 677	2 276	3,02	7 122	-251	-246	-0,29	126 600	458	430	0,61	58 655	1 270	1 028	7,61	35 512
18 Ene	233 209	5 320	3 743	4,15	6 910	-213	-203	-0,33	126 759	158	161	1,17	61 533	2 879	1 783	9,65	38 007
Feb	234 361	1 152	3 564	1,92	6 663	-246	-241	-0,34	126 189	-570	-25	0,39	62 403	870	2 233	4,58	39 105
Mar	234 820	459	2 248	0,26	6 578	-85	-61	-0,37	125 974	-215	-9	0,16	62 359	-44	1 156	0,16	39 909
Abr	238 459	3 639	1 427	0,87	6 610	31	-62	-0,39	126 353	378	256	0,22	64 551	2 192	426	1,77	40 946
May	238 295	-164	956	-0,04	6 378	-231	-219	-0,56	125 466	-887	32	-1,02	64 649	99	295	1,00	41 801

PATRIMONIO

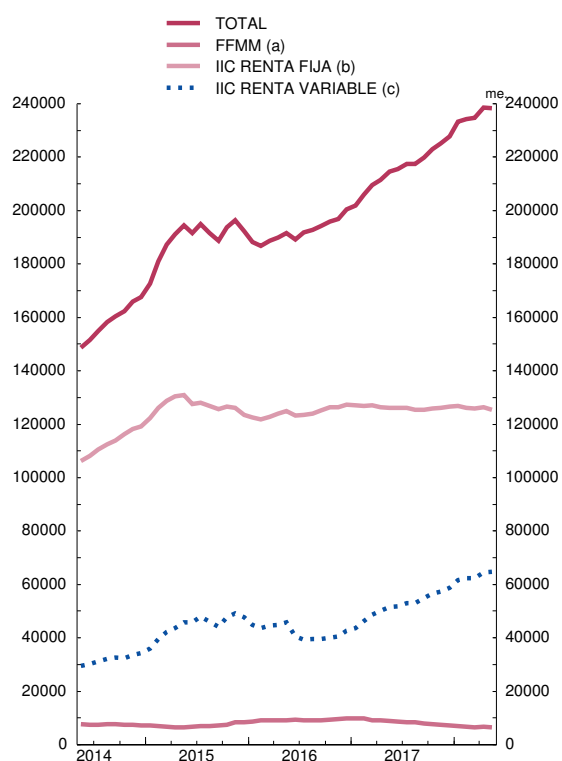

RENTABILIDAD ÚLTIMOS DOCE MESES

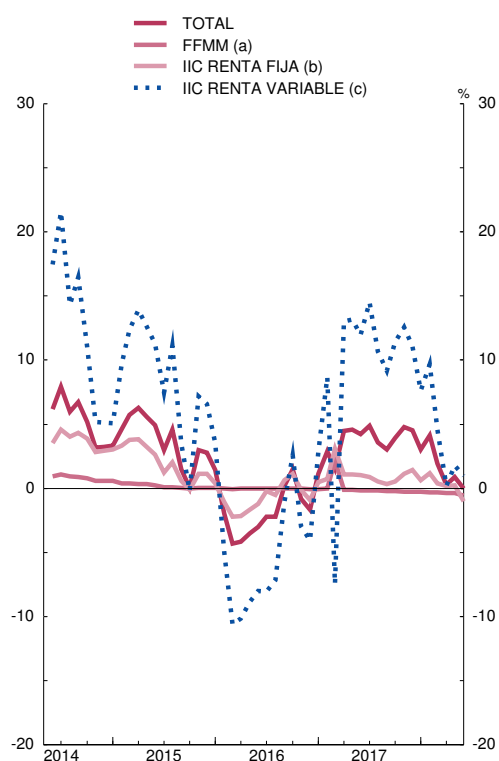

FUENTES: CNMV e Inverco.

a. Hasta diciembre de 2007 se refiere a FIAMM y desde enero de 2008 a la nueva categoría FMM.

b. Incluye FIM renta fija a corto y largo en euros e internacional, renta fija mixta en euros e internacional y fondos garantizados.

c. Incluye FIM renta variable y variable mixta en euros, nacional e internacional.

d. Fondos globales.

8.12. ÍNDICES DE COTIZACIÓN DE ACCIONES Y CONTRATACIÓN DE MERCADOS. ESPAÑA Y ZONA DEL EURO

■ Serie representada gráficamente.

Índices, millones de euros y miles de contratos

	Índices de cotización de acciones				Contratación de mercados (importes en millones de euros)								
	General de la Bolsa de Madrid	IBEX-35	Índice europeo Dow Jones EURO STOXX		Mercado bursátil		Deuda pública anotada	AIAF renta fija	Opciones (Miles de contratos)		Futuros (Miles de contratos)		
			Amplio	50	Acciones	Renta fija			Renta fija	Renta variable	Renta fija	Renta variable	
	1	2	3	4	5	6	7	8	9	10	11	12	
16	886,67	8 794,04	324,62	3 031,42	651 389	5 434	5 825 330	164 465	-	23 223	-	7 092	
17	1 037,04	10 282,14	376,96	3 485,81	651 244	434	4 963 741	76 505	-	20 747	-	6 435	
18	A 997,28	9 833,29	384,63	3 468,10	385 608	-	2 858 243	...	-	8 945	-	3 878	
17	Abr	1 078,15	10 715,80	381,35	3 559,59	69 827	366	405 747	9 786	...	1 404	...	508
	May	1 092,70	10 880,00	383,70	3 554,59	62 052	-	504 628	8 511	...	1 755	...	490
	Jun	1 052,46	10 444,50	372,86	3 441,88	73 257	-	508 786	10 488	...	1 973	...	521
	Jul	1 059,20	10 502,20	374,22	3 449,36	52 237	-	481 371	5 908	...	1 320	...	467
	Ago	1 037,47	10 299,50	372,43	3 421,47	33 688	-	473 119	3 678	...	1 359	...	483
	Sep	1 048,41	10 381,50	388,99	3 594,85	42 349	0	457 953	5 462	...	1 992	...	527
	Oct	1 061,75	10 523,50	397,81	3 673,95	64 714	0	570 585	1 596	...	751
	Nov	1 033,04	10 211,00	389,68	3 569,93	46 129	-	1 831	...	594
	Dic	1 015,17	10 043,90	385,50	3 503,96	47 723	-	2 174	...	531
18	Ene	1 058,44	10 451,50	397,83	3 609,29	50 903	-	43	...	534
	Feb	1 000,89	9 840,30	382,40	3 438,96	46 605	-	550 299	36	...	635
	Mar	975,93	9 600,40	373,99	3 361,50	49 324	-	1 837	...	580
	Abr	1 012,57	9 980,60	390,43	3 536,26	65 755	-	586 614	1 251	...	468
	May	959,25	9 465,50	380,78	3 406,65	66 043	-	625 684	1 507	...	623
	Jun	975,26	9 622,70	376,91	3 395,60	59 594	-	574 422	2 461	...	545
	Jul	P 998,72	9 870,70	389,82	3 525,49	47 385	-	521 224	1 809	...	493

ÍNDICE DE COTIZACIÓN DE ACCIONES
Base enero de 1994 = 100

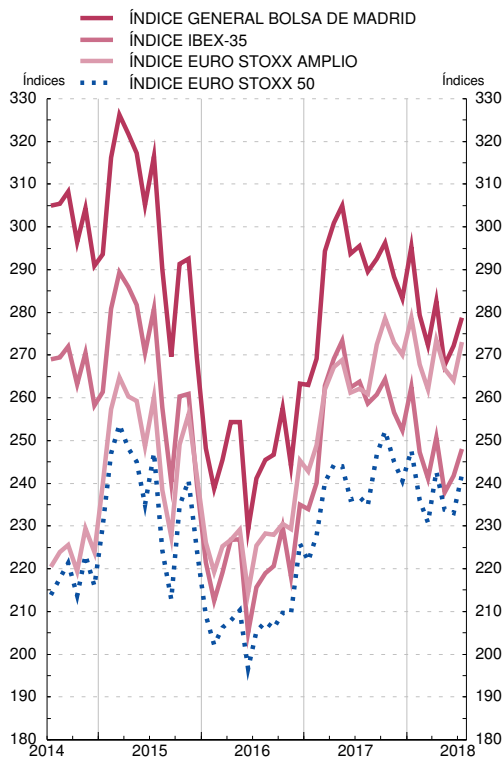

CONTRATACIÓN DE MERCADOS

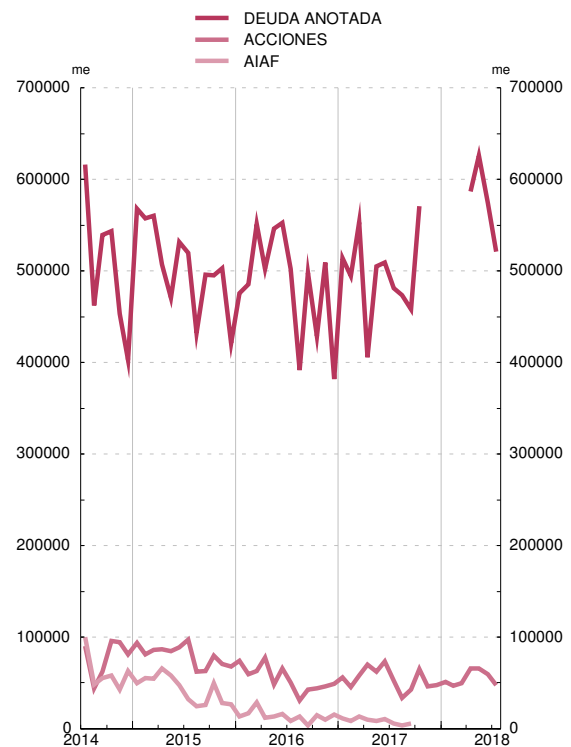

FUENTES: Bolsas de Madrid, Barcelona, Bilbao y Valencia (columnas 1, 2, 5 y 6); Reuters (columnas 3 y 4); AIAF (columna 8) y Mercado español de futuros financieros (MEFFSA) (columnas 9 a 12)

8.13. OTRAS ENTIDADES FINANCIERAS (a): BALANCE FINANCIERO CONSOLIDADO (b)

■ Serie representada gráficamente.

Miles de millones de Euros

	Activos financieros netos 1=2+5+8+11-14-15	Activos financieros exteriores netos			Activos financieros netos frente a las Administraciones públicas residentes			Activos financieros netos frente a Instituciones financieras monetarias residentes (c)			Activos financieros netos frente a Otros sectores residentes (d)			Participaciones en el capital y en Fondos de inversión	Otros pasivos (neto)	Pro memoria: Activos financieros totales
		Neto	Activo	Pasivo	Neto	Activo	Pasivo	Neto	Activo	Pasivo	Neto	Activo	Pasivo			
10	49	34	301	267	86	89	3	387	780	392	-118	189	307	361	-21	1 359
11	44	4	241	237	122	123	1	370	737	366	-147	164	311	317	-12	1 264
12	17	-11	215	227	126	128	1	295	629	334	-122	194	316	287	-16	1 166
13	-31	-18	198	215	152	157	5	254	551	297	-147	195	342	290	-17	1 100
14 /	-42	-7	223	230	169	173	4	274	551	277	-160	205	365	334	-16	1 152
///	-50	5	236	230	173	177	4	265	533	268	-164	204	368	345	-16	1 150
IV	-58	17	243	226	188	192	4	243	528	285	-172	200	372	354	-19	1 163
15 /	-60	50	276	226	189	193	4	242	519	277	-169	211	379	389	-18	1 198
///	-33	78	286	208	184	188	4	226	494	268	-144	219	363	396	-19	1 187
IV	-10	98	303	206	183	186	4	213	476	263	-135	222	356	391	-21	1 188
16 /	-27	109	310	201	195	198	3	206	464	258	-147	215	362	411	-21	1 186
///	-16	113	308	195	198	202	4	212	451	238	-161	208	369	403	-25	1 168
IV	-14	124	318	195	209	212	3	200	436	236	-168	208	376	403	-25	1 174
17 /	-11	142	331	189	215	218	3	192	429	237	-168	213	380	415	-23	1 191
///	-8	156	341	184	212	214	3	195	426	232	-163	215	378	430	-22	1 196
IV	-13	174	358	184	207	209	3	182	411	229	-159	222	381	444	-28	1 200
18 /	-27	185	371	186	204	207	3	168	394	226	-160	221	381	453	-28	1 193
///	-33	207	384	177	200	202	3	153	381	228	-160	217	377	460	-28	1 184
IV	-23	252	398	146	199	201	2	129	359	230	-166	215	381	466	-30	1 172
18 /	-22	251	398	147	205	207	2	120	345	225	-173	209	382	455	-31	1 159

ACTIVOS FINANCIEROS

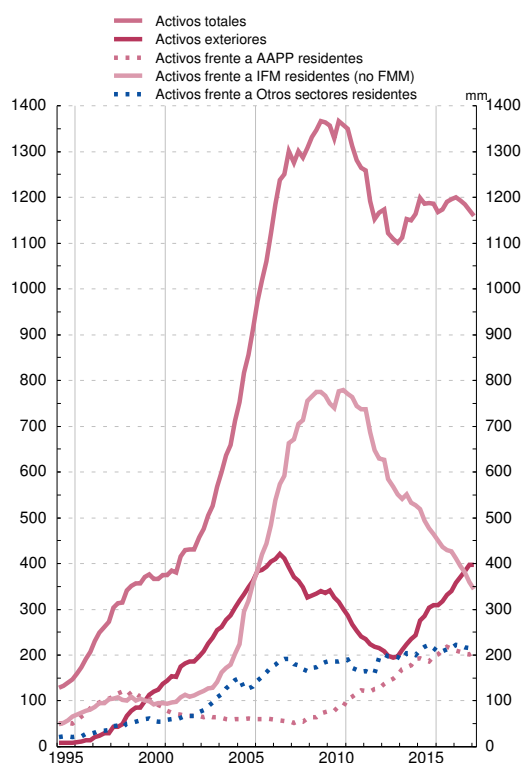

PASIVOS

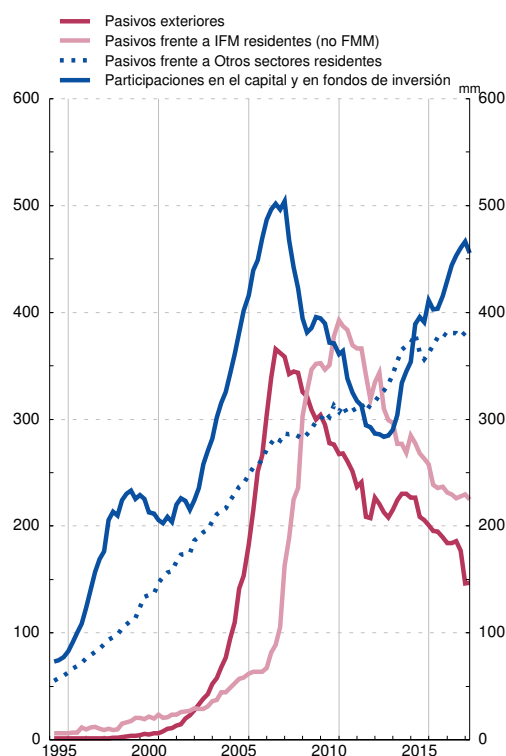

FUENTE: Cuentas financieras de la economía española

(a) Constituido por Fondos de inversión (Instituciones de inversión colectiva incluidos los Fondos monetarios), Instituciones financieras de ámbito limitado y prestamistas de dinero, Empresas de seguros y Fondos de pensiones, Otros intermediarios financieros y Auxiliares financieros

(b) La consolidación se refiere a la compensación de las posiciones activas y pasivas (intra-sectoriales) entre las entidades que conforman un sector económico o agrupación de sectores económicos, en este caso, las incluidas en la agrupación institucional Otras entidades financieras

(c) Excepto Fondos del mercado monetario que en este indicador están incluidos entre las entidades que constituyen la agrupación institucional Otras entidades financieras

(d) Empresas no financieras, Hogares e Instituciones sin fines de lucro al servicio de los hogares

9.1. TIPOS DE INTERÉS. EUROSISTEMA Y MERCADO DE DINERO. ZONA DEL EURO Y SEGMENTO ESPAÑOL

■ Serie representada gráficamente.

Medias de datos diarios. Porcentajes

	Eurosistema: operaciones de regulación monetaria				Mercado interbancario														
	Operaciones principales de financiación: subastas semanales	Operaciones de financiación a largo plazo: subastas mensuales	Facilidades permanentes		Zona del euro: depósitos (euríbor) (a)					España									
			De crédito	De depósito	Día a día (EONIA)	A un mes	A tres meses	A seis meses	A un año	Depósitos no transferibles					Operaciones temporales con deuda pública				
										Día a día	A un mes	A tres meses	A seis meses	A un año	Día a día	A un mes	A tres meses	A un año	
1	2	3	4	5	6	7	8	9	10	11	12	13	14	15	16	17	18		
16	0,00	0,00	0,25	-0,40	-0,319	-0,34	-0,26	-0,16	-0,03	-0,21	0,00	-0,07	-	-	-0,39	-0,38	-0,35	-	
17	0,00	0,00	0,25	-0,40	-0,355	-0,37	-0,33	-0,26	-0,15	-0,32	-0,35	-0,33	-	-	-0,45	-0,47	-0,43	-0,39	
18	A	0,00	0,00	0,25	-0,40	-0,363	-0,37	-0,33	-0,27	-0,19	0,00	-	-0,33	-0,30	-	-	-	-	
17	Abr	0,00	0,00	0,25	-0,40	-0,357	-0,37	-0,33	-0,25	-0,12	-0,31	-0,35	-	-	-0,46	-0,50	-0,42	-0,43	
	May	0,00	-	0,25	-0,40	-0,359	-0,37	-0,33	-0,25	-0,13	-0,33	-0,35	-	-	-0,46	-0,48	-0,40	-	
	Jun	0,00	0,00	0,25	-0,40	-0,359	-0,37	-0,33	-0,27	-0,15	-0,37	-0,37	-0,33	-	-	-0,46	-0,43	-0,43	-0,37
	Jul	0,00	0,00	0,25	-0,40	-0,359	-0,37	-0,33	-0,27	-0,15	-0,37	-	-	-	-	-0,46	-0,44	-0,37	-
	Ago	0,00	0,00	0,25	-0,40	-0,356	-0,37	-0,33	-0,27	-0,16	-	-0,34	-	-	-0,44	-0,47	-0,55	-	
	Sep	0,00	0,00	0,25	-0,40	-0,358	-0,37	-0,33	-0,27	-0,17	-0,30	-0,35	-0,33	-	-	-0,46	-0,46	-	-0,38
	Oct	0,00	0,00	0,25	-0,40	-0,359	-0,37	-0,33	-0,27	-0,18	-	-	-0,33	-	-	-	-	-	
	Nov	0,00	0,00	0,25	-0,40	-0,349	-0,37	-0,33	-0,27	-0,19	-	-	-0,33	-	-	-	-	-	
	Dic	0,00	0,00	0,25	-0,40	-0,342	-0,37	-0,33	-0,27	-0,19	-	-0,35	-0,33	-	-	-	-	-	
18	Ene	0,00	-	0,25	-0,40	-0,362	-0,37	-0,33	-0,27	-0,19	-	-	-0,34	-	-	-	-	-	
	Feb	0,00	0,00	0,25	-0,40	-0,365	-0,37	-0,33	-0,27	-0,19	-	-	-	-	-	-	-	-	
	Mar	0,00	0,00	0,25	-0,40	-0,364	-0,37	-0,33	-0,27	-0,19	-	-	-0,33	-0,30	-	-	-	-	
	Abr	0,00	0,00	0,25	-0,40	-0,366	-0,37	-0,33	-0,27	-0,19	0,00	-	-0,33	-	-	-	-	-	
	May	0,00	0,00	0,25	-0,40	-0,363	-0,37	-0,33	-0,27	-0,19	-	-	-0,33	-	-	-	-	-	
	Jun	0,00	0,00	0,25	-0,40	-0,362	-0,37	-0,32	-0,27	-0,18	0,00	-	-	-	-	-	-	-	
	Jul	0,00	0,00	0,25	-0,40	-0,364	-0,37	-0,32	-0,27	-0,18	-	-	-	-	-	-	-	-	

EUROSISTEMA: OPERACIONES DE REGULACIÓN MONETARIA E INTERBANCARIO DÍA A DÍA DE LA ZONA DEL EURO

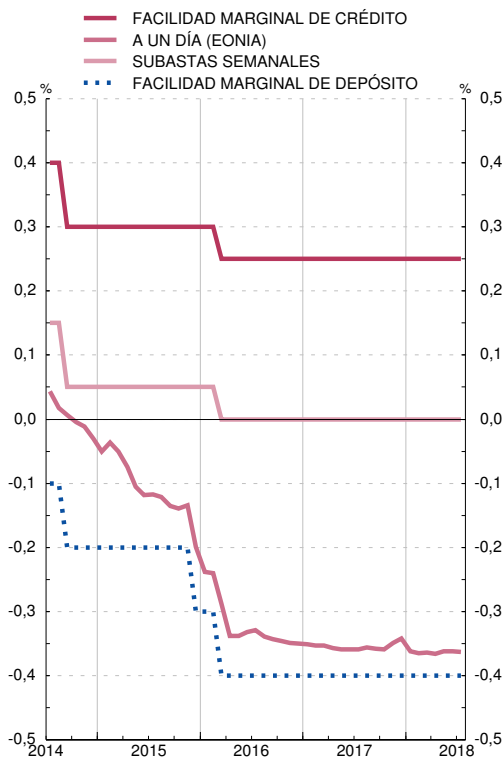

MERCADO INTERBANCARIO: ZONA DEL EURO A TRES MESES Y A UN AÑO

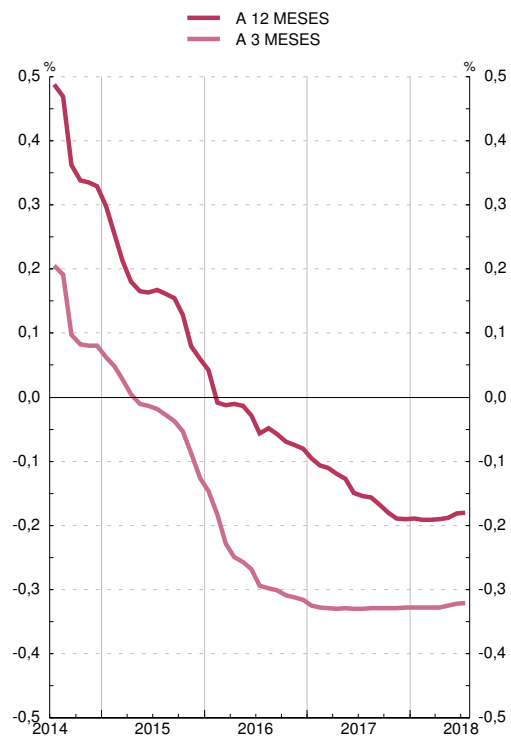

FUENTE: BCE (columnas 1 a 8).

a. Hasta diciembre de 1998, se han calculado ponderando los tipos de interés nacionales por el PIB.

9.2. TIPOS DE INTERÉS. MERCADOS DE VALORES ESPAÑOLES A CORTO Y A LARGO PLAZO

■ Serie representada gráficamente.

Porcentajes

	Valores a corto plazo				Valores a largo plazo								Obligaciones privadas negociadas en AIAF. Vencimiento a más de dos años
	Letras del Tesoro a un año		Pagarés de empresa a un año		Deuda del Estado								
	Emisión: tipo marginal	Mercado secundario. Operaciones simples al contado entre titulares de cuenta	Emisión	Mercado secundario. Operaciones simples al contado	Emisión: tipo marginal					Mercado secundario. Deuda anotada. Operaciones simples al contado entre titulares de cuenta			
					A tres años	A cinco años	A diez años	A quince años	A treinta años	A tres años	A diez años		
1	2	3	4	5	6	7	8	9	10	11	12		
16	-0,14	-0,16	0,05	0,15	0,10	0,41	1,45	1,93	2,55	0,07	1,39	2,28	
17	-0,34	-0,34	-	0,05	-0,05	0,39	1,58	2,16	2,90	-0,07	1,56	1,97	
18	-0,39	-0,40	-0,08	...	-0,08	0,34	1,40	1,92	2,50	-0,07	1,38	-	
17 Abr	-0,29	-0,29	-	0,08	-0,12	0,46	1,70	-	2,97	-0,07	1,62	1,92	
May	-0,32	-0,34	-	0,05	-0,13	0,38	1,56	2,31	-	-0,10	1,57	1,61	
Jun	-0,37	-0,37	-	-0,02	0,03	0,23	1,41	1,94	-	-0,15	1,45	1,69	
Jul	-0,37	-0,36	-	-0,12	0,03	0,32	1,66	-	2,91	-0,13	1,60	1,96	
Ago	-0,39	-0,39	-	0,30	-	0,25	-	-	-	-0,13	1,48	1,70	
Sep	-0,35	-0,36	-	0,15	-0,01	0,22	1,37	2,18	2,79	-0,07	1,54	1,47	
Oct	-0,31	-0,34	-	...	0,07	0,55	1,64	-	2,88	-0,03	1,61	...	
Nov	-0,38	-0,38	-	...	-0,01	0,38	1,55	-	-	-0,09	1,49	...	
Dic	-0,37	-0,41	-	...	-	0,30	1,49	1,95	-	-0,10	1,44	...	
18 Ene	-0,40	-0,43	-	0,33	1,45	2,11	2,70	-0,06	1,47	...	
Feb	-0,42	-0,41	-0,15	...	-0,01	0,39	1,59	2,11	2,73	0,01	1,52	...	
Mar	-0,39	-0,42	-0,01	...	-0,02	0,32	1,39	1,90	-	-0,06	1,35	...	
Abr	-0,41	-0,42	-	...	-0,23	0,21	1,26	1,74	2,24	-0,15	1,22	...	
May	-0,41	-0,36	-	...	-0,14	0,46	1,38	-	-	-0,05	1,39	...	
Jun	-0,34	-0,35	-0,02	0,35	1,42	1,85	2,36	-0,06	1,37	...	
Jul	-0,35	-0,39	-	...	-0,09	0,34	1,32	1,81	-	-0,13	1,32	...	

MERCADO PRIMARIO

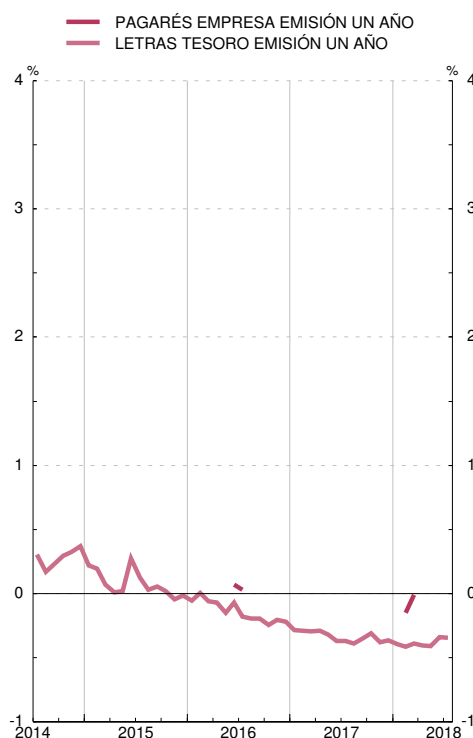

MERCADO SECUNDARIO

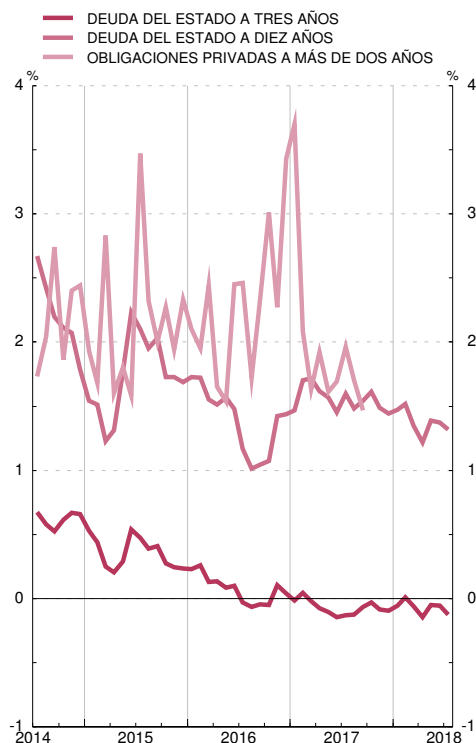

FUENTES: Principales emisores (columna 3); AIAF (columnas 4 y 12).

9.3. TIPOS DE INTERÉS DE NUEVAS OPERACIONES. ENTIDADES DE CRÉDITO Y EFC. (CBE 1/2010) NEDD/SDDS (a)

■ Serie representada gráficamente.

Porcentajes

	Préstamos y créditos (TAE) (b)							Depósitos (TEDR) (b)								
	Tipo sintético (d)	Hogares e ISFLSH			Sociedades no financieras			Tipo sintético (d)	Hogares e ISFLSH				Sociedades no financieras			
		Tipo sintético	Vi-vienda	Consumo y otros fines (e)	Tipo sintético	Hasta 1 millón de euros	Más 1 millón de euros (c)		Tipo sintético	A la vista y pre-aviso	Depósitos a plazo	Cesiones temporales	Tipo sintético	A la vista	Depósitos a plazo	Cesiones temporales
1	2	3	4	5	6	7	8	9	10	11	12	13	14	15	16	
16	2,44	3,06	2,19	5,83	2,30	2,97	1,67	0,09	0,08	0,06	0,11	0,15	0,14	0,15	0,13	0,05
17	2,29	3,03	2,05	5,93	2,12	2,66	1,61	0,06	0,05	0,04	0,08	0,02	0,11	0,10	0,16	-0,01
18	2,42	3,22	2,13	6,35	2,20	2,63	1,71	0,05	0,04	0,03	0,06	0,05	0,10	0,08	0,19	-0,24
16 Dic	2,44	3,06	2,19	5,83	2,30	2,97	1,67	0,09	0,08	0,06	0,11	0,15	0,14	0,15	0,13	0,05
17 Ene	2,70	3,31	2,31	6,50	2,56	3,39	1,64	0,09	0,07	0,05	0,10	0,10	0,15	0,16	0,14	0,05
Feb	2,51	3,22	2,21	6,43	2,34	2,91	1,59	0,09	0,07	0,05	0,10	0,09	0,14	0,14	0,17	0,07
Mar	2,52	3,24	2,19	6,56	2,34	2,90	1,73	0,09	0,07	0,05	0,11	0,09	0,15	0,13	0,26	-0,03
Abr	2,70	3,19	2,18	6,36	2,58	3,13	1,89	0,08	0,06	0,05	0,09	0,09	0,13	0,12	0,19	-0,20
May	2,56	3,22	2,17	6,50	2,38	2,88	1,74	0,08	0,06	0,05	0,10	0,09	0,12	0,11	0,19	-0,16
Jun	2,45	3,18	2,16	6,20	2,27	2,73	1,83	0,07	0,06	0,04	0,10	0,06	0,12	0,11	0,16	0,00
Jul	2,57	3,18	2,18	6,28	2,43	3,14	1,66	0,08	0,06	0,04	0,11	0,02	0,12	0,11	0,21	-0,16
Ago	2,52	3,30	2,26	6,47	2,31	2,78	1,67	0,08	0,06	0,04	0,11	-	0,13	0,11	0,25	0,04
Sep	2,52	3,24	2,21	6,39	2,35	2,79	1,75	0,07	0,06	0,04	0,10	0,04	0,12	0,11	0,21	0,18
Oct	2,73	3,36	2,21	6,86	2,53	3,03	1,71	0,08	0,06	0,04	0,10	-	0,14	0,11	0,30	-0,05
Nov	2,54	3,13	2,20	5,79	2,34	2,75	1,77	0,07	0,06	0,04	0,10	-	0,14	0,11	0,30	0,01
Dic	2,29	3,03	2,05	5,93	2,12	2,66	1,61	0,06	0,05	0,04	0,08	0,02	0,11	0,10	0,16	-0,01
18 Ene	2,50	3,22	2,18	6,31	2,33	2,86	1,68	0,06	0,05	0,04	0,08	-	0,12	0,10	0,21	0,02
Feb	2,43	3,24	2,21	6,29	2,21	2,60	1,69	0,06	0,05	0,04	0,07	0,02	0,11	0,10	0,22	-0,06
Mar	2,37	3,25	2,26	6,17	2,12	2,59	1,64	0,06	0,05	0,04	0,08	0,15	0,12	0,10	0,24	-0,08
Abr	2,49	3,30	2,23	6,43	2,25	2,72	1,69	0,06	0,05	0,04	0,07	-	0,12	0,09	0,25	-0,13
May	2,33	3,22	2,18	6,25	2,07	2,54	1,62	0,06	0,04	0,04	0,07	0,15	0,10	0,09	0,18	-0,26
Jun	2,34	3,20	2,17	6,07	2,11	2,50	1,75	0,06	0,04	0,04	0,06	0,07	0,13	0,09	0,42	-0,11
Jul	2,42	3,22	2,13	6,35	2,20	2,63	1,71	0,05	0,04	0,03	0,06	0,05	0,10	0,08	0,19	-0,24

PRÉSTAMOS Y CRÉDITOS
TIPOS SINTÉTICOS

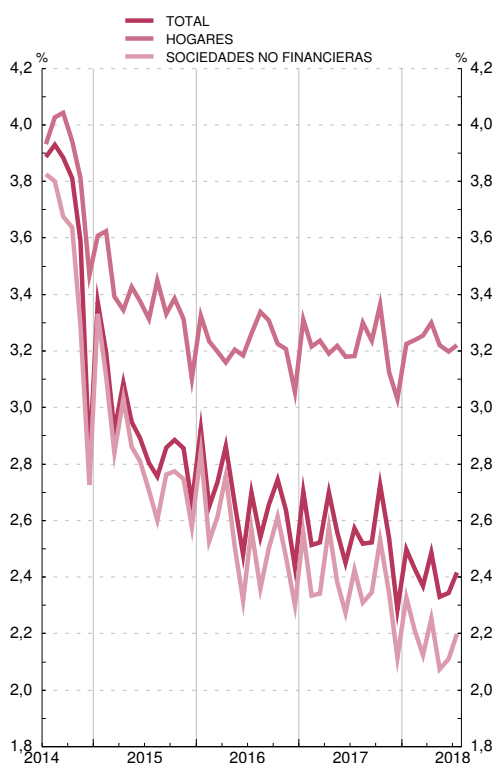

DEPÓSITOS
TIPOS SINTÉTICOS

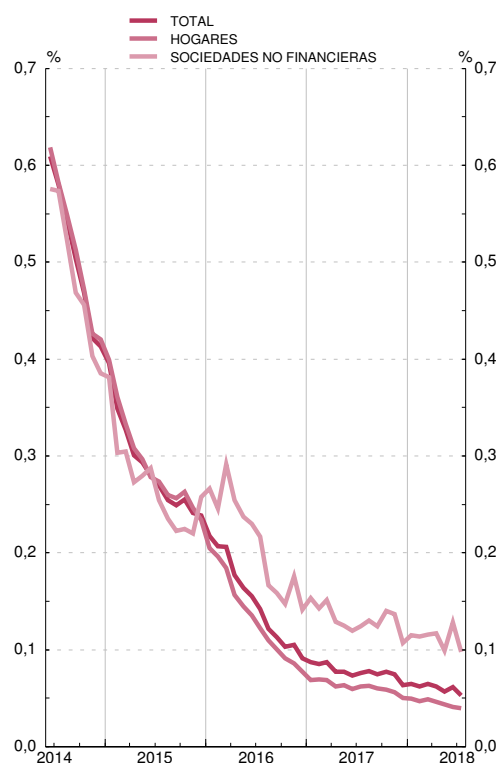

FUENTE: BE.

a. Cuadro incluido entre los requerimientos del FMI en el contexto de las Normas Especiales de Distribución de Datos (NEDD)

b. TAE: Tasa anual equivalente. TEDR: Tipo efectivo definición restringida, que equivale a TAE sin incluir comisiones.

c. Calculada sumando a la tasa TEDR, que no incluye comisiones y otros gastos, una media móvil de los mismos.

d. Los tipos sintéticos de los préstamos y de los depósitos se obtienen como la media de los tipos de interés de las nuevas operaciones ponderados por los saldos en euros recogidos en balance para todos los instrumentos de cada uno de los sectores.

e. Hasta mayo de 2010, inclusive, esta columna incluye el crédito concedido a través de tarjetas de crédito (véase nota de novedades del Boletín Estadístico julio-agosto 2010).

9.4. ÍNDICES DE COMPETITIVIDAD DE ESPAÑA FRENTE A LA UE 28 Y A LA ZONA DEL EURO

■ Serie representada gráficamente.

Base 1999 I = 100

	Frente a la Unión Europea (UE 28)									Frente a la zona del euro (a)				
	Total (a)				Componente nominal (b)	Componente precios (c)				Con precios industriales (10)	Con precios de consumo (11)	Con costes laborales unitarios totales (d) (12)	Con costes laborales unitarios de manufacturas (d) (13)	Con valores unitarios de las exportaciones (14)
	Con precios industriales (1)	Con precios de consumo (2)	Con costes laborales unitarios totales (d) (3)	Con valores unitarios de las exportaciones (4)		Con precios industriales (6)	Con precios de consumo (7)	Con costes laborales unitarios totales (d) (8)	Con valores unitarios de las exportaciones (9)					
15	109,6	107,4	103,0	98,1	100,9	108,6	106,5	102,0	97,6	110,5	108,9	105,1	109,9	99,8
16	110,2	107,8	102,2	98,3	102,0	108,0	105,7	100,2	96,7	110,1	108,1	103,5	109,9	99,9
17	111,3	108,8	101,4	99,3	102,5	108,6	106,1	98,9	97,2	110,9	108,7	102,5	110,3	101,0
16 III	110,7	107,8	102,2	98,3	102,3	108,2	105,3	99,9	96,4	110,3	107,7	103,2	110,5	99,8
IV	111,0	109,3	102,2	97,6	102,6	108,2	106,5	99,7	95,5	110,4	109,0	103,1	110,2	99,3
17 I	111,4	108,5	101,8	99,2	102,4	108,8	105,9	99,4	97,3	111,1	108,5	102,8	110,3	101,0
II	111,1	109,1	101,3	98,4	102,4	108,5	106,6	99,0	96,4	110,8	109,1	102,5	109,7	100,1
III	111,4	108,5	101,5	99,3	102,7	108,4	105,6	98,9	97,1	110,8	108,2	102,6	110,6	100,9
IV	111,3	109,3	101,0	100,2	102,6	108,5	106,5	98,5	98,0	110,9	109,1	102,2	110,6	101,9
18 I	111,4	108,3	100,5	100,1	102,6	108,6	105,5	98,0	98,0	111,0	108,2	101,7	111,5	102,0
II	111,6	109,5	102,7	108,7	106,6	111,2	109,3
17 Oct	111,3	109,2	...	100,5	102,6	108,4	106,4	...	98,3	110,8	109,0	102,2
Nov	111,3	109,5	...	99,9	102,6	108,4	106,7	...	97,7	110,8	109,4	101,6
Dic	111,5	109,1	101,0	100,2	102,6	108,6	106,3	98,5	98,0	111,1	109,0	102,2	110,6	101,8
18 Ene	111,6	108,2	...	100,4	102,6	108,8	105,5	...	98,3	111,2	108,2	102,3
Feb	111,2	108,1	...	100,2	102,6	108,4	105,4	...	98,1	110,8	108,1	101,9
Mar	111,3	108,6	100,5	99,9	102,7	108,4	105,8	98,0	97,6	110,9	108,4	101,7	111,5	101,7
Abr	111,6	109,0	...	99,9	102,6	108,8	106,2	...	97,7	111,3	108,9	101,7
May	111,6	109,6	...	100,1	102,7	108,6	106,7	...	97,8	111,2	109,4	101,8
Jun	111,6	109,8	102,8	108,6	106,9	111,2	109,5
Jul	...	108,7	102,9	...	105,7	108,4

ÍNDICES DE COMPETITIVIDAD FRENTE A LA UNIÓN EUROPEA (UE 28)

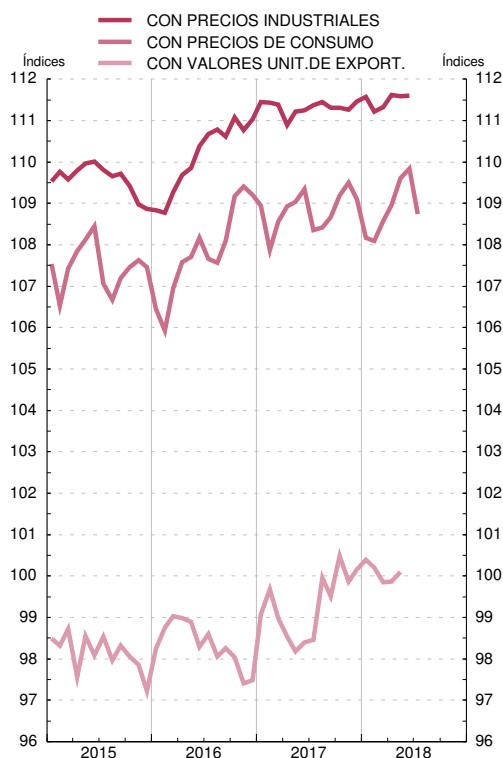

ÍNDICES DE COMPETITIVIDAD FRENTE A LA ZONA DEL EURO

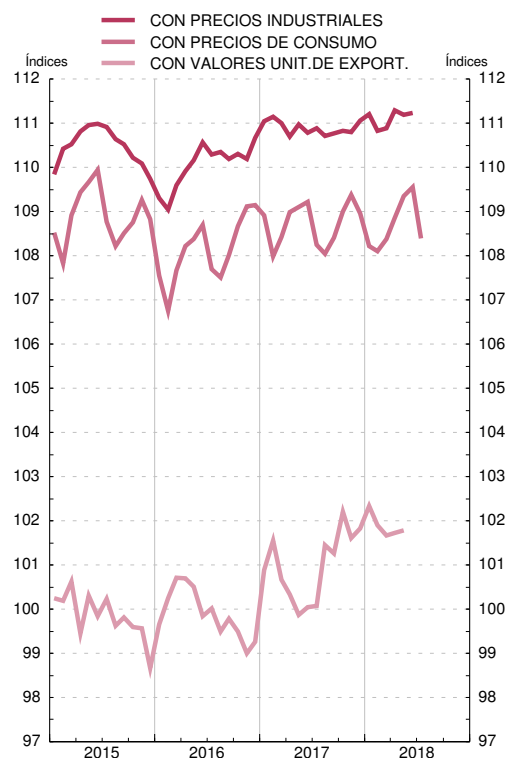

FUENTE: BE.

a. Resultado de multiplicar el componente nominal y el componente precios. Su caída refleja mejoras de la competitividad.

b. Media geométrica calculada con el sistema de doble ponderación a partir de las cifras del comercio exterior de manufacturas correspondientes a los períodos (1995-1997), (1998-2000), (2001-2003), (2004-2006) y (2007-2009).

c. Relación entre el índice de precios o costes de España y el de la agrupación.

d. Series trimestrales. En la definición de los índices, para España se usan las series de Coste Laboral Unitario (totales y manufacturas) obtenidas a partir de la información de la Contabilidad Nacional Trimestral de España. Base 2010. Fuente INE.

9.5. ÍNDICES DE COMPETITIVIDAD DE ESPAÑA FRENTE A LOS PAÍSES DESARROLLADOS Y A LOS PAÍSES INDUSTRIALIZADOS

■ Serie representada gráficamente.

Base 1999 I = 100

	Frente a los países desarrollados									Frente a los países industrializados				
	Total (a)				Compo- nente nominal (b)	Componente precios (c)				Total (a)		Compo- nente nominal (b)	Componente precios (c)	
	Con precios industriales	Con precios consumo	Con costes laborales unitarios de manifac- turas(d)	Con valores unitarios de las exporta- ciones		Con precios industriales	Con precios consumo	Con costes laborales unitarios de manifac- turas(d)	Con valores unitarios de las exporta- ciones	Con precios indus- triales	Con precios consumo		Con precios indus- triales	Con precios consumo
1	2	3	4	5	6	7	8	9	10	11	12	13	14	
15	110,0	109,0	108,3	98,4	99,3	110,8	109,8	109,2	99,8	106,1	105,2	97,4	109,0	108,0
16	110,2	108,9	108,7	98,6	99,9	110,3	108,9	108,8	99,3	106,5	105,3	98,5	108,1	106,9
17	111,9	110,3	109,9	99,9	100,8	111,0	109,4	109,0	99,8	108,5	106,9	99,5	109,0	107,4
16 III	110,6	108,7	109,5	98,5	100,1	110,5	108,5	109,3	99,0	107,0	105,2	98,7	108,4	106,5
16 IV	110,8	110,0	109,5	97,7	100,2	110,6	109,8	109,3	98,2	107,0	106,3	98,6	108,5	107,8
17 I	111,3	109,2	109,4	99,2	100,0	111,3	109,2	109,4	99,9	107,4	105,3	98,3	109,3	107,1
17 II	111,4	110,3	108,6	98,7	100,4	111,0	109,9	108,2	99,1	107,8	106,7	98,9	109,0	107,9
17 III	112,4	110,4	110,5	100,3	101,3	110,9	108,9	109,0	99,6	109,3	107,3	100,4	108,8	106,9
17 IV	112,6	111,4	110,9	101,3	101,5	110,9	109,8	109,3	100,6	109,4	108,2	100,4	108,9	107,7
18 I	112,9	110,7	111,8	101,6	101,8	110,9	108,8	109,8	100,6	109,9	107,5	100,8	109,0	106,6
18 II	112,8	111,6	101,5	111,1	110,0	109,6	108,3	100,3	109,2	108,0
17 Oct	112,5	111,2	...	101,5	101,4	110,9	109,7	...	100,8	109,3	108,1	100,4	108,9	107,6
17 Nov	112,5	111,6	...	101,0	101,5	110,8	110,0	...	100,2	109,3	108,3	100,4	108,8	107,9
17 Dic	112,8	111,4	110,9	101,5	101,5	111,1	109,7	109,3	100,7	109,6	108,1	100,5	109,1	107,6
18 Ene	113,2	110,6	...	101,9	101,8	111,2	108,7	...	100,9	110,1	107,4	100,8	109,3	106,5
18 Feb	112,8	110,5	...	101,7	101,8	110,8	108,6	...	100,6	109,8	107,2	100,9	108,8	106,3
18 Mar	112,8	111,0	111,8	101,4	101,8	110,8	109,0	109,8	100,3	109,8	107,9	100,9	108,9	107,0
18 Abr	113,2	111,5	...	101,4	101,8	111,2	109,5	...	100,4	110,1	108,3	100,8	109,3	107,5
18 May	112,7	111,7	...	101,2	101,5	111,0	110,1	...	100,4	109,4	108,3	100,2	109,2	108,1
18 Jun	112,5	111,7	101,3	111,0	110,3	109,3	108,3	100,1	109,2	108,3
18 Jul	...	110,7	101,5	...	109,0	107,7	100,6	...	107,0

ÍNDICES DE COMPETITIVIDAD DE ESPAÑA FRENTE A LOS PAÍSES DESARROLLADOS

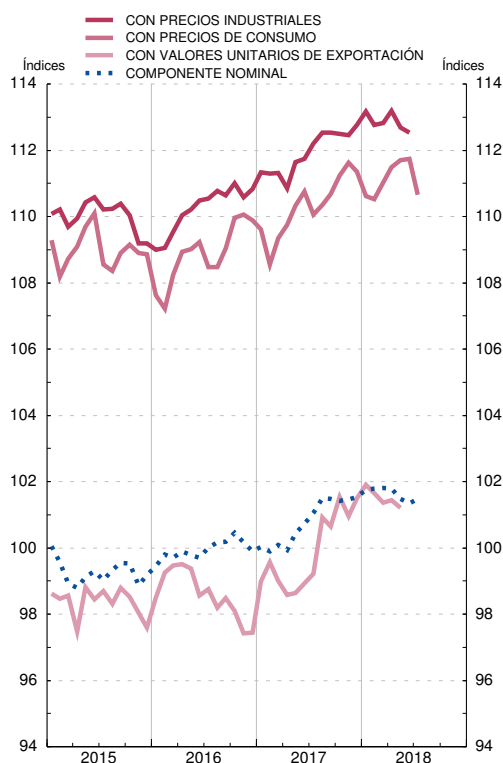

ÍNDICES DE COMPETITIVIDAD DE ESPAÑA FRENTE A LOS PAÍSES INDUSTRIALIZADOS

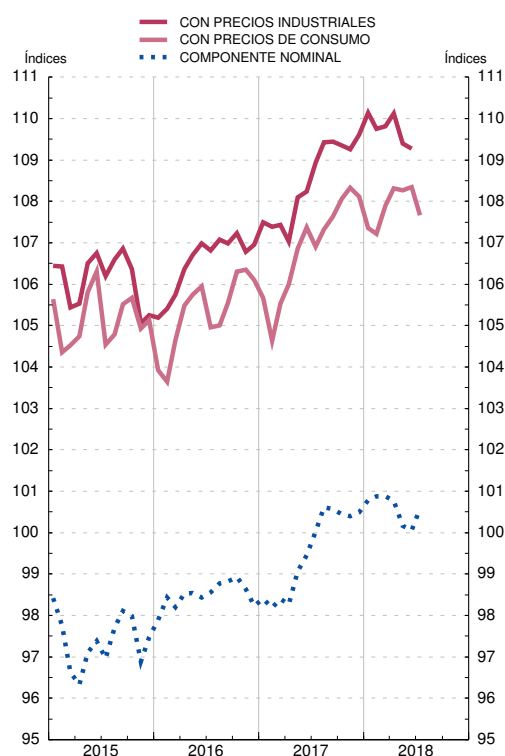

FUENTE: BE.

a. Resultado de multiplicar el componente nominal y el componente precios. Su caída refleja mejoras de la competitividad.

b. Media geométrica calculada con el sistema de doble ponderación a partir de las cifras del comercio exterior de manufacturas correspondientes a los períodos (1995-1997), (1998-2000), (2001-2003), (2004-2006) y (2007-2009).

c. Relación entre el índice de precios o costes de España y el de la agrupación.

d. Series trimestrales. En la definición de los índices, para España se usan las series de Coste Laboral Unitario (totales y manufacturas) obtenidas a partir de la información de la Contabilidad Nacional Trimestral de España. Base 2010. Fuente INE.