

ÍNDICE

Estos indicadores económicos están permanentemente actualizados en la página del Banco de España en la Red (<http://www.bde.es/webbde/es>). La fecha de actualización de los indicadores que tienen como fuente el Banco de España [los señalados con (BE) en este índice] se publica en un calendario que se difunde en el área de Estadísticas (<http://www.bde.es/bde/es/areas/estadis/>).

PRINCIPALES MACROMAGNITUDES	1.1	PIB. Índices de volumen encadenados, referencia año 2010 = 100. Componentes de la demanda. España y zona del euro	4
	1.2	PIB. Índices de volumen encadenados, referencia año 2010 = 100. Componentes de la demanda. España: detalle	5
	1.3	PIB. Índices de volumen encadenados, referencia año 2010 = 100. Ramas de actividad. España	6
	1.4	PIB. Deflatores implícitos. España	7
ECONOMÍA INTERNACIONAL	2.1	PIB a precios constantes. Comparación internacional	8
	2.2	Tasas de paro. Comparación internacional	9
	2.3	Precios de consumo. Comparación internacional	10
	2.4	Tipos de cambio bilaterales e índices del tipo de cambio efectivo nominal y real del euro, del dólar estadounidense y del yen japonés	11
	2.5	Tipos de intervención de los bancos centrales y tipos de interés a corto plazo en mercados nacionales	12
	2.6	Rendimiento de la deuda pública a diez años en mercados nacionales	13
	2.7	Mercados internacionales: índice de precios de materias primas no energéticas. Precios del petróleo y del oro	14
DEMANDA NACIONAL Y ACTIVIDAD	3.1	Indicadores de consumo privado. España y zona del euro	15
	3.2	Encuesta de inversiones en la industria (excepto construcción). España	16
	3.3	Construcción. Indicadores de obras iniciadas y consumo de cemento. España	17
	3.4	Índice de producción industrial. España y zona del euro	18
	3.5	Encuesta de coyuntura industrial: industria y construcción. España y zona del euro (CNAE 2009)	19
	3.6	Encuesta de coyuntura industrial: utilización de la capacidad productiva. España y zona del euro (CNAE 2009)	20
	3.7	Diversas estadísticas de turismo y transporte. España	21
MERCADO DE TRABAJO	4.1	Población activa. España	22
	4.2	Ocupados y asalariados. España y zona del euro	23
	4.3	Empleo por ramas de actividad. España	24
	4.4	Asalariados por tipo de contrato y parados por duración. España	25
	4.5	Paro registrado por ramas de actividad. Contratos y colocaciones. España	26
	4.6	Convenios colectivos. España	27
	4.7	Encuesta trimestral de coste laboral	28
	4.8	Costes laborales unitarios. España y zona del euro	29
PRECIOS	5.1	Índice de precios de consumo. España. Base 2016 = 100	30

	5.2	Índice armonizado de precios de consumo. España y zona del euro. Base 2015 = 100	31
	5.3	Índice de precios industriales. España y zona del euro. Base 2015 = 100	32
	5.4	Índices del valor unitario del comercio exterior. España	33
ADMINISTRACIONES PÚBLICAS	6.1	Administraciones Públicas. Capacidad (+) o necesidad (-) de financiación	34
	6.2	Administraciones Públicas. Deuda según el Protocolo de Déficit Excesivo (PDE)	35
	6.3	Estado. Recursos y empleos según Contabilidad Nacional	36
	6.4	Estado. Operaciones financieras ¹ (BE)	37
	6.5	Estado. Deuda según el Protocolo de Déficit Excesivo (PDE) ¹ (BE)	38
	6.6	Comunidades Autónomas. Capacidad (+) o necesidad (-) de financiación	39
BALANZA DE PAGOS, COMERCIO EXTERIOR Y POSICIÓN DE INVERSIÓN INTERNACIONAL	7.1	Balanza de pagos de España frente a otros residentes en la zona del euro y al resto del mundo. Resumen y detalle de la cuenta corriente ¹ (BE)	40
	7.2	Balanza de pagos de España frente a otros residentes de la zona del euro y al resto del mundo. Detalle de la cuenta financiera (BE)	41
	7.3	Comercio exterior de España frente a otros miembros de la zona del euro y al resto del mundo. Exportaciones y expediciones	42
	7.4	Comercio exterior de España frente a otros miembros de la zona del euro y al resto del mundo. Importaciones e introducciones	43
	7.5	Comercio exterior de España frente a otros miembros de la zona del euro y al resto del mundo. Distribución geográfica del saldo comercial	44
	7.6	Posición de inversión internacional de España frente a otros residentes en la zona del euro y al resto del mundo. Resumen ¹ (BE)	45
	7.7	Posición de inversión internacional de España frente a otros residentes en la zona del euro y al resto del mundo. Detalle de inversiones ¹ (BE)	46
	7.8	Activos de reserva de España ¹ (BE)	47
	7.9	Deuda externa de España frente a otros residentes en la zona del euro y al resto del mundo. Resumen ¹	48
MAGNITUDES FINANCIERAS	8.1	Balance consolidado del Eurosistema (A) y Balance del Banco de España (B). Préstamo neto a las entidades de crédito y sus contrapartidas (BE)	49
	8.2	Medios de pago, otros pasivos de entidades de crédito y participaciones en fondos de inversión de las sociedades no financieras y los hogares e ISFLSH, residentes en España (BE)	50
	8.3	Medios de pago, otros pasivos de entidades de crédito y participaciones en fondos de inversión de las sociedades no financieras, residentes en España (BE)	51
	8.4	Medios de pago, otros pasivos de entidades de crédito y participaciones en fondos de inversión de los hogares e ISFLSH, residentes en España (BE)	52
	8.5	Financiación a los sectores no financieros, residentes en España (BE)	53
	8.6	Financiación a las sociedades no financieras, residentes en España (BE)	54
	8.7	Financiación a los hogares e ISFLSH, residentes en España (BE)	55

1 Normas especiales de Distribución de Datos del FMI (NEDD)

TIPOS DE INTERÉS E
ÍNDICES DE
COMPETITIVIDAD

- 8.8 Financiación bruta a las Administraciones públicas, residentes en España (BE) 56
- 8.9 Crédito de entidades de crédito y establecimientos financieros de crédito a otros sectores residentes. Detalle por finalidades (BE) 57
- 8.10 Cuenta de Resultados de Entidades de depósito, residentes en España (BE) 58
- 8.11 Fondos de inversión en valores mobiliarios, residentes en España: detalle por vocación 59
- 8.12 Índices de cotización de acciones y contratación de mercados. España y zona del euro 60
- 8.13 Otras entidades financieras: Balance financiero consolidado 61

- 9.1 Tipos de interés: Eurosistema y mercado de dinero. Zona del euro y segmento español (BE) 62
- 9.2 Tipos de interés: mercados de valores españoles a corto y a largo plazo ¹ (BE) 63
- 9.3 Tipos de interés de nuevas operaciones. Entidades de crédito y establecimientos financieros de crédito (CBE 1/2010) ¹ (BE) 64
- 9.4 Índices de competitividad de España frente a la UE 28 y a la zona del euro 65
- 9.5 Índices de competitividad de España frente a los países desarrollados y a los países industrializados 66

¹ Normas especiales de Distribución de Datos del FMI (NEDD)

1.1. PRODUCTO INTERIOR BRUTO. ÍNDICES DE VOLUMEN ENCADENADOS, REFERENCIA AÑO 2010=100. COMPONENTES DE LA DEMANDA. ESPAÑA Y ZONA DEL EURO (a)

■ Serie representada gráficamente.

Tasas de variación interanual

		PIB		Consumo final de los hogares y de las ISFLSH		Consumo final de las AAPP		Formación bruta de capital fijo		Demanda nacional		Exportaciones de bienes y servicios		Importaciones de bienes y servicios		Pro memoria: PIB pm precios corrientes (c)	
		España	Zona del euro	España	Zona del euro	España	Zona del euro	España	Zona del euro	España	Zona del euro	España	Zona del euro (b)	España	Zona del euro (b)	España	Zona del euro
		1	2	3	4	5	6	7	8	9	10	11	12	13	14	15	16
16		3,2	1,9	2,9	1,8	1,0	1,8	2,9	3,9	2,4	2,4	5,2	3,0	2,9	4,2	1 119	10 826
17	P	3,0	2,5	2,5	1,8	1,9	1,3	4,8	3,0	3,0	1,9	5,2	5,4	5,6	4,1	1 166	11 218
18	P	2,6	1,9	2,3	1,3	2,1	1,0	5,3	3,3	3,0	1,8	2,3	3,2	3,5	3,2	1 208	11 586
16 //		3,3	1,8	3,1	1,7	1,1	2,0	2,9	0,1	2,6	1,6	6,0	3,0	4,0	2,7	279	2 695
///		3,1	1,8	2,6	1,6	1,1	1,7	2,1	5,4	2,0	2,5	4,3	3,0	1,0	4,8	281	2 709
IV		2,7	2,1	2,5	1,9	0,3	1,6	2,1	4,2	1,8	2,3	5,9	3,7	3,2	4,3	283	2 736
17 /	P	2,9	2,1	2,3	1,7	1,2	1,1	4,7	2,7	2,6	1,7	6,1	4,9	5,5	4,2	286	2 760
//	P	3,1	2,5	2,5	2,0	1,7	1,2	3,6	3,7	2,7	2,2	5,4	4,7	4,4	4,4	291	2 792
///	P	2,9	2,8	2,6	2,1	2,0	1,5	5,8	2,9	3,3	2,0	5,4	5,6	7,0	4,0	293	2 820
IV	P	3,1	2,8	2,7	1,6	2,6	1,3	5,2	2,6	3,4	1,5	4,2	6,3	5,4	3,7	297	2 846
18 /	P	2,9	2,5	3,0	1,8	2,2	1,1	3,9	3,4	3,2	2,0	3,8	3,9	4,8	2,9	298	2 867
//	P	2,6	2,2	2,3	1,4	2,0	1,1	7,5	2,8	3,4	1,6	2,6	4,0	5,1	2,8	301	2 890
///	P	2,5	1,7	1,9	1,0	2,2	0,7	5,3	3,4	2,7	1,9	1,7	3,0	2,3	3,7	303	2 905
IV	P	2,3	1,2	1,9	1,1	2,2	1,1	4,4	3,7	2,6	1,8	1,0	2,0	1,7	3,4	306	2 923
19 /	P	2,4	1,2	1,5	1,1	2,0	1,1	4,7	4,8	2,3	1,4	0,0	3,2	-0,5	4,0	307	2 947

PIB Y DEMANDA INTERNA. ESPAÑA Y ZONA DEL EURO
Tasas de variación interanual

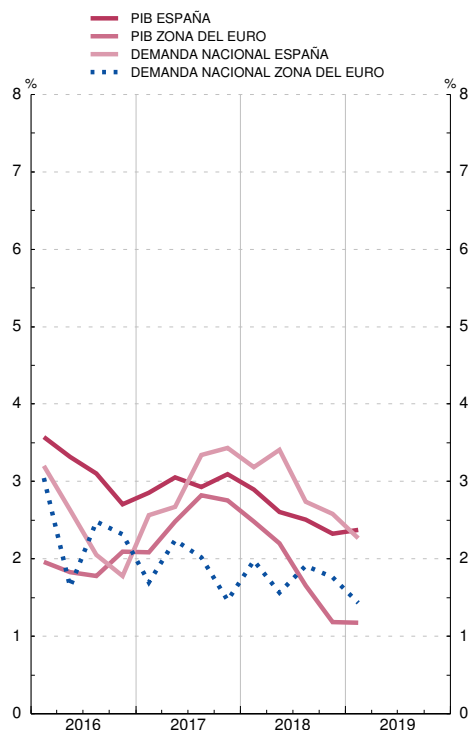

COMPONENTES DE LA DEMANDA. ESPAÑA Y ZONA DEL EURO
Tasas de variación interanual

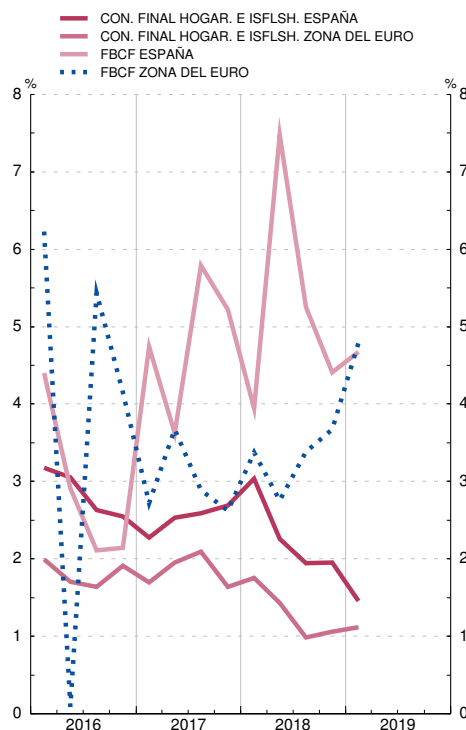

FUENTES: INE (Contabilidad Nacional Trimestral de España. Base 2010) y Eurostat.

a. Series corregidas de efectos estacionales y de calendario. España: elaborado según el SEC2010; zona del euro: elaborado según el SEC2010.

b. Las exportaciones y las importaciones comprenden bienes y servicios, e incluyen los intercambios comerciales transfronterizos dentro de la zona del euro.

c. Miles de millones de euros.

1.2. PRODUCTO INTERIOR BRUTO. ÍNDICES DE VOLUMEN ENCADENADOS, REFERENCIA AÑO 2010=100. COMPONENTES DE LA DEMANDA. ESPAÑA: DETALLE (a)

■ Serie representada gráficamente.

Tasas de variación interanual

		Formación bruta de capital fijo					Variación de existencias (b)	Exportación de bienes y servicios				Importación de bienes y servicios				Pro memoria			
		Total	Activos fijos materiales			Activos fijos inmateriales		Total	Bienes	Servicios	Del cual	Total	Bienes	Servicios	Del cual	Demanda nacional (b)	PIB		
			Total	Construcción	Bienes de equipo y activos cultivados													Consumo final de no residentes en territorio económico	Consumo final de residentes en el resto del mundo
16		2,9	2,7	1,1	5,1	3,6	-0,0	5,2	4,1	7,8	9,6	2,9	1,7	8,8	13,3	2,4	3,2		
17	P	4,8	5,1	4,6	5,7	3,5	0,1	5,2	4,7	6,3	8,9	5,6	5,8	4,4	11,3	2,9	3,0		
18	P	5,3	5,8	6,2	5,2	2,1	0,1	2,3	1,8	3,3	1,7	3,5	2,5	7,6	10,4	2,9	2,6		
16 //		2,9	2,7	0,8	5,6	3,9	0,0	6,0	5,4	7,5	10,5	4,0	3,0	8,4	9,4	2,6	3,3		
///		2,1	2,0	0,6	4,1	2,5	-0,1	4,3	2,7	8,0	8,3	1,0	-1,1	11,1	11,1	2,0	3,1		
IV		2,1	2,0	2,3	1,5	3,0	-0,2	5,9	4,5	9,0	12,7	3,2	2,2	7,3	15,4	1,7	2,7		
17 /	P	4,7	5,0	3,9	6,6	3,1	-0,0	6,1	6,4	5,4	11,5	5,5	5,9	3,9	10,4	2,5	2,9		
//	P	3,6	3,6	4,1	3,0	3,5	0,1	5,4	3,7	9,3	10,4	4,4	4,5	3,9	12,4	2,6	3,1		
///	P	5,8	6,0	5,7	6,4	4,5	0,2	5,4	5,0	6,1	11,0	7,0	7,6	4,5	11,5	3,2	2,9		
IV	P	5,2	5,6	4,8	6,7	3,1	0,3	4,2	3,9	4,8	3,3	5,4	5,3	5,5	10,8	3,3	3,1		
18 /	P	3,9	4,1	5,8	1,8	2,9	0,1	3,8	3,4	4,7	4,0	4,8	3,7	9,8	10,7	3,1	2,9		
//	P	7,5	8,4	7,0	10,3	2,3	0,1	2,6	2,7	2,6	0,8	5,1	4,7	7,1	8,5	3,3	2,6		
///	P	5,3	5,9	5,7	6,1	1,5	0,1	1,7	1,5	2,0	-0,9	2,3	1,2	7,1	13,5	2,7	2,5		
IV	P	4,4	4,8	6,3	2,8	1,9	0,1	1,0	-0,3	4,1	2,9	1,7	0,6	6,5	9,0	2,5	2,3		
19 /	P	4,7	5,4	4,3	7,2	0,0	0,0	0,0	-2,1	4,8	4,2	-0,5	-2,1	6,6	8,7	2,2	2,4		

PIB. DEMANDA INTERNA
Tasas de variación interanual

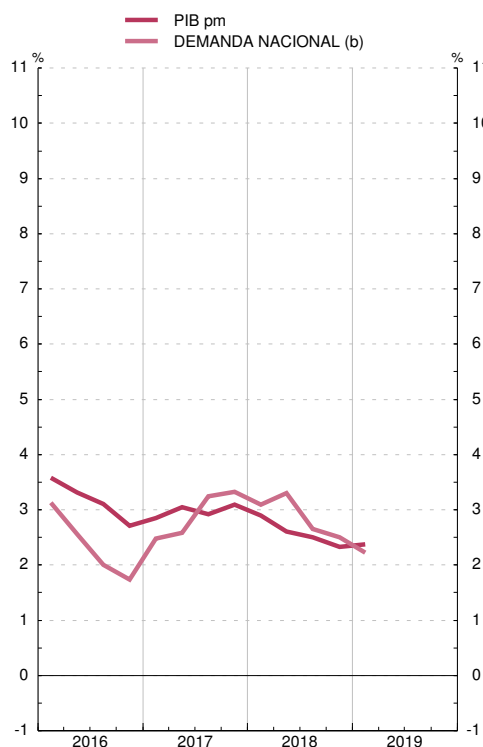

PIB. COMPONENTES DE LA DEMANDA
Tasas de variación interanual

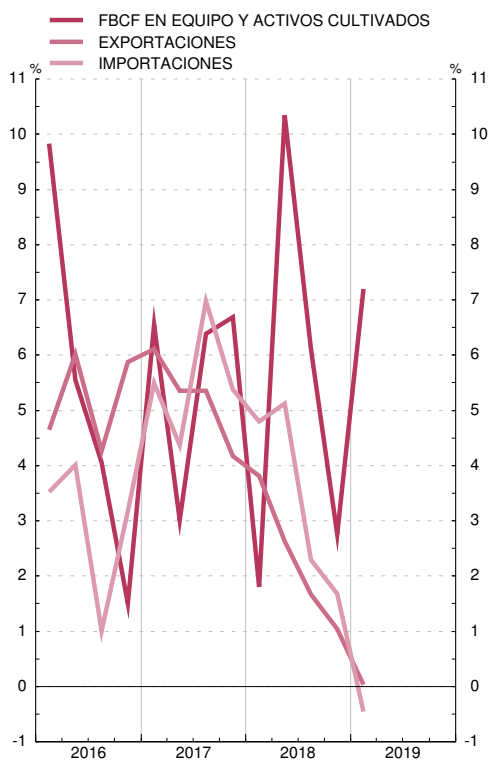

FUENTE: INE (Contabilidad Nacional Trimestral de España. Base 2010).

a. Elaborado según el SEC2010, series corregidas de efectos estacionales y de calendario.

b. Aportación al crecimiento del PIB pm.

1.3. PRODUCTO INTERIOR BRUTO. ÍNDICES DE VOLUMEN ENCADENADOS, REFERENCIA AÑO 2010=100. RAMAS DE ACTIVIDAD. ESPAÑA (a)

■ Serie representada gráficamente.

Tasas de variación interanual

		1	2	Industria		5	Servicios							14	
				3	4		6	7	8	9	10	11	12		13
16		3,2	8,2	5,6	4,7	3,5	2,1	3,4	5,0	-2,0	1,1	3,2	1,3	0,3	4,8
17	P	3,0	-0,9	4,4	4,4	6,2	2,5	3,4	4,1	0,4	0,1	5,3	1,7	1,6	3,3
18	P	2,6	2,6	1,1	1,4	7,6	2,7	3,0	4,6	2,3	0,6	6,1	2,2	-0,2	1,4
16	II	3,3	9,4	6,2	5,4	2,5	2,2	3,8	5,6	-3,8	1,2	3,1	1,5	0,3	4,9
	III	3,1	8,8	5,9	4,5	3,9	2,0	3,2	4,9	-2,4	1,4	2,4	1,5	-0,7	4,2
	IV	2,7	3,4	4,8	3,0	3,8	1,9	3,2	4,2	-0,1	0,9	3,1	1,0	-0,5	3,8
17	I	2,9	-0,7	4,6	3,7	5,3	2,3	3,8	4,3	-1,8	0,4	4,3	1,3	0,8	3,4
	II	3,1	-2,5	4,2	3,7	6,5	2,6	3,6	3,6	1,5	0,1	5,2	1,8	1,7	4,2
	III	2,9	-0,8	4,0	4,6	6,0	2,5	3,4	4,3	2,2	-0,3	5,9	1,6	1,4	3,1
	IV	3,1	0,4	4,9	5,4	6,8	2,5	2,9	4,1	-0,5	0,0	5,9	2,2	2,6	2,7
18	I	2,9	2,8	2,6	2,8	7,5	2,6	2,9	4,9	1,6	0,1	6,0	2,1	1,4	3,0
	II	2,6	4,8	2,0	2,5	7,5	2,5	3,0	5,6	1,3	0,4	5,9	2,0	-1,9	1,0
	III	2,5	-0,5	1,1	1,0	8,1	2,7	3,0	4,1	2,0	0,7	6,2	2,4	0,1	0,9
	IV	2,3	3,6	-1,3	-0,5	7,2	3,0	3,2	3,9	4,6	1,2	6,1	2,5	-0,5	0,9
19	I	2,4	-0,0	0,1	1,2	6,6	3,1	3,9	2,8	3,0	1,4	5,0	2,7	0,1	-0,5

PIB. RAMAS DE ACTIVIDAD
Tasas de variación interanual

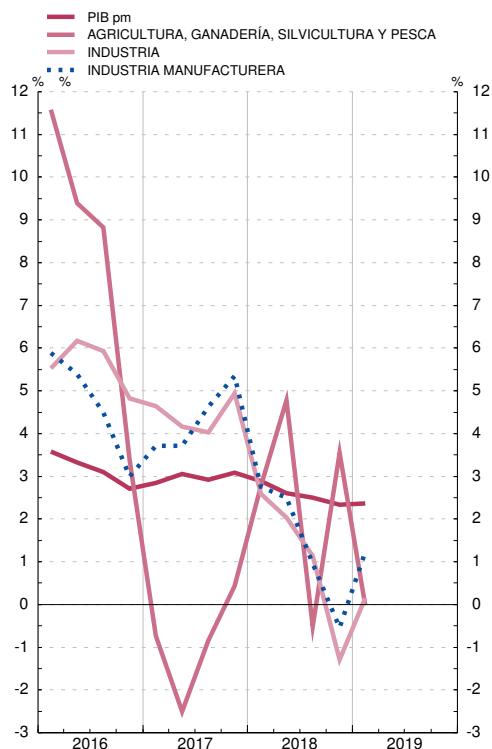

PIB. RAMAS DE ACTIVIDAD
Tasas de variación interanual

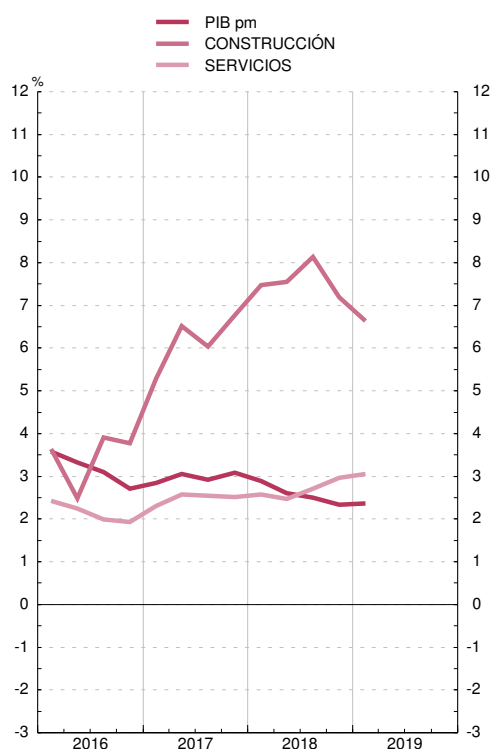

FUENTE: INE (Contabilidad Nacional Trimestral de España. Base 2010).
a. Elaborado según el SEC2010, series corregidas de efectos estacionales y de calendario.

1.4. PRODUCTO INTERIOR BRUTO. DEFLACTORES IMPLÍCITOS. ESPAÑA (a)

■ Serie representada gráficamente.

Tasas de variación interanual

	Componentes de la demanda									Producto interior bruto a precios de mercado	Ramas de actividad											
	Consumo final de los hogares y de las ISFLSH	Consumo final de las AAPP	Formación bruta de capital fijo			Exportación de bienes y servicios	Importación de bienes y servicios	Agricultura, ganadería, silvicultura y pesca	Industria		Construcción	Servicios										
			Total	Activos fijos materiales					Activos fijos inmateriales			Total	Industria manufacturera	Total	Comercio, transporte y hostelería	Información y comunicaciones	Actividades financieras y de seguros	Actividades inmobiliarias	Actividades profesionales	Administración pública, salud y educación	Actividades artísticas, recreativas y otros servicios	
				Construcción	Bienes de equipo y activos cultivados																	
1	2	3	4	5	6	7	8	9	10	11	12	13	14	15	16	17	18	19	20	21		
16	-0,0	0,1	1,0	1,4	1,0	-0,1	-1,1	-1,6	0,3	-1,2	-2,0	-0,4	3,0	0,9	1,2	-1,2	3,6	0,0	0,1	1,3	0,6	
17	P 1,6	0,2	2,1	3,7	0,5	1,0	2,7	3,5	1,2	5,1	2,1	2,3	2,4	0,8	1,4	-1,9	3,9	0,8	0,7	0,0	0,2	
18	P 1,6	1,1	1,9	2,7	1,9	-0,8	1,2	3,1	1,0	-1,7	0,6	0,6	2,0	0,6	-0,1	-1,2	3,2	1,4	0,5	1,2	-0,0	
16 //	-0,8	0,2	0,9	1,4	0,4	0,2	-2,2	-4,0	0,2	0,2	-4,3	-2,1	3,7	1,4	0,9	-1,1	16,5	-0,2	-0,2	1,7	0,5	
16 ///	-0,0	-0,2	0,7	1,3	0,4	-0,3	-0,9	-1,8	0,4	-2,4	-1,2	0,3	3,0	0,8	1,7	-1,3	-1,8	0,3	0,3	1,4	0,6	
16 IV	1,0	0,2	1,0	1,7	1,1	-1,5	0,6	1,0	0,7	-2,1	0,1	1,7	2,7	0,6	1,6	-1,5	-4,4	0,5	0,4	0,8	0,7	
17 /	P 1,9	0,4	1,4	3,2	-0,5	-0,2	3,4	6,1	0,7	2,4	1,2	1,8	1,6	0,2	0,2	-3,4	10,2	-0,2	-0,3	0,0	-1,4	
17 //	P 1,9	-0,0	2,3	3,6	1,3	0,5	3,2	4,5	1,3	4,1	3,4	3,4	2,2	0,6	2,2	-1,8	-4,0	0,7	1,3	-0,1	0,8	
17 ///	P 1,4	0,3	2,3	4,0	0,5	0,8	1,9	2,6	1,2	4,8	2,0	2,2	2,7	0,7	1,6	-1,8	-1,3	1,2	0,7	0,0	0,9	
17 IV	P 1,4	0,2	2,6	4,0	0,5	2,9	2,1	1,0	1,8	8,9	1,9	1,8	3,1	1,4	1,4	-0,9	11,7	1,7	0,8	0,3	0,8	
18 /	P 1,0	0,4	1,8	2,8	1,4	-0,5	0,3	-0,1	1,2	1,0	0,6	1,3	2,7	1,0	1,1	-0,5	1,8	1,8	0,8	0,7	0,5	
18 //	P 1,5	1,0	1,4	2,3	0,9	-0,7	1,0	2,3	1,0	0,8	0,6	0,9	2,0	0,5	-0,3	-1,2	0,6	1,5	0,5	1,2	0,6	
18 ///	P 2,1	1,3	2,3	2,8	2,5	-0,3	2,0	5,1	1,0	-2,0	1,0	0,3	1,4	0,5	-0,8	-1,4	7,5	1,2	0,3	1,3	-0,5	
18 IV	P 1,8	1,6	2,2	3,0	2,7	-1,6	1,5	5,0	0,8	-6,2	0,5	-0,2	2,1	0,5	-0,3	-1,4	2,8	1,2	0,6	1,3	-0,7	
19 /	P 1,2	1,9	2,1	3,2	1,5	-0,4	1,1	3,1	0,9	-5,2	-0,0	-0,8	1,9	0,4	-0,8	-2,6	3,4	1,4	0,5	1,8	-0,5	

PIB. DEFLACTORES IMPLÍCITOS
Tasas de variación interanual

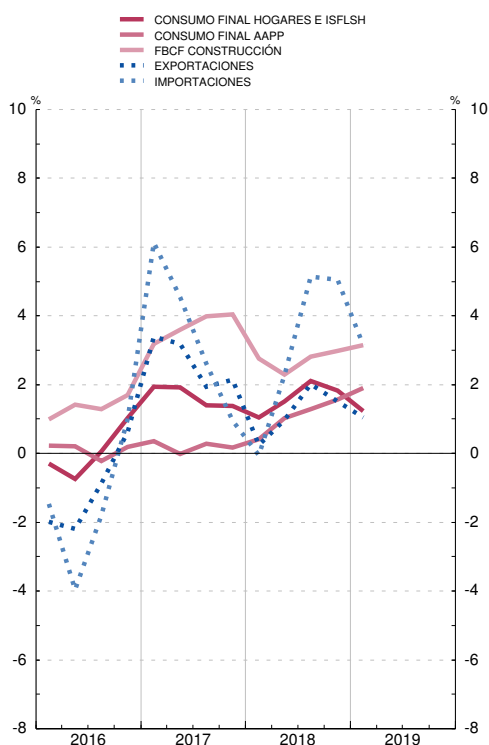

PIB. DEFLACTORES IMPLÍCITOS
Tasas de variación interanual

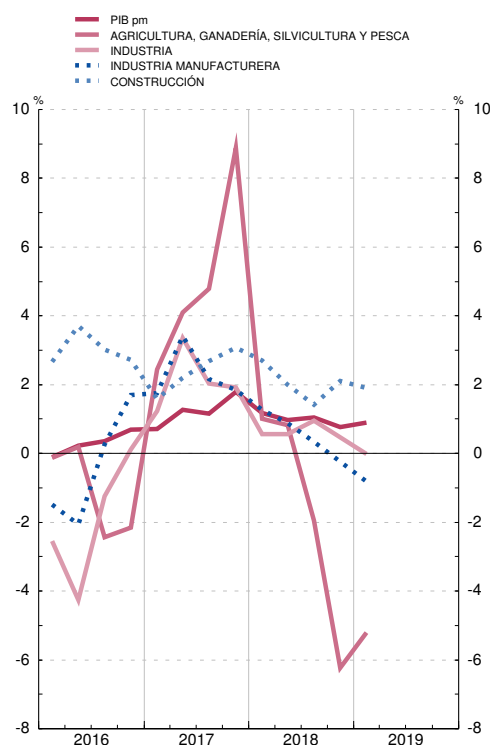

FUENTE: INE (Contabilidad Nacional Trimestral de España. Base 2010).
a. Elaborado según el SEC2010, series corregidas de efectos estacionales y de calendario.

2.1. PRODUCTO INTERIOR BRUTO A PRECIOS CONSTANTES. COMPARACIÓN INTERNACIONAL

■ Serie representada gráficamente.

Tasas de variación interanual

	OCDE	Unión Europea									Estados Unidos de América	Japón	China
		Total UE	Zona del euro	España	Alemania	Francia	Holanda	Italia	Reino Unido				
		1	2	3	4	5	6	7	8	9			
17		2,7	2,7	2,7	3,0	2,8	2,4	3,0	1,8	1,8	2,4	1,9	6,7
18		2,3	2,0	1,9	2,6	1,5	1,7	2,5	0,7	1,4	2,9	0,8	6,6
19	A	1,7	1,5	1,2	2,3	0,6	1,3	1,7	-0,1	1,5	2,5	0,9	6,3
16	II	1,7	1,9	1,8	3,3	2,3	1,0	1,5	1,1	1,7	1,6	0,3	6,7
	III	1,6	1,8	1,7	3,1	2,0	0,8	2,3	1,2	1,7	1,6	0,6	6,7
	IV	2,1	2,1	2,1	2,7	1,9	1,2	3,2	1,3	1,7	1,6	1,2	6,8
17	I	2,3	2,3	2,2	2,9	2,3	1,4	2,8	1,6	1,8	2,4	1,4	6,8
	II	2,6	2,6	2,6	3,1	2,3	2,4	3,5	1,8	1,9	2,4	1,8	6,8
	III	3,0	2,9	2,9	2,9	3,0	2,8	3,0	1,8	2,0	2,4	2,2	6,7
	IV	2,9	2,8	3,0	3,1	3,4	3,0	2,9	1,7	1,6	2,4	2,4	6,7
18	I	2,8	2,5	2,6	2,9	2,3	2,4	3,0	1,4	1,2	2,9	1,4	6,8
	II	2,7	2,3	2,3	2,6	2,1	1,9	2,8	1,0	1,4	2,9	1,4	6,7
	III	2,3	1,9	1,7	2,5	1,1	1,5	2,3	0,5	1,6	2,9	0,2	6,5
	IV	1,7	1,5	1,2	2,3	0,6	1,2	2,1	0,0	1,4	2,9	0,3	6,4
19	I	1,7	1,6	1,3	2,4	0,9	1,3	1,9	-0,1	1,8	2,5	1,0	6,4
	II	1,6	1,4	1,2	2,3	0,4	1,4	1,6	-0,1	1,2	2,5	0,8	6,2

PRODUCTO INTERIOR BRUTO
Tasas de variación interanual

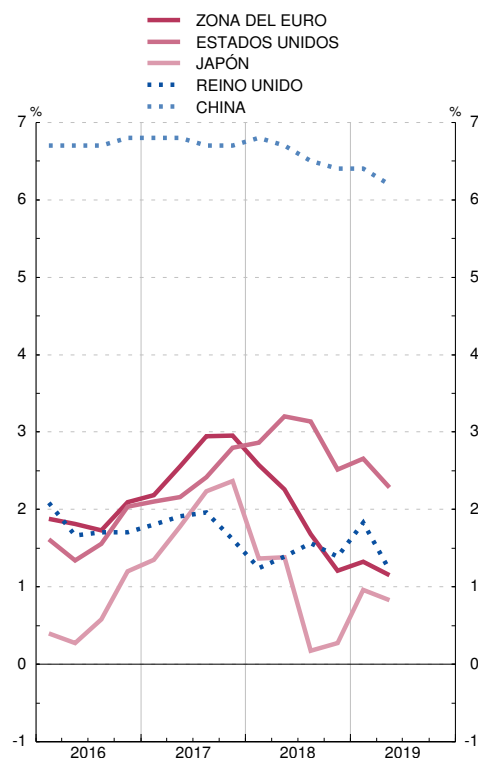

PRODUCTO INTERIOR BRUTO
Tasas de variación interanual

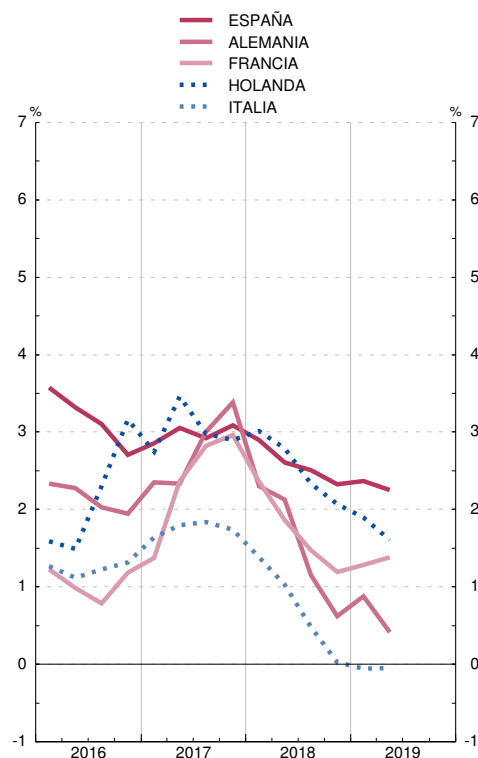

FUENTES: BCE, INE, OCDE y Datastream.

Nota: Las series de base de este indicador figuran en el Boletín Estadístico del Banco de España, cuadro 26.2.

2.2. TASAS DE PARO. COMPARACIÓN INTERNACIONAL

■ Serie representada gráficamente.

Porcentajes

	OCDE	Unión Europea								Estados Unidos de América	Japón
		Total UE	Zona del euro	España	Alemania	Francia	Holanda	Italia	Reino Unido		
	1	2	3	4	5	6	7	8	9	10	11
16	6,3	8,6	10,0	19,6	4,2	10,0	6,0	11,7	4,8	4,9	3,1
17	5,8	7,6	9,1	17,2	3,7	9,4	4,9	11,3	4,3	4,3	2,8
18	5,3	6,8	8,2	15,3	3,4	9,1	3,8	10,6	4,0	3,9	2,4
18 Mar	5,4	7,0	8,5	16,0	3,5	9,2	3,9	10,9	4,2	4,0	2,5
18 Abr	5,3	7,0	8,4	15,6	3,4	9,2	3,9	10,9	4,1	3,9	2,5
18 May	5,2	6,9	8,3	15,4	3,4	9,1	3,9	10,6	3,9	3,8	2,3
18 Jun	5,3	6,8	8,2	15,1	3,4	9,0	3,9	10,8	3,9	4,0	2,5
18 Jul	5,3	6,8	8,1	15,0	3,4	9,0	3,8	10,4	4,0	3,9	2,5
18 Ago	5,3	6,7	8,0	15,0	3,4	9,0	3,9	10,1	4,0	3,8	2,4
18 Sep	5,2	6,7	8,0	14,8	3,4	9,0	3,7	10,4	4,0	3,7	2,4
18 Oct	5,2	6,7	8,0	14,7	3,3	9,0	3,7	10,7	3,9	3,8	2,4
18 Nov	5,2	6,6	7,9	14,5	3,3	8,9	3,5	10,5	3,9	3,7	2,5
18 Dic	5,3	6,6	7,9	14,4	3,3	8,9	3,6	10,4	3,8	3,9	2,4
19 Ene	5,4	6,5	7,8	14,3	3,2	8,8	3,6	10,4	3,8	4,0	2,5
19 Feb	5,3	6,5	7,8	14,2	3,2	8,6	3,4	10,5	3,7	3,8	2,3
19 Mar	5,3	6,4	7,7	14,2	3,2	8,6	3,3	10,1	3,7	3,8	2,5
19 Abr	5,2	6,4	7,6	14,2	3,2	8,5	3,3	10,1	3,7	3,6	2,4
19 May	5,2	6,3	7,6	14,1	3,1	8,5	3,3	9,9	3,8	3,6	2,4
19 Jun	5,2	6,3	7,5	14,0	3,1	8,5	3,4	9,8	...	3,7	2,3
19 Jul	5,2	6,3	7,5	13,9	3,0	8,5	3,4	9,9	...	3,7	2,2
19 Ago	3,7	...

TASAS DE PARO

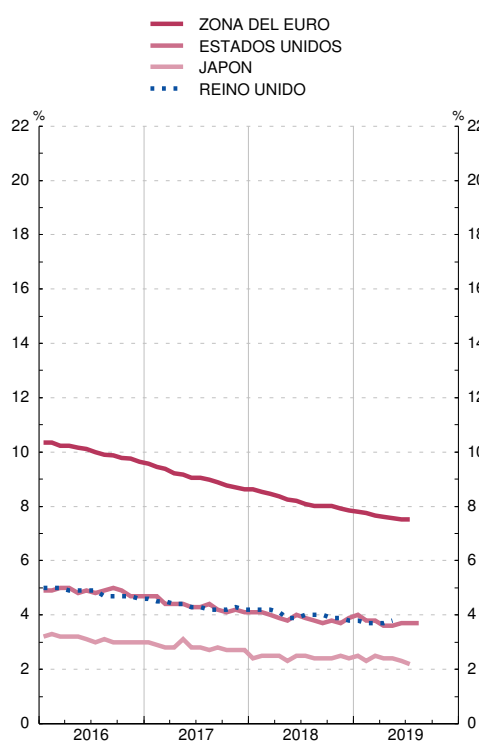

TASAS DE PARO

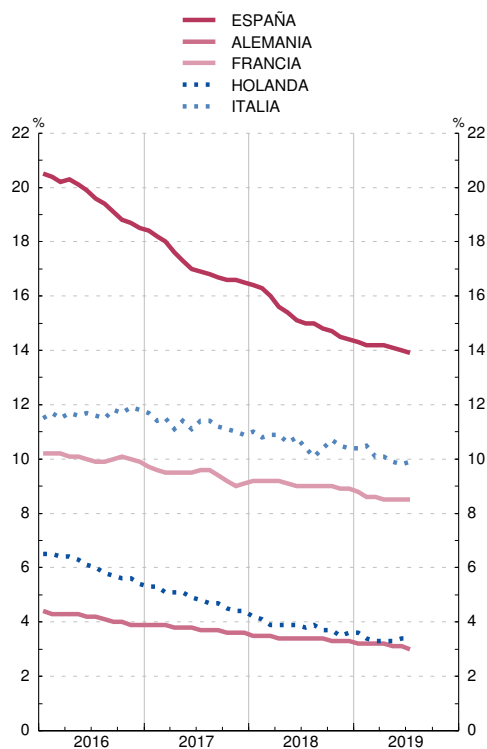

FUENTE: OCDE.

2.3. PRECIOS DE CONSUMO. COMPARACIÓN INTERNACIONAL (a)

■ Serie representada gráficamente.

Tasas de variación interanual

	OCDE	Unión Europea								Estados Unidos de América	Japón	China
		Total UE	Zona del euro	España	Alemania	Francia	Holanda	Italia	Reino Unido			
	1	2	3	4	5	6	7	8	9	10	11	12
16	1,2	0,2	0,2	-0,3	0,4	0,3	0,1	-0,0	0,6	1,3	-0,1	2,0
17	2,3	1,7	1,5	2,0	1,7	1,2	1,3	1,3	2,7	2,1	0,5	1,6
18	2,6	1,9	1,8	1,7	1,9	2,1	1,6	1,2	2,5	2,4	1,0	2,1
18 Mar	2,3	1,6	1,4	1,3	1,7	1,7	1,0	0,9	2,4	2,4	1,1	2,0
Abr	2,3	1,5	1,2	1,1	1,3	1,8	1,0	0,6	2,4	2,5	0,6	1,8
May	2,6	2,0	2,0	2,1	2,5	2,3	1,9	1,0	2,4	2,8	0,6	1,5
Jun	2,8	2,1	2,0	2,3	2,1	2,3	1,7	1,4	2,4	2,9	0,7	1,7
Jul	2,9	2,2	2,2	2,3	2,2	2,6	1,9	1,9	2,5	2,9	0,9	2,1
Ago	2,9	2,2	2,1	2,2	2,1	2,6	1,9	1,6	2,6	2,7	1,3	2,3
Sep	2,9	2,2	2,1	2,3	2,2	2,5	1,6	1,5	2,4	2,3	1,2	2,4
Oct	3,1	2,3	2,3	2,3	2,6	2,5	1,9	1,7	2,4	2,5	1,4	2,5
Nov	2,7	2,0	1,9	1,7	2,2	2,2	1,8	1,6	2,3	2,2	0,9	2,1
Dic	2,4	1,6	1,5	1,2	1,7	1,9	1,8	1,2	2,1	1,9	0,3	1,9
19 Ene	2,1	1,5	1,4	1,0	1,7	1,4	2,0	0,9	1,8	1,6	0,2	1,7
Feb	2,1	1,6	1,5	1,1	1,7	1,6	2,6	1,1	1,8	1,5	0,2	1,5
Mar	2,3	1,6	1,4	1,3	1,4	1,3	2,9	1,1	1,9	1,9	0,5	2,3
Abr	2,5	1,9	1,7	1,6	2,1	1,5	3,0	1,1	2,1	2,0	0,9	2,6
May	2,2	1,6	1,2	0,9	1,3	1,1	2,3	0,9	2,0	1,8	0,8	2,8
Jun	2,0	1,6	1,3	0,6	1,5	1,4	2,7	0,8	2,0	1,6	0,7	2,7
Jul	2,1	1,4	1,0	0,6	1,1	1,3	2,6	0,3	2,0	1,8	0,6	2,8
Ago	...	1,4	1,0	0,4	1,0	1,3	3,1	0,5	1,8

PRECIOS DE CONSUMO
Tasas de variación interanual

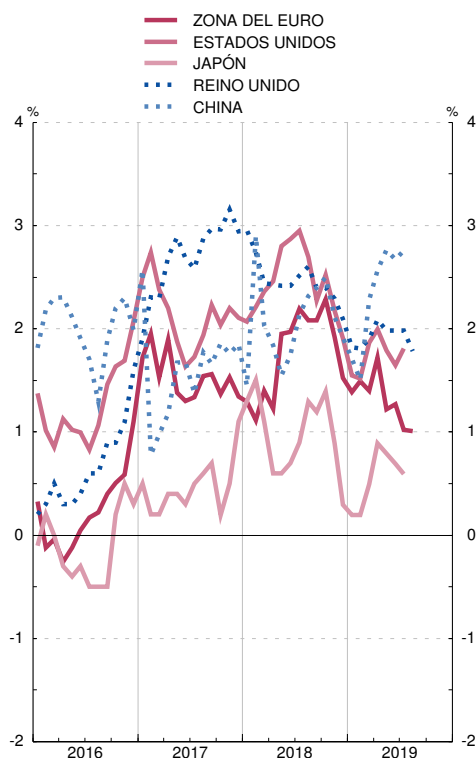

PRECIOS DE CONSUMO
Tasas de variación interanual

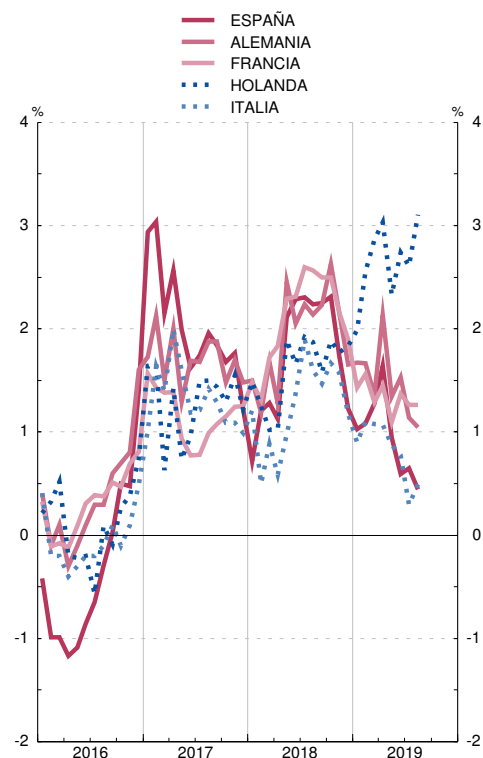

FUENTES: OCDE, INE y Eurostat.

Nota: Las series de base de este indicador figuran en el Boletín Estadístico del Banco de España, cuadros 26.11 y 26.15.

a. Índices armonizados de precios de consumo para los países de la UE.

2.4. TIPOS DE CAMBIO BILATERALES E ÍNDICES DEL TIPO DE CAMBIO EFECTIVO NOMINAL Y REAL DEL EURO, DEL DÓLAR ESTADOUNIDENSE Y DEL YEN JAPONÉS

■ Serie representada gráficamente.

Media de cifras diarias

	Tipos de cambio			Índices del tipo de cambio efectivo nominal frente a países desarrollados. Base 1999 I = 100 (a)			Índices del tipo de cambio efectivo real frente a los países desarrollados Base 1999 I = 100 (b)					
	Dólar estadounidense por ecu/euro	Yen japonés por ecu/euro	Yen japonés por dólar estadounidense	Euro	Dólar estadounidense	Yen japonés	Con precios de consumo			Con precios industriales		
							Euro	Dólar estadounidense	Yen japonés	Euro	Dólar estadounidense	Yen japonés
1	2	3	4	5	6	7	8	9	10	11	12	
16	1,1065	120,30	108,79	94,3	95,8	106,7	89,5	108,0	76,3	90,8	111,1	72,0
17	1,1297	126,71	112,19	96,6	95,4	102,5	91,4	108,7	72,6	91,9	111,8	68,7
18	1,1811	130,39	110,45	98,9	93,3	102,3	93,4	107,5	71,9	93,4	111,4	67,7
18 E-S	1,1946	130,94	109,65	99,1	92,4	102,3	93,6	106,5	72,0	93,6	110,3	67,8
19 E-S	1,1237	122,60	109,10	97,5	96,2	106,4	91,5	91,9
18 Jul	1,1686	130,23	111,45	99,2	94,3	102,0	93,8	109,0	71,4	93,4	113,0	67,3
Ago	1,1549	128,20	111,00	99,0	94,7	103,0	93,4	109,3	72,5	93,2	113,6	67,9
Sep	1,1659	130,54	111,96	99,5	94,4	101,7	93,9	108,9	71,5	93,6	113,2	67,0
Oct	1,1484	129,62	112,87	98,9	95,1	101,6	93,4	109,8	71,6	93,2	114,7	67,0
Nov	1,1367	128,79	113,30	98,3	96,0	101,7	92,9	110,7	71,6	92,7	115,1	67,2
Dic	1,1384	127,88	112,33	98,4	96,4	102,7	92,7	110,8	72,2	92,9	114,2	68,1
19 Ene	1,1416	124,34	108,92	97,8	95,4	105,6	92,2	110,4	74,6	92,6	112,6	69,9
Feb	1,1351	125,28	110,37	97,4	95,6	104,5	91,7	110,7	73,4	92,2	113,3	69,0
Mar	1,1302	125,67	111,19	96,9	96,2	103,9	91,1	111,2	72,5	91,5	114,5	68,3
Abr	1,1238	125,44	111,62	96,7	96,6	103,8	91,0	111,9	72,4	91,3	115,4	68,1
May	1,1185	122,95	109,93	97,4	96,9	105,9	91,4	112,3	73,7	91,8	115,8	69,3
Jun	1,1293	122,08	108,10	97,9	95,8	107,2	91,9	111,2	74,5	92,1	113,9	70,3
Jul	1,1218	121,41	108,22	97,5	95,8	107,3	91,3	111,4	74,7	91,5	114,3	70,1
Ago	1,1126	118,18	106,22	98,1	96,4	110,1	91,9	92,2
Sep	1,1004	118,24	107,45	97,4	96,9	109,3	91,2	91,6

TIPOS DE CAMBIO BILATERALES

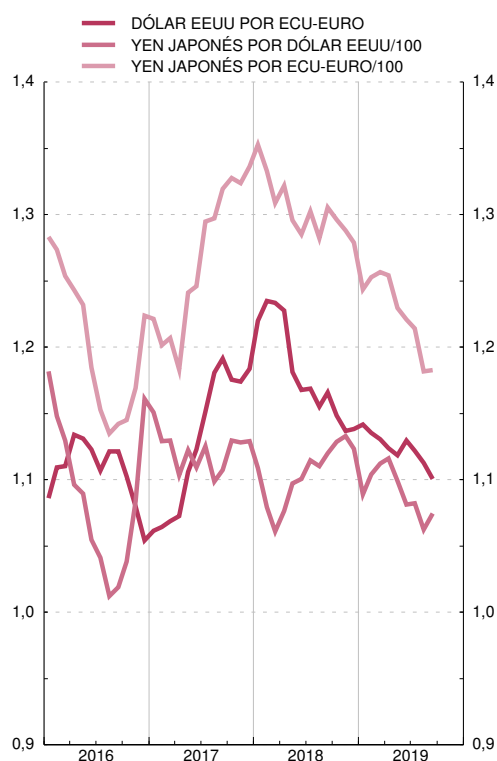

ÍNDICES DEL TIPO DE CAMBIO EFECTIVO REAL CON PRECIOS DE CONSUMO FRENTE A PAÍSES DESARROLLADOS

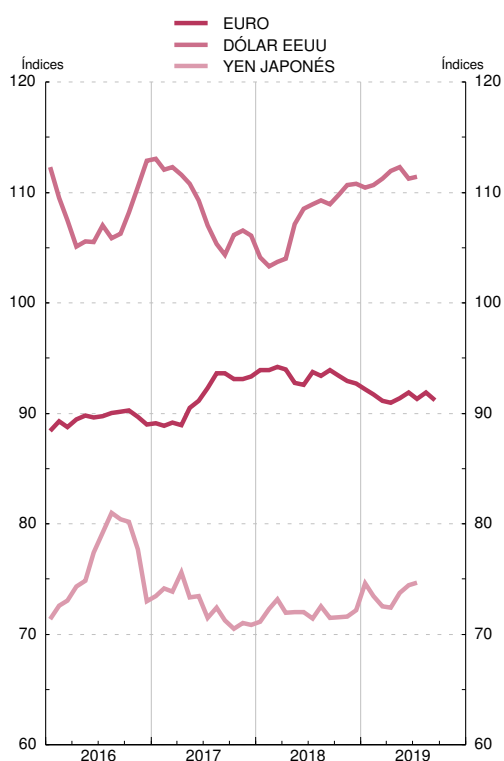

FUENTES: BCE y BE.

a. Media geométrica calculada con el sistema de doble ponderación a partir de las cifras del comercio exterior de manufacturas correspondientes a los períodos (1995-1997), (1998-2000), (2001-2003), (2004-2006) y (2007-2009) de las variaciones de la cotización al contado de cada moneda respecto de las monedas que componen la agrupación. La caída del índice significa una depreciación de la moneda frente a la agrupación.

b. Resultado de multiplicar los precios relativos de cada área-país (relación entre el índice de precios del área-país y el de los países del grupo) por el tipo de cambio efectivo nominal. La caída del índice refleja una depreciación del tipo efectivo real y, por consiguiente, puede interpretarse como una mejora de la competitividad de dicha área-país.

2.5. TIPOS DE INTERVENCIÓN DE LOS BANCOS CENTRALES Y TIPOS DE INTERÉS A CORTO PLAZO EN MERCADOS NACIONALES

■ Serie representada gráficamente.

Porcentajes

	Tipos de intervención						Tipos interbancarios a tres meses					
	Zona del euro	Estados Unidos de América		Japón	Reino Unido	China	OCDE	Zona del euro	Estados Unidos de América	Japón	Reino Unido	China
		(a)	Tipo descuento									
16	0,00	1,25	0,75	-0,10	0,25	4,35	0,41	-0,26	0,80	-0,43	0,50	2,91
17	0,00	2,00	1,50	-0,10	0,50	4,35	0,62	-0,33	1,21	-0,40	0,36	4,36
18	0,00	3,00	2,50	-0,10	0,75	4,35	1,13	-0,32	2,27	-0,32	0,72	3,75
18 Abr	0,00	2,25	1,75	-0,10	0,50	4,35	1,15	-0,33	2,29	-0,10	0,76	4,14
May	0,00	2,25	1,75	-0,10	0,50	4,35	1,15	-0,33	2,30	-0,13	0,64	4,12
Jun	0,00	2,50	2,00	-0,10	0,50	4,35	1,14	-0,32	2,29	-0,20	0,64	4,31
Jul	0,00	2,50	2,00	-0,10	0,50	4,35	1,16	-0,32	2,29	-0,15	0,75	3,60
Ago	0,00	2,50	2,00	-0,10	0,75	4,35	1,16	-0,32	2,28	-0,17	0,81	2,88
Sep	0,00	2,75	2,25	-0,10	0,75	4,35	1,16	-0,32	2,30	-0,24	0,80	2,84
Oct	0,00	2,75	2,25	-0,10	0,75	4,35	1,19	-0,32	2,41	-0,60	0,81	2,87
Nov	0,00	2,75	2,25	-0,10	0,75	4,35	1,27	-0,32	2,58	-0,62	0,88	3,04
Dic	0,00	3,00	2,50	-0,10	0,75	4,35	1,34	-0,31	2,74	-0,46	0,90	3,19
19 Ene	0,00	3,00	2,50	-0,10	0,75	4,35	1,37	-0,31	2,71	-0,30	0,92	3,00
Feb	0,00	3,00	2,50	-0,10	0,75	4,35	1,32	-0,31	2,59	-0,28	0,88	2,81
Mar	0,00	3,00	2,50	-0,10	0,75	4,35	1,29	-0,31	2,52	-0,28	0,84	2,79
Abr	0,00	3,00	2,50	-0,10	0,75	4,35	1,28	-0,31	2,50	-0,29	0,83	2,81
May	0,00	3,00	2,50	-0,10	0,75	4,35	1,25	-0,31	2,46	-0,35	0,80	2,91
Jun	0,00	3,00	2,50	-0,10	0,75	4,35	1,18	-0,33	2,31	-0,31	0,78	2,89
Jul	0,00	2,75	2,25	-0,10	0,75	4,35	1,13	-0,36	2,21	-0,34	0,77	2,62
Ago	0,00	2,75	2,25	-0,10	0,75	4,35	1,04	-0,41	2,07	-0,40	0,76	2,66
Sep	0,00	...	2,00	-0,10	0,77	...

TIPOS DE INTERVENCIÓN

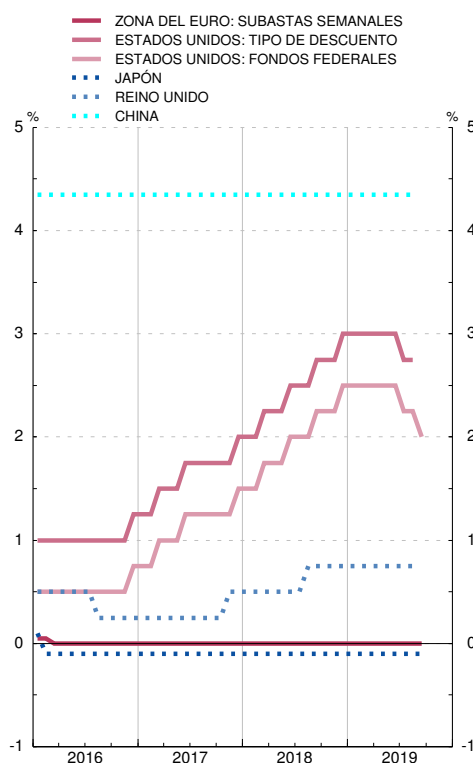

TIPOS INTERBANCARIOS A TRES MESES

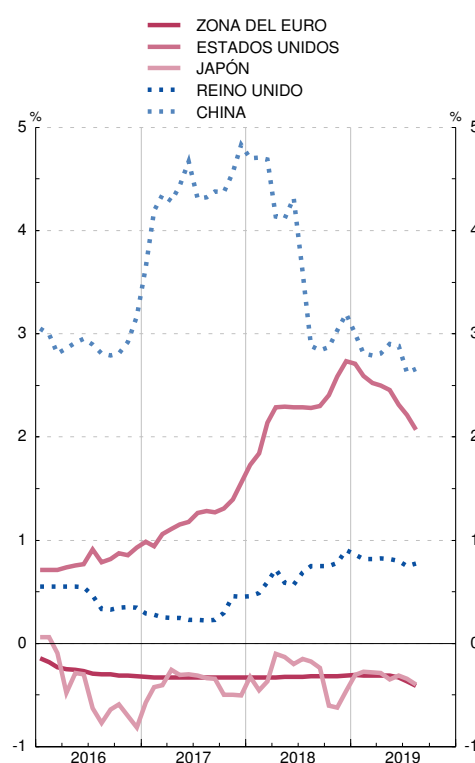

FUENTES: BCE, Agencia Reuters, Datastream y BE.

Notas:

a. Operaciones principales de financiación.

b. Tipo de interés objetivo.

c. Oferta complementaria de liquidez (retail bank base rate).

2.6. RENDIMIENTOS DE LA DEUDA PÚBLICA A DIEZ AÑOS EN MERCADOS NACIONALES

■ Serie representada gráficamente.

Porcentajes

	OCDE	Unión Europea								Estados Unidos de América	Japón	China
		Total UE	Zona del euro	España	Alemania	Francia	Holanda	Italia	Reino Unido			
	1	2	3	4	5	6	7	8	9	10	11	12
16	1,38	0,93	0,93	1,39	0,09	0,47	0,29	1,49	1,23	1,85	-0,04	2,89
17	1,75	1,15	1,17	1,56	0,32	0,81	0,52	2,11	1,21	2,34	0,05	3,60
18	2,06	1,22	1,27	1,42	0,39	0,78	0,58	2,61	1,42	2,93	0,07	3,65
18 Abr	2,00	1,13	1,13	1,22	0,48	0,78	0,69	1,77	1,45	2,89	0,04	3,67
May	2,08	1,20	1,24	1,39	0,45	0,78	0,67	2,18	1,43	3,01	0,05	3,69
Jun	2,05	1,21	1,29	1,37	0,33	0,75	0,57	2,74	1,33	2,93	0,04	3,64
Jul	2,01	1,13	1,20	1,32	0,28	0,67	0,47	2,64	1,28	2,91	0,05	3,53
Ago	2,04	1,20	1,37	1,37	0,29	0,70	0,47	3,16	1,32	2,91	0,10	3,59
Sep	2,11	1,27	1,32	1,44	0,37	0,77	0,55	2,96	1,53	3,02	0,12	3,67
Oct	2,23	1,39	1,56	1,57	0,40	0,82	0,58	3,47	1,57	3,19	0,14	3,59
Nov	2,19	1,31	1,41	1,58	0,31	0,76	0,52	3,39	1,45	3,14	0,11	3,46
Dic	2,00	1,15	1,21	1,43	0,19	0,70	0,40	2,98	1,28	2,86	0,04	3,34
19 Ene	1,91	1,09	1,21	1,38	0,13	0,65	0,33	2,77	1,28	2,73	0,01	3,15
Feb	1,85	1,01	1,12	1,31	0,06	0,55	0,24	2,81	1,18	2,68	-0,02	3,14
Mar	1,76	0,93	0,99	1,15	0,01	0,44	0,15	2,69	1,16	2,60	-0,04	3,15
Abr	1,72	0,90	0,95	1,06	-0,04	0,37	0,20	2,62	1,15	2,55	-0,04	3,35
May	1,62	0,82	0,87	0,88	-0,13	0,30	0,11	2,64	1,06	2,41	-0,06	3,32
Jun	1,37	0,56	0,58	0,50	-0,31	0,08	-0,09	2,28	0,84	2,09	-0,13	3,27
Jul	1,29	0,38	0,36	0,36	-0,39	-0,07	-0,21	1,65	0,73	2,06	-0,14	3,19
Ago	0,97	0,11	0,10	0,14	-0,65	-0,34	-0,50	1,40	0,49	1,64	-0,22	3,06
Sep	0,05

RENDIMIENTO DE LA DEUDA PÚBLICA A DIEZ AÑOS

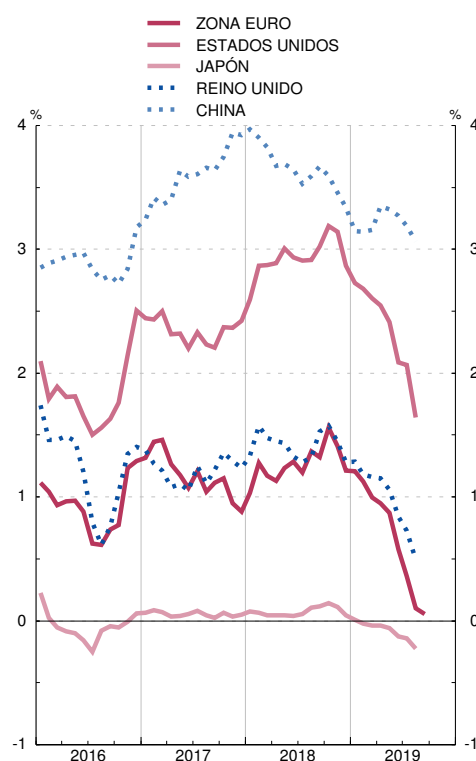

RENDIMIENTO DE LA DEUDA PÚBLICA A DIEZ AÑOS

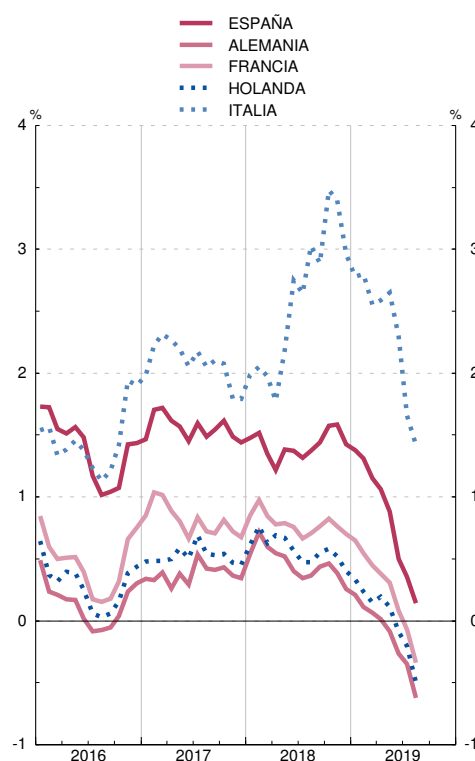

FUENTES: BCE, Agencia Reuters y BE.

2.7. MERCADOS INTERNACIONALES. ÍNDICE DE PRECIOS DE MATERIAS PRIMAS NO ENERGÉTICAS. PRECIOS DEL PETRÓLEO Y DEL ORO

■ Serie representada gráficamente.

Base 2000 = 100

	Índice de precios de materias primas no energéticas (a)						Petróleo		Oro		
	En euros	En dólares estadounidenses					Índice (b)	Mar Norte	Índice (c)	Dólares estadounidenses por onza troy	Euros por gramo
	General	General	Alimentos	Productos industriales				Dólares estadounidenses por barril			
				Total	Agrícolas no alimenticios	Metales					
1	2	3	4	5	6	7	8	9	10	11	
14	154,8	164,8	185,6	143,1	141,6	143,7	340,6	99,3	453,9	1 266,1	30,64
15	154,3	136,6	156,3	116,1	115,7	116,3	179,7	52,1	415,6	1 159,3	33,60
16	153,8	135,7	155,6	115,0	122,1	112,0	151,9	43,4	447,1	1 247,3	36,26
17	158,5	144,7	151,6	137,6	135,7	138,3	...	54,3	451,1	1 258,3	35,84
18	153,3	145,7	149,0	142,3	134,3	145,8	...	71,0	454,7	1 268,5	34,54
18 E-A	155,8	150,2	152,3	147,9	140,6	151,0	...	71,3	463,2	1 292,2	34,70
19 E-A	150,5	136,2	143,0	129,2	119,9	133,2	...	65,2	482,3	1 345,5	38,41
18 Jul	153,3	144,3	148,4	140,0	137,3	141,2	...	73,9	443,5	1 237,3	34,07
Ago	147,6	139,1	140,0	138,2	134,9	139,6	...	72,1	430,1	1 199,9	33,46
Sep	146,0	138,4	141,2	135,5	126,7	139,3	...	79,1	429,3	1 197,5	33,06
Oct	150,3	137,4	142,7	131,9	120,5	136,7	...	81,9	435,5	1 214,8	34,01
Nov	148,4	135,6	141,2	129,8	120,6	133,7	...	63,7	437,5	1 220,5	34,54
Dic	148,6	136,4	144,5	127,9	119,3	131,6	...	57,1	448,6	1 251,4	35,30
19 Ene	150,8	138,4	146,0	130,5	123,3	133,5	...	59,6	463,2	1 292,1	36,37
Feb	152,7	139,5	143,5	135,3	124,9	139,8	...	64,3	472,8	1 318,9	37,40
Mar	153,7	139,4	143,8	134,8	125,8	138,7	...	66,0	466,2	1 300,6	37,04
Abr	151,5	136,5	139,5	133,4	125,2	136,9	...	71,5	461,0	1 286,1	36,83
May	151,5	136,5	145,8	126,7	117,7	130,6	...	71,9	460,2	1 283,8	36,90
Jun	152,5	139,6	152,0	126,7	119,1	129,9	...	65,6	488,0	1 361,3	38,70
Jul	143,7	128,7	131,8	125,5	114,1	130,4	...	64,1	507,4	1 415,4	40,57
Ago	147,6	131,8	141,5	121,7	110,0	126,8	...	58,8	538,5	1 502,3	43,35

ÍNDICES DE PRECIOS DE MATERIAS PRIMAS NO ENERGÉTICAS

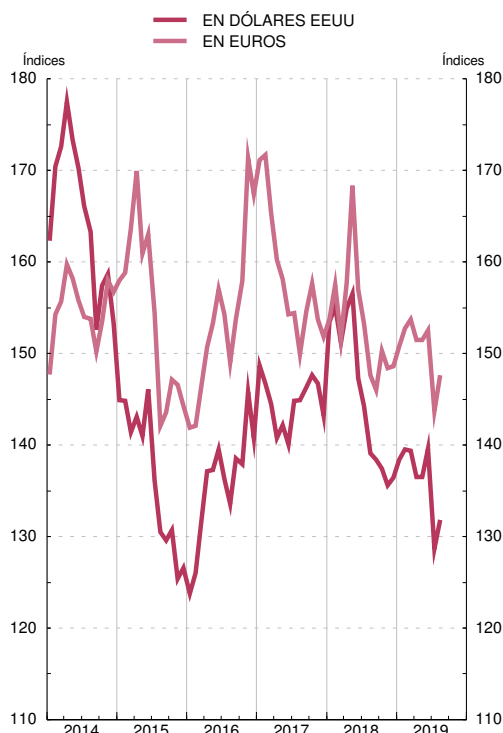

ÍNDICES DE PRECIOS DE MATERIAS PRIMAS NO ENERGÉTICAS, PETRÓLEO Y ORO

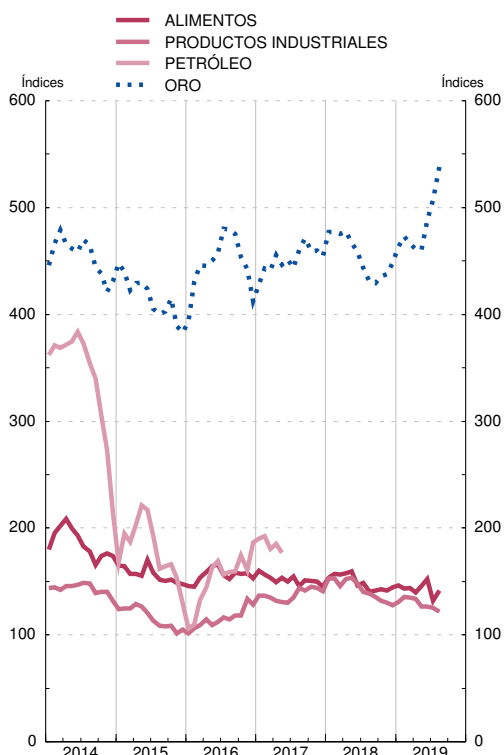

FUENTES: The Economist, FMI, BCE y BE.

a. Las ponderaciones están basadas en el valor de las importaciones mundiales de materias primas en el período 1999-2001.

b. Índice del promedio de los precios en dólares estadounidenses de distintos tipos de crudo, mediano, liviano y pesado.

c. Índice del fixing en dólares estadounidenses a las 15.30 h. en el mercado de Londres.

3.1 INDICADORES DE CONSUMO PRIVADO. ESPAÑA Y ZONA DEL EURO

■ Serie representada gráficamente.

Saldos, tasas de variación interanual e índices

	Encuestas de opinión (a) (Saldos en % corregidos de variaciones estacionales)						Matriculaciones y ventas de automóviles (Tasas de variación interanual)			Índices de comercio al por menor (Base 2015=100, CNAE 2009) (Índices deflactados)								
	Consumidores			Indicador de confianza del comercio minorista	Pro memoria: zona del euro		Matriculaciones	Ventas estimadas	Pro memoria: Matriculaciones en zona euro 19	Índice general de comercio minorista	Índice general sin estaciones de servicio							
	Indicador de confianza	Situación económica general: tendencia prevista	Situación económica hogares: tendencia prevista		Indicador de confianza consumidor	Indicador de confianza comercio minorista					Total	Del cual	Alimentación	Grandes superficies	Grandes cadenas	Pequeñas cadenas	Empresas unilocales	Pro memoria: zona euro 19 (Tasa de variación interanual corregida de efectos calendario)
				1			2	3	4	5								
16		-3,8	3,3	3,4	12,4	-8,1	0,6	12,4	10,9	7,1	103,9	103,8	101,2	103,6	105,5	102,2	103,0	1,7
17		-0,7	7,8	3,7	11,0	-5,4	2,3	9,1	7,7	5,7	104,7	104,7	102,7	105,2	109,5	100,6	101,8	2,6
18	P	-2,7	3,3	2,9	10,7	-4,9	1,3	6,1	7,0	1,4	105,5	105,5	103,4	105,6	112,1	101,6	101,1	1,7
18 E-S	P	-1,1	5,7	3,2	10,8	-4,5	1,8	10,6	11,7	-21,2	103,5	103,3	101,4	101,1	109,5	99,5	100,2	1,7
19 E-S	P	-4,9	-3,5	4,9	5,9	-6,9	-0,6	...	-7,4
18 Oct	P	-7,5	-2,2	1,9	9,5	-5,3	-0,5	-6,5	-6,6	-11,7	105,5	105,6	104,8	101,7	114,1	101,3	101,6	3,4
Nov	P	-6,6	-0,9	2,8	10,7	-6,1	-0,2	-12,0	-12,6	-8,9	105,4	105,6	100,6	110,2	112,3	100,7	99,6	1,9
Dic	P	-8,5	-8,7	1,5	10,7	-7,8	-0,1	-4,0	-3,5	-6,2	123,4	125,1	122,0	145,9	133,5	121,6	110,1	0,5
19 Ene	P	-6,0	-5,6	3,1	7,2	-7,4	-2,1	-6,2	-8,0	-5,2	109,0	109,4	97,4	117,5	115,1	107,0	102,0	2,0
Feb	P	-5,7	-4,0	4,3	5,9	-6,9	-1,3	-8,6	-8,8	-2,1	93,3	92,9	91,9	84,7	98,0	91,8	92,4	3,0
Mar	P	-2,1	2,6	8,0	10,0	-6,6	0,3	-3,2	-4,3	-2,2	102,8	102,5	103,1	93,1	110,5	99,8	100,7	2,1
Abr	P	-5,0	-3,8	2,9	5,7	-7,3	-1,1	3,7	2,6	-1,2	101,9	101,8	102,8	95,4	108,6	100,0	99,2	2,2
May	P	-2,0	0,5	4,9	5,3	-6,5	-0,9	-5,5	-7,3	-2,1	106,4	106,3	104,1	99,4	113,2	104,9	103,9	1,3
Jun	P	-2,0	0,1	7,0	6,3	-7,2	0,1	-7,4	-8,3	1,1	108,2	108,0	103,8	106,8	115,8	105,2	102,8	2,9
Jul	P	-3,9	-2,5	3,6	3,0	-6,6	-0,7	-8,6	-11,1	-3,8	119,0	119,2	111,0	121,3	129,6	115,4	110,8	2,4
Ago	P	-7,3	-8,3	4,9	6,1	-7,1	0,6	-28,2	-30,8	-6,1	107,9	107,2	109,8	108,6	120,1	105,1	96,2	...
Sep	P	-10,6	-10,4	5,4	3,9	-6,5	0,1	...	18,3

INDICADOR DE CONFIANZA CONSUMIDORES
Saldos, corregidos de variaciones estacionales

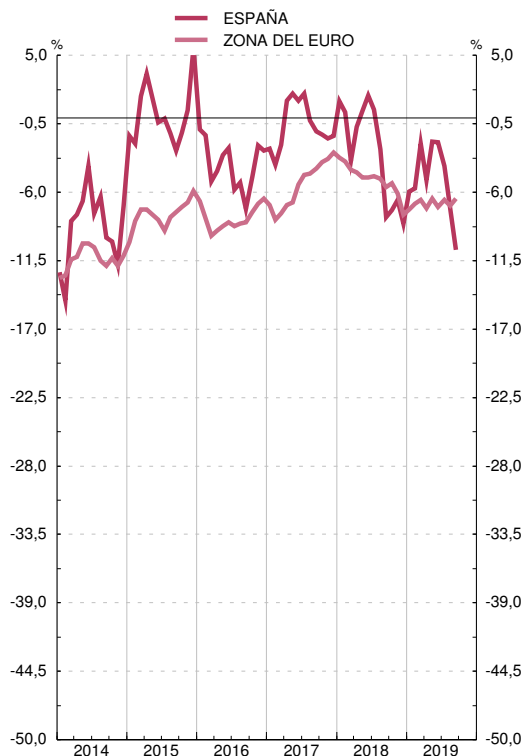

VENTAS DE AUTOMÓVILES

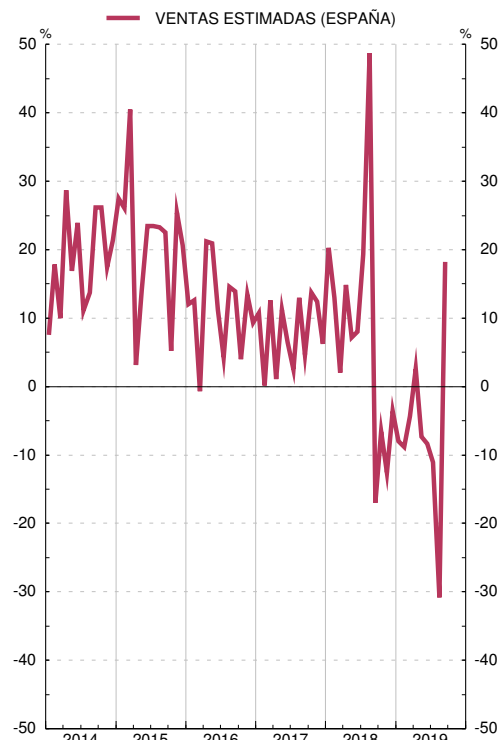

FUENTES: Comisión Europea (European Economy. Supplement B), INE, DGT, ANFAC y BCE.

a. Información adicional disponible en http://ec.europa.eu/economy_finance/db_indicators/surveys/index_en.htm

3.2. ENCUESTA DE INVERSIONES EN LA INDUSTRIA (EXCEPTO CONSTRUCCIÓN). ESPAÑA

■ Serie representada gráficamente.

Tasas de variación interanual a precios corrientes

	1	2	3	4	
	Realización	Previsión 1. ^a	Previsión 2. ^a	Previsión 3. ^a	
13					
14		-6	27	32	7
15		36	30	6	6
16		-1	7	3	7
17		17	38	8	-7
18		10	11	8	-3
19		...	12	8	4
			4	-4	...

INVERSIÓN INDUSTRIAL Tasas de variación anuales

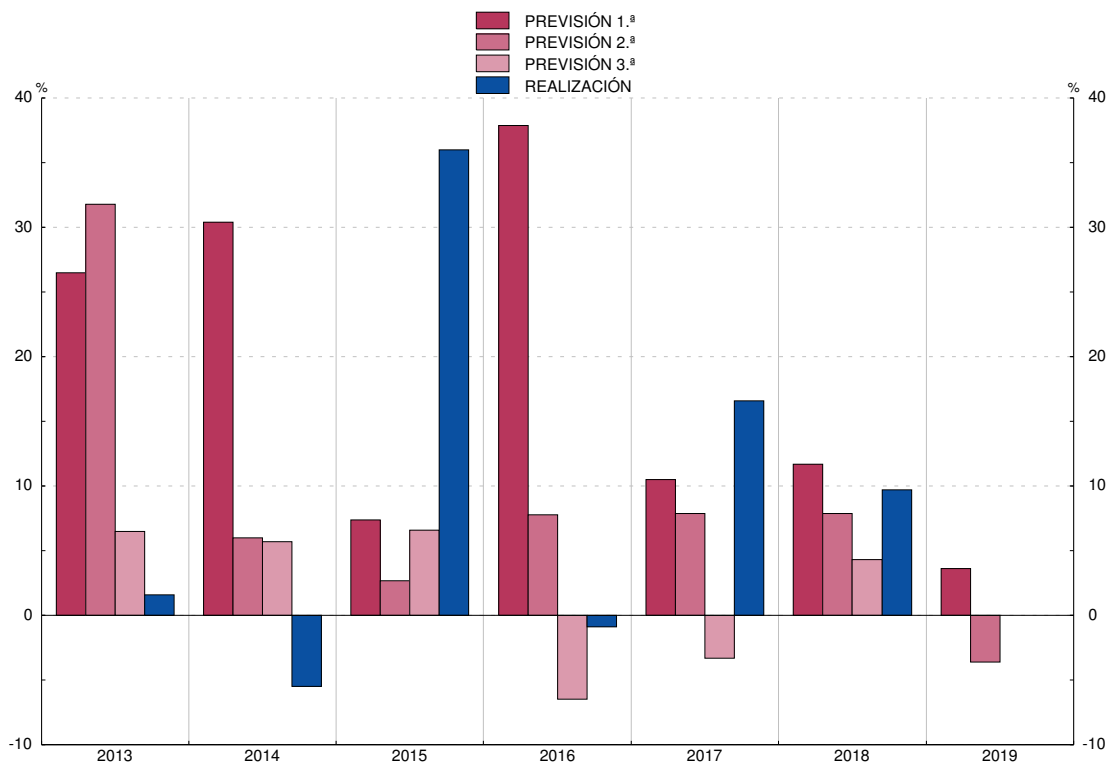

FUENTE: Ministerio de Industria, Energía y Turismo.

Nota: La primera previsión se realiza en el otoño del año anterior; la segunda y la tercera, en primavera y otoño del año en curso, respectivamente; la información correspondiente a la realización del año t se obtiene en la primavera del año t+1.

3.3. CONSTRUCCIÓN. INDICADORES DE OBRAS INICIADAS Y CONSUMO DE CEMENTO. ESPAÑA

■ Serie representada gráficamente.

Tasas de variación interanual

	Licencias: superficie a construir				Visados: superficie a construir	Licitación oficial (presupuesto)								Consumo aparente de cemento	
	Total	De la cual		No residencial		Total	De la cual		Total			Edificación			Ingeniería civil
		Residencial	Vivienda				En el mes	Acumulada en el año	Total	De la cual		No residencial			
										Residencial	Vivienda				
1	2	3	4	5	6	7	8	9	10	11	12	13	14		
16	34,1	49,9	51,1	10,0	20,1	29,0	-4,2	-4,2	5,8	-15,3	-1,6	11,0	-8,3	-2,9	
17	30,3	14,9	12,5	62,2	21,8	24,8	38,0	38,0	46,3	73,8	112,4	41,1	34,1	11,1	
18	P 3,2	22,6	23,4	-25,2	23,9	24,5	-14,6	-14,6	-28,9	0,8	-40,2	-35,8	-7,2	8,5	
18 E-A	P 2,7	22,1	22,6	-25,2	26,8	26,2	9,3	9,3	-24,3	-12,2	-38,8	-27,6	29,0	9,7	
19 E-A	P	9,5	
18 May	P 28,5	23,8	25,4	41,4	30,6	29,7	-69,9	17,5	-61,0	-90,8	-99,9	-46,1	-74,4	9,9	
Jun	P 0,6	-7,4	-0,4	21,3	18,8	12,2	-29,8	8,5	-52,5	-7,3	-49,3	-63,9	-15,8	10,2	
Jul	P 20,4	33,7	30,8	-5,5	32,6	48,8	-8,2	5,6	-59,3	-57,3	-78,6	-60,1	28,0	15,8	
Ago	P -63,9	-23,4	-21,4	-80,7	31,0	31,3	22,9	9,3	-63,3	-42,4	77,3	-65,8	63,5	11,2	
Sep	P 32,6	55,8	53,1	-4,1	17,4	13,1	-59,2	1,4	-47,8	90,3	-8,5	-68,3	-67,2	8,1	
Oct	P 2,7	10,2	13,0	-9,0	11,0	8,0	-35,2	-4,6	-37,3	-30,4	-38,9	-38,7	-34,6	12,6	
Nov	P -20,9	4,0	0,2	-50,2	23,6	36,8	-29,9	-7,4	-24,8	-53,2	-93,0	-20,6	-32,7	-4,4	
Dic	P 15,3	31,9	44,3	-19,0	22,4	27,7	-56,5	-14,6	-36,3	109,0	-34,8	-60,5	-64,1	10,0	
19 Ene	P -2,1	-4,2	-4,1	4,3	28,2	28,2	101,0	101,0	-42,6	-52,1	24,8	-38,7	158,3	12,3	
Feb	P -12,5	2,7	-6,2	-44,1	18,5	3,4	-41,8	38,8	-33,8	-11,9	16,5	-38,5	-47,1	19,2	
Mar	P -45,2	-41,5	-41,6	-55,4	-6,7	4,5	-46,5	1,0	-59,4	-61,6	-56,9	-58,4	-39,3	30,7	
Abr	P -47,1	-54,7	-54,7	-30,6	22,5	32,8	367,8	19,2	901,1	543,5	2 310,6	1 064,2	290,5	8,6	
May	P	-2,1	-7,2	217,9	31,6	204,9	1 066,9	19 176,2	131,0	227,9	6,6	
Jun	P	-0,6	1,8	57,9	34,8	102,6	-36,5	-88,8	191,6	42,4	-2,9	
Jul	P	5,2	-4,8	94,7	44,0	49,2	38,6	267,8	53,2	105,0	8,7	
Ago	P	-1,4	

INDICADORES DE LA CONSTRUCCIÓN

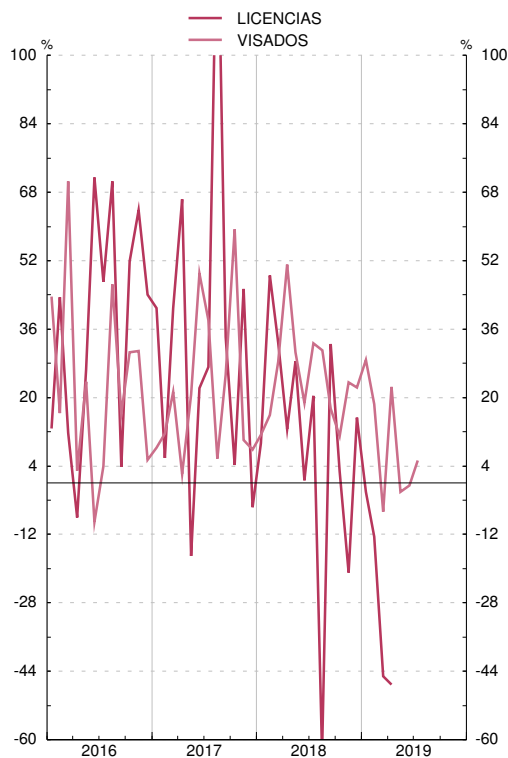

INDICADORES DE LA CONSTRUCCIÓN

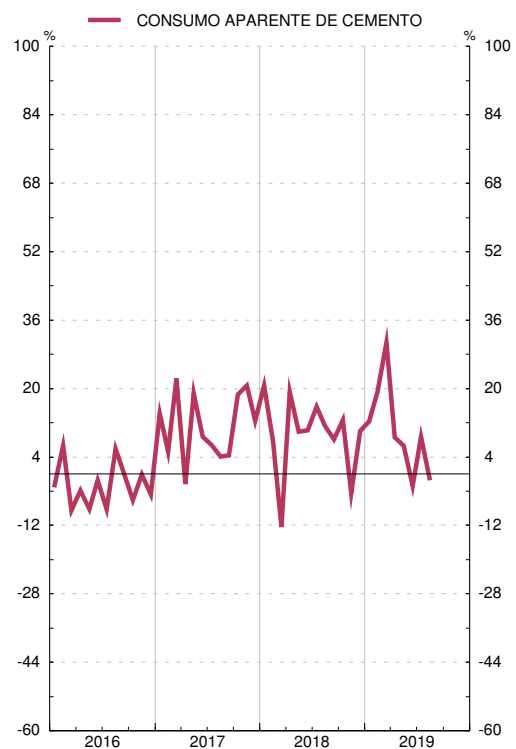

FUENTES: Ministerio de Fomento y Asociación de Fabricantes de Cemento de España.

Nota: Las series de base de este indicador figuran en el Boletín Estadístico del Banco de España, capítulo 23, cuadros 7, 8 y 9.

3.4. ÍNDICE DE PRODUCCIÓN INDUSTRIAL. ESPAÑA Y ZONA DEL EURO (a)

■ Serie representada gráficamente.

Tasas de variación interanual

		Índice general		Por destino económico de los bienes				Por ramas de actividad (CNAE 2009)				Pro memoria: zona del euro				
		Total		Bienes de consumo	Bienes de equipo	Bienes intermedios	Energía	Extractivas	Manufacturadoras	Suministro de energía eléctrica y gas	Del cual		Por destino económico de los bienes			
		Serie original	1 T ₁₂								Total	Manufacturas	Bienes de consumo	Bienes de equipo	Bienes Intermedios	
				1	2	3	4	5	6	7						8
16	M	101,6	1,6	1,4	3,6	1,9	-0,7	-8,4	2,3	-2,2	1,6	1,8	1,8	2,0	1,8	
17	M	104,5	2,9	0,7	3,7	4,8	1,7	5,0	3,1	1,8	2,9	3,2	1,4	3,8	3,4	
18	MP	105,2	0,7	-0,1	2,7	1,7	-1,7	-5,4	1,5	-1,9	0,9	1,2	1,3	1,8	0,6	
18 E-J	MP	108,2	2,1	0,2	4,2	3,7	-0,5	2,7	2,7	0,2	2,2	2,6	-0,6	3,7	1,9	
19 E-J	MP	108,6	0,4	1,7	1,6	-0,9	-0,5	-6,7	0,6	-2,2	
18 Abr	P	105,3	11,1	11,0	16,4	11,5	5,0	1,9	12,4	8,1	1,6	1,9	0,7	4,0	0,8	
May	P	112,8	1,2	-3,0	3,4	3,6	0,2	-8,9	1,7	0,3	2,7	3,1	2,9	3,9	2,5	
Jun	P	108,6	-2,2	-4,0	0,6	1,7	-9,2	6,1	-0,6	-9,5	2,4	2,9	2,1	4,5	1,7	
Jul	P	110,8	3,6	2,1	9,3	5,6	-3,6	-6,6	5,4	-4,0	-	0,2	-0,6	0,9	-0,2	
Ago	P	86,8	1,0	-1,3	5,3	0,2	1,7	-9,4	0,9	2,0	0,9	1,1	3,0	1,4	-0,4	
Sep	P	103,3	-2,9	-3,2	-4,4	-3,1	-0,7	-19,0	-3,5	0,1	0,6	0,9	1,0	2,0	-0,4	
Oct	P	113,6	3,7	4,6	6,9	3,1	-0,1	-11,3	5,0	-2,2	1,1	1,5	1,0	3,2	-	
Nov	P	109,0	-3,3	-2,9	-0,8	-4,1	-5,5	-24,4	-2,2	-8,1	-2,9	-2,8	0,4	-4,4	-2,9	
Dic	P	93,0	-4,2	-0,4	-3,5	-2,3	-10,6	-11,1	-1,8	-13,5	-4,2	-3,9	-2,9	-5,0	-3,6	
19 Ene	P	107,6	2,2	2,6	3,7	0,1	3,1	-9,1	1,8	4,1	-0,6	-1,4	1,1	-3,2	-1,2	
Feb	P	104,1	0,1	3,1	4,0	-0,3	-7,2	-12,9	1,8	-8,6	-0,2	0,7	3,4	0,3	-0,5	
Mar	P	110,3	-0,2	-1,5	5,0	3,5	-9,7	-14,9	2,5	-14,9	-0,7	0,2	-0,2	1,1	-0,3	
Abr	P	103,2	-2,0	-0,5	-2,5	-2,1	-3,1	3,7	-1,8	-5,4	-0,7	-0,8	1,9	-2,2	-1,1	
May	P	114,6	1,6	6,2	1,9	-1,6	0,7	-5,1	1,7	-1,1	-0,8	-0,8	3,1	-1,8	-2,4	
Jun	P	106,5	-1,9	-3,2	-1,0	-5,5	4,9	-10,8	-3,2	3,4	-2,6	-2,8	-0,1	-4,4	-2,6	
Jul	P	114,1	2,9	5,0	0,2	-	8,3	3,0	1,5	8,8	

ÍNDICE DE PRODUCCIÓN INDUSTRIAL. TOTAL

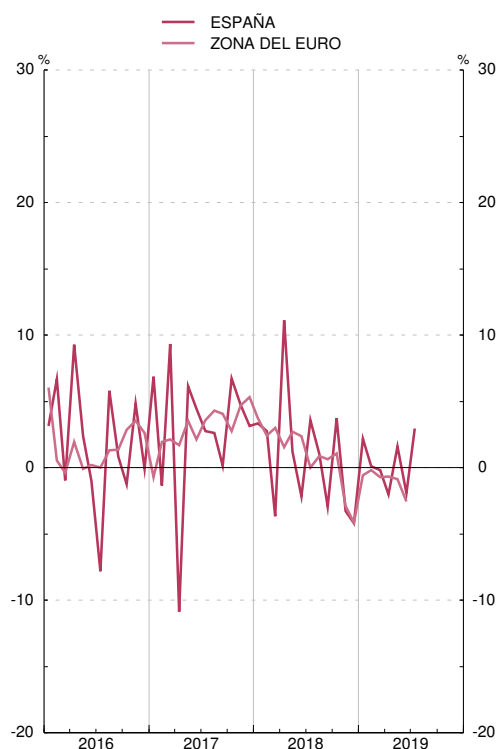

ÍNDICE DE PRODUCCIÓN INDUSTRIAL. COMPONENTES

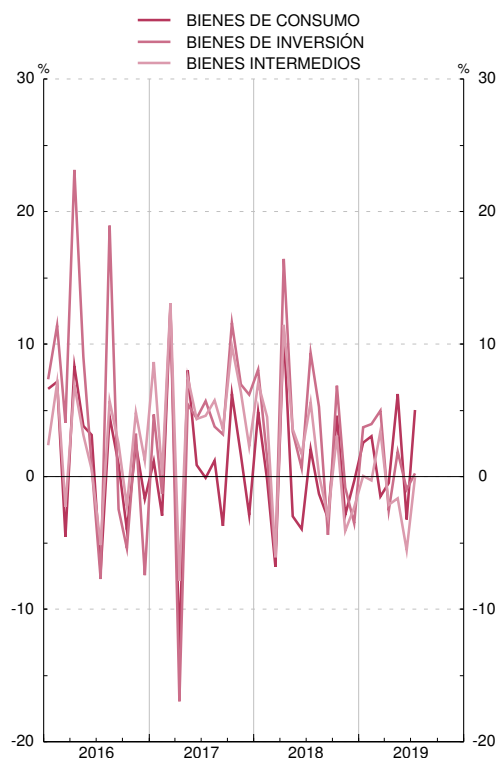

FUENTES: INE y BCE.

Nota: Las series de base de este indicador, para España, figuran en el Boletín Estadístico del Banco de España, capítulo 23, cuadro 1.

a. España: base 2015 = 100; zona del euro: base 2015 = 100.

3.5. ENCUESTA DE COYUNTURA INDUSTRIAL. INDUSTRIA (ECI) Y CONSTRUCCIÓN (ECC). ESPAÑA Y ZONA DEL EURO (CNAE 2009) (a)

■ Serie representada gráficamente.

Saldos netos

		Industria, sin construcción (b)									Construcción				Pro memoria: zona del euro (e)			
		Indicador del clima industrial (ICI) (c)	Componentes del ICI			Nivel de producción	Nivel de cartera de pedidos extranjeros	ICI por sectores			Indicador de clima de la construcción (ICC) (d)	Componentes del ICC		Nivel de producción	Tendencia de la producción (expectativas)	Industria, sin construcción		Indicador de la confianza en la construcción
			Nivel de cartera de pedidos	Nivel de existencias de productos terminados	Tendencia de la producción (expectativas)			Bienes de consumo	Bienes de equipo	Bienes intermedios		Nivel de cartera de pedidos	Tendencia del empleo			Indicador de la confianza industrial	Nivel de cartera de pedidos	
		1	2	3	4	5	6	7	8	9	10	11	12	13	14	15	16	17
15	M	-1	-5	6	9	6	-2	-0	4	-4	-27	-37	-17	-6	-19	-3	-11	-22
16	M	-2	-5	8	6	4	-5	-1	3	-7	-39	-47	-31	-21	-23	-3	-10	-16
17	M	1	2	8	8	8	2	1	4	0	-25	-39	-10	-6	-8	5	2	-4
17 E-A	M	0	1	8	7	7	2	2	2	1	-31	-43	-18	-10	-16	3	-1	-6
18 E-A	M	-0	1	9	7	7	-0	-2	6	-1	-10	-28	8	1	4	7	8	5
17	May	1	5	10	7	10	6	1	3	2	-26	-39	-12	-8	-18	4	-0	-5
	Jun	2	7	7	6	11	9	4	3	3	-23	-45	-2	-10	-24	5	3	-3
	Jul	-1	2	10	4	2	-	1	-1	2	-15	-33	2	0	-23	5	3	-2
	Ago	0	-2	6	9	7	-5	2	3	-2	-32	-46	-19	-9	-14	6	3	-3
	Sep	2	3	9	13	6	1	1	11	0	-10	-31	11	10	23	8	6	-1
	Oct	4	5	5	11	9	4	-1	13	2	-8	-33	17	11	14	8	8	0
	Nov	3	8	8	8	14	5	-	9	-1	-13	-25	-0	-6	-7	9	9	2
	Dic	1	4	10	10	12	-1	-2	7	-1	-19	-32	-5	-0	1	10	9	3
18	Ene	1	1	8	9	10	-1	-4	16	-5	-8	-29	13	9	2	10	10	5
	Feb	-1	1	9	5	4	-5	-1	8	-5	-1	-19	17	1	10	9	10	4
	Mar	1	5	10	7	9	1	-1	6	-0	-6	-27	14	-11	10	7	8	5
	Abr	3	-0	6	14	4	-4	2	15	1	-14	-34	5	2	-10	7	7	5
	May	0	4	10	6	6	8	-1	7	1	-1	-15	13	24	15	7	9	7
	Jun	-1	-1	9	8	9	-0	-8	3	2	-6	-26	14	8	10	7	8	6
	Jul	-2	2	9	1	10	3	-4	-4	1	-18	-33	-2	-9	12	6	6	5
	Ago	-4	-6	12	5	7	-6	-	-7	-4	-25	-38	-13	-19	-12	6	5	6

CLIMA EN LA INDUSTRIA
Saldos

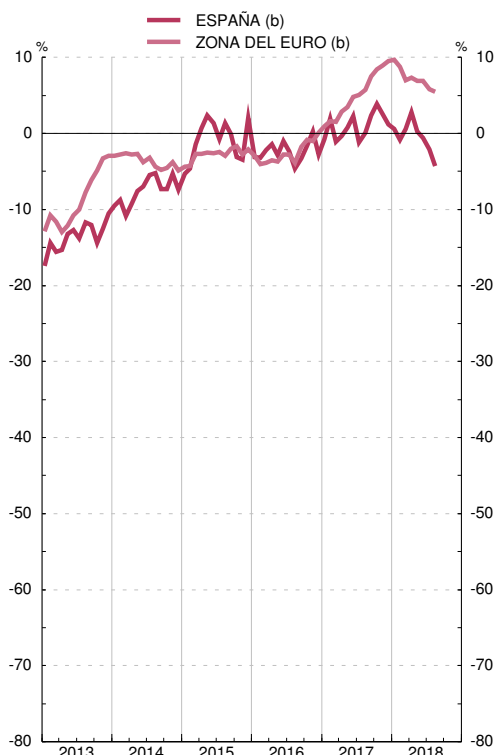

CLIMA EN LA CONSTRUCCIÓN
Saldos

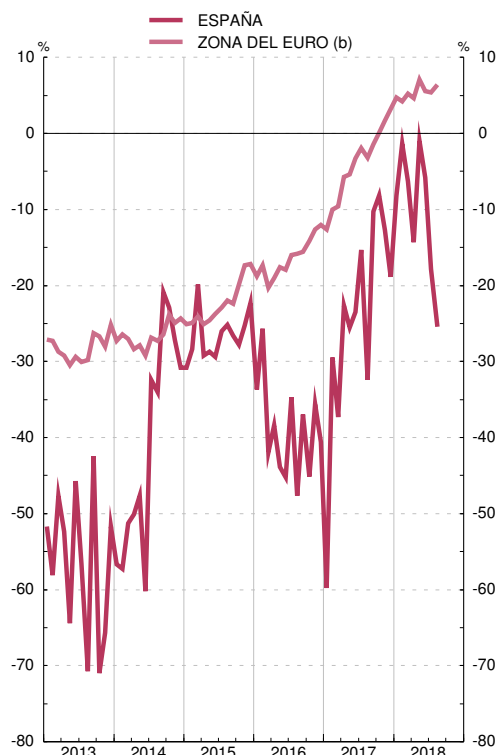

FUENTES: Ministerio de Energía, Turismo y Agenda Digital y BCE.

a. La metodología de la ECI está disponible en <http://www.minetur.gob.es/es-ES/IndicadoresyEstadisticas/Industria/EncuestaCoyuntura/Documents/metodologiaeci.pdf> y de la ECC en <http://www.minetur.gob.es/es-ES/IndicadoresyEstadisticas/Industria/EncuestaCoyuntura/documents/metodologiaECC.pdf>

b. Series desestacionalizadas mediante procedimiento automático a través del programa JDemetra+.

c. Promedio del nivel de cartera de pedidos menos el nivel de existencias de productos terminados más la tendencia de la producción

d. Promedio del nivel de cartera de pedidos más la tendencia del empleo.

e. Hasta abril 2010, CNAE 1993; desde mayo 2010, CNAE 2009. Datos corregidos de variaciones estacionales

3.6. ENCUESTA DE COYUNTURA INDUSTRIAL (ECI). UTILIZACIÓN DE LA CAPACIDAD PRODUCTIVA. ESPAÑA Y ZONA DEL EURO (CNAE 2009) (a)

■ Serie representada gráficamente.

Porcentajes y saldos

	Total industria		Bienes de consumo		Bienes de equipo		Bienes intermedios		Pro memoria: zona del euro. % de utilización de la capacidad productiva (b)				
	% de utilización de la capacidad productiva instalada		% de utilización de la capacidad productiva instalada		% de utilización de la capacidad productiva instalada		% de utilización de la capacidad productiva instalada						
	Nivel	Tendencia (expectativas)	Nivel	Tendencia (expectativas)	Nivel	Tendencia (expectativas)	Nivel	Tendencia (expectativas)					
	1	2	3	4	5	6	7	8	9	10	11	12	13
15	77,5	78,5	15	73,6	74,8	13	80,0	80,3	15	77,8	79,2	17	81,2
16	78,5	79,8	10	75,6	77,4	8	81,8	82,2	10	77,7	78,9	13	81,7
17	79,0	79,6	7	72,7	76,1	6	84,0	83,3	9	78,5	79,4	7	83,1
17 I-III	78,6	78,9	7	74,1	75,1	6	83,8	81,9	9	78,3	79,4	7	82,8
18 I-III	79,8	...	8	74,9	...	12	87,0	...	7	78,7	...	8	84,3
16 I	77,6	79,2	11	75,7	77,4	7	81,5	81,4	11	76,3	79,1	14	81,8
II	78,2	79,7	10	75,4	77,8	6	80,2	81,0	10	77,9	79,0	13	81,3
III	79,0	80,1	11	74,6	76,2	11	83,6	84,7	8	78,1	78,7	13	81,5
IV	79,2	80,1	10	76,6	78,0	9	81,7	81,7	11	78,4	78,8	12	82,2
17 I	77,6	80,0	8	73,6	75,4	6	82,9	85,1	9	77,4	80,1	9	82,4
II	79,1	79,4	7	74,4	75,5	7	84,2	82,6	9	78,8	79,7	6	82,6
III	79,1	77,4	7	74,4	74,5	7	84,2	77,9	9	78,8	78,4	6	83,3
IV	80,1	81,5	6	68,3	78,9	3	84,6	87,5	7	79,0	79,4	7	84,0
18 I	79,8	...	11	77,2	...	10	87,1	...	6	77,4	...	16	84,5
II	80,2	...	9	74,6	...	17	87,8	...	8	79,2	...	6	84,3
III	79,5	...	5	72,9	...	8	86,2	...	6	79,5	...	1	84,1

UTILIZACIÓN CAPACIDAD PRODUCTIVA. TOTAL INDUSTRIA
Porcentajes

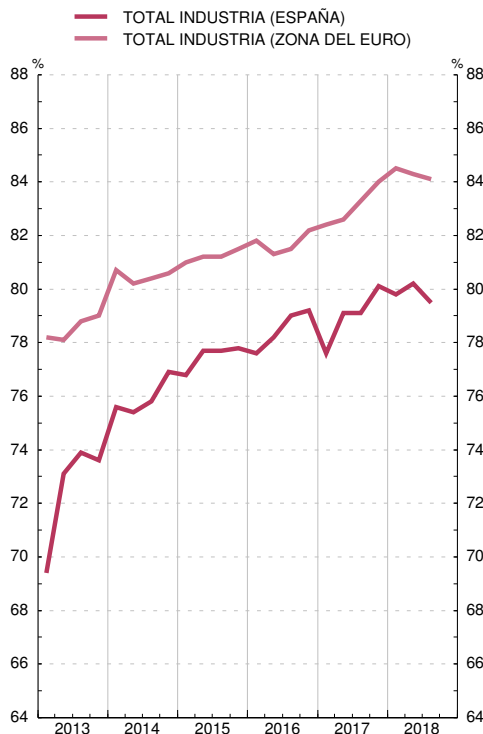

UTILIZACIÓN CAPACIDAD PRODUCTIVA. TIPOS DE BIENES
Porcentajes

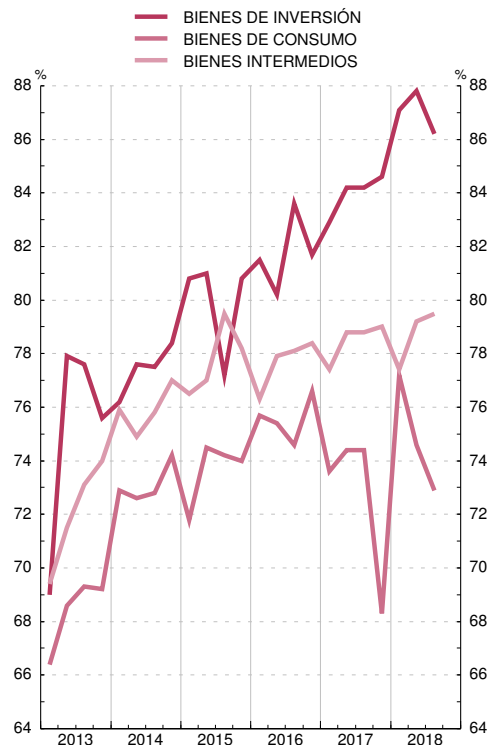

FUENTES: Ministerio de Energía, Turismo y Agenda Digital y BCE.

a. La metodología de la ECI está disponible en <http://www.minetur.gob.es/es-ES/IndicadoresyEstadisticas/Industria/EncuestaCoyuntura/Documents/metodologiaeci.pdf>

b. Hasta abril 2010, CNAE 1993; desde mayo 2010, CNAE 2009.

3.7. DIVERSAS ESTADÍSTICAS DE TURISMO Y TRANSPORTE. ESPAÑA

■ Serie representada gráficamente.

Tasas de variación interanual

	Viajeros alojados en hoteles		Pernoctaciones efectuadas		Viajeros entrados por fronteras (a)			Viajeros transportados Ferrocarril		Viajeros transportados autobús		Tráfico portuario Pasajeros		Tráfico de pasajeros en los aeropuertos españoles (AENA) (b)	
	Total	Extranjeros	Total	Extranjeros	Total	Turistas	Excursionistas	Cercanías	Media y larga distancia		Cercanías	Media y larga distancia	Total		Crucero
									Total	AVE					
1	2	3	4	5	6	7	8	9	10	11	12	13	14	15	
16	7,1	10,1	7,4	9,6	2,4	1,6	4,8	5,0	-0,5	-0,4	3,2	11,0
17	4,0	6,1	2,8	3,6	5,3	8,7	-1,0	2,4	2,8	1,0	0,1	1,1	11,6	6,9	8,2
18	1,5	1,5	-0,2	-0,6	2,1	1,1	4,3	4,4	3,6	3,8	3,1	1,5	5,7	9,5	5,8
18 E-A	0,8	0,6	-0,8	-1,3	1,2	-0,1	3,8	4,6	2,6	3,1	2,4	3,4	6,7	16,7	5,6
19 E-A	3,8	3,5	1,5	0,3	1,6	1,5	1,7
18 May	2,0	2,2	1,5	1,4	1,6	1,0	3,0	4,9	3,1	0,8	-0,3	1,1	2,4	0,2	6,4
Jun	1,9	2,1	-1,3	-1,9	2,4	1,3	5,4	6,0	1,7	1,4	0,8	2,4	7,0	2,2	5,1
Jul	-1,7	-2,0	-2,1	-2,6	-3,3	-4,9	0,4	3,7	3,4	4,8	4,5	-1,2	1,3	9,0	3,2
Ago	1,3	-0,8	-0,8	-2,8	2,0	-1,9	9,4	5,5	2,6	3,3	1,4	3,4	4,2	-3,2	3,4
Sep	0,6	-0,2	-0,5	-0,9	3,5	0,6	10,7	4,2	3,3	2,9	3,0	0,3	6,1	0,2	4,6
Oct	2,2	3,0	0,8	1,0	5,9	5,2	7,3	5,7	5,0	6,1	5,7	3,3	3,2	4,4	6,5
Nov	6,9	7,6	4,1	2,7	3,8	3,3	4,8	1,2	6,2	8,4	3,6	2,1	4,6	2,8	6,9
Dic	4,6	9,9	2,7	5,1	4,2	9,4	-2,7	4,7	4,8	3,0	4,6	4,1	-0,9	-13,8	7,6
19 Ene	1,9	3,8	0,4	0,2	4,5	2,2	8,5	4,5	0,2	2,5	5,4	0,2	5,9	7,9	7,0
Feb	3,1	2,7	0,4	-0,9	5,4	3,8	8,1	4,2	-0,4	2,3	8,0	6,0	2,6	2,4	6,4
Mar	0,1	3,0	-1,8	0,3	3,6	4,7	1,6	15,6	3,2	6,5	10,6	6,3	4,7	13,9	4,5
Abr	7,6	7,5	6,7	5,2	4,4	5,7	1,9	-4,5	3,5	4,1	1,7	5,3	8,1	-10,1	7,3
May	5,2	3,3	0,4	-2,1	-2,9	-1,7	-5,7	2,3	2,3	4,3	6,7	4,9	3,8	14,2	3,4
Jun	4,6	3,4	2,6	1,0	3,8	3,2	5,4	-4,3	1,0	4,9	2,5	2,2	5,4	5,2	5,9
Jul	3,3	1,9	1,1	-0,6	-1,4	-1,3	-1,6	1,9	2,8	4,9	0,3	5,9	3,3	7,0	3,4
Ago	3,1	3,2	1,5	0,1	-0,5	-0,5	-0,4

TURISMO

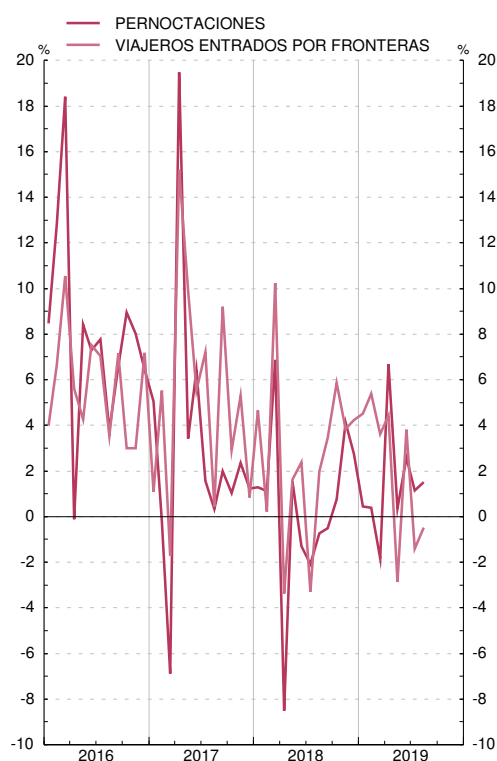

TRANSPORTE

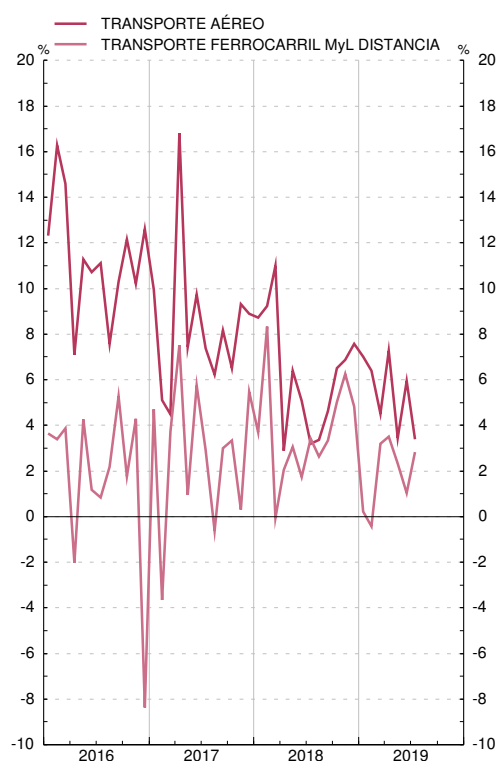

FUENTES: INE, Puertos del Estado, AENA

Nota: Las series de base de este indicador figuran en el Boletín Estadístico del Banco de España, capítulo 23, cuadros 14 y 15.

a. La Estadística de Movimientos Turísticos en Frontera (FRONTUR) realizada por el INE difunde resultados a partir de octubre 2015 sustituyendo a la que anteriormente (desde 1996) realizaba el Instituto de Estudios Turísticos (Turespaña).

b. AENA: Aeropuertos Españoles y Navegación Aérea.

4.1. POBLACIÓN ACTIVA. ESPAÑA

■ Serie representada gráficamente.

Miles de personas, tasas de variación interanual y porcentajes

Población mayor de 16 años					Población activa					
		Miles de personas	Variación interanual (Miles de personas)	1 T 4	Tasa de actividad (%)	Miles de personas	Variación interanual (a)			1 T 4
							Total (Miles de personas)	Por población (Miles de personas)	Por tasa de actividad (Miles de personas)	
		1	2	3	4	5	6	7	8	9
16	M	38 532	34	0,1	59,23	22 823	-99	20	-119	-0,4
17	M	38 654	123	0,3	58,84	22 742	-81	72	-153	-0,4
18	M	38 887	233	0,6	58,65	22 807	65	136	-71	0,3
18	I-II	38 808	189	0,5	58,63	22 752	84	222	-138	0,2
19	I-II	39 164	356	0,9	58,55	22 930	356	417	-61	0,8
16	IV	38 585	95	0,2	58,95	22 746	-128	56	-184	-0,6
17	I	38 608	116	0,3	58,78	22 693	-128	68	-196	-0,6
	II	38 629	123	0,3	58,84	22 728	-148	73	-221	-0,6
	III	38 663	119	0,3	58,92	22 781	-67	70	-138	-0,3
	IV	38 717	132	0,3	58,80	22 765	19	77	-58	0,1
18	I	38 780	172	0,4	58,46	22 670	-23	100	-123	-0,1
	II	38 835	206	0,5	58,80	22 834	107	121	-15	0,5
	III	38 912	250	0,6	58,73	22 854	73	147	-74	0,3
	IV	39 020	303	0,8	58,61	22 869	104	178	-74	0,5
19	I	39 115	335	0,9	58,35	22 825	155	195	-40	0,7
	II	39 213	378	1,0	58,74	23 036	201	222	-21	0,9

ENCUESTA DE POBLACIÓN ACTIVA
Tasas de variación interanual



POBLACIÓN ACTIVA
Variaciones interanuales

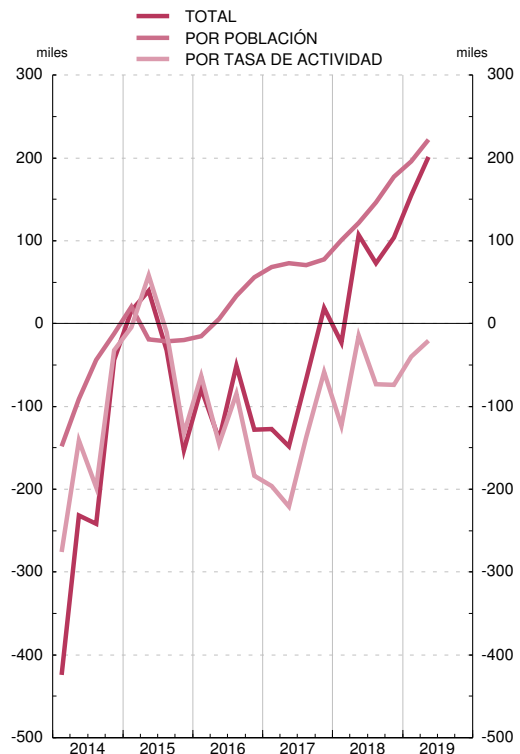

FUENTE: INE (Encuesta de Población Activa. Metodología EPA-2005).

a. Col. 7 = (col. 5 / col. 1) * col.2; Col.8 = (Variación interanual col. 4 / 100) * col. 1 (t-4).

Nota general a los cuadros de la EPA: Como consecuencia del cambio en la base poblacional (Censo 2011), se han revisado todas las series que figuran en este cuadro, a partir del año 2002. Adicionalmente, desde el 1er. trimestre de 2005, se han incorporado las nuevas variables obligatorias a que se refiere el Reglamento (CE) 2257/2003 (sobre adaptación de lista de características de la EPA), se ha implantado un procedimiento centralizado para las entrevistas telefónicas y se ha modificado el cuestionario. Por tanto, en el 1er. trimestre de 2005, se produce una ruptura en las series de algunas variables. Para más información, véase www.ine.es.

4.2. OCUPADOS Y ASALARIADOS. ESPAÑA Y ZONA DEL EURO

■ Serie representada gráficamente.

Miles de personas, tasas de variación interanual y porcentajes

		Ocupados									Parados			Pro memoria: zona del euro		
		Total			Asalariados			No asalariados			Miles de personas	Variación interanual (Miles de personas)	1 T 4	Tasa de paro (%)	Ocupados 1 T 4	Tasa de paro (%)
		Miles de personas	Variación interanual (Miles de personas)	1 T 4	Miles de personas	Variación interanual (Miles de personas)	1 T 4	Miles de personas	Variación interanual (Miles de personas)	1 T 4						
1	2	3	4	5	6	7	8	9	10	11	12	13	14	15		
16	M	18 342	475	2,7	15 228	455	3,1	3 113	21	0,7	4 481	-575	-11,4	19,64	1,4	10,03
17	M	18 825	483	2,6	15 715	487	3,2	3 110	-4	-0,1	3 917	-564	-12,6	17,23	1,6	9,07
18	M	19 328	503	2,7	16 234	519	3,3	3 094	-16	-0,5	3 479	-438	-11,2	15,26	1,5	8,20
18 I-II	M	19 109	483	2,6	16 025	509	3,3	3 084	-26	-0,8	3 643	-442	-10,8	16,01	1,6	8,40
19 I-II	M	19 638	529	2,8	16 523	498	3,1	3 115	31	1,0	3 292	-351	-9,6	14,36
16 IV		18 508	414	2,3	15 385	397	2,6	3 123	17	0,6	4 238	-542	-11,3	18,63	1,4	9,73
17 I		18 438	409	2,3	15 341	406	2,7	3 098	3	0,1	4 255	-536	-11,2	18,75	1,5	9,45
II		18 813	512	2,8	15 690	503	3,3	3 123	10	0,3	3 914	-660	-14,4	17,22	1,6	9,14
III		19 049	522	2,8	15 907	502	3,3	3 143	20	0,6	3 732	-589	-13,6	16,38	1,7	8,98
IV		18 998	490	2,6	15 923	537	3,5	3 076	-47	-1,5	3 767	-471	-11,1	16,55	1,6	8,71
18 I		18 874	436	2,4	15 792	451	2,9	3 082	-16	-0,5	3 796	-459	-10,8	16,74	1,6	8,53
II		19 344	531	2,8	16 257	567	3,6	3 087	-36	-1,2	3 490	-424	-10,8	15,28	1,6	8,28
III		19 528	479	2,5	16 434	527	3,3	3 094	-48	-1,5	3 326	-406	-10,9	14,55	1,4	8,05
IV		19 565	566	3,0	16 454	531	3,3	3 111	35	1,1	3 304	-462	-12,3	14,45	1,4	7,94
19 I		19 471	597	3,2	16 358	566	3,6	3 113	31	1,0	3 354	-442	-11,6	14,70	1,3	7,74
II		19 805	461	2,4	16 688	431	2,7	3 117	30	1,0	3 231	-260	-7,4	14,02

OCUPADOS
Tasas de variación interanual

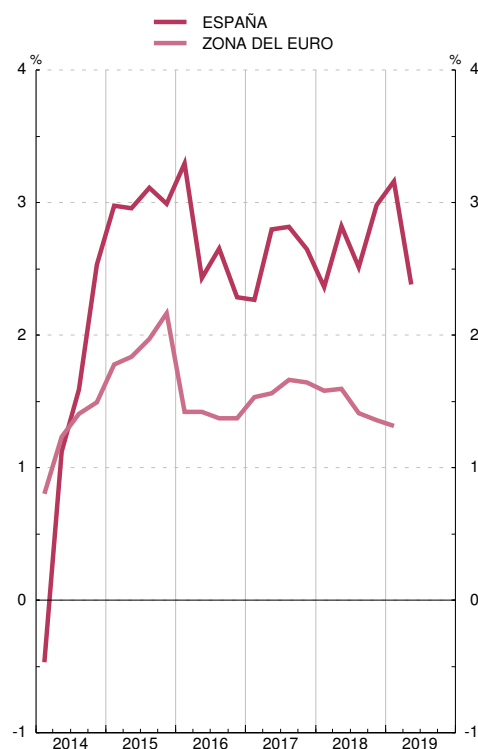

POBLACIÓN ACTIVA: DETALLE
Tasas de variación interanual

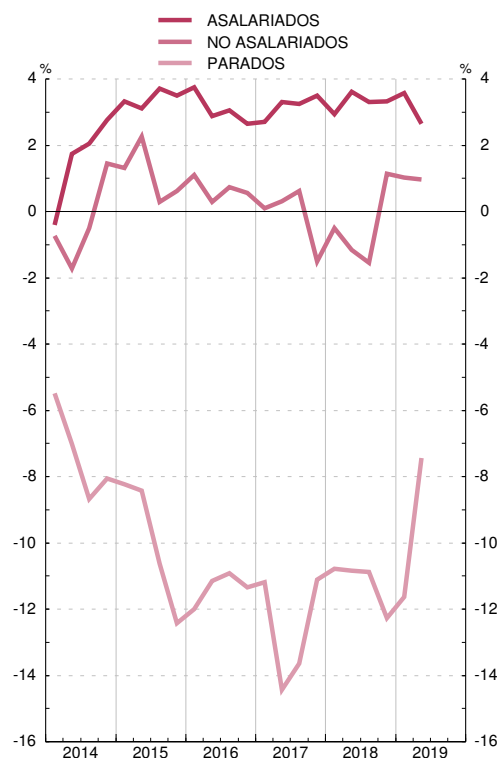

FUENTE: INE (Encuesta de Población Activa. Metodología EPA-2005).

Nota general a los cuadros de la EPA: Como consecuencia del cambio en la base poblacional (Censo 2011), se han revisado todas las series que figuran en este cuadro, a partir del año 2002. Adicionalmente, desde el 1er. trimestre de 2005, se han incorporado las nuevas variables obligatorias a que se refiere el Reglamento (CE) 2257/2003 (sobre adaptación de lista de características de la EPA), se ha implantado un procedimiento centralizado para las entrevistas telefónicas y se ha modificado el cuestionario. Por tanto, en el 1er. trimestre de 2005, se produce una ruptura en las series de algunas variables. Para más información, véase www.ine.es.

4.3. EMPLEO POR RAMAS DE ACTIVIDAD. ESPAÑA (a)

■ Serie representada gráficamente.

Tasas de variación interanual y porcentajes

		Total economía			Agricultura			Industria			Construcción			Servicios			Pro memoria:
		Ocupa- dos	Asala- riados	Ratio de temporalidad (%)	Ocupa- dos	Asala- riados	Ratio de temporalidad (%)	Ocupa- dos	Asala- riados	Ratio de temporalidad (%)	Ocupa- dos	Asala- riados	Ratio de temporalidad (%)	Ocupa- dos	Asala- riados	Ratio de temporalidad (%)	Ocupados ramas no agrarias
		1	2	3	4	5	6	7	8	9	10	11	12	13	14	15	16
16	M	2,7	3,1	26,0	5,1	7,2	61,6	1,6	1,7	20,9	0,0	2,4	42,8	2,9	3,2	24,5	2,6
17	M	2,6	3,2	26,7	5,8	7,0	58,9	5,0	5,2	21,2	5,1	7,3	41,9	1,9	2,4	25,3	2,5
18	M	2,7	3,3	26,8	-0,8	-0,1	59,2	2,3	3,3	20,9	8,3	10,1	40,7	2,5	3,0	25,6	2,8
18 I-II	M	2,6	3,3	26,5	-1,4	-0,3	60,7	3,7	4,1	21,2	6,9	8,5	40,1	2,3	2,9	25,1	3,0
19 I-II	M	2,8	3,1	26,1	-0,4	-2,7	58,7	1,4	2,5	19,3	8,1	10,3	41,4	2,8	3,0	25,0	2,6
16 IV		2,3	2,6	26,5	4,7	1,9	61,1	4,7	5,2	21,6	2,0	6,0	42,4	1,7	2,0	24,9	2,2
17 I		2,3	2,7	25,8	9,0	9,0	59,1	3,6	4,4	20,9	4,8	8,4	41,3	1,4	1,8	24,2	2,0
II		2,8	3,3	26,8	9,5	10,9	60,7	5,6	5,6	20,7	5,2	7,8	43,5	1,7	2,3	25,4	2,5
III		2,8	3,3	27,4	4,5	3,9	55,1	5,5	5,4	22,3	4,3	5,4	41,6	2,1	2,7	26,3	2,7
IV		2,6	3,5	26,7	0,5	4,0	60,7	5,1	5,1	21,0	6,0	7,6	41,0	2,1	2,9	25,4	2,7
18 I		2,4	2,9	26,1	-1,6	-0,1	61,5	4,1	4,0	21,3	6,5	7,7	39,8	2,0	2,5	24,6	2,6
II		2,8	3,6	26,8	-1,2	-0,5	59,9	3,3	4,3	21,0	7,2	9,2	40,3	2,6	3,3	25,6	3,0
III		2,5	3,3	27,4	-1,1	1,0	56,1	2,1	3,8	21,1	7,4	10,1	41,4	2,4	2,9	26,6	2,7
IV		3,0	3,3	26,9	0,6	-0,8	59,1	-0,1	1,2	20,0	11,9	13,1	41,3	3,0	3,3	25,8	3,1
19 I		3,2	3,6	25,9	0,7	-0,7	60,3	1,2	2,6	19,2	11,2	13,9	40,9	3,0	3,3	24,6	3,3
II		2,4	2,7	26,4	-1,6	-4,7	57,1	1,5	2,5	19,4	5,0	7,0	41,9	2,5	2,7	25,4	2,6

OCUPADOS
Tasas de variación interanual

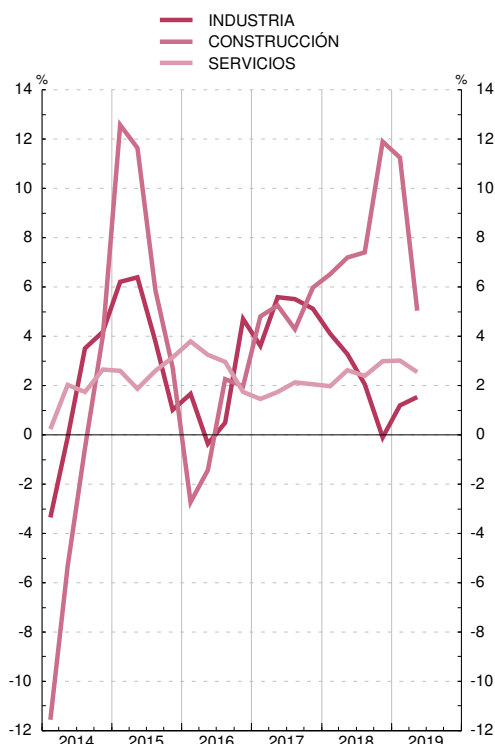

RATIOS DE TEMPORALIDAD
Porcentajes

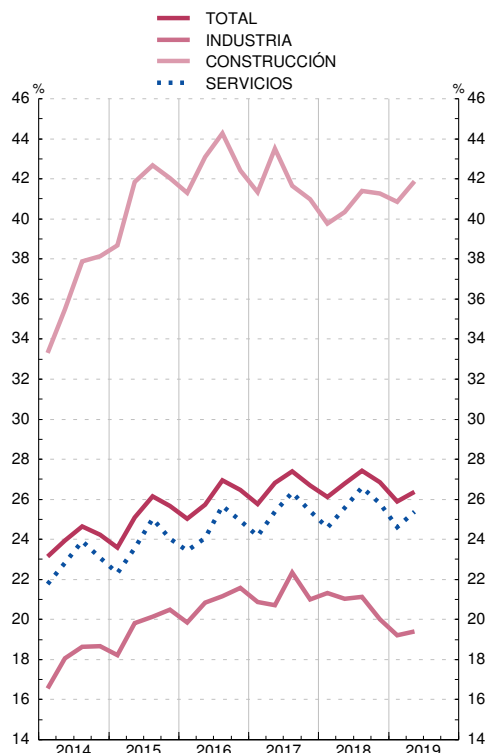

FUENTE: INE (Encuesta de Población Activa. Metodología EPA-2005).

a. CNAE 2009. Las series de base de este indicador figuran en el Boletín Estadístico del Banco de España, capítulo 24, cuadros 4 y 6.

Nota general a los cuadros de la EPA: Como consecuencia del cambio en la base poblacional (Censo 2011), se han revisado todas las series que figuran en este cuadro, a partir del año 2002. Adicionalmente, desde el 1er. trimestre de 2005, se han incorporado las nuevas variables obligatorias a que se refiere el Reglamento (CE) 2257/2003 (sobre adaptación de características de la EPA), se ha implantado un procedimiento centralizado para las entrevistas telefónicas y se ha modificado el cuestionario. Por tanto, en el 1er. trimestre de 2005 se produce una ruptura en las series de algunas variables. Para más información, véase www.ine.es.

4.4. ASALARIADOS POR TIPO DE CONTRATO Y PARADOS POR DURACIÓN. ESPAÑA

■ Serie representada gráficamente.

Miles de personas, tasas de variación interanual y porcentajes

		Asalariados								Parados					
		Por tipo de contrato				Por duración de jornada				Por duración					
		Indefinido		Temporal		Tiempo completo		Tiempo parcial		Menos de un año		Más de un año			
		Variación interanual (Miles de personas)	T 4	Variación interanual (Miles de personas)	T 4	Ratio de temporalidad (%)	Variación interanual (Miles de personas)	T 4	Variación interanual (Miles de personas)	T 4	% sobre asalariados	Tasa de paro (%) (a)	T 4	Tasa de paro (%) (a)	T 4
		1	2	3	4	5	6	7	8	9	10	11	12	13	14
16	M	201	1,8	254	6,8	26,05	443	3,6	11	0,5	16,51	7,16	-4,9	11,24	-16,6
17	M	264	2,3	223	5,6	26,66	447	3,5	40	1,6	16,25	6,83	-4,9	9,06	-19,7
18	M	358	3,1	161	3,8	26,80	509	3,9	10	0,4	15,79	6,45	-5,4	7,48	-17,2
18 I-II	M	347	3,0	151	3,6	26,45	534	4,1	-11	-0,4	16,16	6,62	-3,8	8,07	-17,5
19 I-II	M	422	3,6	43	1,0	26,12	395	2,9	62	2,4	16,05	6,44	-2,0	6,48	-19,0
16 IV		170	1,5	227	5,9	26,47	377	3,0	19	0,8	16,62	6,89	-8,1	10,52	-15,9
17 I		196	1,7	210	5,6	25,75	332	2,7	74	2,9	16,95	7,32	-7,8	10,19	-16,3
II		203	1,8	300	7,7	26,81	428	3,4	75	3,0	16,59	6,46	-9,3	9,40	-19,8
III		299	2,7	203	4,9	27,38	482	3,7	21	0,8	15,47	6,52	-4,1	8,30	-22,7
IV		358	3,2	179	4,4	26,71	548	4,3	-11	-0,4	15,99	7,04	2,4	8,34	-20,6
18 I		279	2,4	173	4,4	26,11	507	4,0	-56	-2,1	16,11	7,14	-2,6	8,34	-18,3
II		416	3,6	151	3,6	26,80	534	4,1	33	1,3	16,22	6,10	-5,1	7,80	-16,6
III		374	3,2	153	3,5	27,43	538	4,0	-11	-0,5	14,90	6,01	-7,4	7,00	-15,4
IV		364	3,1	167	3,9	26,86	457	3,4	74	2,9	15,93	6,55	-6,6	6,79	-18,3
19 I		455	3,9	110	2,7	25,88	477	3,6	88	3,5	16,09	6,64	-6,4	6,64	-19,8
II		388	3,3	43	1,0	26,36	395	2,9	36	1,4	16,01	6,23	3,1	6,33	-18,1

ASALARIADOS
Tasas de variación interanual

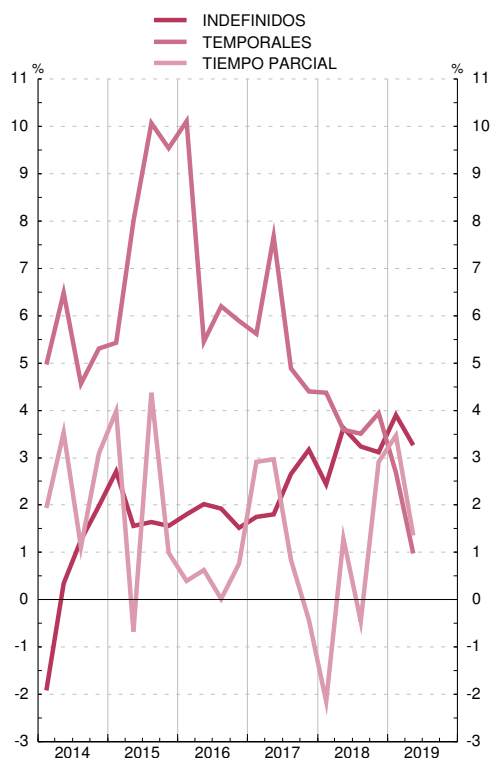

PARADOS
Tasa de paro

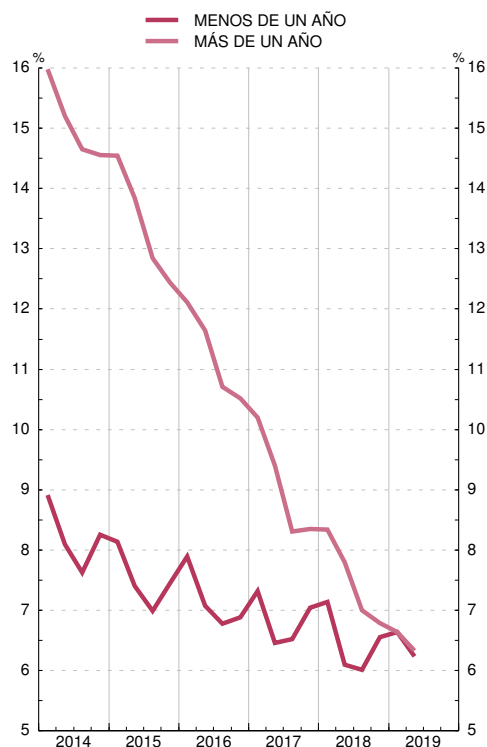

FUENTE: INE (Encuesta de Población Activa. Metodología EPA-2005).

Nota general a los cuadros de la EPA: Como consecuencia del cambio en la base poblacional (Censo 2011), se han revisado todas las series que figuran en este cuadro, a partir del año 2002. Adicionalmente, desde el 1er. trimestre de 2005, se han incorporado las nuevas variables obligatorias a que se refiere el Reglamento (CE) 2257/2003 (sobre adaptación de lista de características de la EPA), se ha implantado un procedimiento centralizado para las entrevistas telefónicas y se ha modificado el cuestionario. Por tanto, en el 1er. trimestre de 2005, se produce una ruptura en las series de algunas variables. Para más información, véase www.ine.es.

4.5. PARO REGISTRADO POR RAMAS DE ACTIVIDAD. CONTRATOS Y COLOCACIONES. ESPAÑA

■ Serie representada gráficamente.

Miles, tasas de variación interanual y porcentajes

		Paro registrado										Contratos					Colocaciones	
		Total			Sin empleo anterior	Anteriormente empleados					Total		Porcentaje s/total			Total		
		Miles de personas	Variación interanual en miles de personas	1 T 12	1 T 12	1 T 12					Miles	1 T 12	Indefinidos	Jornada parcial	De duración determinada	Miles	1 T 12	
						Total	Agricultura	Total	Industria	Construcción								Servicios
16	M	3 869	-363	-8,6	-8,4	-8,6	-8,1	-8,6	-12,1	-15,8	-6,9	1 665	7,6	8,62	35,83	91,38	1 676	7,8
17	M	3 508	-361	-9,3	-8,2	-9,4	-10,4	-9,4	-12,3	-18,2	-7,6	1 792	7,6	8,99	35,43	91,01	1 794	7,0
18	M	3 279	-229	-6,5	-6,7	-6,5	-9,0	-6,3	-9,2	-13,8	-4,9	1 857	3,7	10,27	35,66	89,73	1 850	3,1
18 E-S	M	3 293	-233	-6,6	-6,3	-6,6	-8,7	-6,5	-9,7	-14,3	-5,0	1 830	3,0	10,37	35,67	89,63	1 825	-2,2
19 E-S	M	3 138	-155	-4,7	-6,1	-4,5	-5,9	-4,5	-6,3	-10,0	-3,5	1 865	1,9	9,61	35,30	90,39
18 Ago		3 182	-200	-5,9	-6,2	-5,9	-8,5	-5,8	-8,8	-13,5	-4,3	1 602	4,3	9,61	35,22	90,39	1 567	2,6
Sep		3 203	-208	-6,1	-8,0	-5,9	-11,1	-5,6	-8,5	-13,2	-4,2	1 952	-2,1	11,92	38,39	88,08	2 027	-2,2
Oct		3 255	-212	-6,1	-7,7	-6,0	-10,4	-5,7	-8,2	-12,9	-4,5	2 243	10,4	10,80	38,10	89,20	2 239	9,5
Nov		3 253	-221	-6,4	-8,5	-6,2	-9,0	-6,0	-7,8	-11,9	-5,0	1 867	2,7	10,58	35,54	89,42	1 830	2,2
Dic		3 202	-210	-6,2	-7,4	-6,1	-10,5	-5,8	-7,3	-11,7	-4,8	1 708	3,4	8,48	33,17	91,52	1 699	4,0
19 Ene		3 286	-191	-5,5	-5,7	-5,5	-8,8	-5,3	-7,2	-12,4	-4,2	1 858	6,2	9,76	31,20	90,24	1 849	5,5
Feb		3 289	-181	-5,2	-4,8	-5,3	-8,8	-5,1	-6,7	-12,8	-3,9	1 571	1,6	10,74	33,67	89,26	1 562	1,3
Mar		3 255	-167	-4,9	-4,6	-4,9	-8,0	-4,7	-7,5	-14,8	-3,1	1 710	3,8	10,52	34,88	89,48	1 713	4,1
Abr		3 164	-172	-5,2	-5,6	-5,1	-5,9	-5,1	-6,5	-10,7	-4,2	1 765	-0,4	9,91	35,72	90,09	1 783	0,6
May		3 079	-173	-5,3	-6,2	-5,2	-6,1	-5,2	-6,6	-10,4	-4,3	2 076	0,8	8,87	35,26	91,13	2 061	0,8
Jun		3 016	-146	-4,6	-6,6	-4,4	-3,9	-4,5	-5,6	-8,8	-3,8	2 009	-2,3	8,67	37,24	91,33	1 991	-1,6
Jul		3 011	-124	-3,9	-7,4	-3,6	-2,4	-3,7	-5,5	-7,2	-3,0	2 180	4,5	8,52	37,37	91,48	2 144	4,2
Ago		3 066	-116	-3,7	-7,0	-3,3	-3,9	-3,3	-5,4	-6,2	-2,7	1 520	-5,2	8,11	34,80	91,89	1 511	-3,6
Sep		3 080	-123	-3,8	-6,9	-3,5	-5,0	-3,5	-5,5	-6,5	-2,8	2 094	7,2	11,40	37,53	88,60

PARO REGISTRADO
Tasas de variación interanual

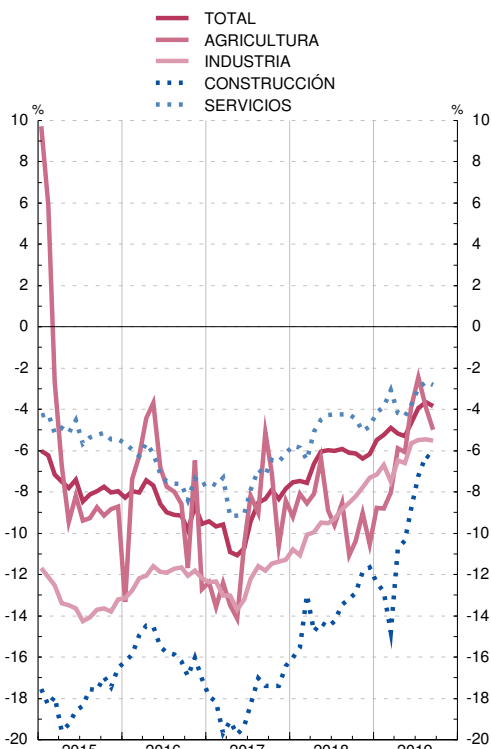

COLOCACIONES
Tasas de variación interanual

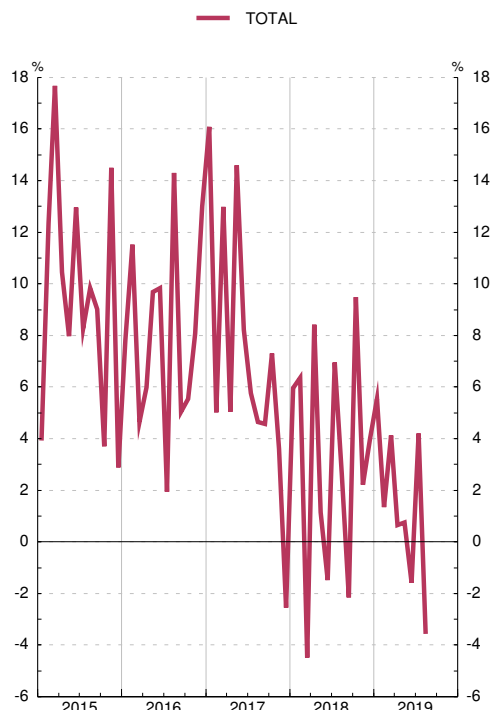

FUENTE: Instituto de Empleo Servicio Público de Empleo Estatal (SEPE).

Nota: Las series de base de este indicador figuran en el Boletín Estadístico del Banco de España, capítulo 24, cuadros 15 y 17.

4.6. CONVENIOS COLECTIVOS. ESPAÑA

■ Serie representada gráficamente.

Miles de personas y porcentajes. Datos acumulados

	Según mes de inicio de efectos económicos (a)	Según mes de registro																	
		Miles de trabajadores afectados									Incremento salarial medio pactado								
		Miles de trabajadores afectados	Incremento del salario medio pactado (%) (b)(c)	Año de firma anterior al de efectos económicos	Año de firma igual al de efectos económicos	Total	Variación interanual	Agricultura	Industria	Construcción	Servicios	Año de firma anterior al de efectos económicos	Año de firma igual al de efectos económicos	Total	Agricultura	Industria	Construcción	Servicios	
1	2	3	4	5	6	7	8	9	10	11	12	13	14	15	16	17			
16		10 739	0,98	5 473	1 994	7 467	982	555	2 012	465	4 434	1,09	0,98	1,06	0,83	1,08	0,90	1,10	
17		10 855	1,44	4 680	2 389	7 069	-397	436	1 906	277	4 450	1,27	1,75	1,43	1,02	1,49	1,98	1,41	
18	P	10 599	1,78	5 667	3 173	8 841	1 771	567	1 791	778	5 705	1,56	2,08	1,75	1,32	1,73	2,08	1,75	
18	Mar	P	9 695	1,77	4 842	178	5 019	1 089	329	973	93	3 624	1,52	1,68	1,53	1,10	1,46	2,02	1,57
	Abr	P	10 032	1,78	4 981	388	5 369	1 222	329	1 012	275	3 753	1,54	1,82	1,56	1,10	1,47	1,98	1,60
	May	P	10 038	1,78	5 094	655	5 749	1 302	331	1 051	373	3 995	1,54	1,94	1,59	1,10	1,47	1,98	1,62
	Jun	P	10 073	1,78	5 377	911	6 288	1 495	336	1 159	411	4 382	1,53	2,02	1,60	1,10	1,45	1,98	1,65
	Jul	P	10 278	1,79	5 501	1 484	6 984	1 888	347	1 442	517	4 677	1,54	2,05	1,65	1,12	1,64	1,98	1,65
	Ago	P	10 314	1,79	5 742	1 785	7 527	1 793	363	1 511	560	5 092	1,55	2,00	1,65	1,13	1,66	1,98	1,65
	Sep	P	10 437	1,78	5 563	2 198	7 761	1 415	364	1 567	578	5 253	1,56	1,93	1,67	1,13	1,68	1,98	1,66
	Oct	P	10 596	1,78	5 567	2 655	8 222	1 642	497	1 688	711	5 327	1,56	1,95	1,69	1,18	1,71	2,09	1,67
	Nov	P	10 599	1,78	5 621	2 871	8 492	1 598	517	1 747	719	5 509	1,56	1,98	1,70	1,21	1,73	2,09	1,69
	Dic	P	10 599	1,78	5 667	3 173	8 841	1 771	567	1 791	778	5 705	1,56	2,08	1,75	1,32	1,73	2,08	1,75
19	Ene	P	8 042	2,21	5 591	25	5 616	1 949	318	1 387	176	3 735	2,16	2,14	2,16	1,48	1,89	2,27	2,31
	Feb	P	8 062	2,21	6 145	62	6 207	1 432	282	1 495	231	4 199	2,23	2,21	2,23	1,50	1,88	2,24	2,40
	Mar	P	8 066	2,21	6 578	141	6 719	1 700	282	1 592	272	4 574	2,20	2,27	2,20	1,50	1,90	2,24	2,35
	Abr	P	8 178	2,21	6 678	235	6 913	1 544	297	1 628	295	4 693	2,21	2,28	2,21	1,53	1,90	2,25	2,36
	May	P	8 180	2,21	7 070	380	7 450	1 701	348	1 790	384	4 929	2,20	2,29	2,21	1,45	1,91	2,25	2,36
	Jun	P	8 279	2,30	6 764	802	7 566	1 278	378	1 928	529	4 731	2,04	3,59	2,20	1,56	1,92	2,25	2,37
	Jul	P	8 337	2,31	7 059	1 202	8 261	1 277	379	2 078	590	5 214	2,04	3,79	2,29	1,65	1,93	2,26	2,49
	Ago	P	8 343	2,31	7 137	1 326	8 463	937	379	2 126	675	5 283	2,04	3,62	2,29	1,65	1,93	2,26	2,48

TRABAJADORES AFECTADOS
Enero - Agosto

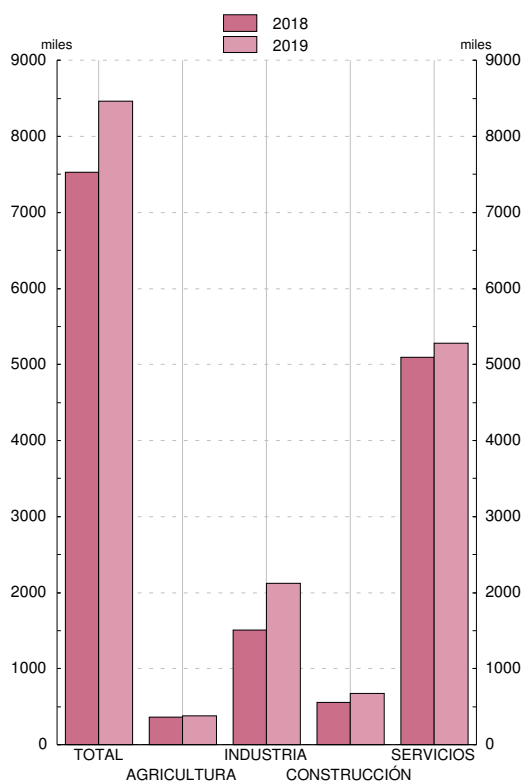

INCREMENTO SALARIAL MEDIO PACTADO
Enero - Agosto

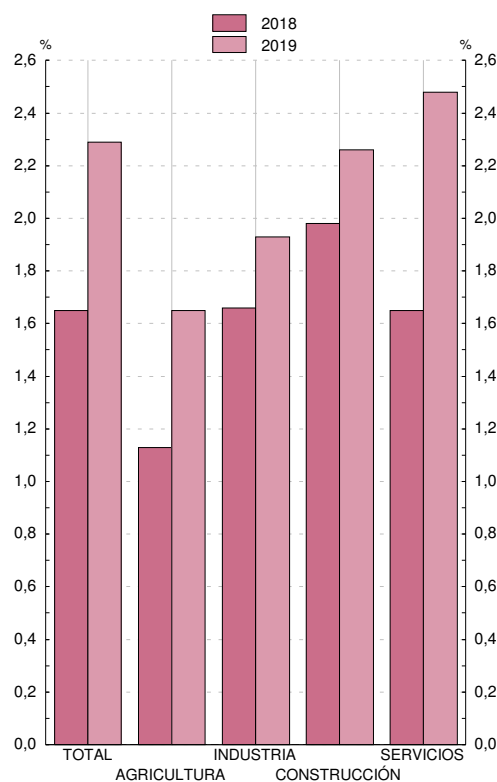

FUENTE: Ministerio de Empleo y Seguridad Social, Estadística de Convenios Colectivos de Trabajo.

a. Los datos incluyen los convenios registrados después de diciembre de cada año.

b. Hasta el año 2010, incorpora las revisiones por cláusula de salvaguarda.

c. La información de convenios registrados en 2013 con efectos económicos en 2013 no es homogénea con la del mismo periodo del año anterior.

4.7. ENCUESTA TRIMESTRAL DE COSTE LABORAL

■ Serie representada gráficamente.

Tasas de variación interanual

		Coste laboral					Coste salarial					Otros costes por trabajador y mes	Pro memoria: Coste laboral por hora efectiva (a)	
		Por trabajador y mes				Por hora efectiva	Por trabajador y mes				Por hora efectiva		España (b)	Zona del euro (c)
		Total	Industria	Construcción	Servicios		Total	Industria	Construcción	Servicios				
1	2	3	4	5	6	7	8	9	10	11	12	13		
16	M	-0,4	0,4	-1,7	-0,4	-0,1	-0,3	0,4	-1,5	-0,3	0,1	-0,8	0,3	1,1
17	M	0,2	0,7	-0,6	0,2	0,1	0,1	0,6	-0,6	0,1	0,0	0,5	0,5	1,9
18	M	1,0	0,6	1,1	1,1	1,2	1,0	0,4	1,4	1,2	1,2	1,0	1,5	2,4
18	I-II	0,7	0,6	0,9	0,7	0,8	0,7	0,6	1,0	0,7	0,8	0,7	1,1	2,4
19	I-II	2,3	1,8	1,2	2,5	3,0	1,9	1,4	1,3	2,1	2,6	3,3
16	IV	-0,8	0,6	-1,4	-1,0	0,6	-0,8	0,5	-1,6	-0,9	0,7	-0,9	-0,0	1,3
17	I	0,0	0,9	-1,3	-0,1	-4,3	-0,2	0,8	-1,0	-0,3	-4,5	0,5	0,2	1,6
	II	-0,2	0,4	-1,2	-0,2	3,8	-0,1	0,3	-1,1	-0,0	3,9	-0,5	0,2	2,2
	III	0,4	0,3	0,1	0,4	-0,4	0,3	0,2	-0,1	0,3	-0,5	0,7	0,2	2,1
	IV	0,7	1,1	-0,2	0,7	1,2	0,5	1,0	-0,3	0,4	1,0	1,5	1,2	1,8
18	I	0,7	0,3	1,4	0,7	3,8	0,8	0,2	1,3	1,0	4,0	0,2	1,4	2,3
	II	0,7	0,9	0,3	0,7	-1,9	0,5	1,0	0,8	0,4	-2,1	1,2	0,8	2,5
	III	1,9	1,1	0,4	2,2	2,5	1,9	0,8	0,8	2,2	2,5	1,9	2,7	2,6
	IV	0,9	0,2	2,1	1,0	0,5	0,9	-0,2	2,8	1,1	0,5	0,7	1,2	2,3
19	I	2,1	1,8	1,0	2,3	-	1,7	1,4	1,2	1,9	-0,4	3,1	...	2,4
	II	2,4	1,8	1,5	2,7	5,9	2,1	1,4	1,4	2,3	5,5	3,4

POR TRABAJADOR Y MES
Tasas de variación interanual

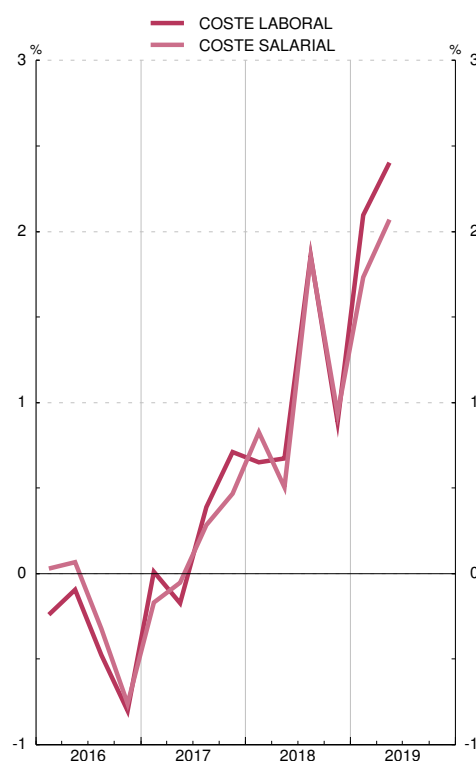

POR HORA EFECTIVA
Tasas de variación interanual

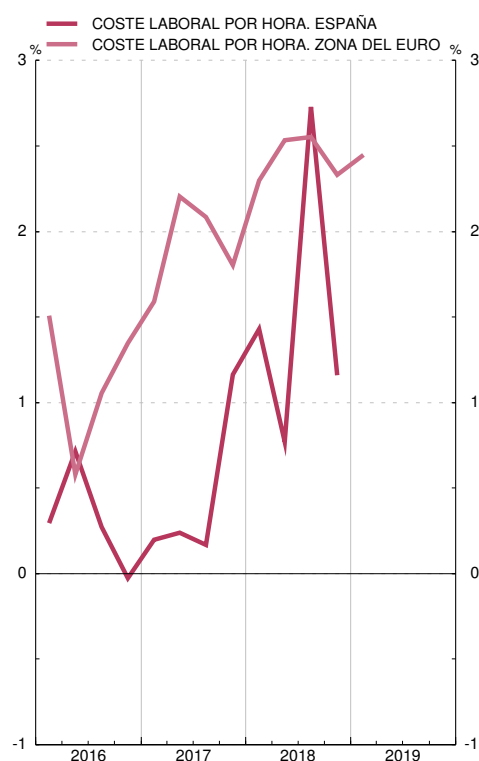

FUENTES: INE (Encuesta Trimestral de Coste Laboral e Índice de Coste Laboral Armonizado) y Eurostat.

Nota: Las series de base de este indicador figuran en el Boletín Estadístico del Banco de España, capítulo 24, cuadros 25, 26 y 27.

a. Corregido de efecto calendario.

b. Índice de Coste Laboral Armonizado (base 2012).

c. Total economía, excluyendo agricultura, Administración Pública, educación, sanidad y otros servicios no clasificados en otra rúbrica.

4.8. COSTES LABORALES UNITARIOS. ESPAÑA Y ZONA DEL EURO (a)

■ Serie representada gráficamente.

Tasas de variación interanual

	Costes laborales unitarios				Total economía				Pro memoria				
	Total economía		Industria		Remuneración por asalariado		Productividad		PIB (en volumen)		Empleo (ocupados) Total economía		
	España	Zona euro 19	España	Zona euro 19	España	Zona euro 19	España	Zona euro 19	España (b)	Zona del euro (b)	España	Zona del euro	
	1	2	3	4	5	6	7	8	9	10	11	12	
16		-0,6	0,7	-1,3	-1,1	-0,5	1,2	0,1	0,5	3,2	1,9	3,0	1,4
17	P	0,2	0,7	-0,4	-0,6	0,3	1,6	0,1	0,9	3,0	2,5	2,9	1,6
18	P	0,8	1,9	0,3	2,1	0,8	2,2	0,1	0,4	2,6	1,9	2,5	1,5
16 //		-0,8	0,6	-2,3	-1,1	-0,4	1,1	0,4	0,4	3,3	1,8	2,9	1,4
16 ///		-0,5	0,8	-1,5	-0,5	-0,5	1,2	0,1	0,4	3,1	1,8	3,0	1,3
16 IV		-0,6	0,6	-0,2	-2,1	-0,6	1,3	-0,1	0,7	2,7	2,1	2,8	1,4
17 /	P	0,2	0,9	-0,5	0,2	0,4	1,4	0,2	0,5	2,9	2,1	2,7	1,5
17 //	P	-0,1	0,7	0,1	-0,5	-0,0	1,6	0,1	0,9	3,1	2,5	2,9	1,6
17 ///	P	0,4	0,4	-0,3	-1,6	0,4	1,6	0,0	1,1	2,9	2,8	2,9	1,7
17 IV	P	0,3	0,7	-1,1	-0,6	0,5	1,8	0,2	1,1	3,1	2,8	2,9	1,6
18 /	P	0,2	1,1	0,1	0,1	0,5	1,9	0,3	0,9	2,9	2,5	2,6	1,6
18 //	P	0,6	1,6	0,0	1,5	0,8	2,2	0,1	0,6	2,6	2,2	2,5	1,6
18 ///	P	1,0	2,3	-0,1	2,9	1,1	2,5	0,1	0,2	2,5	1,7	2,4	1,4
18 IV	P	1,3	2,4	1,0	4,0	1,1	2,2	-0,3	-0,2	2,3	1,2	2,6	1,4
19 /	P	2,1	2,3	0,8	3,8	1,6	2,2	-0,4	-0,1	2,4	1,2	2,8	1,3

COSTES LABORALES UNITARIOS: TOTAL
Tasas de variación interanual

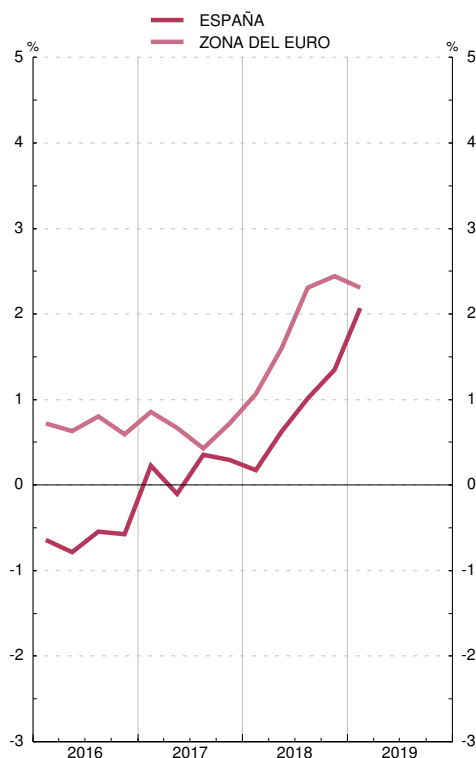

COSTES LABORALES UNITARIOS: INDUSTRIA
Tasas de variación interanual

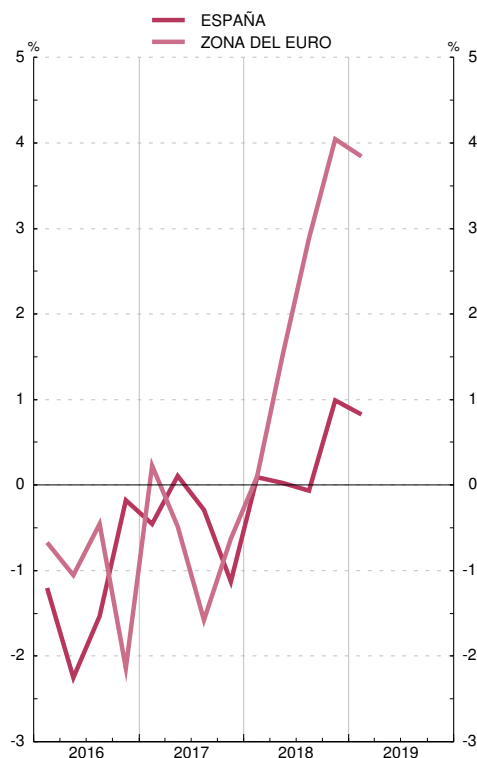

FUENTES: INE (Contabilidad Nacional Trimestral de España. Base 2010) y EUROSTAT.

a. Elaborado según el SEC2010. Series corregidas de efectos estacionales y de calendario.

España: Empleo medido en puestos de trabajo equivalentes a tiempo completo.

Zona Euro: Empleo medido en personas.

b. Volumen encadenado, referencia 2010.

5.1. ÍNDICE DE PRECIOS DE CONSUMO. ESPAÑA. BASE 2016 = 100

■ Serie representada gráficamente.

Índices y tasas de variación interanual

		Índice general (100%)				Tasa de variación interanual (T ₁₂)						Pro memoria: precios percibidos por agricultores Tasas de variación interanual (e)		
		Serie original	m ¹ (a)	T ₁₂ (b)	s/ T _{dic} (c)	Alimentos no elaborados	Alimentos elaborados	Bienes industriales sin productos energéticos	Productos energéticos	Servicios	IPSEBENE (d)	Total	Productos agrícolas	Productos animales
		1	2	3	4	5	6	7	8	9	10	11	12	13
16	M	100,0	—	-0,2	1,6	2,3	0,9	0,5	-8,4	1,1	0,8	-3,3	-2,4	-3,4
17	M	102,0	—	2,0	1,1	2,6	0,7	0,2	8,2	1,6	1,1	7,9	6,7	9,1
18	M	103,7	—	1,7	1,2	3,1	1,0	-0,0	6,2	1,5	0,9
18 E-A	M	103,2	0,1	1,6	0,0	2,9	1,1	-0,1	5,5	1,5	1,0
19 E-A	M	104,1	-0,0	0,9	-0,3	1,8	0,4	0,2	0,8	1,3	0,8
18	May	104,1	0,9	2,1	0,9	3,5	1,3	0,0	7,8	1,8	1,1	7,8	17,5	-3,8
	Jun	104,4	0,3	2,3	1,2	5,4	1,0	-0,1	9,9	1,6	1,0	-3,0	-1,7	-4,4
	Jul	103,6	-0,7	2,2	0,4	4,0	0,8	0,0	11,2	1,5	0,9
	Ago	103,8	0,1	2,2	0,6	4,6	0,7	-0,1	11,1	1,3	0,8
	Sep	104,0	0,2	2,3	0,8	3,7	0,8	-0,1	12,0	1,3	0,8
	Oct	105,0	0,9	2,3	1,8	3,5	1,0	0,1	10,7	1,6	1,0
	Nov	104,9	-0,1	1,7	1,6	3,5	0,6	0,1	6,4	1,5	0,9
	Dic	104,4	-0,4	1,2	1,2	3,2	0,5	0,2	2,1	1,5	0,9
19	Ene	103,1	-1,3	1,0	-1,3	2,3	0,4	0,1	1,5	1,4	0,8
	Feb	103,3	0,2	1,1	-1,0	3,4	0,4	0,1	2,6	1,1	0,7
	Mar	103,7	0,4	1,3	-0,7	2,0	0,4	0,2	5,6	1,1	0,7
	Abr	104,7	1,0	1,5	0,3	1,8	0,3	0,2	5,4	1,7	0,9
	May	104,9	0,2	0,8	0,5	1,0	0,3	0,2	1,3	1,2	0,7
	Jun	104,8	-0,1	0,4	0,4	0,6	0,4	0,2	-2,6	1,4	0,9
	Jul	104,2	-0,6	0,5	-0,2	1,6	0,5	0,3	-2,4	1,4	0,9
	Ago	104,1	-0,1	0,3	-0,3	1,5	0,6	0,4	-4,5	1,4	0,9

ÍNDICE DE PRECIOS DE CONSUMO. GENERAL Y COMPONENTES
Tasas de variación interanual

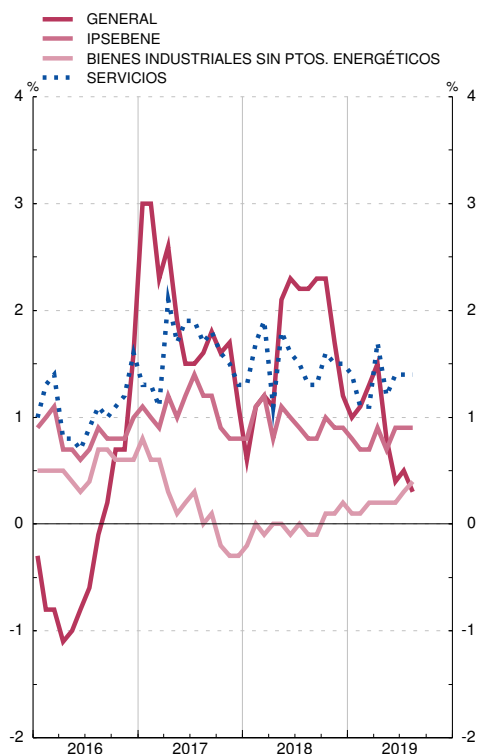

ÍNDICE DE PRECIOS DE CONSUMO. COMPONENTES
Tasas de variación interanual

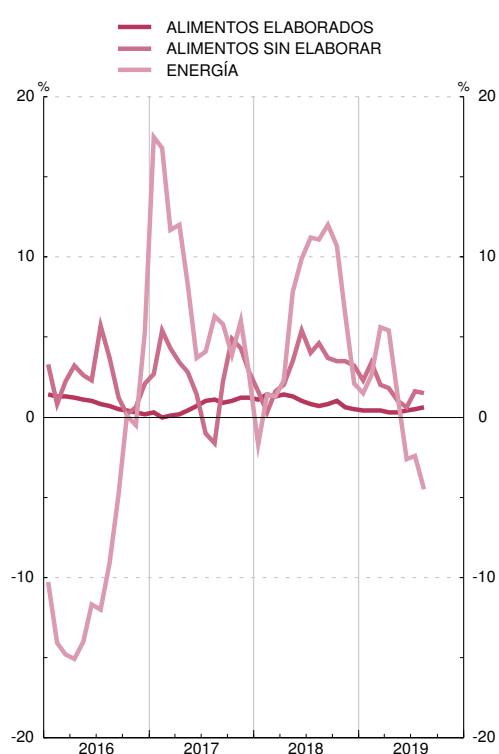

FUENTES: INE, Ministerio de Agricultura y Pesca, Alimentación y Medio Ambiente.

Nota: Las series de base de este indicador figuran en el Boletín Estadístico del Banco de España, capítulo 25, cuadros 2 y 8.

a. Tasa de variación intermensual no anualizada.

b. Para los períodos anuales, representa el crecimiento medio de cada año respecto al anterior.

c. Para los períodos anuales, representa el crecimiento diciembre sobre diciembre.

d. General sin alimentos no elaborados ni productos energéticos

e. Tasas de variación interanual calculadas a partir de los datos publicados por el Ministerio de Agricultura y Pesca, Alimentación y Medio Ambiente: Índice de precios percibidos y pagados por los agricultores, año base 2005 hasta diciembre 2014 y año base 2010 desde enero 2015

5.2. ÍNDICE ARMONIZADO DE PRECIOS DE CONSUMO. ESPAÑA Y ZONA DEL EURO. BASE 2015 = 100 (a)

■ Serie representada gráficamente.

Tasas de variación interanual

		Índice general		Bienes												Servicios			
		España	Zona del euro	España	Zona del euro	Alimentos						Industriales						España	Zona del euro
						Total (a)		Elaborados (a)		No elaborados		España	Zona del euro	No energéticos		Energía			
						España	Zona del euro	España	Zona del euro	España	Zona del euro			España	Zona del euro	España	Zona del euro		
		1	2	3	4	5	6	7	8	9	10	11	12	13	14	15	16	17	18
16	M	-0,4	0,2	-1,2	-0,4	1,3	0,9	0,7	0,6	2,0	1,4	-2,5	-1,1	0,3	0,4	-8,4	-5,0	0,9	1,1
17	M	2,0	1,5	2,1	1,6	1,3	1,8	0,4	1,5	2,8	2,4	2,5	1,5	0,1	0,3	8,2	5,0	1,8	1,4
18	M	1,7	1,8	1,9	2,0	1,7	2,2	1,0	2,1	3,2	2,3	2,0	1,9	0,1	0,3	6,2	6,4	1,6	1,5
18 E-A	M	1,7	1,7	1,7	1,8	1,7	2,2	1,1	2,2	3,2	2,2	1,7	1,6	0,1	0,3	5,4	5,3	1,6	1,5
19 E-A	MP	0,9	1,3	0,6	1,3	0,9	1,8	0,6	1,9	1,4	1,5	0,5	1,0	0,3	0,3	0,9	2,8	1,5	1,4
18 May		2,1	2,0	2,3	2,0	2,0	2,5	1,2	2,2	4,0	3,6	2,4	1,7	0,1	0,2	7,8	6,2	1,9	1,9
Jun		2,3	2,0	2,8	2,4	2,5	2,7	1,1	2,2	5,7	4,3	3,0	2,3	0,0	0,3	9,9	8,1	1,6	1,4
Jul		2,3	2,2	2,9	2,7	1,9	2,5	0,9	2,1	4,0	3,7	3,6	2,8	0,1	0,3	11,2	9,5	1,6	1,6
Ago		2,2	2,1	2,9	2,6	2,0	2,4	0,9	2,1	4,5	3,4	3,5	2,6	0,1	0,2	11,1	9,3	1,4	1,5
Sep		2,3	2,1	2,9	2,6	1,8	2,6	1,0	2,1	3,6	4,3	3,6	2,6	-0,1	0,2	12,0	9,6	1,4	1,4
Oct		2,3	2,3	2,8	2,7	1,8	2,2	1,1	2,1	3,3	2,4	3,5	3,0	0,2	0,2	10,7	10,8	1,7	1,7
Nov		1,7	1,9	1,9	2,4	1,5	1,9	0,7	2,0	3,3	1,8	2,1	2,6	0,1	0,2	6,4	9,1	1,6	1,4
Dic		1,2	1,5	1,0	1,7	1,3	1,8	0,7	1,7	2,9	1,8	0,8	1,6	0,2	0,2	2,0	5,5	1,5	1,3
19 Ene		1,0	1,4	0,7	1,2	1,0	1,8	0,6	1,8	1,9	1,8	0,6	1,0	0,2	0,3	1,5	2,7	1,4	1,6
Feb		1,1	1,5	1,0	1,6	1,4	2,3	0,6	2,1	3,1	2,9	0,9	1,3	0,0	0,4	2,6	3,6	1,2	1,4
Mar		1,3	1,4	1,4	1,6	1,0	1,8	0,7	2,0	1,5	1,1	1,7	1,5	-0,1	0,1	5,6	5,3	1,2	1,1
Abr		1,6	1,7	1,5	1,5	0,8	1,5	0,6	1,7	1,3	0,8	1,9	1,6	0,3	0,2	5,4	5,3	1,8	1,9
May		0,9	1,2	0,7	1,4	0,5	1,5	0,6	1,9	0,4	0,4	0,7	1,3	0,4	0,3	1,3	3,8	1,4	1,0
Jun		0,6	1,3	-0,2	1,0	0,5	1,6	0,6	1,9	0,2	0,7	-0,5	0,6	0,4	0,3	-2,5	1,7	1,6	1,6
Jul		0,6	1,0	0,0	0,9	0,9	1,9	0,6	2,0	1,4	1,7	-0,5	0,4	0,5	0,4	-2,4	0,5	1,5	1,2
Ago	P	0,4	1,0	-0,4	0,8	0,9	2,1	0,8	1,9	1,3	2,5	-1,1	0,1	0,6	0,3	-4,5	-0,6	1,5	1,3

ÍNDICE ARMONIZADO DE PRECIOS DE CONSUMO. GENERAL
Tasas de variación interanual

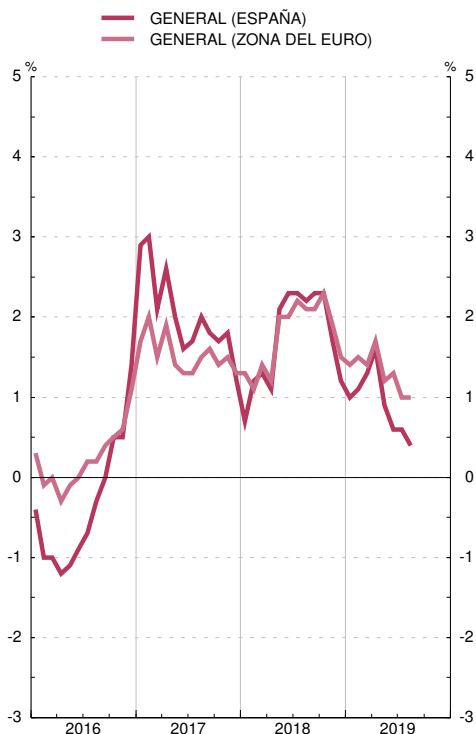

ÍNDICE ARMONIZADO DE PRECIOS DE CONSUMO. COMPONENTES
Tasas de variación interanual

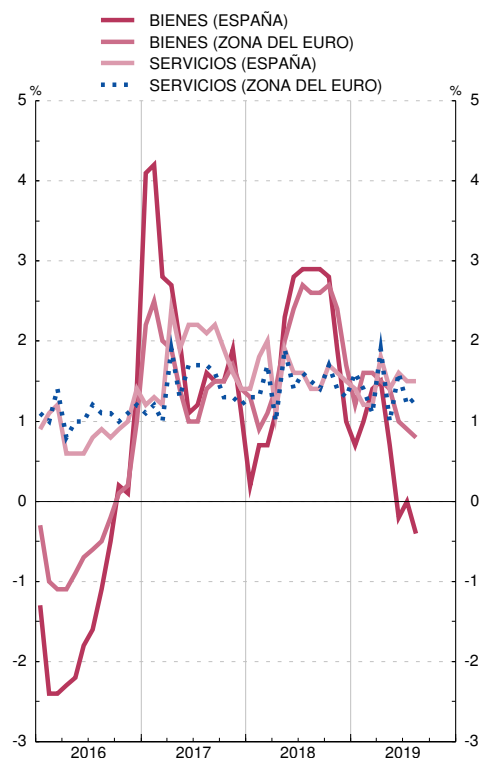

FUENTE: Eurostat.

a. Incluidas bebidas alcohólicas y tabaco.

5.3. ÍNDICE DE PRECIOS INDUSTRIALES. ESPAÑA Y ZONA DEL EURO. BASE 2015 = 100

■ Serie representada gráficamente.

Tasas de variación interanual

		General			Bienes de consumo		Bienes de equipo		Bienes intermedios		Energía		Pro memoria: zona del euro				
		Serie original	m ₁ (a)	T ₁₂	m ₁ (a)	T ₁₂	m ₁ (a)	T ₁₂	m ₁ (a)	T ₁₂	m ₁ (a)	T ₁₂	Total	Bienes de consumo	Bienes de inversión	Bienes Intermedios	Energía
1	2	3	4	5	6	7	8	9	10	11	12	13	14	15	16		
16	M	96,9	...	-3,1	...	0,2	...	0,6	...	-1,5	...	-10,8	-2,1	0,0	0,5	-1,6	-6,9
17	M	101,1	...	4,4	...	1,9	...	0,9	...	3,4	...	10,4	3,0	1,9	0,9	3,2	5,6
18	MP	104,1	...	3,0	...	-0,2	...	0,9	...	2,6	...	8,0	3,2	0,4	1,0	2,6	8,1
18 E-A	MP	103,4	...	2,6	...	0,0	...	0,8	...	2,7	...	6,8	2,7	0,4	1,0	2,6	6,3
19 E-A	MP	104,1	...	0,7	...	-0,2	...	1,0	...	0,3	...	1,6
18 May	P	103,5	1,3	3,1	-0,4	-0,5	0,0	0,9	0,2	2,6	4,3	9,3	3,0	0,3	1,0	2,4	7,5
Jun	P	104,5	0,9	4,0	0,0	-0,5	0,0	0,8	0,5	3,4	2,6	11,9	3,6	0,1	1,0	3,0	9,3
Jul	P	105,0	0,5	4,7	0,0	-0,5	0,1	0,9	-0,1	3,1	1,6	14,3	4,2	0,1	1,0	3,2	12,0
Ago	P	105,4	0,4	5,1	0,0	-0,5	-0,1	0,8	0,0	3,0	1,3	16,3	4,3	0,1	1,1	3,2	12,3
Sep	P	106,3	0,8	5,3	-0,2	-0,7	0,1	0,9	0,1	2,7	2,5	16,8	4,6	0,0	1,1	2,8	13,0
Oct	P	106,3	0,0	4,6	-0,1	-0,6	0,1	1,1	0,2	2,6	-0,1	13,1	4,9	0,1	1,2	2,6	14,6
Nov	P	105,2	-1,1	2,9	-0,1	-0,5	0,0	0,9	-0,2	2,4	-3,0	7,5	4,0	0,3	1,2	2,6	11,0
Dic	P	104,1	-1,0	1,7	0,0	-0,6	0,0	0,9	-0,6	1,4	-2,6	4,4	3,0	0,4	1,1	2,2	7,8
19 Ene	P	104,3	0,1	1,7	0,0	-0,8	0,4	1,0	0,1	1,0	0,2	4,9	2,9	0,4	1,4	1,6	7,4
Feb	P	104,3	0,0	1,7	-0,1	-0,9	0,0	0,9	0,3	0,8	-0,1	5,2	3,0	0,5	1,6	1,3	8,0
Mar	P	104,0	-0,3	2,4	0,1	-0,8	0,2	0,8	0,2	0,8	-1,2	7,7	2,9	0,2	1,6	1,2	7,7
Abr	P	104,7	0,7	2,4	0,3	-0,4	0,1	0,9	0,2	0,9	1,6	7,1	2,6	0,8	1,5	1,2	6,4
May	P	104,7	0,0	1,2	0,1	0,0	0,1	0,9	-0,3	0,4	0,3	3,0	1,6	1,0	1,6	0,8	3,1
Jun	P	103,6	-1,1	-0,9	0,2	0,3	0,1	1,1	-0,2	-0,4	-3,4	-3,0	0,7	1,2	1,5	0,2	-0,2
Jul	P	104,3	0,7	-0,7	0,2	0,5	0,1	1,1	-0,3	-0,6	2,3	-2,4	0,2	1,0	1,5	-0,2	-1,7
Ago	P	102,8	-1,5	-2,5	-0,1	0,4	-0,1	1,1	-0,3	-0,8	-4,3	-7,8

ÍNDICE DE PRECIOS INDUSTRIALES. GENERAL
Tasas de variación interanual

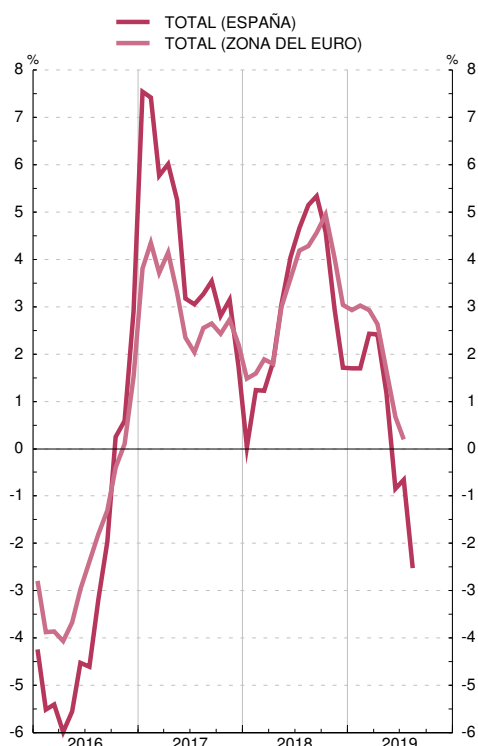

ÍNDICE DE PRECIOS INDUSTRIALES. COMPONENTES
Tasas de variación interanual



FUENTES: INE y Eurostat.

Nota: Las series de base de este indicador, para España, figuran en el Boletín Estadístico del Banco de España, capítulo 25, cuadro 3.

a. Tasa de variación intermensual no anualizada.

5.4. ÍNDICES DEL VALOR UNITARIO DEL COMERCIO EXTERIOR DE ESPAÑA

■ Serie representada gráficamente.

Tasas de variación interanual

	Exportaciones / Expediciones						Importaciones / Introducciones					
	Total	Bienes de consumo	Bienes de capital	Bienes intermedios			Total	Bienes de consumo	Bienes de capital	Bienes intermedios		
				Total	Energéticos	No energéticos				Total	Energéticos	No energéticos
1	2	3	4	5	6	7	8	9	10	11	12	
16	-1,7	0,1	2,7	-3,7	-12,1	-3,0	-3,0	1,4	2,6	-5,6	-16,8	-2,4
17	0,6	1,3	-2,3	0,7	10,5	-0,0	4,7	3,2	1,5	6,0	17,4	3,6
18	3,0	1,4	5,0	3,9	17,6	2,8	4,6	1,3	2,5	6,4	17,6	3,5
18 E-J	2,8	0,8	3,7	4,2	17,7	3,2	3,5	1,0	3,2	4,7	15,2	2,2
19 E-J	1,1	1,7	2,4	0,4	-0,5	0,4	1,2	2,7	4,5	0,2	1,3	0,2
18 Feb	2,1	-1,1	3,8	4,4	3,5	4,2	0,1	1,8	2,8	-0,9	2,9	-1,4
Mar	2,6	-1,7	-1,6	4,1	14,0	3,2	0,5	-1,3	4,6	0,7	3,3	-0,0
Abr	1,8	-1,7	7,3	3,6	8,7	3,4	3,2	1,1	0,6	4,6	17,6	1,4
May	2,9	2,1	5,3	3,2	17,8	2,0	3,0	1,1	-3,9	4,8	14,9	2,5
Jun	5,1	2,8	8,5	6,2	33,9	4,3	6,7	2,0	5,4	9,1	28,7	4,9
Jul	3,3	1,4	1,4	4,8	34,5	2,6	8,3	1,8	9,4	11,2	34,1	5,6
Ago	4,5	3,3	17,5	3,6	23,2	1,5	6,3	0,5	-6,3	11,2	30,0	4,9
Sep	2,8	2,8	3,4	2,8	13,0	1,8	6,7	0,8	3,2	10,0	23,6	6,7
Oct	4,0	1,5	8,7	5,1	21,0	3,3	6,8	2,2	3,5	9,3	26,9	3,7
Nov	3,5	1,4	4,8	5,0	21,9	3,6	6,4	2,2	5,7	8,5	22,6	5,2
Dic	1,3	1,7	-0,1	1,1	7,9	0,7	4,1	2,6	1,9	5,2	1,8	5,5
19 Ene	0,8	2,1	7,0	-0,9	1,2	-0,9	-0,2	3,5	6,3	-2,3	-2,5	-1,6
Feb	2,8	3,6	3,0	2,2	6,6	1,9	1,2	2,5	4,2	0,4	5,6	-0,9
Mar	1,5	2,9	6,7	-0,4	-7,2	-0,2	4,5	4,2	3,9	4,7	12,1	2,8
Abr	2,6	2,9	-1,6	3,0	8,9	2,0	4,6	3,2	6,7	5,1	6,5	5,7
May	-0,7	-1,6	4,4	-0,9	-1,6	-1,1	0,5	0,7	4,7	-0,1	5,1	-1,7
Jun	-0,6	1,0	-5,7	-0,7	-5,4	-0,4	-1,5	2,7	1,9	-3,6	-8,8	-2,6
Jul	1,2	1,2	2,6	1,1	-5,0	1,7	-0,9	2,4	3,7	-2,7	-8,9	-0,5

ÍNDICES DEL VALOR UNITARIO DE LAS EXPORTACIONES Y DE LAS IMPORTACIONES (a)

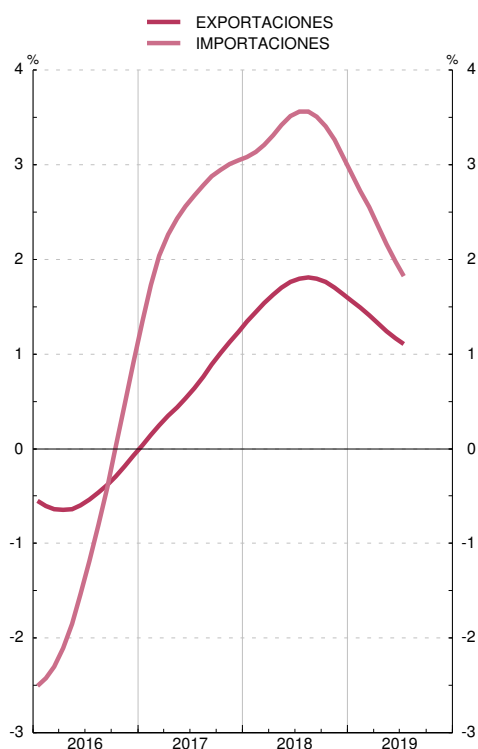

ÍNDICES DEL VALOR UNITARIO DE LAS IMPORTACIONES POR GRUPOS DE PRODUCTOS (a)

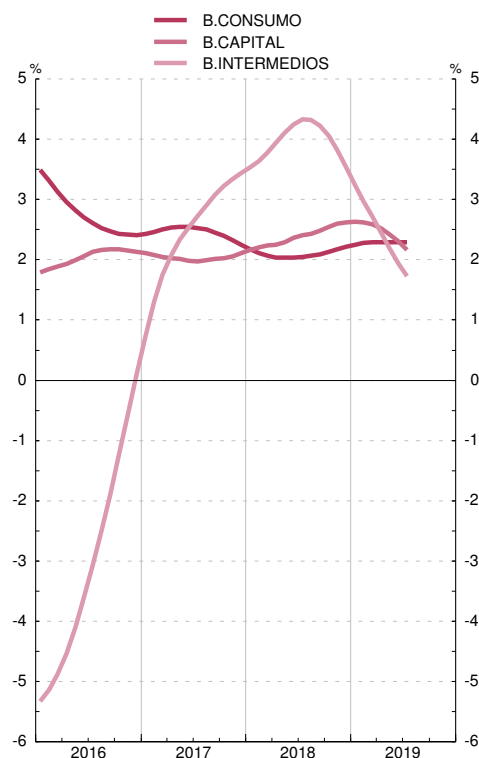

FUENTES: ME, MHAP y BE.

Nota: Las series de base de este indicador figuran en el Boletín Estadístico del Banco de España, capítulo 18, cuadros 6 y 7.

a. Tasas de variación interanual (tendencia obtenida con TRAMO-SEATS).

6.1. ADMINISTRACIONES PÚBLICAS. CAPACIDAD (+) O NECESIDAD (-) DE FINANCIACIÓN

■ Serie representada gráficamente.

Millones de euros

		Administración Central			Comunidades Autónomas (b)	Corporaciones Locales	Administraciones de Seguridad Social
		Total	Del cual:				
			Estado (a)				
		1 = 2+4+5+6	2	3	4	5	6
17	P	-35 903	-22 036	-22 417	-4 231	7 139	-16 775
18	A	-29 982	-16 376	-17 706	-2 810	6 292	-17 088
18 II	A	-17 869	-3 970	-3 980	-5 920	-163	-7 816
III	A	8 162	-4 803	-4 428	9 281	3 799	-115
IV	A	-16 175	-2 295	-5 009	-4 894	2 124	-11 110
19 I	A	-3 695	-7 379	-7 010	-1 271	119	4 732
18 E-J	A	...	-9 278	-8 269	-7 197	...	-5 863
19 E-J	A	...	-11 529	-10 629	-7 938	...	-6 805
18 Ago	A	...	-764	-751	1 017	...	-1 422
Sep	A	...	5 411	5 644	476	...	-710
Oct	A	...	5 704	5 236	78	...	-7
Nov	A	...	-3 649	-4 133	-635	...	-933
Dic	A	...	-4 350	-6 112	-4 337	...	-10 170
19 Ene	A	...	-6 887	-6 464	-354	...	1 803
Feb	A	...	-5 598	-5 631	229	...	-785
Mar	A	...	5 106	5 085	-1 146	...	3 714
Abr	A	...	-1 000	-828	-1 150	...	-1 064
May	A	...	-7 761	-7 649	-1 685	...	-65
Jun	A	...	4 611	4 858	-3 832	...	-10 408

CAPACIDAD/NECESIDAD DE FINANCIACIÓN DE LAS ADMINISTRACIONES PÚBLICAS
Por tipo de administración. Suma móvil 4 trimestres



CAPACIDAD/NECESIDAD DE FINANCIACIÓN DE LAS ADMINISTRACIONES PÚBLICAS
Por tipo de administración. Datos acumulados enero fecha. Información mensual

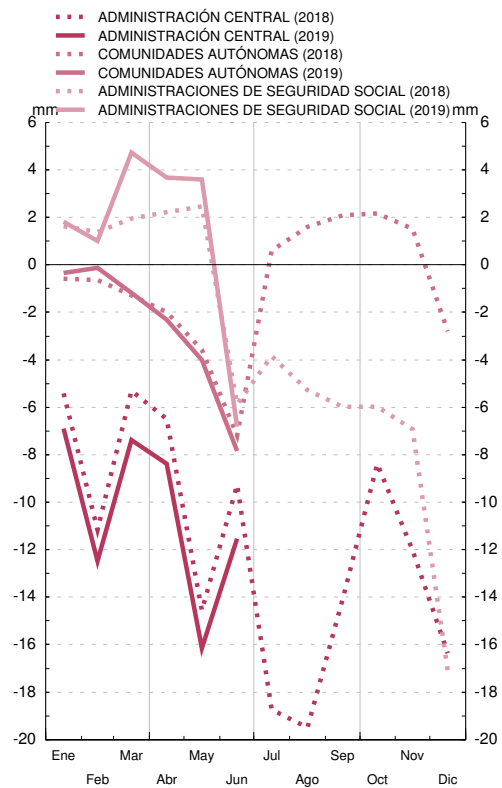

FUENTE: Ministerio de Hacienda y Administraciones Públicas (IGAE).

a. El detalle por operaciones se difunde en el indicador 6.3.

b. El detalle por Comunidades Autónomas se difunde en el indicador 6.6.

6.2. ADMINISTRACIONES PÚBLICAS. DEUDA SEGÚN EL PROTOCOLO DE DÉFICIT EXCESIVO (PDE)

■ Serie representada gráficamente.

Millones de euros

	Total	Por administraciones						Por instrumentos						
		Administración Central		Comunidades Autónomas	Corporaciones Locales	Administraciones de Seguridad Social	Deuda en poder de Administraciones Públicas (consolidación)	Efectivo y Depósitos	Valores representativos de deuda			Préstamos		
		Estado	Otras Unidades						Total	A corto plazo	A largo plazo	Total	A corto plazo	A largo plazo
1=(2 a 6)-7	2	3	4	5	6	7	8	9=10+11	10	11	12=13+14	13	14	
14	1 039 388	870 499	119 934	237 941	38 329	17 188	244 502	3 847	819 454	77 415	742 039	216 087	11 620	204 468
15	1 070 079	916 992	48 182	263 260	35 109	17 188	210 652	4 056	869 444	80 594	788 850	196 579	11 239	185 340
16	1 104 554	950 763	38 935	276 995	32 197	17 173	211 510	4 247	916 672	82 242	834 430	183 635	9 485	174 149
17	P 1 145 098	996 888	33 411	288 119	29 034	27 393	229 746	4 462	970 547	75 536	895 011	170 089	8 844	161 245
18 Mar	P 1 162 130	1 014 529	33 192	289 689	28 950	27 363	231 592	4 496	989 138	69 437	919 701	168 497	9 770	158 727
Abr	P 1 152 519	1 006 169	32 655	289 709	28 816	27 362	232 192	4 510	980 117	68 339	911 779	167 891	10 125	157 766
May	P 1 157 337	1 011 087	32 634	290 851	28 868	27 387	233 490	4 529	988 226	66 613	921 613	164 583	9 592	154 991
Jun	P 1 165 928	1 021 075	32 276	293 341	29 371	34 888	245 023	4 568	994 915	65 730	929 185	166 444	12 102	154 342
Jul	P 1 162 736	1 018 158	32 357	291 706	28 718	34 888	243 091	4 614	994 740	66 462	928 278	163 382	10 286	153 096
Ago	P 1 165 078	1 022 487	32 515	291 036	27 776	34 863	243 598	4 634	998 659	65 377	933 282	161 785	9 111	152 674
Sep	P 1 177 704	1 035 801	30 733	292 397	27 988	34 863	244 078	4 661	1 009 791	65 031	944 760	163 252	9 937	153 315
Oct	P 1 163 054	1 022 280	30 619	292 385	26 872	34 864	243 966	4 675	1 001 371	65 758	935 614	157 008	9 366	147 642
Nov	P 1 172 008	1 031 759	30 532	293 201	26 425	41 193	251 102	4 694	1 011 703	67 598	944 105	155 611	6 090	149 522
Dic	P 1 173 303	1 034 859	30 744	293 350	25 780	41 194	252 624	4 707	1 013 385	66 394	946 991	155 211	6 669	148 542
19 Ene	P 1 177 895	1 035 646	31 442	292 306	25 824	41 193	248 516	4 715	1 016 438	65 849	950 590	156 741	6 289	150 452
Feb	P 1 188 318	1 045 763	31 416	293 507	26 130	41 193	249 691	4 718	1 027 012	65 991	961 020	156 588	6 306	150 283
Mar	P 1 200 446	1 057 713	29 892	296 881	25 971	43 068	253 079	4 729	1 038 079	64 672	973 407	157 638	8 210	149 427
Abr	A 1 183 844	1 041 947	29 075	297 151	26 330	44 946	255 604	4 740	1 022 530	63 507	959 023	156 575	8 003	148 572
May	A 1 196 070	1 051 264	29 291	298 792	26 040	46 821	256 138	4 760	1 032 351	63 924	968 427	158 959	6 639	152 320
Jun	A 1 210 915	1 065 323	29 021	300 587	26 233	48 693	258 943	4 790	1 045 863	64 491	981 372	160 262	9 754	150 508
Jul	A 1 197 810	1 052 301	29 153	299 518	26 468	49 944	259 573	4 822	1 034 117	64 752	969 365	158 871	7 277	151 594

DEUDA SEGÚN EL PDE DE LAS ADMINISTRACIONES PÚBLICAS
Por subsectores. Miles de millones de euros

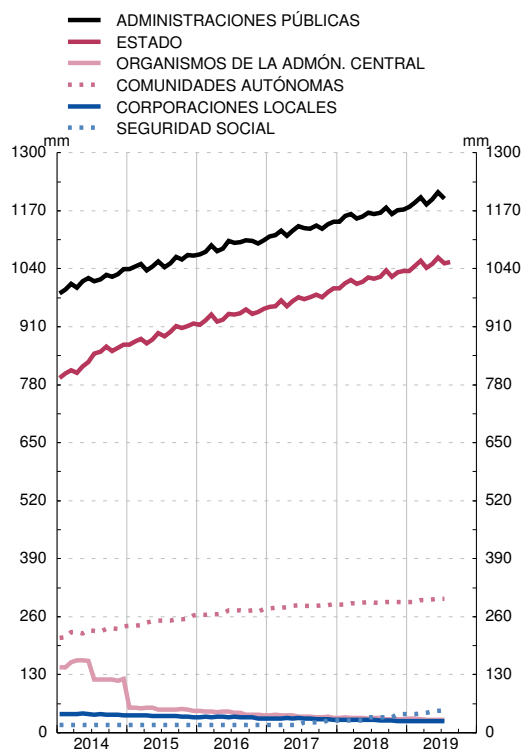

DEUDA SEGÚN EL PDE DE LAS ADMINISTRACIONES PÚBLICAS
Por instrumentos. Miles de millones de euros

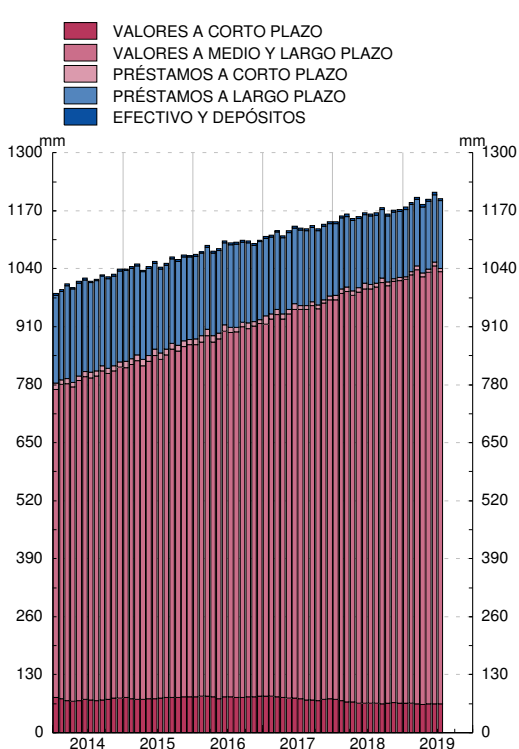

FUENTE: BE.

a. La última información contrastada con las Comunidades Autónomas y los trece grandes Ayuntamientos es la correspondiente a junio de 2019.

6.3. ESTADO. RECURSOS Y EMPLEOS SEGÚN LA CONTABILIDAD NACIONAL. ESPAÑA

■ Serie representada gráficamente.

Millones de euros

		Recursos corrientes y de capital							Empleos corrientes y de capital					Pro memoria: déficit de caja			
		Total	Impuesto sobre el valor añadido (IVA)	Otros impuestos sobre los productos y sobre importaciones excepto IVA	Intereses y otras rentas de la propiedad	Impuestos sobre la renta y el patrimonio	Resto	Total	Remuneración de asalariados	Intereses	Transferencias corrientes y de capital entre Administraciones Públicas	Ayudas a la inversión y otras transferencias de capital	Resto	Déficit de caja	Ingresos líquidos	Pagos líquidos	
																	1 = 2-8
17	P	-22 417	185 989	67 374	23 813	6 910	66 292	21 600	208 406	17 946	26 400	120 369	1 959	41 732	-16 290	131 456	147 746
18	A	-17 706	201 513	71 373	24 059	7 666	74 296	24 119	219 219	18 427	26 366	124 456	4 389	45 581	-11 848	142 039	153 887
18 E-J	A	-17 590	109 403	44 479	13 508	3 742	34 339	13 335	126 993	10 178	15 463	74 184	1 457	25 711	-13 896	77 371	91 267
19 E-J	A	-13 922	114 835	46 042	13 523	4 342	35 900	15 028	128 757	10 816	14 973	74 407	1 302	27 259	-11 320	80 240	91 560
18 Jul	A	-9 321	16 300	3 766	1 894	366	6 138	4 136	25 621	1 376	2 444	18 399	120	3 282	-1 578	21 632	23 210
Ago	A	-751	14 432	3 357	1 900	796	6 950	1 429	15 183	1 377	2 176	8 681	24	2 925	1 962	11 223	9 261
Sep	A	5 644	21 590	9 977	2 440	245	6 756	2 172	15 946	1 366	1 949	9 153	5	3 473	-3 457	5 814	9 271
Oct	A	5 236	23 114	4 177	1 934	282	15 121	1 600	17 878	1 563	2 210	10 818	69	3 218	11 161	30 067	18 906
Nov	A	-4 133	13 362	3 784	2 476	233	4 626	2 243	17 495	1 373	2 226	9 501	230	4 165	-2 149	6 909	9 058
Dic	A	-6 112	19 612	5 599	1 801	2 368	6 504	3 340	25 724	2 570	2 342	12 119	2 604	6 089	-5 470	10 655	16 125
19 Ene	A	-6 464	11 217	5 702	1 794	332	2 269	1 120	17 681	1 380	1 986	10 404	696	3 215	-8 815	7 277	16 092
Feb	A	-5 631	11 375	5 663	1 921	160	2 225	1 406	17 006	1 352	1 899	8 873	193	4 689	3 698	14 527	10 829
Mar	A	5 085	23 301	11 619	1 740	1 189	7 209	1 544	18 216	1 415	1 602	11 378	25	3 796	-4 058	4 796	8 854
Abr	A	-828	15 547	4 223	2 017	599	7 033	1 675	16 375	1 425	2 200	8 919	225	3 606	679	15 147	14 468
May	A	-7 649	8 984	3 798	2 000	813	521	1 852	16 633	1 406	2 636	9 139	2	3 450	559	8 887	8 328
Jun	A	4 858	24 198	10 903	2 034	394	8 562	2 305	19 340	2 435	2 469	9 340	151	4 945	-8 835	2 967	11 802
Jul	A	-3 293	20 213	4 134	2 017	855	8 081	5 126	23 506	1 403	2 181	16 354	10	3 558	5 452	26 639	21 187

ESTADO. CAPACIDAD/NECESIDAD DE FINANCIACIÓN Y DÉFICIT DE CAJA
Suma móvil 12 meses

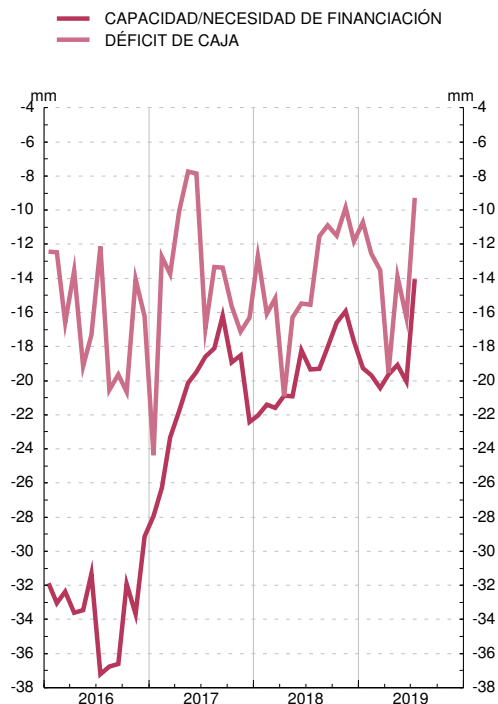

ESTADO. RECURSOS Y EMPLEOS SEGÚN CONTABILIDAD NACIONAL
Suma móvil 12 meses

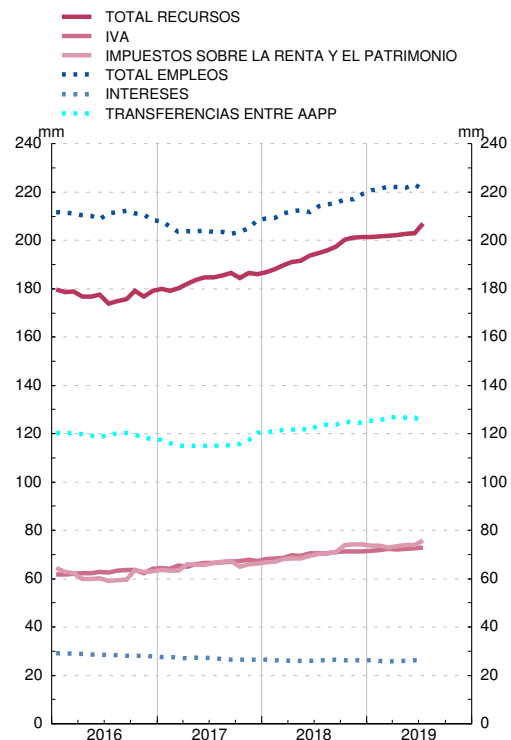

FUENTE: Ministerio de Hacienda y Administraciones Públicas (IGAE).

6.4. ESTADO. OPERACIONES FINANCIERAS. ESPAÑA

■ Serie representada gráficamente.

Millones de euros

1	2	3	Pasivos netos contraídos											15=1-(2-4)		
			4	Del cual		Por instrumentos					Por sectores de contrapartida					
				5	6	7	8	9	10	En poder de sectores residentes			14			
										11	12	13				
	Adquisiciones netas de activos financieros	Depósitos en el Banco de España	Total	En monedas distintas de la peseta/ euro	Valores representativos de deuda a corto plazo	Valores representativos de deuda a largo plazo (a)	Créditos del Banco de España	Otros pasivos materializados en instrumentos de mercado (b)	Otras cuentas pendientes de pago	Total	Instituciones financieras monetarias	Otros sectores residentes	Resto del mundo	Ajuste: Capacidad/ Necesidad de financiación menos Operaciones financieras netas		
	Total															
17	P	-22 417	32 844	4 432	54 740	-328	-3 476	57 184	-	-3 486	4 519	27 503	35 035	-7 531	27 237	-521
18	A	-17 706	24 895	-3 852	42 251	-1 677	-8 406	55 396	-	-6 191	1 453	12 351	6 544	5 808	29 900	-350
18 E-J	A	-17 590	-2 275	-6 444	14 857	-1 684	-8 735	32 580	-	-3 223	-5 764	746	6 382	-5 636	14 111	-458
19 E-J	A	-13 922	-8 993	2 114	4 058	2	-3 979	17 493	-	410	-9 866	...	-14 470
18 Jul	A	-9 321	-13 695	-4 372	-4 374	4	728	-8 866	-	37	3 727	-6 646	-5 136	-1 510	2 272	-
Ago	A	-751	2 349	6 020	3 100	4	-818	7 173	-	91	-3 347	-65	3 864	-3 929	3 165	-
Sep	A	5 644	20 687	8 969	15 776	4	-748	16 154	-	143	226	4 684	4 741	-57	11 092	733
Oct	A	5 236	-15 367	-3 682	-20 603	9	1 160	-16 451	-	-3 144	-2 168	-13 062	-30 572	17 510	-7 541	0
Nov	A	-4 133	6 777	-1 797	10 910	-9	1 420	10 319	-	-848	20	6 769	14 425	-7 656	4 141	-
Dic	A	-6 112	12 725	-6 919	18 212	-1	-685	5 621	-	790	12 486	13 280	7 704	5 576	4 932	-625
19 Ene	A	-6 464	-10 935	-994	-4 471	4	-521	-2 079	-	-546	-1 325	-3 091	-2 051	-1 040	-1 380	-
Feb	A	-5 631	3 812	14 565	9 443	4	118	11 973	-	610	-3 258	3 246	7 569	-4 323	6 197	-
Mar	A	5 085	19 137	4 770	13 830	4	-1 367	15 891	-	145	-838	6 507	7 585	-1 078	7 323	-248
Abr	A	-828	-25 964	-17 559	-25 136	-8	-1 465	-17 965	-	-145	-5 562	-15 113	-17 047	1 933	-10 023	-
May	A	-7 649	7 953	7 958	15 617	-15	-133	11 211	-	332	4 207	5 310	2 018	3 291	10 307	-
Jun	A	4 858	18 370	2 398	12 848	9	199	16 226	-	-17	-3 560	-6 510	-1 863	-4 647	19 358	-664
Jul	A	-3 293	-21 366	-9 023	-18 073	4	-811	-17 765	-	32	471	...	-10 682

ESTADO. PASIVOS NETOS CONTRAÍDOS. POR INSTRUMENTOS
Suma móvil 12 meses

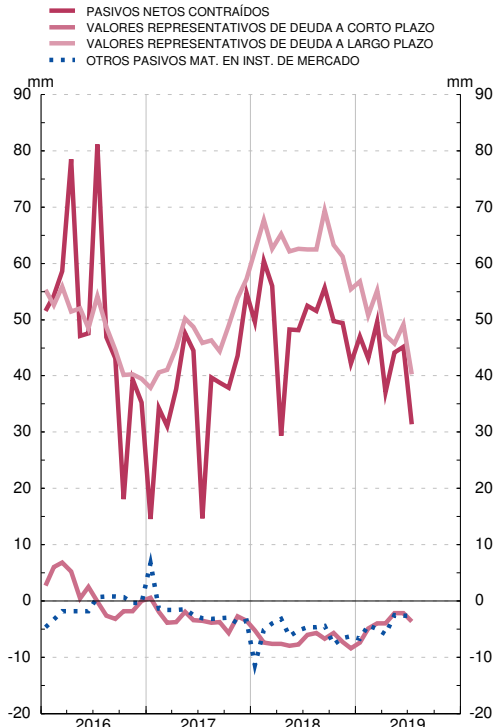

ESTADO. PASIVOS NETOS CONTRAÍDOS. POR SECTORES DE CONTRAPARTIDA
Suma móvil de 12 meses

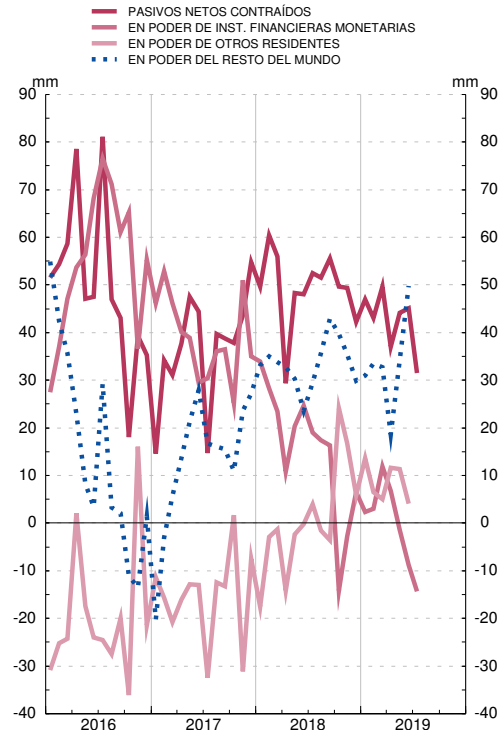

FUENTE: BE.

a. Incluye Letras del Tesoro emitidas a más de un año.

b. Incluye otros préstamos, valores no negociables, moneda y Caja General de Depósitos.

6.5. ESTADO. DEUDA SEGÚN EL PROTOCOLO DE DÉFICIT EXCESIVO. ESPAÑA

■ Serie representada gráficamente.

Millones de euros

	Deuda según el Protocolo de Déficit Excesivo (PDE) (a)										Pro memoria:					
	Total	Por instrumentos					Por sectores de contrapartida					Depósitos de la Administración Central en el Banco de España incluyendo Subastas de liquidez del Tesoro	Avalos concedidos			
		En monedas distintas del euro	Valores representativos de deuda a corto plazo	Valores representativos de deuda a largo plazo (b)	Créditos del Banco de España	Resto de deuda PDE (c)	En poder de sectores residentes			Resto del mundo	Total		De los cuales:			
							Total	Administraciones Públicas	Otros sectores residentes				Concedidos a otras AAPP	A FEEF (d)	A Entidades de crédito	
1	2	3	4	5	6	7	8	9	10	11		12	13	14	15	
14	870 499	257	77 926	709 307	972	82 294	480 526	52 558	427 968	389 973	29 125	120 483	24 809	39 127	8 662	
15	916 992	272	82 435	757 572	-	76 918	475 491	43 105	432 386	441 435	26 564	107 913	23 028	37 906	2 888	
16	950 763	234	82 363	791 790	-	76 599	503 244	22 482	480 762	447 508	18 766	99 784	19 011	37 681	1 059	
17	P 996 888	225	78 835	844 536	-	73 113	529 018	17 675	511 343	467 466	21 879	96 921	17 025	40 168	-	
18 Ago	P 1 022 487	223	69 285	883 269	-	69 981	544 949	14 418	530 531	477 587	22 841	95 158	16 882	40 030	-	
Sep	P 1 035 801	225	68 538	897 181	-	70 125	549 734	14 027	535 707	486 109	31 397	93 135	14 657	40 234	-	
Oct	P 1 022 280	225	69 702	885 646	-	66 981	541 820	13 870	527 950	480 508	28 094	94 135	15 657	40 234	-	
Nov	P 1 031 759	225	71 121	894 225	-	66 132	543 683	13 609	530 074	487 796	25 780	94 951	15 657	41 054	-	
Dic	P 1 034 859	224	70 442	897 856	-	66 922	547 345	14 199	533 146	487 875	18 659	93 488	15 657	41 054	-	
19 Ene	P 1 035 646	228	69 927	899 362	-	66 356	546 458	13 043	533 415	489 187	17 803	93 463	16 657	40 029	-	
Feb	P 1 045 763	233	70 049	908 747	-	66 966	553 315	13 267	540 049	492 448	32 427	93 845	16 657	40 951	-	
Mar	P 1 057 713	233	68 687	921 915	-	67 111	560 671	13 319	547 351	497 042	37 440	91 990	14 802	40 951	-	
Abr	A 1 041 947	232	67 222	907 585	-	67 140	544 819	13 096	531 723	497 128	20 177	91 916	14 802	40 878	-	
May	A 1 051 264	225	67 089	916 878	-	67 298	546 231	12 599	533 632	505 034	29 270	91 878	14 802	40 878	-	
Jun	A 1 065 323	223	67 284	930 758	-	67 280	542 776	13 233	529 543	522 547	31 162	92 003	14 802	41 096	-	
Jul	A 1 052 301	218	66 466	918 368	-	67 467	532 568	11 333	521 235	519 733	21 550	91 490	14 802	40 584	-	
Ago	A 1 055 316	221	64 555	923 289	-	67 471	537 996	10 159	527 838	517 320	26 461	91 689	14 802	40 788	-	

ESTADO. PASIVOS EN CIRCULACIÓN
Por instrumentos. Miles de millones de euros

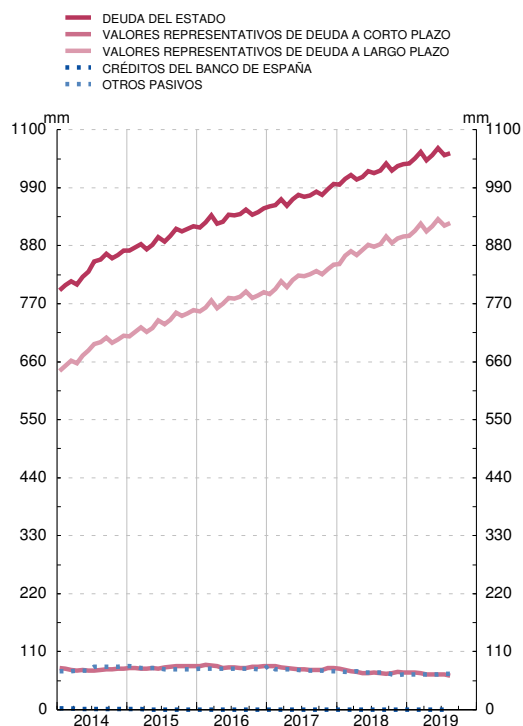

ESTADO. PASIVOS EN CIRCULACIÓN
Por sectores de contrapartida. Miles de millones de euros

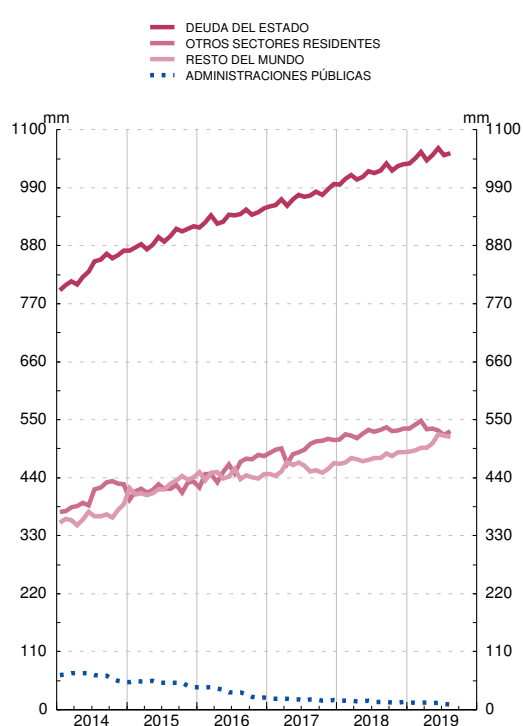

FUENTE: BE. y Secretaría General del Tesoro y Política Financiera

- Desde julio de 2014 incluye la deuda (préstamos y valores) del Fondo para la Financiación de los Pagos a Proveedores, organismo que se ha integrado en el Estado a partir de esa fecha.
- Incluye Letras del Tesoro emitidas a más de un año.
- Incluye los préstamos del Mecanismo Europeo de Estabilidad (MEDE), otros préstamos, valores no negociables y moneda en circulación.
- Facilidad Europea de Estabilización Financiera.

6.6. COMUNIDADES AUTÓNOMAS. CAPACIDAD (+) O NECESIDAD (-) DE FINANCIACIÓN

Millones de euros

		Total	Andalucía	Aragón	Princ. de Asturias	Illes Balears	Canarias	Cantabria	Castilla-La Mancha	Castilla y León	Cataluña	Extremadura	Galicia	La Rioja	Comun. de Madrid	Región de Murcia	Comun. Foral Navarra	País Vasco	Comun. Valenciana
		1	2	3	4	5	6	7	8	9	10	11	12	13	14	15	16	17	18
17	P	-4 231	-644	-332	-77	103	282	-56	-284	-564	-1 244	-172	-136	-29	-1 043	-454	232	1 075	-888
18	A	-2 810	-662	-120	13	-123	947	-7	-149	-135	-1 025	-	104	-23	-372	-421	112	507	-1 456
18 II	A	-5 920	-838	-186	-151	-229	-238	-95	-264	-325	-1 226	-167	-336	-42	-678	-306	-51	10	-798
18 III	A	9 281	1 195	319	244	409	768	145	353	425	2 310	298	558	80	1 425	126	68	153	405
18 IV	A	-4 894	-737	-148	-129	-261	255	-40	-107	-80	-1 399	-85	-152	-64	-770	-228	200	46	-1 195
19 I	A	-1 271	-178	-14	74	-194	-38	-16	-95	-117	-464	-111	34	12	-309	-126	118	216	-63
18 E-J	A	-7 197	-1 120	-291	-102	-271	-76	-112	-395	-480	-1 936	-213	-302	-39	-1 027	-319	-156	308	-666
19 E-J	A	-7 938	-945	-272	-81	-393	-179	-115	-488	-493	-1 724	-273	-387	-12	-900	-400	-267	267	-1 276
18 Ago	A	1 017	68	31	48	-34	175	24	37	-6	51	52	173	20	279	13	76	180	-170
Sep	A	476	131	14	21	23	-55	3	42	103	302	103	-16	17	15	-31	26	-28	-194
Oct	A	78	3	-1	6	-8	-62	-2	-52	34	17	-25	28	-4	107	-28	259	-10	-184
Nov	A	-635	-196	-1	67	-70	81	5	75	55	-148	34	-4	2	-250	-36	-211	279	-317
Dic	A	-4 337	-544	-146	-202	-183	236	-43	-130	-169	-1 268	-94	-176	-62	-627	-164	152	-223	-694
19 Ene	A	-354	35	-33	42	-37	40	-8	-43	-39	-122	-24	70	2	-81	-46	13	64	-187
Feb	A	229	-55	186	31	-51	-167	1	20	-32	-159	-46	10	4	-136	-42	170	136	359
Mar	A	-1 146	-158	-167	1	-106	89	-9	-72	-46	-183	-41	-46	6	-92	-38	-65	16	-235
Abr	A	-1 150	-12	-80	1	-90	-164	16	-134	-22	-228	-1	-62	10	-165	-82	24	157	-318
May	A	-1 685	-114	-82	-41	-126	129	-63	-40	-104	-395	-84	-150	-18	-11	-62	-176	-77	-271
Jun	A	-3 832	-641	-96	-115	17	-106	-52	-219	-250	-637	-77	-209	-16	-415	-130	-233	-29	-624

CAPACIDAD (+) O NECESIDAD (-) DE FINANCIACIÓN DE LAS COMUNIDADES AUTÓNOMAS

Datos acumulados enero fecha

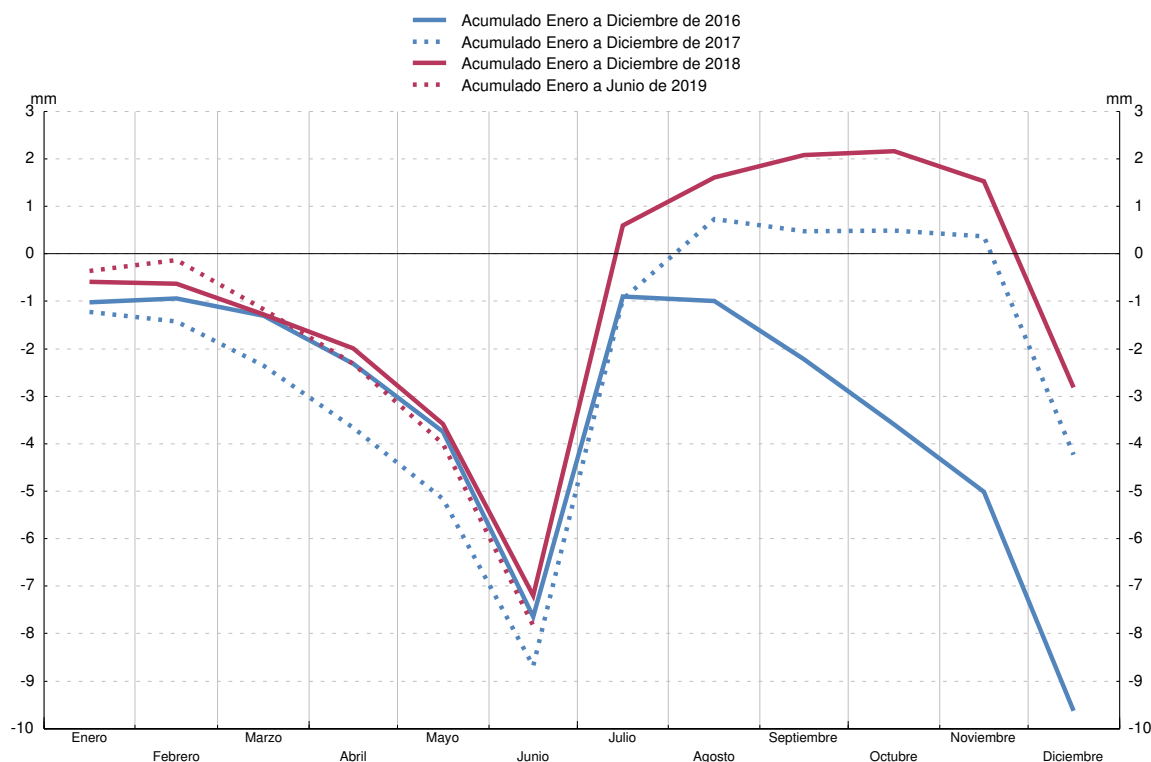

FUENTE: Ministerio de Hacienda y Administraciones Públicas (IGAE).

7.1. BALANZA DE PAGOS RESUMEN Y DETALLE DE LA CUENTA CORRIENTE

■ Serie representada gráficamente.

Millones de euros

		Cuenta corriente									Cuenta de capital (saldo)	Cuenta corriente más cuenta de capital (saldo) (a)
		Total (saldo)	Bienes y servicios				Rentas primaria y secundaria					
			Saldo	Ingresos		Pagos		Saldo	Ingresos	Pagos		
				Del cual:		Del cual:						
			Total	Turismo y viajes	Total	Turismo y viajes						
		1=2+7	2=3-5	3	4	5	6	7=8-9	8	9	10	11=1+10
16	P	35 371	44 416	377 371	60 351	332 955	16 998	-9 045	71 719	80 764	2 428	37 799
17	P	31 086	41 584	408 729	66 682	367 145	19 611	-10 498	74 220	84 718	2 843	33 929
18	P	23 284	32 622	422 168	69 023	389 546	22 692	-9 338	75 089	84 427	5 768	29 052
18 E-J	P	13 151	20 571	247 276	38 742	226 705	11 310	-7 420	42 871	50 292	1 435	14 586
19 E-J	A	11 811	20 341	252 182	40 133	231 841	12 597	-8 530	43 218	51 748	1 584	13 396
18 Abr	P	1 366	2 953	34 530	5 130	31 577	1 352	-1 587	6 185	7 772	231	1 597
May	P	4 843	4 998	37 223	6 291	32 224	1 224	-156	6 859	7 015	177	5 019
Jun	P	2 879	4 153	38 646	7 076	34 493	1 858	-1 274	6 751	8 025	265	3 144
Jul	P	2 730	4 500	38 481	8 934	33 981	2 580	-1 770	5 722	7 492	273	3 002
Ago	P	3 382	4 761	34 298	9 144	29 537	2 709	-1 379	5 288	6 667	281	3 663
Sep	P	1 286	2 218	35 777	7 362	33 559	2 631	-932	5 444	6 376	338	1 624
Oct	P	1 489	2 481	38 396	6 197	35 915	2 248	-992	5 617	6 609	375	1 864
Nov	P	2 137	1 569	34 749	3 727	33 179	2 044	568	7 291	6 723	352	2 489
Dic	P	1 838	1 021	31 672	3 852	30 651	1 750	818	8 578	7 761	2 988	4 826
19 Ene	P	-1 555	-810	31 589	3 562	32 399	1 522	-744	6 219	6 963	201	-1 353
Feb	P	-1 826	864	31 719	3 557	30 855	1 439	-2 690	5 619	8 310	184	-1 642
Mar	P	1 030	1 505	36 395	4 575	34 890	1 573	-476	6 078	6 554	259	1 289
Abr	P	3 151	4 473	35 812	5 557	31 339	1 605	-1 322	6 163	7 485	221	3 373
May	P	3 936	4 378	38 564	6 247	34 186	1 348	-442	6 633	7 075	192	4 129
Jun	P	3 838	4 655	38 066	7 363	33 411	2 105	-817	6 779	7 596	263	4 101
Jul	A	3 237	5 276	40 037	9 273	34 761	3 005	-2 039	5 727	7 766	264	3 500

RESUMEN

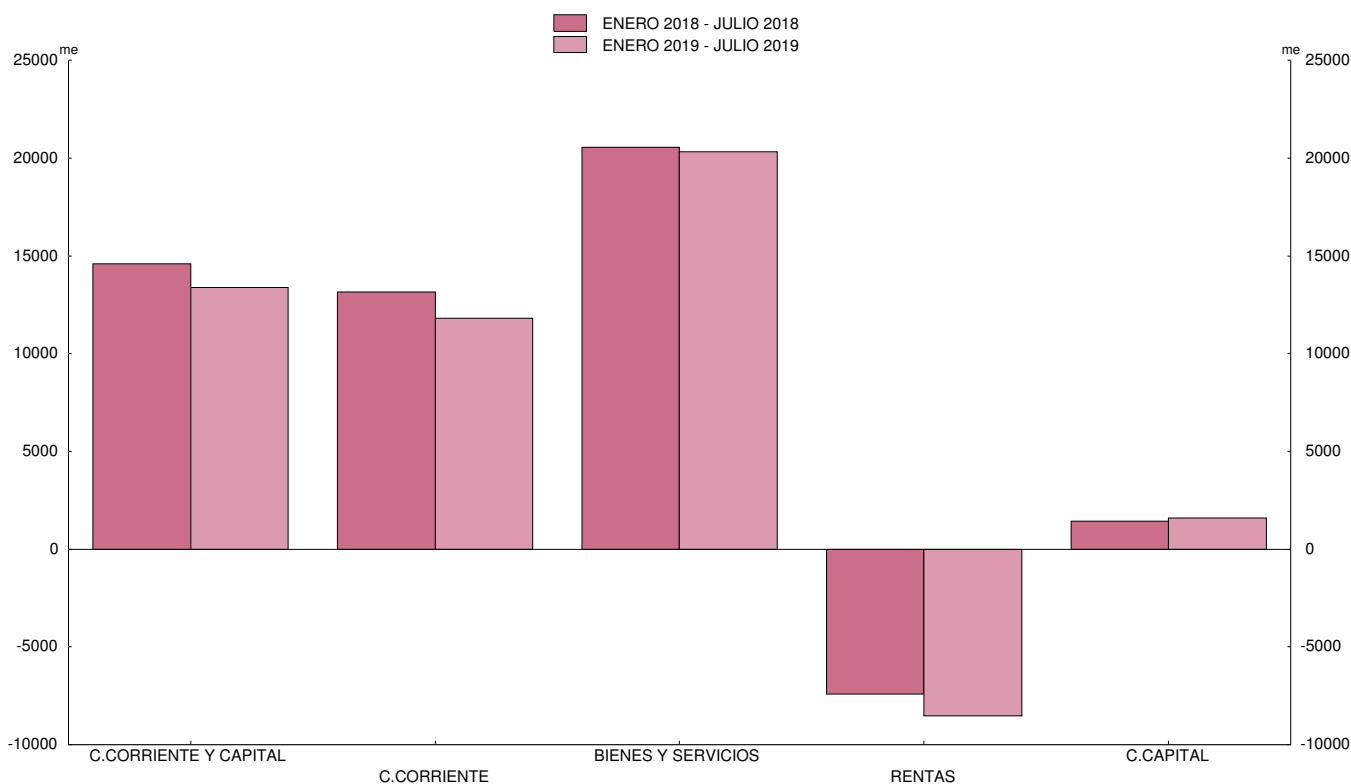

FUENTE: BE.

a. El saldo de las cuentas corriente y de capital corresponde a la capacidad (signo positivo o superávit) o a la necesidad (signo negativo o déficit) de financiación de la nación.

7.2. BALANZA DE PAGOS DETALLE DE LA CUENTA FINANCIERA (a)

■ Serie representada gráficamente.

Millones de euros

Cuenta financiera		Total, excepto Banco de España											Banco de España (b)				
		Total	Inversión directa			Inversión de cartera			Otra inversión (a)			Derivados financieros	Total	Reservas	Posición neta BE frente al Euro-sistema	Otros BE	
			Saldo neto	Saldo neto	Activos	Pasivos	Saldo neto	Activos	Pasivos	Saldo neto	Activos						Pasivos
16	P	35 459	89 485	11 181	50 845	39 664	46 646	25 592	-21 055	29 090	6 752	-22 338	2 567	-54 026	8 254	-59 707	-2 573
17	P	32 679	65 308	11 988	35 040	23 053	25 078	78 616	53 537	20 764	20 410	-353	7 477	-32 628	3 667	-31 266	-5 029
18	P	31 286	45 535	-15 187	25 432	40 620	12 991	47 736	34 745	46 148	42 978	-3 170	1 583	-14 249	2 182	-9 487	-6 945
18 E-J	P	11 947	31 078	-26 765	18 420	45 186	24 044	37 364	13 320	32 696	19 823	-12 873	1 103	-19 131	915	-19 037	-1 010
19 E-J	A	16 691	18 222	11 672	13 082	1 409	-39 464	16 647	56 112	50 682	33 638	-17 044	-4 668	-1 532	552	-1 050	-1 034
18 Abr	P	4 520	10 916	-968	585	1 554	-259	3 540	3 800	12 493	-6 609	-19 102	-349	-6 396	-50	-5 451	-895
May	P	-1 452	986	-16 268	1 498	17 765	18 237	3 710	-14 527	-660	6 482	7 143	-324	-2 438	-356	-2 450	368
Jun	P	3 586	9 154	-647	4 770	5 417	-1 668	1 523	3 191	11 636	15 412	3 776	-166	-5 568	416	-3 721	-2 264
Jul	P	5 187	6 916	-5 057	1 874	6 931	3 665	5 583	1 918	7 964	-1 939	-9 903	343	-1 728	-53	-2 602	926
Ago	P	5 794	-8 888	514	4 796	4 282	4 703	3 162	-1 541	-14 370	-9 986	4 383	265	14 682	-235	16 095	-1 179
Sep	P	1 832	7 907	2 514	4 590	2 076	-7 057	8 157	15 215	12 199	17 464	5 265	251	-6 075	210	-5 332	-953
Oct	P	7 734	8 323	11 291	2 318	-8 973	6 885	2 456	-4 430	-9 895	-6 664	3 231	42	-590	592	846	-2 027
Nov	P	-119	2 584	804	3 570	2 765	-5 109	2 039	7 148	2 898	-3 973	17	-2 703	446	-3 123	-25	
Dic	P	4 098	4 530	-3 546	-8 261	-4 715	-10 475	-5 442	5 033	18 646	19 442	796	-95	-432	254	1 065	-1 751
19 Ene	P	-317	-3 129	-4 393	407	4 800	1 507	-5 397	-6 905	0	-12 490	-12 490	-243	2 812	62	-4 256	7 006
Feb	P	-3 973	-7 652	-1 546	3 335	4 881	-14 260	3 983	18 242	8 478	2 594	-5 884	-324	3 678	55	4 196	-573
Mar	P	4 178	8 883	2 484	3 787	1 303	-10 904	1 592	12 496	17 525	42 658	25 134	-222	-4 705	133	-2 790	-2 048
Abr	P	3 553	4 837	1 383	-97	-1 480	2 938	5 640	2 702	633	-14 268	-14 901	-117	-1 284	51	74	-1 409
May	P	8 833	9 769	4 157	1 442	-2 715	1 278	4 044	2 767	4 670	2 883	-1 787	-336	-936	192	-291	-837
Jun	P	4 053	5 764	6 757	5 310	-1 447	-19 916	5 000	24 916	19 363	23 435	4 072	-440	-1 710	147	-1 617	-240
Jul	A	363	-250	2 830	-1 102	-3 932	-109	1 786	1 894	14	-11 173	-11 187	-2 985	613	-88	3 635	-2 934

CUENTA FINANCIERA
(VNA-VNP)

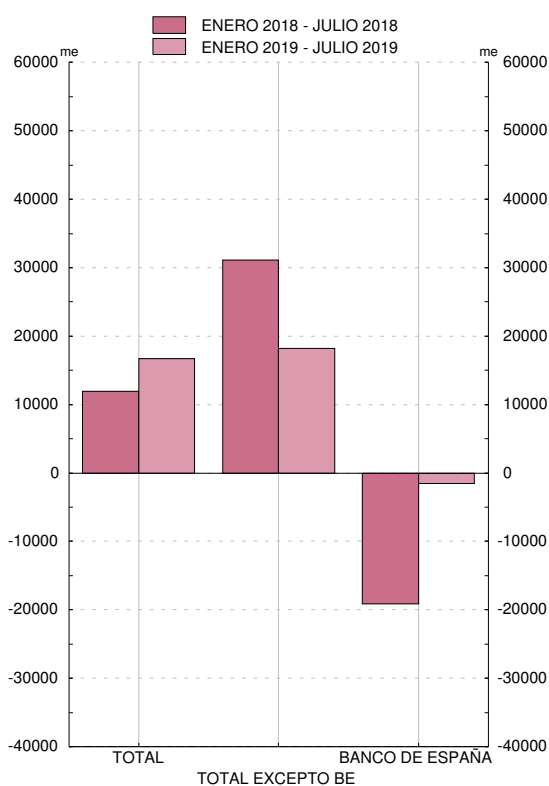

CUENTA FINANCIERA, EXCEPTO BANCO DE ESPAÑA. DETALLE
(VNA-VNP)

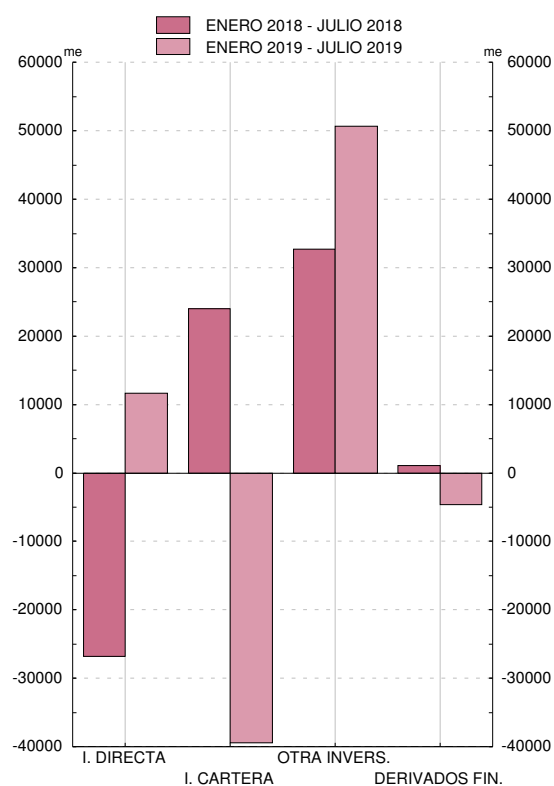

FUENTE: BE.

a. Principalmente, préstamos, depósitos y operaciones temporales.

b. Un signo positivo (negativo) supone un aumento (disminución) de las reservas y/o de la posición neta del BE frente al Eurosistema y/o de otros activos/pasivos del BE.

7.3. COMERCIO EXTERIOR DE ESPAÑA FRENTE A OTROS MIEMBROS DE LA ZONA DEL EURO Y AL RESTO DEL MUNDO. EXPORTACIONES Y EXPEDICIONES

■ Serie representada gráficamente.

Millones de euros y tasas de variación interanual

	Total			Por tipos de productos (series deflactadas) (a)					Por áreas geográficas (series nominales)								
	Millones de euros	Nominal	Deflactado (a)	Consumo	Capital	Intermedios			UE 28		OCDE		OPEP	Otros países americanos	China	Nuevos países industrializados	
						Total	Energéticos	No energéticos	Total	Zona del Euro	Total	Del cual: Estados Unidos					
1	2	3	4	5	6	7	8	9	10	11	12	13	14	15	16		
11	215 230	15,2	9,9	6,7	17,7	10,7	11,8	11,3	12,7	9,6	13,6	20,0	26,2	19,1	27,2	1,3	
12	226 115	5,1	2,9	-2,7	-8,4	7,9	26,7	6,0	0,5	-0,6	2,3	14,0	24,4	13,8	11,7	29,9	
13	235 814	4,3	4,5	5,8	15,6	2,2	0,1	2,4	3,1	2,4	2,5	-2,9	13,2	20,6	4,2	-1,7	
14	240 582	2,0	3,0	4,6	7,3	1,4	10,6	0,6	3,5	3,7	3,9	21,6	-8,6	-18,2	3,0	45,8	
15	249 794	3,8	3,2	10,8	2,4	-1,3	-14,1	-0,2	5,8	4,7	5,8	7,9	-2,3	5,6	8,0	-20,2	
16	256 393	2,6	4,4	6,1	2,1	3,6	-7,2	4,4	5,3	5,5	4,6	-1,2	-11,8	-14,2	11,3	-2,9	
17	276 143	7,7	7,0	2,1	8,9	10,4	43,7	8,4	6,5	7,3	6,4	9,6	2,4	17,0	22,0	6,1	
18	P	...	0,1	-1,0	-3,4	1,4	4,8	1,3	2,9	2,9	2,6	3,2	7,1	1,5	0,8	14,5	
18 Jun	P	24 724	3,1	-1,9	-1,5	-12,4	-0,2	-15,8	1,0	1,2	0,9	3,3	25,7	12,4	0,8	0,2	-6,0
Jul	P	24 355	9,8	6,3	1,5	11,4	8,7	19,9	7,9	9,6	9,4	8,1	12,5	14,8	-2,6	19,4	22,8
Ago	P	20 715	7,7	3,0	2,9	-20,7	6,9	23,5	5,6	9,0	8,2	7,1	1,8	1,6	-0,2	4,3	58,3
Sep	P	22 177	-4,6	-7,3	-11,2	-9,7	-4,3	-2,5	-4,5	-4,9	-5,9	-5,4	-1,4	7,2	-18,9	0,2	20,5
Oct	P	26 413	9,0	4,8	1,0	3,6	7,5	14,8	6,9	9,8	9,5	9,8	14,0	14,6	-5,5	5,9	25,3
Nov	P	25 281	-0,3	-3,7	-4,7	-1,7	-3,4	-9,2	-2,9	-1,6	-1,7	0,5	2,4	14,1	-1,1	-10,8	45,9
Dic	P	21 167	-3,7	-4,9	-10,3	6,1	-2,6	-16,4	-1,2	-5,2	-3,9	-5,2	-11,2	1,9	15,0	-8,0	37,5
19 Ene	P	22 525	-1,3	-2,2	-7,1	1,3	1,0	-12,0	2,0	-2,3	-3,1	-2,8	1,9	11,8	-9,3	-6,6	12,6
Feb	P	23 019	1,9	-0,9	-2,1	0,0	-0,1	-8,0	0,6	3,6	2,1	3,2	11,7	-9,3	-1,2	-20,5	-4,1
Mar	P	25 469	-0,5	-2,0	-7,7	-2,7	2,6	42,1	0,0	-3,1	-3,8	-0,8	11,7	1,7	0,6	14,3	75,1
Abr	P	24 765	3,8	1,2	-0,9	9,9	1,4	21,7	-0,1	4,7	4,9	5,7	15,7	-1,6	-9,5	15,6	-3,2
May	P	26 692	5,5	6,2	5,8	4,2	6,9	22,4	5,8	4,4	5,5	6,0	13,7	-0,4	5,9	8,6	6,2
Jun	P	24 939	0,9	1,5	-2,7	7,7	3,2	12,1	2,7	1,7	1,5	-0,7	-11,4	-12,0	-4,4	-0,8	124,3
Jul	P	25 287	3,8	2,6	10,3	-3,2	-1,3	-4,3	-1,1	4,6	4,4	5,4	0,4	-3,3	9,4	-3,8	47,7

POR TIPOS DE PRODUCTOS

Tasas de variación interanual (tendencia obtenida con TRAMO SEATS)

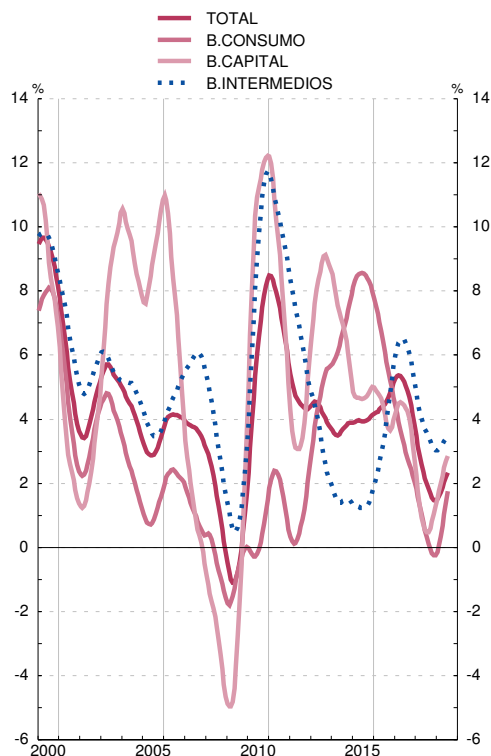

POR AREAS GEOGRÁFICAS

Tasas de variación interanual (tendencia obtenida con TRAMO-SEATS)

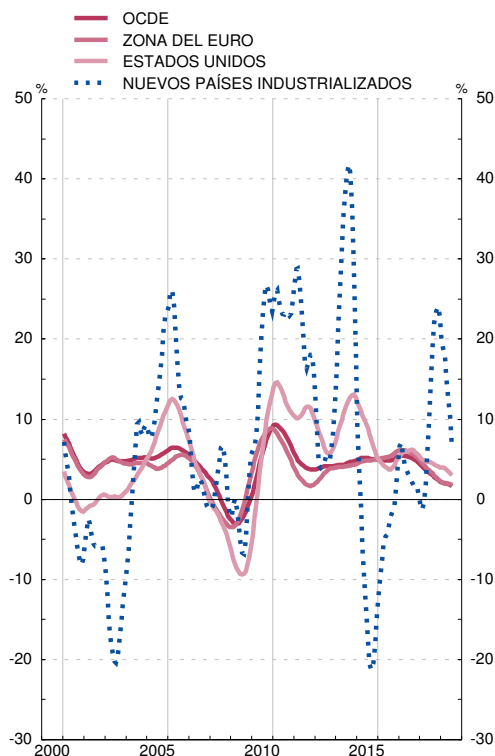

FUENTES: ME, MHAP y BE.

Nota: Las series de base de este indicador figuran en el Boletín Estadístico del Banco de España, capítulo 18, cuadros 4 y 5.

Las series mensuales corresponden a datos provisionales, en tanto que las series anuales son los datos definitivos de comercio exterior.

a. Series deflactadas con el índice de valor unitario correspondiente.

7.4. COMERCIO EXTERIOR DE ESPAÑA FRENTE A OTROS MIEMBROS DE LA ZONA DEL EURO Y AL RESTO DEL MUNDO. IMPORTACIONES E INTRODUCCIONES

■ Serie representada gráficamente.

Millones de euros y tasas de variación interanual

	Total			Por tipos de productos (series deflactadas) (a)					Por áreas geográficas (series nominales)							
	Millones de euros	Nominal	Deflactado (a)	Consumo	Capital	Intermedios			UE 28		OCDE		OPEP	Otros países americanos	China	Nuevos países industrializados
						Total	Energéticos	No energéticos	Total	Zona del Euro	Total	Estados Unidos				
1	2	3	4	5	6	7	8	9	10	11	12	13	14	15	16	
11	263 141	9,6	1,0	-3,1	-4,7	3,1	1,5	3,5	5,9	6,3	6,6	12,6	20,1	21,3	-1,1	-2,8
12	257 946	-2,0	-6,3	-8,3	-8,1	-5,5	0,2	-7,0	-5,8	-5,8	-4,7	-9,1	15,0	9,2	-4,8	-12,4
13	252 347	-2,2	2,1	0,7	12,7	1,6	0,7	1,8	-0,3	-0,6	-0,3	4,7	-7,7	-16,6	-2,2	0,7
14	265 557	5,2	7,7	11,9	17,1	5,5	1,4	6,9	9,0	8,6	7,4	0,5	-3,9	-16,6	14,5	2,3
15	274 772	3,5	6,1	6,8	14,5	4,9	-5,2	7,4	8,3	7,4	8,2	23,5	-25,3	-8,6	18,7	20,8
16	273 779	-0,4	2,8	6,1	3,1	1,3	-4,2	2,6	1,4	2,2	1,8	0,9	-23,6	-4,7	0,7	-1,3
17	302 431	10,5	5,5	2,8	8,3	6,3	14,1	4,5	6,3	7,0	8,0	4,8	28,3	25,3	8,3	30,9
18	P 318 864	5,8	1,2	2,4	2,4	0,5	1,7	0,4	3,6	3,5	3,4	-2,7	24,2	10,2	4,8	4,8
18 Jun	P 27 172	7,7	0,9	0,8	5,9	0,1	-6,4	1,6	6,2	5,9	5,2	-11,5	32,9	17,7	3,1	9,8
Jul	P 27 603	13,6	4,9	6,4	3,1	4,5	-2,6	6,3	9,5	9,8	11,9	29,6	9,1	29,5	9,7	18,9
Ago	P 23 772	5,8	-0,5	-0,3	14,8	-2,4	10,4	-6,1	3,2	2,7	1,9	-26,4	34,5	5,7	4,1	3,9
Sep	P 25 474	0,3	-6,0	-3,5	0,2	-8,0	-6,3	-8,4	-0,9	-3,2	-1,3	-11,2	23,2	4,8	4,2	0,4
Oct	P 30 250	13,1	5,9	3,4	12,5	6,2	29,3	1,3	5,7	6,0	5,6	-0,1	71,3	11,2	15,0	9,0
Nov	P 27 850	3,2	-3,0	1,7	-1,4	-5,3	-16,2	-2,3	0,9	0,7	2,4	1,8	11,7	-8,6	14,0	10,3
Dic	P 24 414	1,6	-2,4	-0,6	-4,0	-3,0	15,8	-7,5	-4,2	-3,8	-2,2	1,8	6,5	31,4	3,6	28,7
19 Ene	P 27 009	0,9	1,1	1,4	3,0	0,6	-12,9	4,6	-0,9	-1,1	-0,1	24,7	-19,9	-1,8	10,7	5,2
Feb	P 25 647	3,6	2,4	2,6	4,9	1,8	0,7	2,1	0,3	-1,5	0,6	6,5	9,9	-7,9	13,7	3,7
Mar	P 27 822	5,2	0,7	0,1	4,4	0,5	1,2	0,3	1,6	-0,8	4,5	39,8	3,9	-23,0	7,6	-1,4
Abr	P 26 370	-2,0	-6,3	-0,2	-3,2	-9,4	-24,8	-5,6	-0,7	-2,8	-0,2	-9,3	-24,4	-4,9	26,2	-10,8
May	P 28 802	4,9	4,4	2,0	3,3	5,5	10,6	4,4	0,7	-0,2	3,3	42,4	12,7	-15,3	15,6	7,4
Jun	P 26 471	-2,6	-1,1	-6,9	-4,3	1,8	12,8	-0,5	-5,3	-7,1	-3,4	24,1	11,7	-21,0	4,7	-14,9
Jul	P 27 773	0,6	1,5	1,8	-0,1	1,5	-7,2	3,6	1,9	-1,0	0,8	-1,4	-13,5	-18,7	14,4	13,8

POR TIPOS DE PRODUCTOS

Tasas de variación interanual (tendencia obtenida con TRAMO SEATS)

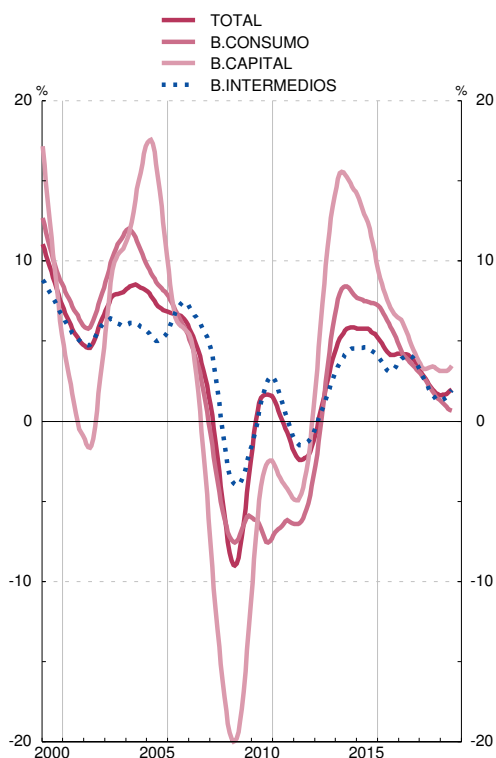

POR ÁREAS GEOGRÁFICAS

Tasas de variación interanual (tendencia obtenida con TRAMO-SEATS)

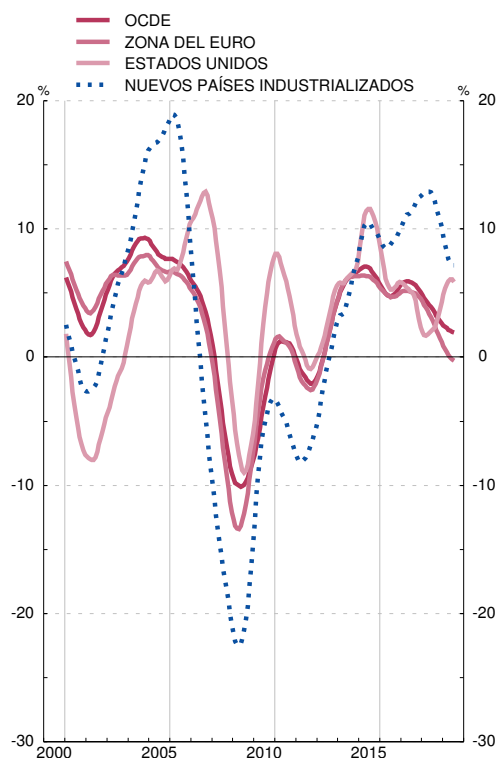

FUENTES: ME, MHAP y BE.

Nota: Las series de base de este indicador figuran en el Boletín Estadístico del Banco de España, capítulo 18, cuadros 2 y 3.

Las series mensuales corresponden a datos provisionales, en tanto que las series anuales son los datos definitivos de comercio exterior.

a. Series deflactadas con el índice de valor unitario correspondiente.

7.5. COMERCIO EXTERIOR DE ESPAÑA FRENTE A OTROS MIEMBROS DE LA ZONA DEL EURO Y AL RESTO DEL MUNDO. DISTRIBUCIÓN GEOGRÁFICA DEL SALDO COMERCIAL

Millones de euros

1	Total mundial	Unión Europea (UE 28)						OCDE					OPEP	Otros países americanos	China	Nuevos países industrializados				
		2=3+7	Zona del Euro			Resto de la UE 28		9	Del cual:			12					13	14	15	
			3	Del cual:			7		8	10	11									12
				Total	Alemania	Francia														
12	-31 831	12 203	7 306	-4 118	9 222	656	4 897	3 778	9 933	-858	-859	-21 120	-5 281	-14 023	83					
13	-16 533	17 058	10 573	-4 360	10 639	1 563	6 485	6 134	14 760	-1 575	-183	-17 248	-1 184	-13 470	6					
14	-24 975	10 439	5 875	-7 427	8 582	1 591	4 564	5 407	9 693	273	-21	-17 170	-1 162	-15 878	1 405					
15	-24 978	7 448	3 114	-8 950	8 587	1 365	4 334	5 528	6 081	-1 323	-751	-10 276	149	-19 281	-222					
16	-17 385	13 880	7 307	-7 437	8 107	2 282	6 573	8 884	11 595	-1 578	-1 244	-6 574	-718	-18 962	-279					
17	-26 288	15 040	8 214	-8 238	8 019	1 846	6 826	7 359	9 341	-1 097	-1 490	-10 934	-1 540	-19 876	-1 265					
18	P	-33 840	15 484	8 445	-9 322	8 501	1 649	7 040	7 529	-361	-1 605	-15 039	-2 467	-20 632	-819					
18	Jun	P	-2 448	933	345	-1 015	730	178	588	632	884	168	-153	-1 160	-279	-1 584	-155			
	Jul	P	-3 248	1 055	438	-1 008	769	89	617	683	399	-10	-126	-996	-264	-1 975	-124			
	Ago	P	-3 057	1 386	733	-645	536	80	653	436	882	63	-40	-1 385	-398	-1 850	102			
	Sep	P	-3 297	974	657	-778	825	80	317	454	262	-227	-149	-1 268	-216	-1 880	-84			
	Oct	P	-3 837	1 517	820	-941	956	33	696	791	615	-183	-76	-1 798	-303	-1 988	-51			
	Nov	P	-2 569	1 234	596	-894	807	154	638	736	1 093	-7	-103	-1 272	-121	-1 917	105			
	Dic	P	-3 247	427	276	-613	647	18	151	299	18	3	-146	-1 205	-224	-1 674	38			
19	Ene	P	-4 483	1 498	733	-652	500	270	766	792	363	-326	-172	-1 136	-360	-2 295	-148			
	Feb	P	-2 628	1 645	999	-808	794	201	646	739	937	-93	-117	-1 160	127	-1 941	-128			
	Mar	P	-2 353	1 428	979	-714	774	212	449	745	798	-83	-230	-1 191	85	-1 395	101			
	Abr	P	-1 605	2 059	1 580	-764	1 111	315	478	775	1 475	164	-192	-710	-90	-1 729	-105			
	May	P	-2 110	2 307	1 691	-467	940	254	616	650	1 637	-316	-173	-1 254	-53	-1 843	-134			
	Jun	P	-1 533	2 012	1 423	-536	998	207	589	698	1 381	-237	-104	-1 503	-97	-1 688	260			
	Jul	P	-2 486	1 493	1 080	-767	1 292	29	412	743	1 250	12	-124	-762	-3	-2 358	-26			

SALDO COMERCIAL ACUMULADO

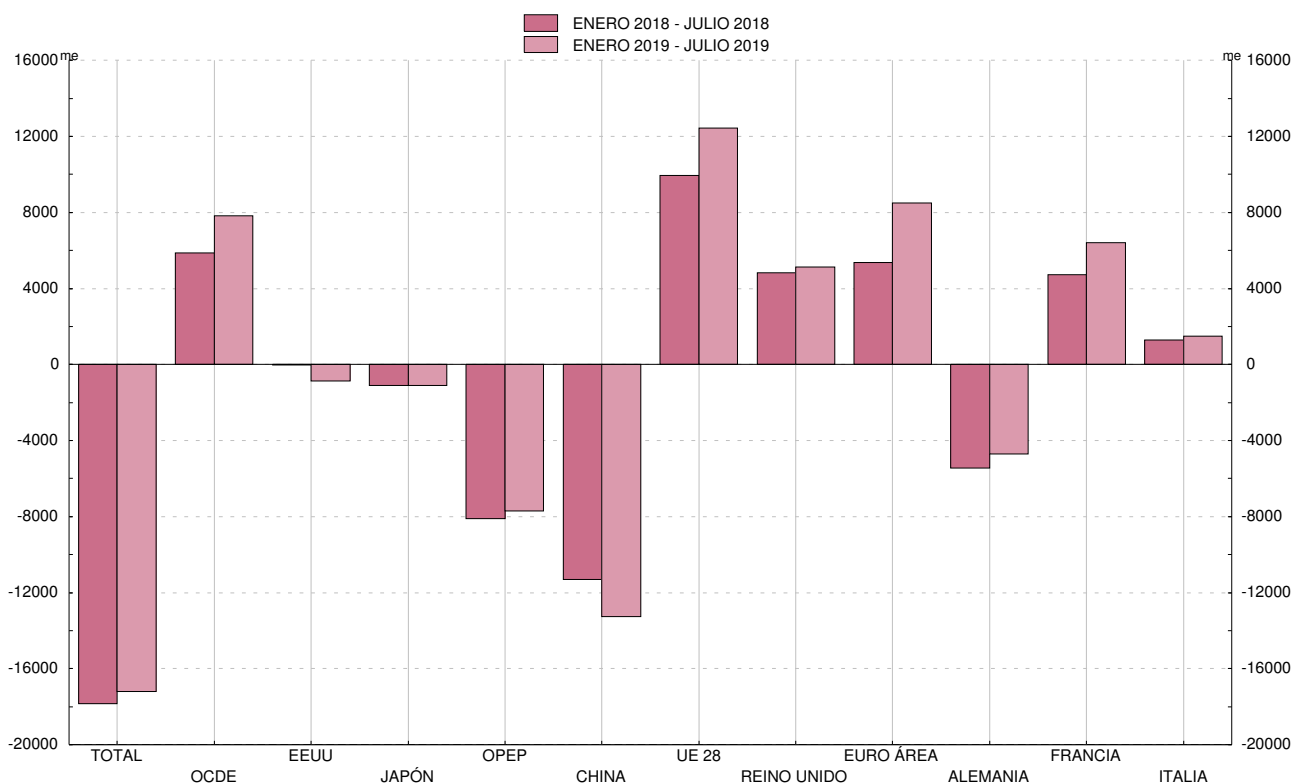

FUENTE: MHAP.

Nota: Las series de base de este indicador figuran en el Boletín Estadístico del Banco de España, capítulo 18, cuadros 3 y 5.

Las series mensuales corresponden a datos provisionales, en tanto que las series anuales son los datos definitivos de comercio exterior.

7.6. POSICIÓN DE INVERSIÓN INTERNACIONAL RESUMEN

■ Serie representada gráficamente.

Saldos a fin de período en mm de euros

	Posición de inversión internacional neta (activos-pasivos)	Total excepto Banco de España											Banco de España			
		Posición neta excepto Banco de España (activos-pasivos)	Inversión directa			Inversión de cartera			Otra inversión			Derivados financieros Posición neta (activos - pasivos)	Posición neta Banco de España (activos-pasivos)	Reservas	Posición neta frente al Euro-sistema	Otros (a)
			Posición neta (activos-pasivos)	Activos	Pasivos	Posición neta (activos-pasivos)	Activos	Pasivos	Posición neta (activos-pasivos)	Activos	Pasivos					
11	-997	-939	-60	529	588	-572	271	842	-314	382	696	6	-58	36	-144	49
12	-917	-698	-23	548	571	-497	293	790	-182	396	579	5	-219	38	-298	41
13	-947	-847	-52	537	589	-588	314	902	-212	344	556	5	-100	34	-162	28
14	-990	-923	-60	560	620	-629	382	1 011	-229	344	573	-4	-68	41	-114	5
15	-958	-852	-45	614	659	-615	441	1 056	-189	351	539	-4	-106	50	-165	10
16 //	-953	-808	-42	645	687	-573	438	1 011	-184	356	540	-10	-145	54	-213	13
///	-975	-823	-61	644	705	-579	453	1 032	-174	350	525	-9	-152	59	-219	8
IV	P -953	-795	-52	658	710	-574	464	1 038	-163	353	516	-6	-158	60	-225	7
17 /	P -982	-781	-56	677	733	-567	499	1 066	-151	363	514	-7	-201	60	-268	7
//	P -1 012	-813	-77	663	740	-574	519	1 093	-155	352	507	-6	-199	57	-261	5
///	P -1 003	-802	-71	667	738	-567	532	1 098	-156	347	503	-8	-201	56	-259	2
IV	P -994	-797	-81	658	740	-564	545	1 109	-145	364	509	-7	-196	58	-256	2
18 /	P -1 009	-807	-97	658	756	-557	565	1 122	-145	369	513	-8	-201	57	-261	2
//	P -1 006	-791	-130	652	782	-533	572	1 105	-120	387	508	-8	-214	59	-273	-1
///	P -994	-785	-140	658	798	-523	587	1 110	-115	393	508	-7	-209	59	-265	-3
IV	P -966	-756	-125	661	787	-524	558	1 082	-99	410	508	-8	-210	62	-266	-6
19 /	P -981	-775	-131	680	810	-561	587	1 148	-73	445	519	-9	-206	64	-269	-1
//	P -978	-770	-123	684	807	-586	607	1 193	-49	456	505	-12	-208	65	-271	-2

POSICIÓN DE INVERSIÓN INTERNACIONAL

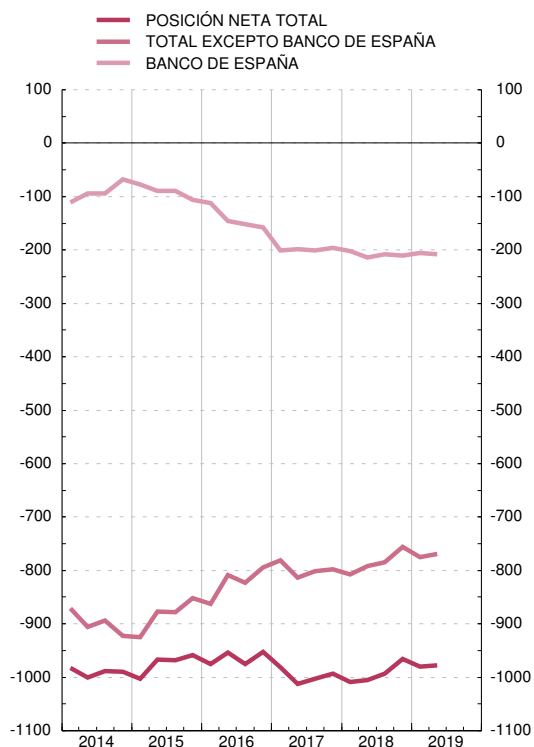

COMPONENTES DE LA POSICIÓN

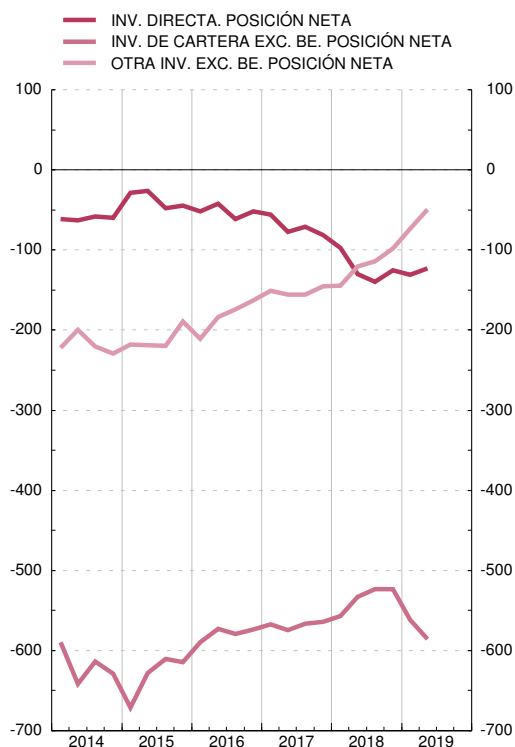

FUENTE: BE.

7.7. POSICIÓN DE INVERSIÓN INTERNACIONAL DETALLE DE INVERSIONES

■ Serie representada gráficamente.

Saldos a fin de periodo en millones de euros

	Inversión directa				Inversión de cartera, incluido Banco de España				Otra inversión, incluido Banco de España (a)		Derivados financieros incluido BE	
	Activos		Pasivos		Activos		Pasivos		Activos	Pasivos	Activos	Pasivos
	Participaciones de capital	Instrumentos de deuda	Participaciones de capital	Instrumentos de deuda	Participaciones de capital y en fondos de inversión	Títulos de deuda	Participaciones de capital y en fondos de inversión	Títulos de deuda				
	1	2	1	2	5	6	7	8	9	10	11	12
11	462	67	387	201	88	235	162	680	414	875	140	134
12	465	84	374	197	105	231	179	611	436	919	157	152
13	452	85	386	203	139	209	242	660	397	776	105	100
14	468	92	401	219	175	237	272	738	420	789	120	124
15	510	104	437	222	225	263	290	766	441	831	109	113
16 //	532	112	462	224	215	279	250	761	452	891	124	133
///	532	112	475	230	222	287	268	763	452	894	118	127
IV	543	114	487	222	233	289	290	748	457	897	104	110
17 /	562	115	502	231	255	305	327	739	471	944	94	101
//	544	119	508	233	269	312	337	757	463	937	89	95
///	544	123	506	232	281	313	346	753	463	939	88	96
IV	537	122	519	220	295	316	337	773	483	948	87	94
18 /	535	123	533	222	303	331	324	798	490	962	81	90
//	530	122	557	226	307	337	318	787	515	980	87	95
///	536	122	569	229	314	344	312	797	527	981	84	92
IV	538	123	566	220	285	347	280	802	548	991	84	92
19 /	552	128	583	227	308	351	305	843	580	995	86	95
//	551	132	584	222	316	366	305	888	594	990	93	104

ACTIVOS

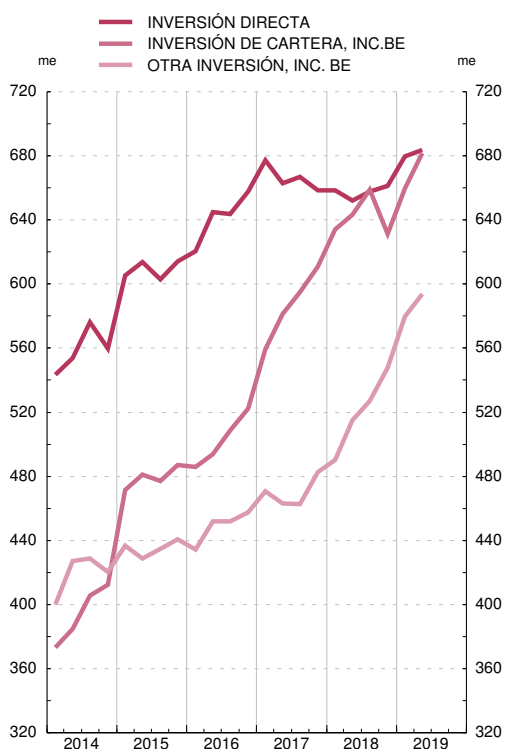

PASIVOS

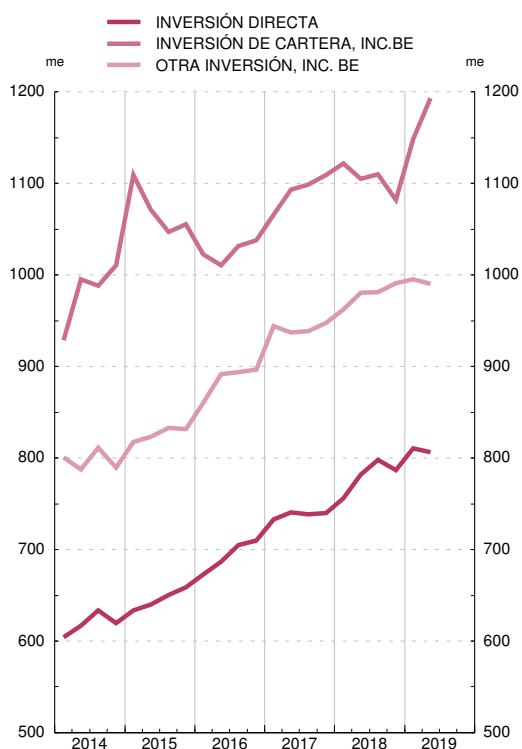

FUENTE: BE.

7.8. ACTIVOS DE RESERVA DE ESPAÑA

■ Serie representada gráficamente.

Saldos a fin de periodo en millones de euros

	Activos de reserva						Pro memoria: oro
	Total	Divisas convertibles	Posición de reserva en el FMI	DEG	Oro monetario	Otros activos de reserva	Millones de onzas troy
	1	2	3	4	5	6	7
13	33 587	20 093	2 152	3 122	7 888	332	9,1
14	41 469	27 076	1 888	3 233	8 943	328	9,1
15	49 573	35 560	1 425	3 507	8 811	269	9,1
16	59 902	44 474	1 669	3 551	9 941	267	9,1
17	57 877	43 098	1 448	3 398	9 795	137	9,1
18							
Mar	57 122	42 559	1 408	3 380	9 739	36	9,1
Abr	57 784	42 954	1 420	3 384	9 846	180	9,1
May	59 327	44 148	1 446	3 382	10 097	254	9,1
Jun	59 227	44 085	1 734	3 380	9 718	310	9,1
Jul	58 516	43 703	1 719	3 352	9 417	324	9,1
Ago	58 573	43 825	1 727	3 369	9 358	293	9,1
Sep	58 783	44 028	1 731	3 378	9 256	390	9,1
Oct	60 777	45 388	1 867	3 405	9 720	398	9,1
Nov	61 249	45 885	1 863	3 379	9 728	395	9,1
Dic	61 708	45 858	2 070	3 350	10 149	281	9,1
19							
Ene	62 290	46 200	2 066	3 362	10 430	232	9,1
Feb	62 641	46 364	2 075	3 383	10 512	306	9,1
Mar	63 746	47 522	2 040	3 414	10 471	299	9,1
Abr	63 677	47 390	2 229	3 413	10 372	272	9,1
May	64 528	48 154	2 230	3 421	10 543	180	9,1
Jun	64 667	47 699	2 205	3 392	11 247	124	9,1
Jul	65 864	48 267	2 305	3 385	11 640	267	9,1
Ago	67 618	49 199	2 317	3 410	12 521	172	9,1

ACTIVOS DE RESERVA
SALDOS FIN DE AÑO

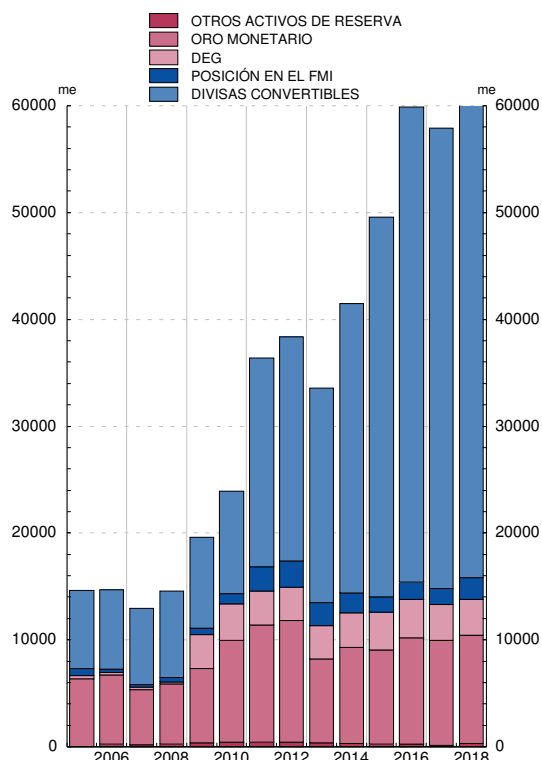

ACTIVOS DE RESERVA
SALDOS FIN DE MES

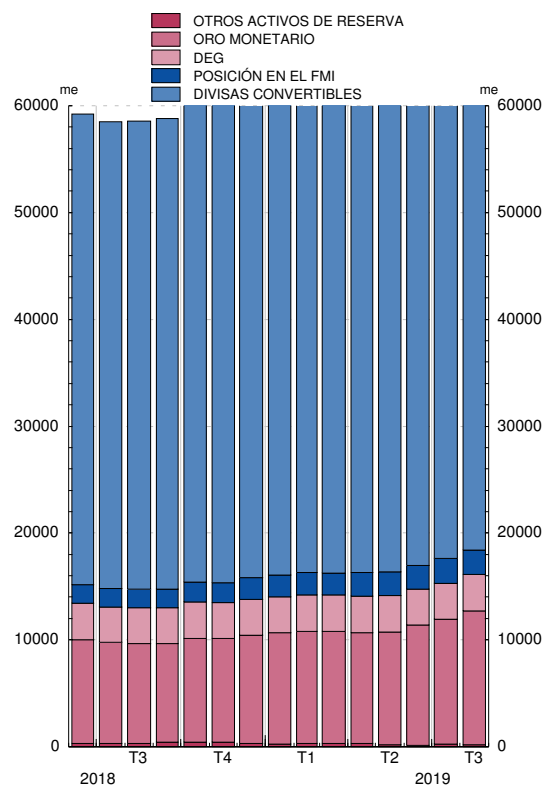

FUENTE: BE.

Nota: A partir de enero de 1999, no se consideran activos de reserva ni los denominados en euros ni en monedas distintas del euro frente a los residentes en países de la zona euro. Hasta diciembre de 1998, los datos en pesetas han sido convertidos a euros con el tipo irrevocable. Desde enero de 1999, todos los activos de reserva se valoran a precios de mercado. Los datos de activos de reserva están elaborados de acuerdo con las nuevas normas metodológicas publicadas por el FMI en el documento 'International Reserves and Foreign Currency Liquidity Guidelines for a Data Template', 2013, (<https://www.imf.org/external/np/sta/ir/IRProcessWeb/pdf/guide2013.pdf>)

7.9. DEUDA EXTERNA RESUMEN

Saldos a fin de periodo

Millones de euros

	Total deuda externa	Administraciones Públicas					Otras instituciones financieras monetarias					
		Total	Corto plazo		Largo plazo		Total	Corto plazo		Largo plazo		
			Títulos de deuda corto plazo (a)	Préstamos, créditos comerciales y otros pasivos (b)	Títulos de deuda largo plazo (a)	Préstamos, créditos comerciales y otros pasivos (b)		Títulos de deuda corto plazo (a)	Depósitos	Préstamos, créditos comerciales y otros pasivos (b)	Títulos de deuda largo plazo (a)	Depósitos
15 //	1 801 955	539 079	55 092	4 356	383 019	96 612	456 829	3 746	245 919	3 035	143 627	60 503
III	1 820 827	546 553	58 113	3 968	390 596	93 876	463 583	5 247	253 540	1 957	143 110	59 729
IV	1 819 722	551 593	59 640	2 841	396 341	92 772	438 481	5 840	230 506	1 341	140 370	60 425
16 /	1 844 314	556 579	54 228	2 007	406 961	93 383	447 051	6 513	242 513	1 781	134 689	61 555
II	1 876 843	559 443	55 583	1 514	409 219	93 126	433 114	7 711	234 987	1 591	129 291	59 534
III	1 887 084	563 234	55 382	1 720	413 303	92 830	419 571	7 575	219 899	2 005	129 955	60 137
IV	P 1 867 413	552 736	61 427	2 506	398 025	90 779	406 811	7 039	214 435	1 512	125 764	58 060
17 /	P 1 913 570	546 217	60 360	658	394 374	90 826	398 534	6 300	207 898	2 016	122 178	60 141
II	P 1 926 100	560 911	59 274	1 682	410 375	89 580	398 276	5 821	205 978	2 865	127 026	56 586
III	P 1 923 165	554 133	53 215	2 040	409 659	89 219	405 716	9 399	201 965	4 542	131 622	58 189
IV	P 1 940 337	569 355	61 737	1 744	418 939	86 935	439 347	12 918	209 563	3 118	156 152	57 596
18 /	P 1 982 607	590 891	55 843	867	449 677	84 504	438 808	17 035	204 223	3 229	155 052	59 269
II	P 1 992 794	586 867	52 458	1 000	452 588	80 822	427 863	14 198	198 650	3 073	153 723	58 218
III	P 2 007 263	595 753	51 856	1 191	461 397	81 309	432 577	13 822	201 816	6 638	155 675	54 627
IV	P 2 013 397	598 944	52 480	1 214	467 008	78 242	427 097	15 141	193 210	3 351	155 236	60 159
19 /	P 2 065 576	622 114	49 042	1 162	494 062	77 847	442 426	13 667	201 624	2 912	163 237	60 985
II	P 2 100 503	668 280	41 926	1 666	547 264	77 425	433 291	14 467	188 931	2 799	164 031	63 062

7.9. DEUDA EXTERNA RESUMEN (CONT.)

Saldos a fin de periodo

Millones de euros

	Banco de España			Otros sectores residentes					Inversión Directa			
	Total (a)	Corto plazo		Total	Corto plazo		Largo plazo		Total	Pasivos con:		
		Depósitos	Derechos especiales de giro (asignados)		Títulos de deuda corto plazo (a)	Préstamos, créditos comerciales y otros pasivos	Títulos de deuda largo plazo (a)	Préstamos, créditos comerciales y otros pasivos		Inversores directos	Empresas de inversión directa	Empresas del grupo
15 //	259 597	256 042	3 555	323 396	4 739	45 086	165 531	108 041	223 053	53 297	62 037	107 720
III	266 178	262 637	3 541	320 768	6 071	46 478	160 949	107 270	223 745	55 479	62 833	105 433
IV	291 969	288 370	3 599	315 419	6 898	46 705	156 976	104 840	222 259	51 356	67 751	103 152
16 /	307 120	303 621	3 499	312 804	10 515	45 893	150 728	105 667	220 761	49 205	70 258	101 298
II	351 338	347 781	3 557	308 647	7 776	46 069	151 546	103 255	224 301	53 316	66 792	104 193
III	369 077	365 541	3 535	305 131	7 567	44 814	149 606	103 144	230 071	55 658	71 428	102 984
IV	P 380 568	376 964	3 604	304 932	8 477	45 707	147 502	103 246	222 366	53 174	68 462	100 730
17 /	P 429 983	426 392	3 591	307 853	7 637	48 202	148 013	104 000	230 983	53 705	73 806	103 472
II	P 429 578	426 130	3 448	304 778	7 799	47 524	146 381	103 074	232 556	53 415	74 006	105 135
III	P 435 271	431 887	3 384	296 206	7 666	44 292	141 135	103 114	231 838	53 624	73 277	104 937
IV	P 438 742	435 384	3 358	272 677	779	46 889	121 988	103 021	220 216	48 460	71 978	99 777
18 /	P 449 151	445 814	3 337	281 624	929	48 907	119 441	112 347	222 133	47 795	79 179	95 160
II	P 472 426	469 012	3 414	280 020	1 475	52 059	112 522	113 964	225 619	51 745	85 956	87 918
III	P 473 349	469 942	3 408	277 046	1 867	50 708	112 847	111 623	228 538	51 850	86 466	90 222
IV	P 483 083	479 646	3 437	283 936	1 648	51 083	110 308	120 898	220 337	51 872	83 702	84 763
19 /	P 476 727	473 232	3 494	297 307	3 849	52 086	119 364	122 008	227 003	55 537	86 865	84 601
II	P 485 294	481 840	3 454	291 435	4 387	53 386	116 217	117 445	222 204	55 363	83 979	82 861

FUENTE: BE.

a. Los títulos de deuda se clasifican como de corto plazo (menos de un año) y de largo plazo (un año o más).

8.1.a BALANCE CONSOLIDADO DEL EUROSISTEMA. OPERACIONES DE POLÍTICA MONETARIA Y SUS CONTRAPARTIDAS

Medias mensuales de datos diarios. Millones de euros

	Operaciones de política monetaria (activo del balance)					Total	Contrapartidas (pasivo del balance)				
	Operac. principales de financiación. (inyección)	Operac. financiación a l/p (inyección)	Operac. de ajuste y estructurales (neto)	Progra- mas de compras de acti- vos	Facili- dades perman- entes (neto)		Reser- vas manteni- das por entida- des de crédi- to	Factores autónomos			
								Billetes	Depósitos AAPP	Oro y activos netos en moneda extran- jera	Resto (neto)
1	2	3	4	5	6	7	8	9	10	11	
						1+2+3+4+ 5=7+8+9- 10+11					
18 Mar	1 486	760 140	- 2 459 547	-669 335	2 551 838	1 298 199	1 152 401	230 891	631 374	501 721	
<i>Abr</i>	2 103	759 280	- 2 482 007	-675 132	2 568 257	1 302 622	1 160 874	245 785	624 912	483 888	
<i>May</i>	2 160	757 783	- 2 510 840	-660 819	2 609 964	1 345 433	1 168 273	229 791	624 994	491 460	
<i>Jun</i>	1 540	754 505	- 2 538 085	-649 987	2 644 143	1 339 644	1 174 270	226 037	626 718	530 910	
<i>Jul</i>	2 090	741 695	- 2 562 886	-655 850	2 650 821	1 312 755	1 185 933	262 371	637 173	526 936	
<i>Ago</i>	2 682	740 356	- 2 582 230	-667 763	2 657 506	1 347 165	1 191 717	237 305	637 364	518 684	
<i>Sep</i>	4 420	737 065	- 2 608 613	-660 746	2 689 351	1 348 392	1 192 243	264 060	637 039	521 696	
<i>Oct</i>	7 448	725 490	- 2 625 763	-628 667	2 730 034	1 382 271	1 195 110	277 792	621 689	496 550	
<i>Nov</i>	6 810	726 227	- 2 637 493	-628 981	2 741 549	1 384 979	1 198 128	248 203	624 333	534 572	
<i>Dic</i>	7 986	725 445	- 2 655 073	-633 067	2 755 437	1 354 653	1 217 600	219 438	630 768	594 513	
19 Ene	7 167	723 814	- 2 650 241	-648 409	2 732 813	1 331 405	1 213 972	246 268	665 101	606 270	
<i>Feb</i>	5 950	723 253	- 2 647 161	-634 832	2 741 532	1 357 171	1 207 757	268 675	665 337	573 267	
<i>Mar</i>	5 960	722 083	- 2 639 422	-620 171	2 747 294	1 374 886	1 212 691	269 516	667 808	558 010	
<i>Abr</i>	5 571	718 677	- 2 634 325	-614 639	2 743 934	1 389 057	1 223 041	265 035	688 715	555 515	
<i>May</i>	5 473	718 609	- 2 629 247	-602 305	2 751 025	1 406 995	1 226 475	242 730	689 705	564 529	
<i>Jun</i>	5 943	714 781	- 2 626 947	-585 777	2 761 894	1 383 872	1 233 999	269 126	691 943	566 840	
<i>Jul</i>	3 716	692 637	- 2 617 415	-570 221	2 743 547	1 319 196	1 244 234	297 535	719 946	602 527	
<i>Ago</i>	3 236	692 543	- 2 612 743	-545 019	2 763 502	1 333 198	1 251 160	276 980	720 320	622 485	

8.1.b BALANCE DEL BANCO DE ESPAÑA. OPERACIONES DE POLÍTICA MONETARIA Y SUS CONTRAPARTIDAS

Medias mensuales de datos diarios. Millones de euros

	Operaciones de política monetaria (activo del balance)					Total	Contrapartidas (pasivo del balance)						
	Operac. principales de financiación. (inyección)	Operac. financiación a l/p (inyección)	Operac. de ajuste y estructurales (neto)	Progra- mas de compras de acti- vos	Facili- dades perman- entes (neto)		Posición intrasistema		Reser- vas manteni- das por entida- des de crédito	Factores autónomos			
							Target	Resto		Billetes	Depósi- tos AAPP	Oro y activos netos en moneda extran- jera	Resto (neto)
12	13	14	15	16	17	18	19	20	21	22	23	24	
18 Mar	2	169 678	- 314 959	-12 714	471 925	389 855	-121 020	83 612	132 717	33 910	56 839	9 690	
<i>Abr</i>	28	169 640	- 318 777	-12 201	476 244	376 553	-121 676	103 372	132 643	33 746	55 548	7 155	
<i>May</i>	35	169 640	- 321 219	-10 382	480 512	391 009	-123 984	98 229	133 664	29 368	55 562	7 787	
<i>Jun</i>	35	169 424	- 324 435	-8 874	485 021	392 086	-125 959	104 655	134 966	25 626	55 794	9 440	
<i>Jul</i>	35	168 131	- 327 457	-11 888	483 735	388 980	-126 957	101 712	136 009	30 952	58 080	11 120	
<i>Ago</i>	44	168 131	- 329 540	-13 716	483 999	392 837	-128 837	105 936	136 530	23 145	58 226	12 614	
<i>Sep</i>	111	168 012	- 333 090	-12 875	488 337	392 174	-131 190	106 496	136 857	29 841	58 376	12 536	
<i>Oct</i>	466	167 401	- 335 639	-14 426	489 080	400 294	-132 981	96 111	137 143	36 046	58 162	10 628	
<i>Nov</i>	310	167 500	- 335 656	-18 984	484 482	406 939	-135 112	86 981	137 636	33 880	58 556	12 713	
<i>Dic</i>	167	167 421	- 338 184	-24 573	481 198	403 481	-136 237	100 639	139 983	20 371	59 578	12 539	
19 Ene	46	167 296	- 338 064	-24 355	481 051	402 062	-130 701	100 966	133 393	24 003	60 915	12 243	
<i>Feb</i>	220	167 200	- 336 249	-20 440	483 229	399 313	-131 693	100 734	132 494	30 090	60 895	13 187	
<i>Mar</i>	231	167 161	- 336 089	-21 460	482 020	395 616	-132 583	94 880	133 102	39 094	61 073	12 983	
<i>Abr</i>	198	166 923	- 335 595	-9 555	493 161	398 040	-133 731	103 327	134 369	39 144	62 802	14 814	
<i>May</i>	187	166 923	- 332 093	-4 682	494 521	409 791	-135 298	106 467	134 292	25 558	63 085	16 796	
<i>Jun</i>	180	164 162	- 332 756	-5 511	491 587	404 037	-136 963	102 611	135 437	32 979	63 235	16 721	
<i>Jul</i>	147	148 513	- 332 141	-6 535	474 266	402 635	-137 399	82 585	135 872	36 345	63 648	17 877	
<i>Ago</i>	152	148 513	- 330 559	-6 964	472 260	397 884	-139 852	90 277	136 906	30 838	63 776	19 982	

FUENTES: BCE para el cuadro 8.1.a y BE para el cuadro 8.1.b.

8.2. MEDIOS DE PAGO, OTROS PASIVOS DE ENTIDADES DE CRÉDITO Y PARTICIPACIONES EN FONDOS DE INVERSIÓN DE LAS SOCIEDADES NO FINANCIERAS Y LOS HOGARES E ISFLSH, RESIDENTES EN ESPAÑA (a)

■ Serie representada gráficamente.

Millones de euros y porcentajes

	Medios de pago				Otros pasivos de entidades de crédito			Participaciones en fondos de inversión (b)				Pro memoria	
	Saldos	1 T 12	T 1/12		Saldos	1 T 12	del cual: Otros depósitos (d)	Saldos	1 T 12	T 1/12		T 1/12	
			Efectivo	Depósitos (c)						Renta fija en euros (e)	Resto	Activos financieros líquidos (f)	Contribución de IFM resid. a M3
1	2	3	4	5	6	7	8	9	10	11	12	13	
16	764 331	13,7	-7,8	16,9	333 734	-18,2	-18,7	249 427	5,8	6,4	5,6	1,9	5,9
17	859 242	12,4	-8,7	14,9	254 315	-23,8	-24,0	272 593	9,3	-1,6	12,4	1,3	1,3
18	927 065	7,9	-11,5	9,7	213 644	-16,0	-15,9	264 069	-3,1	-2,5	-3,3	2,2	3,1
18													
May	A 871 759	8,5	-9,4	10,4	230 293	-21,6	-20,9	279 156	6,1	1,7	7,3	0,5	1,8
Jun	A 908 544	10,1	-9,2	12,1	224 870	-21,0	-19,5	280 118	6,6	0,4	8,2	2,0	3,4
Jul	A 888 065	8,6	-9,6	10,4	222 264	-20,6	-19,2	282 493	6,7	0,7	8,3	1,1	2,7
Ago	A 889 396	8,4	-9,4	10,2	219 800	-20,6	-19,1	280 957	6,1	-0,0	7,7	1,1	2,5
Sep	A 903 407	8,6	-9,5	10,4	218 336	-19,3	-17,9	280 658	5,2	-0,9	6,8	1,7	2,8
Oct	A 895 862	8,3	-11,9	10,3	214 582	-18,2	-17,2	275 114	2,1	-2,2	3,1	1,7	2,2
Nov	A 904 339	8,1	-11,6	10,0	213 079	-17,8	-17,4	273 860	1,1	-2,4	1,9	1,8	2,6
Dic	A 927 065	7,9	-11,5	9,7	213 644	-16,0	-15,9	264 069	-3,1	-2,5	-3,3	2,2	3,1
19													
Ene	A 920 228	8,8	-11,3	10,6	211 556	-14,9	-14,6	268 316	-3,5	-3,0	-3,6	3,1	2,7
Feb	A 927 970	9,8	-11,2	11,7	210 274	-14,1	-13,6	270 379	-2,8	0,8	-3,7	4,3	3,7
Mar	A 950 443	9,6	-11,6	11,5	210 013	-13,3	-12,8	271 733	-1,9	2,8	-3,1	4,5	4,2
Abr	A 941 199	9,7	-11,6	11,6	207 690	-12,1	-12,6	274 330	-2,1	4,1	-3,7	5,0	4,9
May	A 952 002	9,2	-11,1	10,9	204 501	-11,2	-12,5	270 322	-3,2	5,6	-5,3	5,0	4,8
Jun	A 984 835	8,4	-11,3	10,0	200 731	-10,7	-13,2	273 919	-2,2	6,0	-4,2	4,7	4,0
Jul	A 966 037	8,8	-11,3	10,5	198 974	-10,5	-13,1	275 292	-2,5	9,6	-5,5	5,1	3,8
Ago	A 971 468	9,2	-11,1	10,9	196 611	-10,6	-13,2	274 072	-2,5	11,5	-5,8	5,6	4,4

SOCIEDADES NO FINANCIERAS Y HOGARES E ISFLSH
Tasas de variación interanual



SOCIEDADES NO FINANCIERAS Y HOGARES E ISFLSH
Tasas de variación interanual

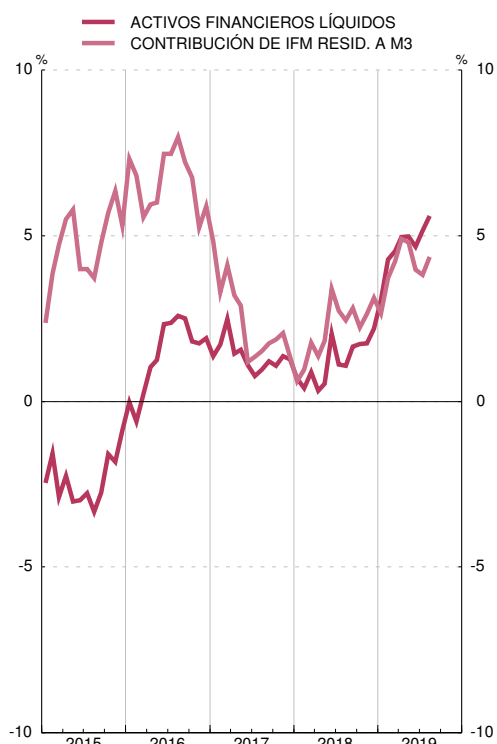

FUENTE: BE. a. Este concepto se refiere a los instrumentos que se detallan, emitidos por entidades de crédito y fondos de inversión residentes, salvo la columna 9, que recoge los depósitos en las sucursales de bancos españoles en el exterior.

b. Incluye sociedades de inversión de capital variable (SICAV).

c. Cuentas corrientes, cuentas de ahorro y depósitos disponibles con preaviso hasta tres meses.

d. Depósitos con preaviso a más de tres meses y depósitos a plazo.

e. La serie incluye las antiguas categorías FIAMM y FIM de renta fija en euros.

f. Medios de pago, otros pasivos de entidades de crédito y participaciones en fondos de inversión de renta fija en euros.

8.3. MEDIOS DE PAGO, OTROS PASIVOS DE ENTIDADES DE CRÉDITO Y PARTICIPACIONES EN FONDOS DE INVERSIÓN DE LAS SOCIEDADES NO FINANCIERAS, RESIDENTES EN ESPAÑA (a)

■ Serie representada gráficamente.

Millones de euros y porcentajes

	Medios de pago (b)		Otros pasivos de entidades de crédito			Participaciones en fondos de inversión (c)			
	SalDOS	Tasa inter-anual	SalDOS	Tasa inter-anual	del cual: Otros depósitos (d)	SalDOS	Tasa inter-anual	Tasa inter-anual	
								Renta fija en euros (e)	Resto de fondos y sociedades de inversión
	1	2	3	4	5	6	7	8	9
16	179 867	14,7	60 443	-10,3	-17,5	31 985	2,8	-1,8	3,8
17	214 063	19,0	49 125	-18,7	-23,5	34 258	7,1	4,1	7,7
18	226 723	5,9	42 020	-14,5	-15,4	31 912	-6,8	-10,3	-6,2
18									
May	214 984	9,6	43 504	-20,5	-21,8	34 301	3,6	1,6	4,0
Jun	227 103	12,6	41 971	-20,7	-18,4	34 476	3,7	-0,5	4,5
Jul	213 567	9,8	41 909	-20,7	-17,2	34 719	3,9	0,4	4,6
Ago	217 159	9,6	41 267	-22,2	-17,9	34 581	3,5	0,1	4,1
Sep	226 812	10,2	41 833	-19,0	-14,0	34 542	3,8	-0,0	4,5
Oct	220 930	10,5	40 251	-19,1	-16,7	34 033	1,5	-0,9	2,0
Nov	222 031	8,0	40 473	-20,3	-20,8	33 920	0,8	-0,6	1,1
Dic	226 723	5,9	42 020	-14,5	-15,4	31 912	-6,8	-10,3	-6,2
19									
Ene	219 653	6,4	41 152	-12,6	-10,7	32 289	-7,1	-10,2	-6,5
Feb	222 701	10,1	40 719	-12,3	-9,8	32 501	-6,4	-5,9	-6,5
Mar	237 084	10,0	41 804	-10,4	-7,2	32 608	-4,2	-2,7	-4,4
Abr	226 183	9,4	41 524	-8,5	-8,2	32 790	-4,6	-3,2	-4,9
May	231 865	7,9	40 221	-7,5	-9,5	32 436	-5,4	-2,7	-6,0
Jun	241 875	6,5	38 122	-9,2	-16,2	32 747	-5,0	-2,9	-5,4
Jul	232 049	8,7	37 825	-9,7	-17,3	32 869	-5,3	-0,2	-6,3
Ago	236 400	8,9	36 720	-11,0	-19,0	32 764	-5,3	1,4	-6,5

SOCIEDADES NO FINANCIERAS Tasas de variación interanual



FUENTE: BE.

a. Este concepto se refiere a los instrumentos que se detallan, emitidos por entidades de crédito y fondos de inversión residentes, salvo la columna 6, que recoge los depósitos en las sucursales de bancos españoles en el exterior.

b. Efectivo, cuentas corrientes, cuentas de ahorro y depósitos disponibles con preaviso hasta tres meses.

c. Incluye sociedades de inversión de capital variable (SICAV).

d. Depósitos con preaviso a más de tres meses y depósitos a plazo.

e. La serie incluye las antiguas categorías FIAMM y FIM de renta fija en euros.

8.4. MEDIOS DE PAGO, OTROS PASIVOS DE ENTIDADES DE CRÉDITO Y PARTICIPACIONES EN FONDOS DE INVERSIÓN DE LOS HOGARES E ISFLSH, RESIDENTES EN ESPAÑA (a)

■ Serie representada gráficamente.

Millones de euros y porcentajes

	Medios de pago				Otros pasivos de entidades de crédito			Participaciones en fondos de inversión (b)			
	SalDOS	Tasa inter-anual	Tasa inter-anual		SalDOS	Tasa inter-anual	del cual: Otros depósitos (d)	SalDOS	Tasa inter-anual	Tasa inter-anual	
			Efec-tivo	Depó-sitos a la vista (c)						Renta fija en euros (e)	Resto de fondos y socieda-des de inversión
1	2	3	4	5	6	7	8	9	10	11	
16	584 464	13,4	-9,4	17,6	273 291	-19,7	-18,9	217 441	6,2	7,4	5,9
17	645 179	10,4	-9,7	13,2	205 190	-24,9	-24,1	238 336	9,6	-2,2	13,2
18	700 342	8,6	-12,5	10,9	171 624	-16,4	-16,0	232 157	-2,6	-1,7	-2,8
18											
<i>May</i>	A 656 775	8,2	-10,4	10,5	186 789	-21,8	-20,8	244 855	6,5	1,7	7,8
<i>Jun</i>	A 681 441	9,3	-10,2	11,7	182 899	-21,1	-19,6	245 641	7,0	0,5	8,8
<i>Jul</i>	A 674 498	8,2	-10,6	10,5	180 355	-20,6	-19,5	247 774	7,2	0,7	8,9
<i>Ago</i>	A 672 237	8,1	-10,4	10,2	178 534	-20,2	-19,3	246 376	6,5	-0,1	8,2
<i>Sep</i>	A 676 596	8,1	-10,6	10,3	176 503	-19,3	-18,6	246 116	5,4	-1,0	7,1
<i>Oct</i>	A 674 932	7,6	-12,9	10,0	174 330	-17,9	-17,3	241 081	2,1	-2,3	3,3
<i>Nov</i>	A 682 308	8,1	-12,6	10,5	172 606	-17,2	-16,7	239 939	1,1	-2,6	2,1
<i>Dic</i>	A 700 342	8,6	-12,5	10,9	171 624	-16,4	-16,0	232 157	-2,6	-1,7	-2,8
19											
<i>Ene</i>	A 700 575	9,5	-12,2	11,9	170 405	-15,5	-15,2	236 026	-3,0	-2,2	-3,2
<i>Feb</i>	A 705 269	9,8	-12,1	12,1	169 555	-14,6	-14,3	237 879	-2,3	1,6	-3,2
<i>Mar</i>	A 713 359	9,5	-12,4	11,8	168 209	-13,9	-13,7	239 125	-1,6	3,4	-2,9
<i>Abr</i>	A 715 016	9,8	-12,4	12,1	166 165	-13,0	-13,3	241 541	-1,8	4,9	-3,5
<i>May</i>	A 720 137	9,6	-11,9	11,8	164 280	-12,1	-13,0	237 886	-2,8	6,5	-5,2
<i>Jun</i>	A 742 960	9,0	-12,0	11,1	162 609	-11,1	-12,7	241 173	-1,8	7,0	-4,0
<i>Jul</i>	A 733 989	8,8	-12,1	10,9	161 149	-10,6	-12,4	242 423	-2,2	10,7	-5,3
<i>Ago</i>	A 735 068	9,3	-11,9	11,4	159 891	-10,4	-12,2	241 308	-2,1	12,7	-5,7

HOGARES E ISFLSH Tasas de variación interanual

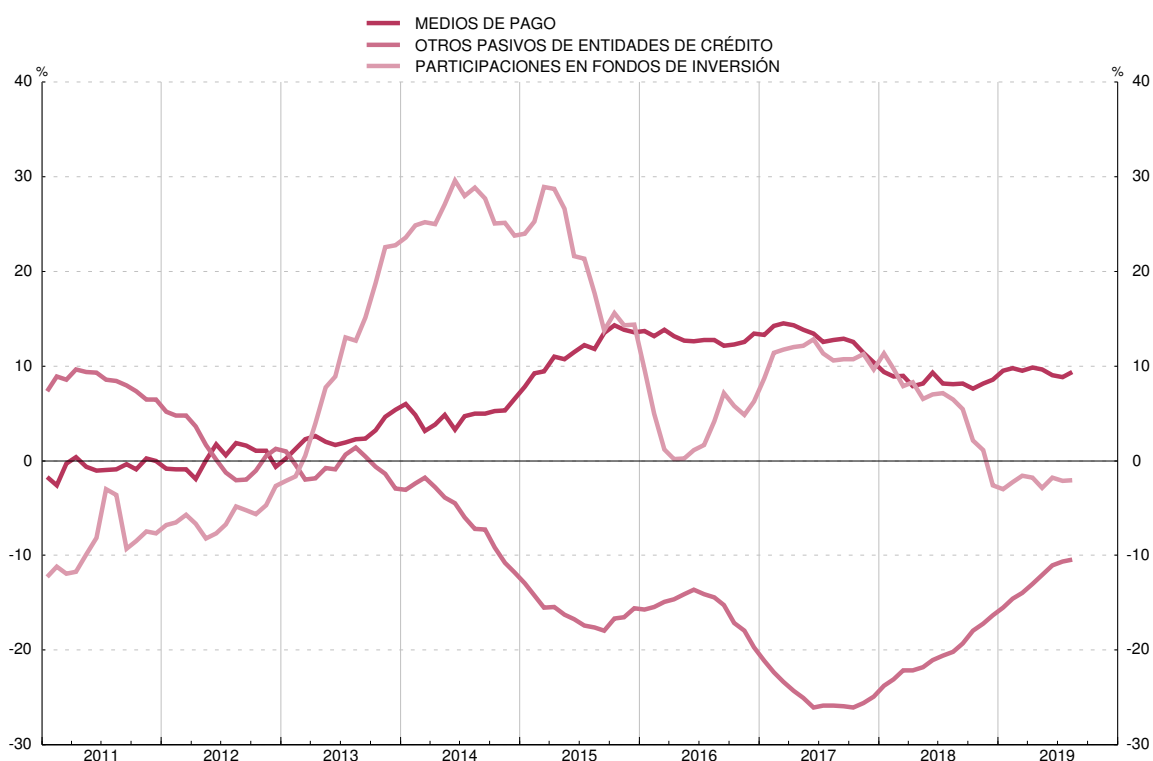

FUENTE: BE.

- a. Este concepto se refiere a los instrumentos que se detallan, emitidos por entidades de crédito y fondos de inversión residentes, salvo la columna 6, que recoge los depósitos en las sucursales de bancos españoles en el exterior.
 b. Incluye sociedades de inversión de capital variable (SICAV).
 c. Cuentas corrientes, cuentas de ahorro y depósitos disponibles con preaviso hasta tres meses.
 d. Depósitos con preaviso a más de tres meses y depósitos a plazo.
 e. La serie incluye las antiguas categorías FIAMM y FIM de renta fija en euros.

8.5. FINANCIACIÓN A LOS SECTORES NO FINANCIEROS RESIDENTES EN ESPAÑA (a)

■ Serie representada gráficamente.

Millones de euros y porcentajes

		Total				Tasa interanual					Contribución a la tasa del total				
		Saldo	Flujo efectivo	Tasa inter-anual	Admi-nistraciones Públicas (b)	Sociedades no financieras y hogares e ISFLSH					Admi-nistraciones Públicas (b)	Sociedades no financieras y hogares e ISFLSH			
						Por sectores		Por instrumentos				Por sectores			
						Socieda des no finan-cieras	Hogares e ISFLSH	Préstamos de EECC (c) (incluye transfe-ridos) (d)	Valores repre-sentati-vos de deuda	Prés-tamos exte-riores		Socieda des no finan-cieras	Hogares e ISFLSH		
1	2	3	4	5	6	7	8	9	10	11	12	13	14		
16	A	2 722 964	21 467	0,8	3,2	-0,8	-0,4	-1,3	-1,3	3,5	0,0	1,3	-0,5	-0,1	-0,4
17	A	2 742 216	39 764	1,5	3,7	-0,0	0,4	-0,6	6,8	0,1	1,5	-0,0	0,1	-0,2	
18	A	2 765 993	44 868	1,6	2,5	1,0	1,6	0,4	-0,6	9,8	5,0	1,0	0,6	0,5	0,1
18	May	A 2 746 448	6 834	0,8	2,9	-0,6	-1,0	-0,1	-0,8	2,6	-0,8	1,2	-0,4	-0,3	-0,0
	Jun	A 2 769 265	24 529	1,3	2,7	0,3	0,4	0,1	-0,1	4,7	0,4	1,1	0,2	0,1	0,0
	Jul	A 2 755 992	-12 196	1,2	2,8	0,1	0,1	0,2	-0,2	6,3	-0,3	1,2	0,1	0,0	0,0
	Ago	A 2 754 125	-1 225	1,5	3,1	0,3	0,4	0,3	-0,2	7,2	0,3	1,3	0,2	0,1	0,1
	Sep	A 2 769 394	17 149	1,8	3,6	0,6	0,6	0,6	-0,1	9,4	0,6	1,5	0,3	0,2	0,1
	Oct	A 2 770 159	942	2,2	2,9	1,7	2,7	0,4	0,1	11,0	5,7	1,2	1,0	0,9	0,1
	Nov	A 2 784 224	16 027	2,0	2,9	1,4	2,0	0,5	0,1	10,2	4,0	1,2	0,8	0,7	0,1
	Dic	A 2 765 993	-15 712	1,6	2,5	1,0	1,6	0,4	-0,6	9,8	5,0	1,0	0,6	0,5	0,1
19	Ene	A 2 766 875	1 449	1,6	2,8	0,7	0,9	0,5	-0,7	6,7	4,7	1,2	0,4	0,3	0,1
	Feb	A 2 778 331	11 681	2,0	2,6	1,5	2,3	0,6	-0,2	10,7	5,6	1,1	0,9	0,7	0,2
	Mar	A 2 796 397	19 414	2,1	3,3	1,2	1,8	0,4	-0,4	13,9	3,7	1,4	0,7	0,6	0,1
	Abr	A 2 779 764	-16 029	1,9	2,7	1,4	2,1	0,4	-0,3	17,7	2,7	1,1	0,8	0,7	0,1
	May	A 2 788 875	9 571	2,0	3,3	1,1	1,5	0,5	-0,1	16,5	0,8	1,4	0,6	0,5	0,1
	Jun	A 2 787 786	24 900	2,0	3,9	0,7	0,9	0,4	-0,3	15,8	-0,4	1,6	0,4	0,3	0,1
	Jul	A 2 802 595	-13 153	2,0	3,0	1,3	2,0	0,3	0,1	19,0	0,2	1,3	0,7	0,6	0,1
	Ago	A	1,1	1,8	0,3	0,2	18,0	-0,8

FINANCIACIÓN A LOS SECTORES NO FINANCIEROS
Tasas de variación interanual

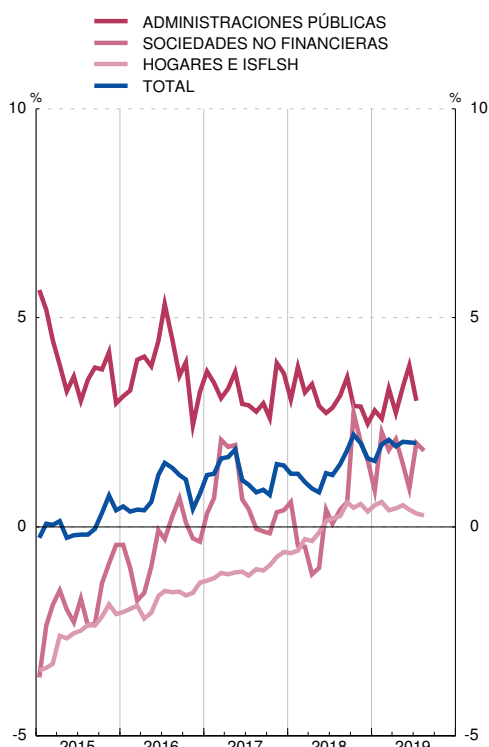

FINANCIACIÓN A LOS SECTORES NO FINANCIEROS
Contribuciones a la tasa de variación interanual

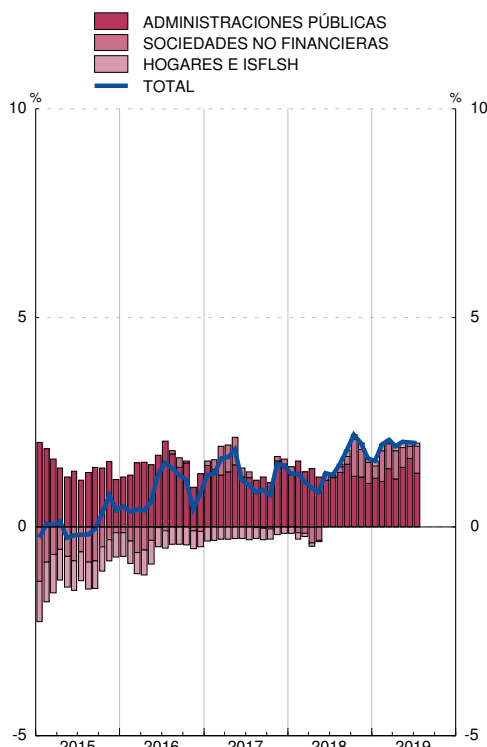

FUENTE: BE.

a. Las tasas de variación interanual se calculan como: flujo efectivo del período / saldo al principio del período.

b. Deuda elaborada según la metodología del Protocolo de Déficit Excesivo (PDE). Deuda bruta nominal consolidada.

c. Incluye los establecimientos financieros de crédito.

d. Incluye los préstamos transferidos, dados de baja de balance, a fondos de titulización, a la SAREB, que es una Sociedad de Gestión de Activos (SGA) y otros traspasos.

8.6. FINANCIACIÓN A LAS SOCIEDADES NO FINANCIERAS, RESIDENTES EN ESPAÑA (a)

■ Serie representada gráficamente.

Millones de euros y porcentajes

	Total			Préstamos de entidades de crédito (b) (incluye transferidos) (c)			Valores representativos de deuda (d)			Préstamos exteriores			Pro memoria: préstamos transferidos (c)
	Saldo	Flujo efectivo	Tasa inter-anual	Saldo	Tasa inter-anual	Contribución a la tasa del total	Saldo	Tasa inter-anual	Contribución a la tasa del total	Saldo	Tasa inter-anual	Contribución a la tasa del total	
	1	2	3	4	5	6	7	8	9	10	11	12	13
16	905 583	-3 274	-0,4	529 467	-1,1	-0,7	87 712	3,5	0,3	288 405	0,0	0,0	36 348
17	891 641	3 521	0,4	512 020	-0,5	-0,3	93 639	6,8	0,7	285 982	0,1	0,0	35 378
18	A 887 681	14 156	1,6	484 402	-1,8	-1,0	102 824	9,8	1,0	300 455	5,0	1,6	38 891
18													
<i>May</i>	A 885 026	1 267	-1,0	495 838	-1,8	-1,0	98 010	2,6	0,3	291 178	-0,8	-0,2	39 592
<i>Jun</i>	A 889 637	5 886	0,4	497 847	-0,3	-0,2	98 172	4,7	0,5	293 618	0,4	0,1	40 054
<i>Jul</i>	A 886 371	-2 379	0,1	494 448	-0,8	-0,5	98 843	6,3	0,7	293 080	-0,3	-0,1	39 722
<i>Ago</i>	A 883 119	-2 741	0,4	487 759	-0,7	-0,4	99 685	7,2	0,7	295 675	0,3	0,1	39 504
<i>Sep</i>	A 885 135	3 375	0,6	489 233	-1,0	-0,6	102 304	9,4	1,0	293 597	0,6	0,2	39 275
<i>Oct</i>	A 901 593	16 680	2,7	492 455	-0,4	-0,3	103 222	11,0	1,1	305 915	5,7	1,8	39 010
<i>Nov</i>	A 898 477	-1 521	2,0	491 325	-0,6	-0,3	103 296	10,2	1,1	303 857	4,0	1,3	38 742
<i>Dic</i>	A 887 681	-8 908	1,6	484 402	-1,8	-1,0	102 824	9,8	1,0	300 455	5,0	1,6	38 891
19													
<i>Ene</i>	A 885 301	-1 897	0,9	480 822	-2,4	-1,4	103 260	6,7	0,7	301 219	4,7	1,5	38 693
<i>Feb</i>	A 887 070	1 909	2,3	479 971	-1,2	-0,7	104 855	10,7	1,1	302 244	5,6	1,8	38 571
<i>Mar</i>	A 892 211	6 344	1,8	482 642	-1,6	-0,9	110 700	13,9	1,5	298 870	3,7	1,2	38 344
<i>Abr</i>	A 892 234	446	2,1	481 085	-1,3	-0,8	115 475	17,7	2,0	295 674	2,7	0,9	38 313
<i>May</i>	A 887 996	-3 912	1,5	481 595	-1,1	-0,6	114 202	16,5	1,8	292 199	0,8	0,3	38 152
<i>Jun</i>	A 863 541	726	0,9	482 838	-1,2	-0,7	113 670	15,8	1,7	267 033	-0,4	-0,1	38 612
<i>Jul</i>	A 898 792	7 204	2,0	483 391	-0,3	-0,2	117 590	19,0	2,1	297 811	0,2	0,1	38 457
<i>Ago</i>	A 862 551	-4 424	1,8	478 434	0,1	0,0	117 626	18,0	2,0	266 492	-0,8	-0,3	38 290

FINANCIACIÓN A LAS SOCIEDADES NO FINANCIERAS
Tasas de variación interanual

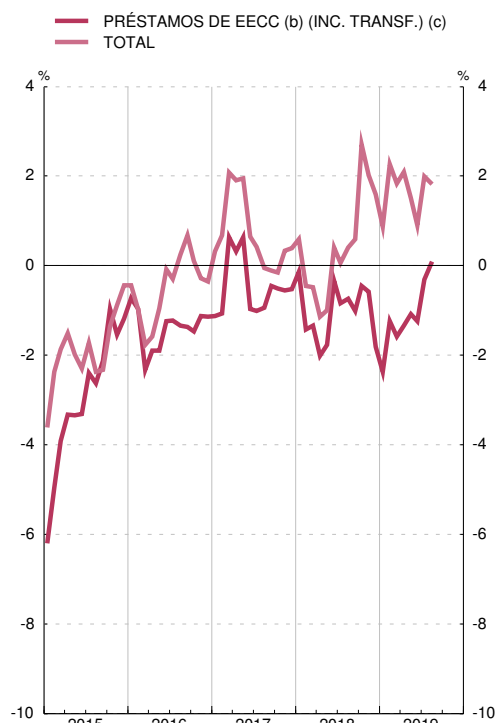

FINANCIACIÓN A LAS SOCIEDADES NO FINANCIERAS
Contribuciones a la tasa de variación interanual

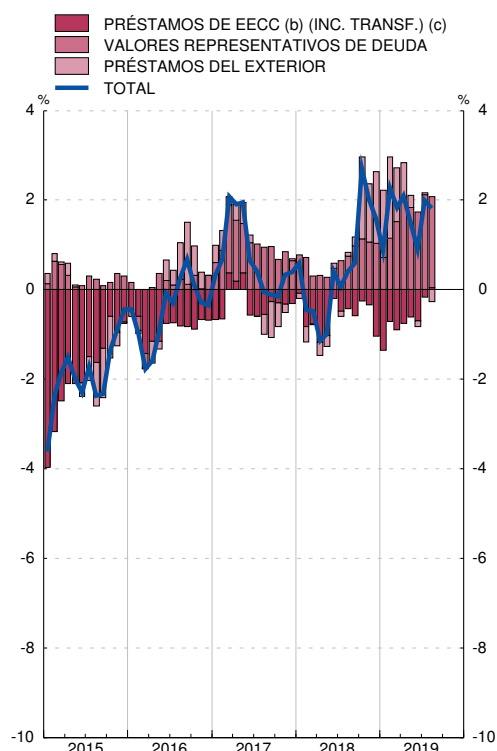

FUENTE: BE.

a. Las tasas de variación interanual se calculan como: flujo efectivo del período / saldo al principio del período.

b. Incluye los establecimientos financieros de crédito.

c. Incluye los préstamos transferidos, dados de baja de balance, a fondos de titulización, a la SAREB, que es una Sociedad de Gestión de Activos (SGA) y otros traspasos.

d. Incluye las emisiones realizadas por filiales financieras residentes en España de sociedades no financieras.

8.7. FINANCIACIÓN A LOS HOGARES E ISFLSH, RESIDENTES EN ESPAÑA (a)

■ Serie representada gráficamente.

Millones de euros y porcentajes

	Total			Préstamos de entidades de crédito (b) (incluye transferidos) Vivienda (c)			Préstamos de entidades de crédito (b) (incluye transferidos) Otros (c)			Pro memoria: préstamos transferidos (c)	
	Saldo	Flujo efectivo	Tasa inter-anual	Saldo	Tasa inter-anual	Contribución a la tasa del total	Saldo	Tasa inter-anual	Contribución a la tasa del total	Vivienda	Otros
	1	2	3	4	5	6	7	8	9	10	11
16	712 827	-9 733	-1,3	544 304	-3,0	-2,3	168 523	4,2	0,9	8 716	1 319
17	705 477	-4 302	-0,6	528 759	-2,7	-2,1	176 717	6,2	1,5	6 892	1 545
18	705 009	2 507	0,4	520 794	-1,3	-0,9	184 215	5,2	1,3	6 126	1 648
18											
<i>May</i>	704 085	748	-0,1	524 951	-2,2	-1,6	179 134	6,2	1,5	6 269	1 352
<i>Jun</i>	713 701	10 053	0,1	525 937	-1,8	-1,4	187 763	5,9	1,5	6 678	1 545
<i>Jul</i>	706 885	-6 625	0,2	525 490	-1,8	-1,3	181 396	6,2	1,5	6 500	1 496
<i>Ago</i>	705 928	-825	0,3	524 256	-1,6	-1,2	181 672	6,1	1,5	6 443	1 479
<i>Sep</i>	706 555	1 148	0,6	523 504	-1,6	-1,2	183 052	7,2	1,8	6 386	1 457
<i>Oct</i>	705 512	-1 087	0,4	522 644	-1,5	-1,1	182 867	6,3	1,6	6 130	1 410
<i>Nov</i>	713 738	8 593	0,5	522 448	-1,2	-0,9	191 291	5,6	1,4	6 026	1 415
<i>Dic</i>	705 009	-8 100	0,4	520 794	-1,3	-0,9	184 215	5,2	1,3	6 126	1 648
19											
<i>Ene</i>	703 679	-1 245	0,5	519 859	-1,1	-0,8	183 820	5,3	1,3	6 065	1 447
<i>Feb</i>	702 943	-651	0,6	519 501	-1,0	-0,7	183 442	5,3	1,3	6 002	1 435
<i>Mar</i>	703 741	942	0,4	519 507	-0,9	-0,7	184 234	4,3	1,1	5 915	1 419
<i>Abr</i>	703 686	126	0,4	518 725	-1,0	-0,8	184 961	4,8	1,2	5 882	1 417
<i>May</i>	704 809	1 258	0,5	518 629	-1,0	-0,7	186 180	4,8	1,2	5 607	1 406
<i>Jun</i>	713 330	9 328	0,4	518 860	-1,0	-0,8	194 470	4,5	1,2	6 372	1 515
<i>Jul</i>	705 993	-7 252	0,3	518 049	-1,1	-0,9	187 944	4,6	1,2	7 283	1 585
<i>Ago</i>	705 155	-1 165	0,3	517 258	-1,1	-0,8	187 897	4,3	1,1	7 256	1 592

FINANCIACIÓN A LOS HOGARES E ISFLSH
Tasas de variación interanual

— PRÉSTAMOS DE EECC (b) (INC. TRANSF.) (c). VIVIENDA
— PRÉSTAMOS DE EECC (b) (INC. TRANSF.) (c). OTROS
— TOTAL

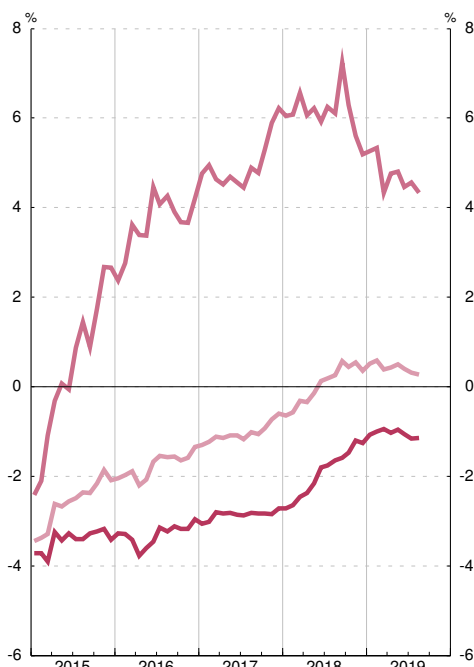

FINANCIACIÓN A LOS HOGARES E ISFLSH
Contribuciones a la tasa de variación interanual

■ PRÉSTAMOS DE EECC (b) (INC. TRANSF.) (c). VIVIENDA
■ PRÉSTAMOS DE EECC (b) (INC. TRANSF.) (c). OTROS
■ TOTAL

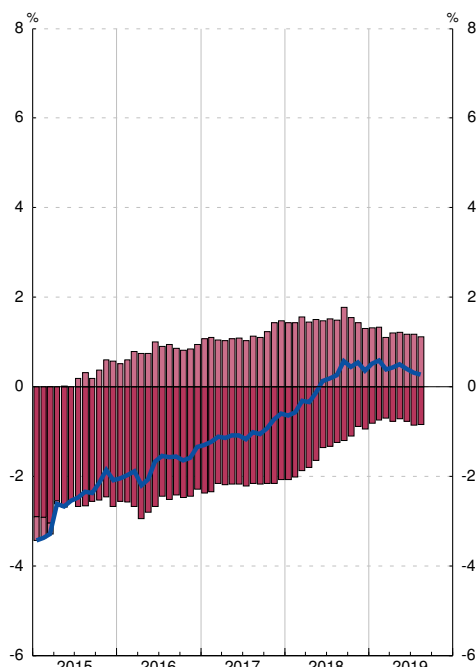

FUENTE: BE.

a. Las tasas de variación interanual se calculan como: flujo efectivo del período / saldo al principio del período.

b. Incluye los establecimientos financieros de crédito.

c. Incluye los préstamos transferidos, dados de baja de balance, a fondos de titulización, a la SAREB, que es una Sociedad de Gestión de Activos (SGA) y otros traspasos.

8.8. FINANCIACIÓN BRUTA A LAS ADMINISTRACIONES PÚBLICAS RESIDENTES EN ESPAÑA

■ Serie representada gráficamente.

Millones de euros y porcentajes

	Financiación bruta			Valores a corto plazo				Valores a medio y largo plazo				Créditos no comerciales y resto			
	Deuda PDE (a)	Variación mensual de la deuda PDE	T1/12 de col. 1	Saldos	Variación mensual	T1/12 de los saldos	Contribuciones a T1/12 del total deuda PDE	Saldos	Variación mensual	T1/12 de los saldos	Contribuciones a T1/12 del total deuda PDE	Saldos	Variación mensual	T1/12 de los saldos	Contribuciones a T1/12 del total deuda PDE
	1=4+8+12	2=5+9+13	3	4	5	6	7	8	9	10	11	12	13	14	15
14	1 039 388	62 076	6,4	77 415	-1 446	-1,8	-0,1	742 039	61 509	9,0	6,3	219 935	2 014	0,9	0,2
15	1 070 079	30 691	3,0	80 594	3 179	4,1	0,3	788 850	46 811	6,3	4,5	200 635	-19 299	-8,8	-1,9
16	1 104 554	34 474	3,2	82 242	1 648	2,0	0,2	834 430	45 580	5,8	4,3	187 882	-12 754	-6,4	-1,2
17	P 1 145 098	40 544	3,7	75 536	-6 707	-8,2	-0,6	895 011	60 581	7,3	5,5	174 551	-13 330	-7,1	-1,2
18 Feb	P 1 158 474	12 430	3,8	71 793	-2 217	-12,8	-0,9	913 156	17 374	8,1	6,1	173 524	-2 726	-8,1	-1,4
Mar	P 1 162 130	3 656	3,2	69 437	-2 356	-13,4	-1,0	919 701	6 544	7,2	5,5	172 993	-532	-8,1	-1,4
Abr	P 1 152 519	-9 611	3,4	68 339	-1 098	-13,2	-0,9	911 779	-7 922	7,5	5,7	172 401	-591	-7,9	-1,3
May	P 1 157 337	4 819	2,9	66 613	-1 726	-13,6	-0,9	921 613	9 834	6,9	5,3	169 112	-3 290	-9,0	-1,5
Jun	P 1 165 928	8 590	2,7	65 730	-882	-14,7	-1,0	929 185	7 572	6,5	5,0	171 012	1 900	-7,9	-1,3
Jul	P 1 162 736	-3 192	2,8	66 462	732	-12,1	-0,8	928 278	-907	6,4	4,9	167 996	-3 016	-7,9	-1,3
Ago	P 1 165 078	2 342	3,1	65 377	-1 085	-10,1	-0,7	933 282	5 003	6,5	5,1	166 419	-1 577	-8,0	-1,3
Sep	P 1 177 704	12 627	3,6	65 031	-346	-11,0	-0,7	944 760	11 479	6,9	5,4	167 913	1 494	-6,8	-1,1
Oct	P 1 163 054	-14 651	2,9	65 758	726	-9,2	-0,6	935 614	-9 147	6,6	5,1	161 683	-6 230	-10,1	-1,6
Nov	P 1 172 008	8 955	2,9	67 598	1 841	-9,9	-0,7	944 105	8 491	6,3	4,9	160 305	-1 378	-9,0	-1,4
Dic	P 1 173 303	1 295	2,5	66 394	-1 205	-12,1	-0,8	946 991	2 887	5,8	4,5	159 918	-387	-8,4	-1,3
19 Ene	P 1 177 895	4 591	2,8	65 849	-545	-11,0	-0,7	950 590	3 598	6,1	4,8	161 456	1 538	-8,4	-1,3
Feb	P 1 188 318	10 423	2,6	65 991	143	-8,1	-0,5	961 020	10 431	5,2	4,1	161 306	-150	-7,0	-1,1
Mar	P 1 200 446	12 128	3,3	64 672	-1 319	-6,9	-0,4	973 407	12 386	5,8	4,6	162 367	1 060	-6,1	-0,9
Abr	A 1 183 844	-16 601	2,7	63 507	-1 165	-7,1	-0,4	959 023	-14 384	5,2	4,1	161 315	-1 052	-6,4	-1,0
May	A 1 196 070	12 226	3,3	63 924	417	-4,0	-0,2	968 427	9 404	5,1	4,0	163 719	2 405	-3,2	-0,5
Jun	A 1 210 915	14 845	3,9	64 491	567	-1,9	-0,1	981 372	12 945	5,6	4,5	165 052	1 333	-3,5	-0,5
Jul	A 1 197 810	-13 105	3,0	64 752	261	-2,6	-0,1	969 365	-12 007	4,4	3,5	163 693	-1 359	-2,6	-0,4

FINANCIACIÓN BRUTA A LAS ADMINISTRACIONES PÚBLICAS
Tasas de variación interanual

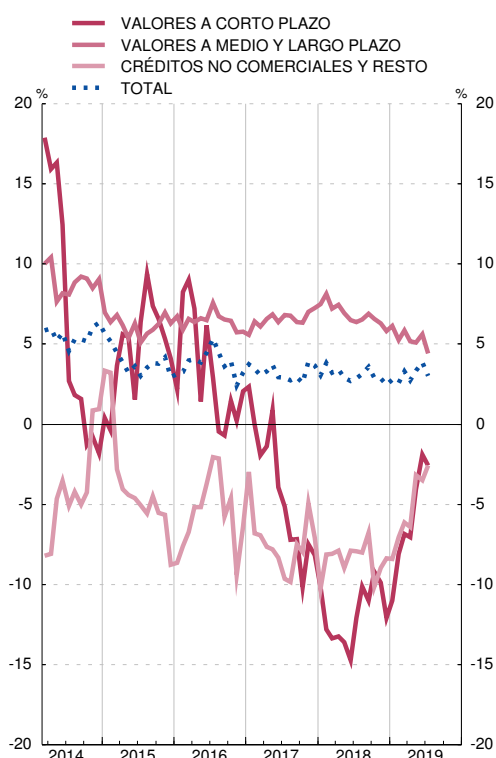

FINANCIACIÓN BRUTA A LAS ADMINISTRACIONES PÚBLICAS
Contribuciones a la tasa de variación interanual

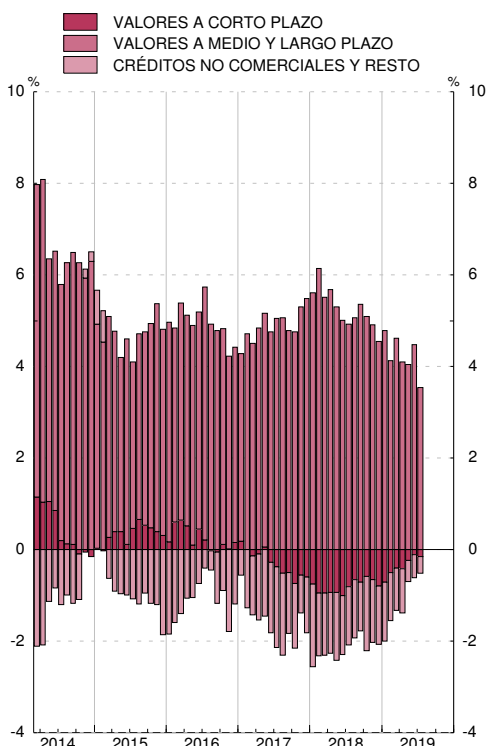

FUENTE: BE.

a. Deuda elaborada según la metodología del Protocolo de Déficit Excesivo (PDE). Deuda bruta nominal consolidada.

8.9. CRÉDITO DE ENTIDADES DE CRÉDITO Y EFC A OTROS SECTORES RESIDENTES. DETALLE POR FINALIDADES

■ Serie representada gráficamente.

Millones de euros y porcentajes

	Total (a)	Financiación de actividades productivas					Otras financ.a personas físicas por func. de gasto				Financiación a instituciones privadas sin fines de lucro	Sin clasificar	Pro memoria: construcción y vivienda (d)			
		Total	Agricultura, ganadería y pesca	Industria (excepto construcción)	Construcción	Servicios	Total	Adquisición y rehab. de vivienda propia	Bienes de consumo duradero	Resto (b)						
														Del cual	Servicios inmobiliarios	Del cual
1	2	3	4	5	6	7	8	9	10	11	12	13	14	15		
14	1 380 218	674 082	17 693	112 268	49 770	494 351	150 317	689 962	579 793	557 973	29 022	81 148	5 962	10 211	779 879	
15	1 327 080	644 282	18 106	110 463	43 936	471 776	135 190	663 307	552 069	531 256	32 482	78 756	5 817	13 675	731 195	
16	1 276 172	604 822	18 972	107 763	39 898	438 189	120 805	652 488	535 365	516 612	36 281	80 842	5 153	13 708	696 068	
17	R1 253 916	591 615	20 330	108 533	34 626	428 125	109 998	646 734	521 889	503 027	43 894	80 951	5 170	10 398	666 513	
16 /	1 293 409	616 325	18 544	110 167	42 663	444 951	128 871	658 412	546 812	526 382	33 081	78 519	5 403	13 268	718 346	
II	1 298 002	614 075	18 887	109 812	41 577	443 798	124 805	665 230	543 932	523 595	37 347	83 951	5 277	13 421	710 314	
III	1 277 796	604 274	19 011	106 623	41 230	437 409	123 177	655 118	540 279	521 232	36 817	78 023	5 187	13 218	704 685	
IV	1 276 172	604 822	18 972	107 763	39 898	438 189	120 805	652 488	535 365	516 612	36 281	80 842	5 153	13 708	696 068	
17 /	1 266 098	598 215	19 113	108 524	38 834	431 744	118 823	648 283	531 493	512 743	37 587	79 203	4 881	14 719	689 150	
II	R1 262 296	592 142	19 894	110 682	36 020	425 546	116 449	655 297	528 604	510 258	41 106	86 057	5 229	9 157	681 073	
III	1 249 068	587 628	20 023	108 971	35 450	423 183	112 310	646 569	525 899	507 203	42 826	77 843	5 210	9 661	673 659	
IV	1 253 916	591 615	20 330	108 533	34 626	428 125	109 998	646 734	521 889	503 027	43 894	80 951	5 170	10 398	666 513	
18 /	1 224 725	564 048	20 519	105 970	31 377	406 181	101 338	646 058	519 134	500 309	45 466	81 458	5 253	9 366	651 849	
II	1 229 717	557 798	20 711	105 048	29 167	402 870	100 952	655 297	519 259	500 857	48 832	87 205	5 378	11 245	649 378	
III	1 213 308	549 891	21 038	106 128	28 405	394 319	97 022	648 307	517 118	498 949	48 669	82 520	5 328	9 783	642 544	
IV	1 208 318	548 316	21 364	106 286	29 462	391 203	87 988	646 847	514 668	496 699	50 410	81 769	5 278	7 878	632 117	
19 /	1 202 180	543 678	21 428	106 427	29 527	386 295	87 409	646 755	513 593	495 508	52 007	81 155	5 010	6 737	630 529	
II	1 214 790	547 899	21 564	106 746	28 583	391 006	85 629	655 446	512 506	494 566	56 930	86 009	5 282	6 162	626 718	

CRÉDITO POR FINALIDADES
Tasas de variación interanual (c)

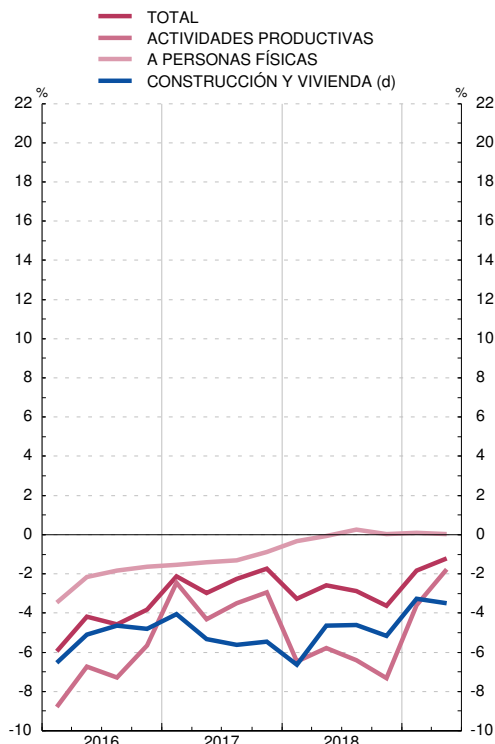

CRÉDITO POR FINALIDADES A PERSONAS FÍSICAS
Tasas de variación interanual (c)

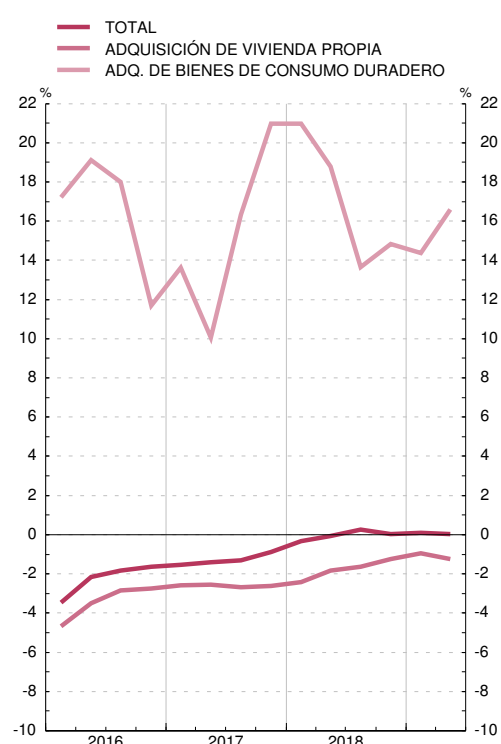

FUENTE: BE.

a. Véanse los cuadros 4.13, 4.18 y 4.23 del Boletín Estadístico y sus notas que difunden en www.bde.es y nota de novedades de Boletín Estadístico de junio 2014.

b. Recoge los préstamos y créditos a hogares para la adquisición de terrenos y fincas rústicas, la adquisición de valores, la adquisición de bienes y servicios corrientes no considerados de consumo duradero (por ejemplo, préstamos para financiar gastos de viaje) y los destinados a finalidades diversas no incluidos entre los anteriores.

c. Los activos titulizados que han vuelto al balance como consecuencia de la entrada en vigor de la CBE 4/2004, han introducido una ruptura en las series en junio de 2005.

Las tasas representadas en el gráfico se han ajustado para eliminar este efecto.

d. Comprende: construcción, actividades inmobiliarias y adquisición y rehabilitación de viviendas. Las tasas representadas se ajustan para eliminar el efecto de reclasificaciones.

8.10. CUENTA DE RESULTADOS DE ENTIDADES DE DEPOSITO RESIDENTES EN ESPAÑA

■ Serie representada gráficamente.

	En porcentaje sobre el balance medio ajustado											En porcentaje				
	1	2	3	4	5	6	7		8	9	10	11	12	13	14	15
							Del cual	Otros resultados de explotación								
Productos financieros	Costes	Margen de intereses	Rendimiento instr. cap. y otros pto. y gastos	Margen bruto	Gastos de explotación	De personal	Otros resultados de explotación	Resultado de la actividad de explotación	Resto de productos y costes	Benefic. antes de impuest. (cont. hasta 1991)	Rentabilidad media de Fondos propios (a)	Rentabilidad media de operac. activas (b)	Coste medio de operaciones pasivas (b)	Diferencia (13-14)		
16	1,4	0,4	1,0	0,9	1,9	1,1	0,6	0,8	-0,0	0,2	-0,4	3,1	1,6	0,6	1,0	
17	1,3	0,4	0,9	1,1	2,0	1,1	0,6	0,4	0,5	0,3	0,4	-0,3	1,5	0,5	1,0	
18	1,4	0,4	1,0	1,0	2,0	1,1	0,6	0,2	0,7	0,5	0,3	6,7	1,5	0,5	1,0	
16 ///	1,4	0,4	1,0	0,7	1,7	1,0	0,5	0,3	0,4	0,1	0,4	5,0	1,6	0,6	1,0	
16 /V	1,4	0,4	1,0	0,9	1,9	1,1	0,6	0,8	-0,0	0,2	-0,4	3,1	1,6	0,6	1,0	
17 /	1,4	0,4	1,0	1,1	2,1	1,1	0,6	0,4	0,6	0,0	0,6	3,4	1,6	0,6	1,0	
17 //	1,4	0,4	1,0	0,9	1,9	1,2	0,6	0,9	-0,1	1,3	-1,3	-1,9	1,5	0,5	1,0	
17 ///	1,4	0,4	1,0	0,7	1,7	1,1	0,6	0,4	0,2	0,1	0,2	-2,6	1,5	0,5	1,0	
17 /V	1,3	0,4	0,9	1,1	2,0	1,1	0,6	0,4	0,5	0,3	0,4	-0,3	1,5	0,5	1,0	
18 /	1,3	0,4	0,9	1,0	2,0	1,1	0,6	0,2	0,7	0,0	0,6	-0,3	1,4	0,5	1,0	
18 //	1,4	0,4	1,0	1,1	2,0	1,1	0,6	0,2	0,7	0,1	0,7	5,1	1,4	0,5	1,0	
18 ///	1,3	0,4	1,0	1,0	1,9	1,1	0,6	0,2	0,7	-0,2	0,8	6,8	1,4	0,5	1,0	
18 /V	1,4	0,4	1,0	1,0	2,0	1,1	0,6	0,2	0,7	0,5	0,3	6,7	1,5	0,5	1,0	
19 /	1,4	0,4	0,9	1,0	1,9	1,1	0,6	0,2	0,6	0,1	0,6	6,7	1,5	0,5	1,0	
19 //	1,4	0,4	1,0	1,0	1,9	1,1	0,6	0,4	0,5	-0,2	0,3	5,8	1,5	0,5	1,0	

CUENTA DE RESULTADOS
Ratios sobre balance ajustado medio y rentabilidades

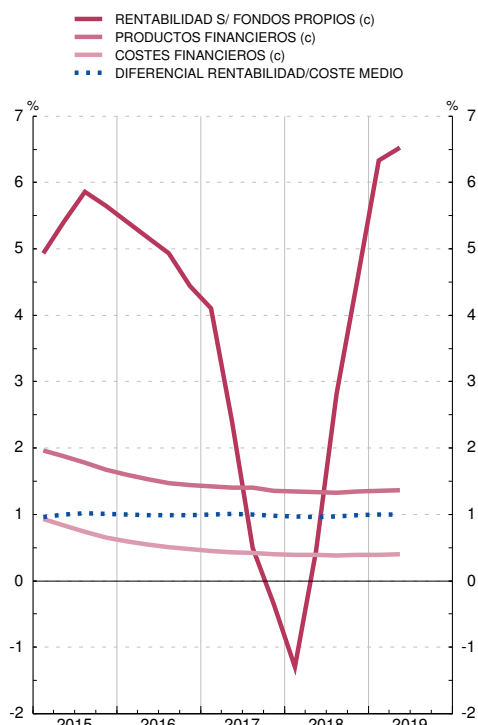

CUENTA DE RESULTADOS
Ratios sobre balance ajustado medio

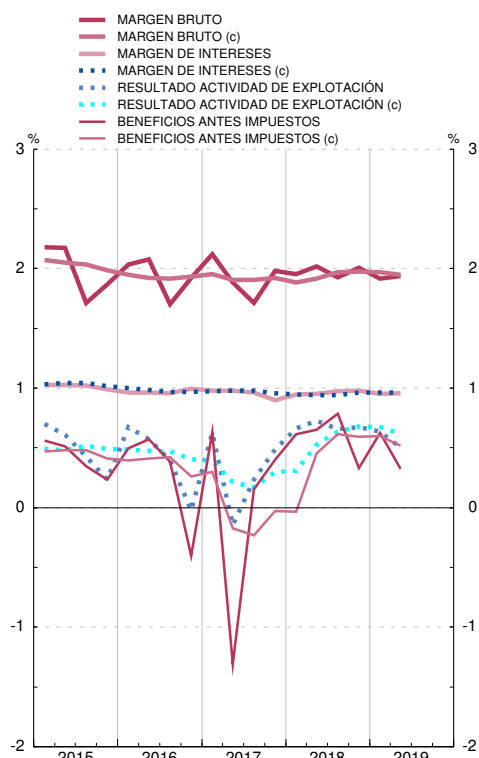

FUENTE: BE.

Nota: Las series de base de este indicador figuran en el Boletín Estadístico del Banco de España, cuadro 4.36.

a. Beneficio antes de impuestos dividido por Fondos propios.

b. Para calcular la rentabilidad y el coste medio, sólo se han considerado los activos y pasivos financieros que originan productos y costes financieros, respectivamente.

c. Media de los cuatro últimos trimestres.

8.11. FONDOS DE INVERSIÓN EN VALORES MOBILIARIOS, RESIDENTES EN ESPAÑA: DETALLE POR VOCACIÓN

■ Serie representada gráficamente.

Millones de euros y porcentajes

	Total				FMM (a)				IIC renta fija (b)				IIC renta variable (c)				Otros fondos (d)	
	Patrimonio	Variación mensual	De la cual		Patrimonio	Variación mensual	De la cual		Patrimonio	Variación mensual	De la cual		Patrimonio	Variación mensual	De la cual			Patrimonio
			Suscripción neta	Rentabilidad últimos 12 meses			Suscripción neta	Rentabilidad últimos 12 meses			Suscripción neta	Rentabilidad últimos 12 meses			Suscripción neta	Rentabilidad últimos 12 meses		
1	2	3	4	5	6	7	8	9	10	11	12	13	14	15	16	17		
13	135 045	18 971	13 883	6,85	8 421	1 438	1 354	1,34	98 302	8 635	7 215	3,79	23 794	8 729	4 462	21,38	4 528	
14	167 537	32 492	28 601	3,32	7 299	-1 122	-563	0,58	119 113	20 811	18 226	3,05	34 238	10 444	9 467	5,06	6 886	
15	192 242	24 704	25 408	1,41	8 320	1 021	-154	0,01	123 499	4 386	7 747	0,36	47 739	13 501	12 134	3,52	12 683	
16	200 551	8 309	7 150	1,11	9 722	1 402	1 515	-0,05	127 256	3 757	6 592	0,47	42 655	-5 084	-1 373	2,83	20 917	
17	227 889	27 338	19 383	3,02	7 122	-2 600	-2 488	-0,29	126 600	-656	-151	0,61	58 655	15 999	10 851	7,61	35 512	
18	228 454	565	12 689	-4,91	6 810	-312	-345	-0,53	119 669	-6 932	-4 366	-2,29	59 839	1 184	8 414	-10,03	42 137	
18 Abr	238 459	3 639	1 427	0,87	6 610	31	-62	-0,39	126 353	378	256	0,22	64 551	2 192	426	1,77	40 946	
May	238 295	-164	956	-0,04	6 378	-231	-219	-0,56	125 466	-887	32	-1,02	64 649	99	295	1,00	41 801	
Jun	239 150	855	1 242	0,46	6 370	-8	-9	-0,51	125 399	-66	-619	-0,70	64 747	97	890	2,11	42 633	
Jul	242 006	2 856	1 096	1,07	6 712	342	364	-0,49	125 241	-158	-557	-0,53	66 140	1 394	399	3,46	43 913	
Ago	240 999	-1 007	478	0,69	6 775	63	69	-0,53	124 227	-1 014	-382	-1,03	65 933	-207	462	3,16	44 064	
Sep	241 225	226	141	-0,11	6 611	-164	-160	-0,50	123 578	-649	-869	-1,14	66 360	426	648	1,07	44 676	
Oct	235 895	-5 330	60	-3,10	6 668	57	54	-0,50	121 375	-2 203	-1 296	-2,17	64 051	-2 309	828	-5,19	43 801	
Nov	235 127	-768	-333	-2,93	6 626	-42	-47	-0,54	120 810	-564	-329	-2,17	63 963	-88	59	-4,62	43 727	
Dic	228 454	-6 673	-1 932	-4,91	6 810	184	171	-0,53	119 669	-1 142	-729	-2,29	59 839	-4 125	-766	-10,03	42 137	
19 Ene	232 967	4 513	-1 019	-3,54	6 883	73	83	-0,47	119 740	71	-908	-1,67	63 051	3 213	-238	-6,83	43 293	
Feb	235 797	2 830	221	-1,59	7 724	840	842	-0,41	120 885	1 146	291	-0,99	63 376	325	-1 001	-2,61	43 812	
Mar	238 498	2 700	1 215	-0,18	7 411	-313	102	-0,35	123 467	2 582	1 443	-0,51	63 398	22	-397	0,12	44 221	
Abr	242 059	3 561	775	-0,03	5 715	-1 695	326	-0,31	124 302	835	992	-0,27	67 045	3 647	-796	0,17	44 996	
May	238 839	-3 220	836	-1,29	5 540	-175	166	-0,10	125 702	1 400	1 183	0,38	63 447	-3 598	-559	-4,18	44 150	
Jun	243 108	4 269	449	0,40	5 531	-9	-4	-0,07	127 189	1 487	591	1,03	65 289	1 843	-162	-0,85	45 099	
Jul	245 935	2 827	573	0,26	5 610	79	75	-0,04	128 782	1 593	1 104	1,24	68 449	3 160	2 719	-1,64	43 093	

PATRIMONIO

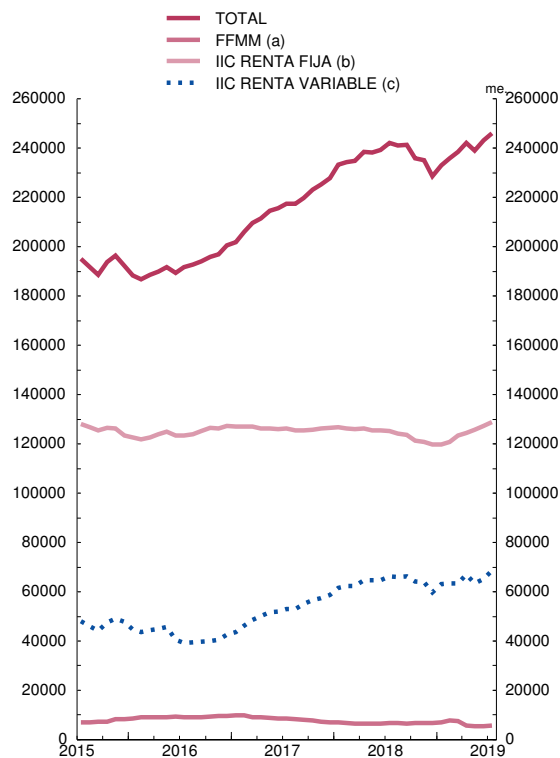

RENTABILIDAD ÚLTIMOS DOCE MESES

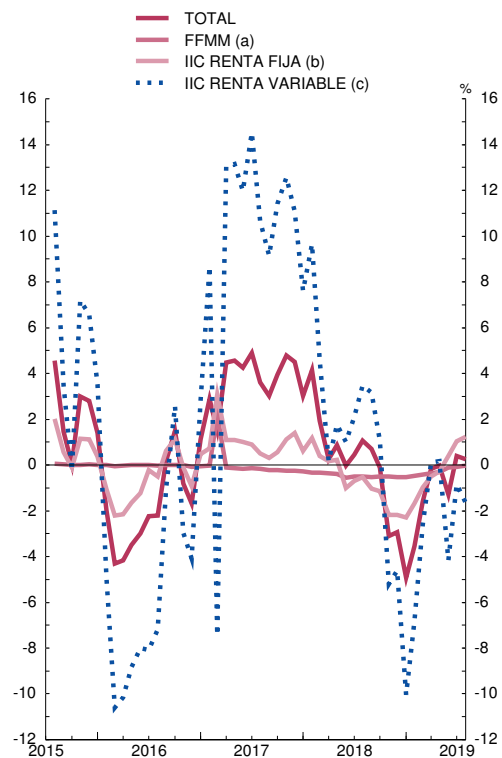

FUENTES: CNMV e Inverco.

a. Hasta diciembre de 2007 se refiere a FIAMM y desde enero de 2008 a la nueva categoría FMM.

b. Incluye FIM renta fija a corto y largo en euros e internacional, renta fija mixta en euros e internacional y fondos garantizados.

c. Incluye FIM renta variable y variable mixta en euros, nacional e internacional.

d. Fondos globales.

8.12. ÍNDICES DE COTIZACIÓN DE ACCIONES Y CONTRATACIÓN DE MERCADOS. ESPAÑA Y ZONA DEL EURO

■ Serie representada gráficamente.

Índices, millones de euros y miles de contratos

	Índices de cotización de acciones				Contratación de mercados (importes en millones de euros)							
	General de la Bolsa de Madrid	IBEX-35	Índice europeo Dow Jones EURO STOXX		Mercado bursátil		Deuda pública anotada	AIAF renta fija	Opciones (Miles de contratos)		Futuros (Miles de contratos)	
			Amplio	50	Acciones	Renta fija			Renta fija	Renta variable	Renta fija	Renta variable
1	2	3	4	5	6	7	8	9	10	11	12	
17	1 037,04	10 282,14	376,96	3 485,81	651 244	434	4 963 741	76 505	-	20 747	-	6 435
18	962,82	9 508,10	373,29	3 369,19	587 203	-	2 337 019	...	-	17 666	-	6 499
19	A 920,33	9 137,84	367,72	3 371,36	308 536	-	-	10 122	-	4 110
18	May	959,25	9 465,50	380,78	3 406,65	66 043	-	625 684	...	1 507	...	623
	Jun	975,26	9 622,70	376,91	3 395,60	59 594	-	574 422	...	2 461	...	545
	Jul	998,72	9 870,70	389,82	3 525,49	47 385	-	1 809	...	493
	Ago	951,78	9 399,10	379,39	3 392,90	32 698	-	842	...	468
	Sep	951,07	9 389,20	378,27	3 399,20	35 005	-	1 899	...	501
	Oct	899,11	8 893,50	353,06	3 197,51	54 069	-	1 504	...	641
	Nov	911,84	9 077,20	348,98	3 173,13	41 006	-	1 527	...	521
	Dic	862,60	8 539,90	328,49	3 001,42	38 817	-	2 950	...	489
19	Ene	913,61	9 056,70	348,52	3 159,43	41 459	-	1 324	...	512
	Feb	936,48	9 277,70	362,51	3 298,26	32 340	-	1 085	...	485
	Mar	931,88	9 240,30	366,94	3 351,71	34 728	-	1 412	...	514
	Abr	964,90	9 570,60	383,56	3 514,62	49 104	-	834	...	463
	May	908,89	9 004,20	357,87	3 280,43	40 191	-	1 223	...	531
	Jun	926,19	9 198,80	375,82	3 473,69	42 066	-	2 081	...	510
	Jul	902,27	8 971,00	375,93	3 466,85	40 928	-	1 273	...	512
	Ago	P 881,64	8 812,90	370,87	3 426,76	27 722	-	889	...	583

ÍNDICE DE COTIZACIÓN DE ACCIONES
Base enero de 1994 = 100

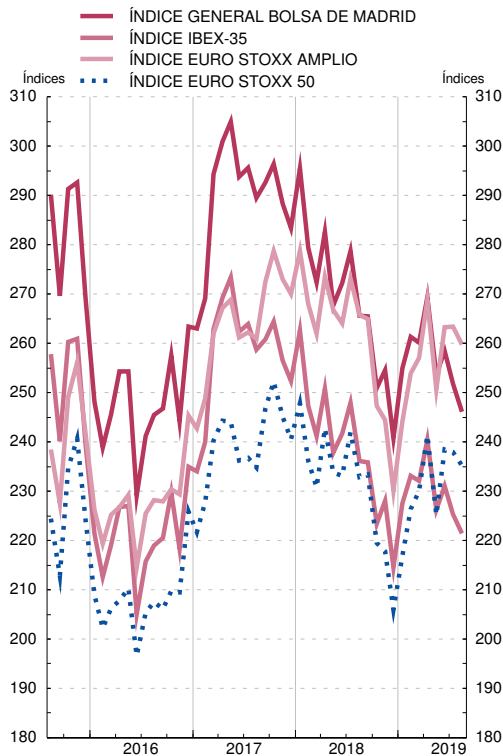

CONTRATACIÓN DE MERCADOS

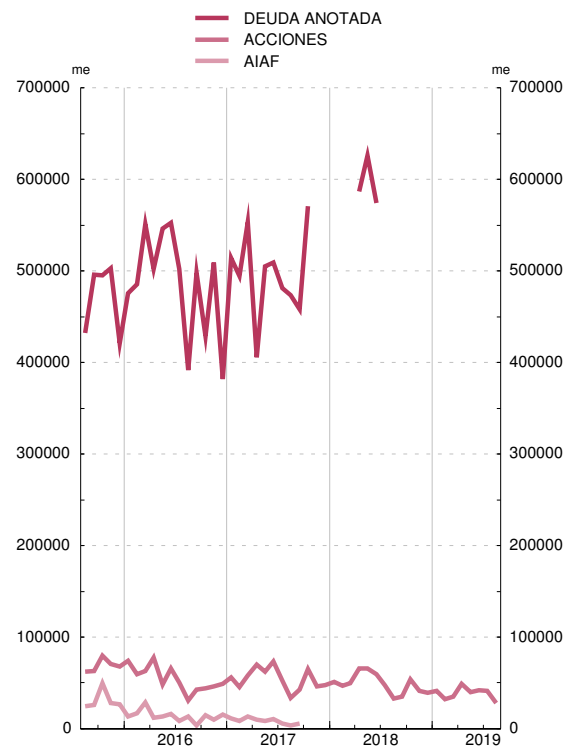

FUENTES: Bolsas de Madrid, Barcelona, Bilbao y Valencia (columnas 1, 2, 5 y 6); Reuters (columnas 3 y 4); AIAF (columna 8) y Mercado español de futuros financieros (MEFFSA) (columnas 9 a 12)

8.13. OTRAS ENTIDADES FINANCIERAS (a): BALANCE FINANCIERO CONSOLIDADO (b)

■ Serie representada gráficamente.

Miles de millones de Euros

	Activos financieros netos 1=2+5+8+11-14-15	Activos financieros exteriores netos			Activos financieros netos frente a las Administraciones públicas residentes			Activos financieros netos frente a Instituciones financieras monetarias residentes (c)			Activos financieros netos frente a Otros sectores residentes (d)			Participaciones en el capital y en Fondos de inversión	Otros pasivos (neto)	Pro memoria: Activos financieros totales 16=3+6+9+12
		Neto	Activo	Pasivo	Neto	Activo	Pasivo	Neto	Activo	Pasivo	Neto	Activo	Pasivo			
11	31	6	242	236	122	123	1	370	737	366	-148	164	312	330	-12	1 265
12	5	-9	217	226	126	128	1	295	629	334	-123	194	318	300	-16	1 168
13	-66	-12	200	212	152	157	5	254	551	297	-150	196	346	328	-17	1 103
14	-88	28	245	217	188	192	4	243	528	285	-168	203	371	399	-19	1 169
15 /	-58	93	289	195	184	188	4	226	494	268	-156	220	376	424	-19	1 191
///	-41	112	306	193	183	186	4	213	476	263	-148	223	371	423	-21	1 192
IV	-49	125	313	188	195	198	3	206	464	258	-155	217	372	440	-21	1 191
16 /	-36	112	302	190	198	202	4	211	451	240	-145	209	354	436	-24	1 164
///	-30	130	314	183	209	212	3	198	436	237	-155	209	364	437	-24	1 171
///	-30	151	328	177	215	218	3	190	429	239	-158	213	372	451	-23	1 188
IV	-31	160	338	178	212	214	3	193	426	234	-150	218	368	466	-21	1 197
17 /	-39	176	354	178	207	209	3	180	411	231	-145	226	370	481	-24	1 200
///	-42	192	370	178	204	207	3	166	395	228	-138	225	363	491	-25	1 196
///	-48	216	384	167	200	202	3	151	381	230	-140	221	361	500	-25	1 187
IV	-34	258	400	141	199	201	2	127	359	232	-143	222	366	501	-26	1 182
18 /	-36	261	402	142	205	207	2	117	344	228	-152	217	370	497	-31	1 171
///	-30	278	413	135	201	203	2	110	331	221	-149	219	368	500	-31	1 167
///	-48	278	411	133	195	197	2	106	323	217	-149	218	367	506	-29	1 149
IV	-40	275	403	128	197	199	2	95	310	215	-148	213	361	488	-29	1 126
19 /	-51	283	415	132	202	204	2	87	307	219	-151	219	370	503	-30	1 145

ACTIVOS FINANCIEROS

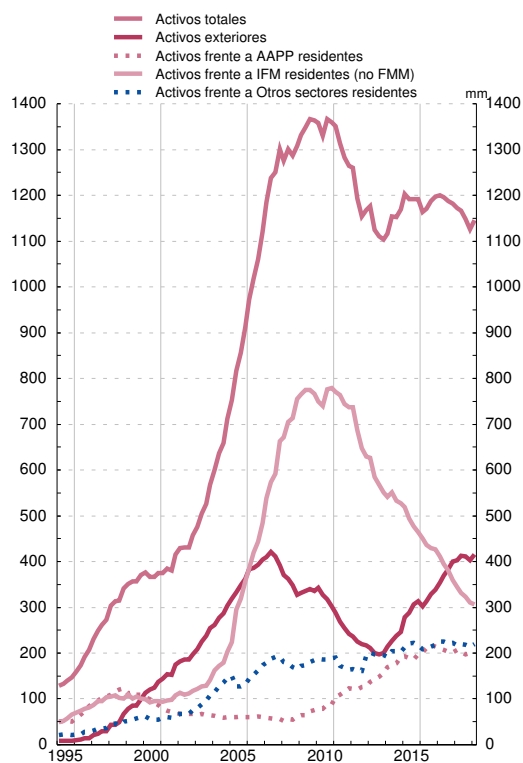

PASIVOS

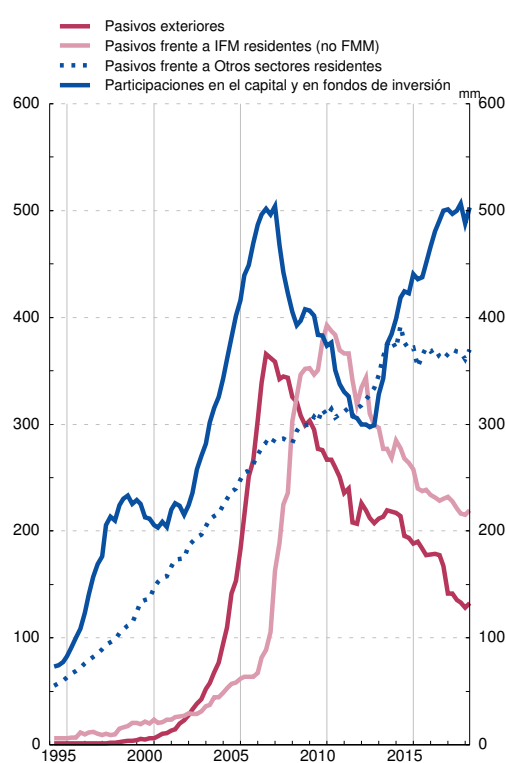

FUENTE: Cuentas financieras de la economía española

(a) Constituido por Fondos de inversión (Instituciones de inversión colectiva incluidos los Fondos monetarios), Instituciones financieras de ámbito limitado y prestamistas de dinero, Empresas de seguros y Fondos de pensiones, Otros intermediarios financieros y Auxiliares financieros

(b) La consolidación se refiere a la compensación de las posiciones activas y pasivas (intra-sectoriales) entre las entidades que conforman un sector económico o agrupación de sectores económicos, en este caso, las incluidas en la agrupación institucional Otras entidades financieras

(c) Excepto Fondos del mercado monetario que en este indicador están incluidos entre las entidades que constituyen la agrupación institucional Otras entidades financieras

(d) Empresas no financieras, Hogares e Instituciones sin fines de lucro al servicio de los hogares

9.1. TIPOS DE INTERÉS. EUROSISTEMA Y MERCADO DE DINERO. ZONA DEL EURO Y SEGMENTO ESPAÑOL

■ Serie representada gráficamente.

Medias de datos diarios. Porcentajes

	Eurosistema: operaciones de regulación monetaria				Mercado interbancario													
	Operaciones principales de financiación: subastas semanales	Operaciones de financiación a largo plazo: subastas mensuales	Facilidades permanentes		Zona del euro: depósitos (euríbor) (a)					España								
			De crédito	De depósito	Día a día (EONIA)	A un mes	A tres meses	A seis meses	A un año	Depósitos no transferibles					Operaciones temporales con deuda pública			
										Día a día	A un mes	A tres meses	A seis meses	A un año	Día a día	A un mes	A tres meses	A un año
1	2	3	4	5	6	7	8	9	10	11	12	13	14	15	16	17	18	
17	0,00	0,00	0,25	-0,40	-0,355	-0,37	-0,33	-0,26	-0,15	-0,32	-0,35	-0,33	-	-	-0,45	-0,47	-0,43	-0,39
18	0,00	0,00	0,25	-0,40	-0,363	-0,37	-0,32	-0,27	-0,17	0,00	-0,35	-0,33	-0,30	-	-	-	-	-
19	A	0,00	0,00	0,25	-0,50	-0,370	-0,39	-0,34	-0,29	-0,19	-0,37	-0,35	-0,05	-	-	-	-	-
18 Jun	0,00	0,00	0,25	-0,40	-0,362	-0,37	-0,32	-0,27	-0,18	0,00	-	-	-	-	-	-	-	-
Jul	0,00	0,00	0,25	-0,40	-0,364	-0,37	-0,32	-0,27	-0,18	-	-	-	-	-	-	-	-	-
Ago	0,00	0,00	0,25	-0,40	-0,359	-0,37	-0,32	-0,27	-0,17	-	-	-	-	-	-	-	-	-
Sep	0,00	0,00	0,25	-0,40	-0,363	-0,37	-0,32	-0,27	-0,17	0,00	-	-	-	-	-	-	-	-
Oct	0,00	-	0,25	-0,40	-0,366	-0,37	-0,32	-0,26	-0,15	-	-	-	-	-	-	-	-	-
Nov	0,00	0,00	0,25	-0,40	-0,361	-0,37	-0,32	-0,26	-0,15	0,00	-	-	-	-	-	-	-	-
Dic	0,00	0,00	0,25	-0,40	-0,360	-0,37	-0,31	-0,24	-0,13	-	-0,35	-0,30	-	-	-	-	-	-
19 Ene	0,00	0,00	0,25	-0,40	-0,367	-0,37	-0,31	-0,24	-0,12	-0,37	-	-0,33	-	-	-	-	-	-
Feb	0,00	0,00	0,25	-0,40	-0,367	-0,37	-0,31	-0,23	-0,11	-0,37	-	-0,31	0,00	-	-	-	-	-
Mar	0,00	0,00	0,25	-0,40	-0,368	-0,37	-0,31	-0,23	-0,11	-0,37	-	-	-	-	-	-	-	-
Abr	0,00	0,00	0,25	-0,40	-0,367	-0,37	-0,31	-0,23	-0,11	-0,37	-	-	-	-	-	-	-	-
May	0,00	0,00	0,25	-0,40	-0,367	-0,37	-0,31	-0,24	-0,13	-0,37	-0,35	-	0,00	-	-	-	-	-
Jun	0,00	0,00	0,25	-0,40	-0,362	-0,38	-0,33	-0,28	-0,19	-0,37	-0,35	-0,40	-0,20	-	-	-	-	-
Jul	0,00	-	0,25	-0,40	-0,367	-0,40	-0,36	-0,35	-0,28	-0,37	-	-	0,00	-	-	-	-	-
Ago	0,00	0,00	0,25	-0,40	-0,361	-0,41	-0,41	-0,40	-0,36	-0,37	-	-	-	-	-	-	-	-
Sep	0,00	-	0,25	-0,50	-0,403	-0,45	-0,42	-0,39	-0,34	-0,38	-0,40	-	-	-	-	-	-	-

EUROSISTEMA: OPERACIONES DE REGULACIÓN MONETARIA E INTERBANCARIO DÍA A DÍA DE LA ZONA DEL EURO

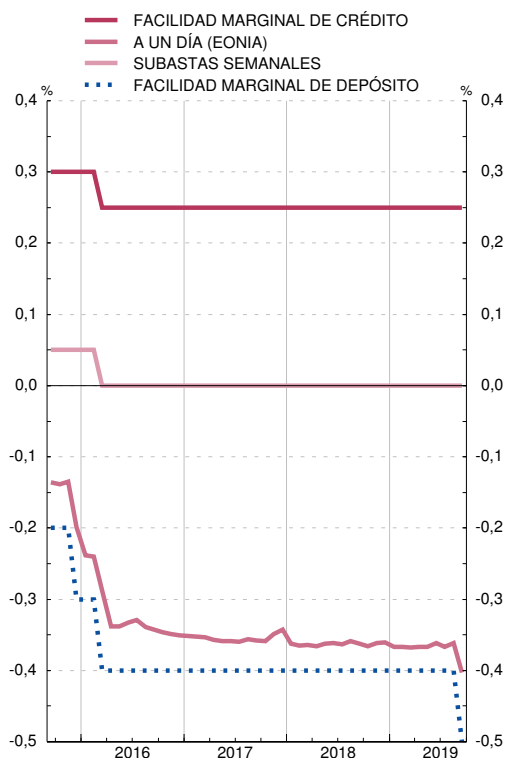

MERCADO INTERBANCARIO: ZONA DEL EURO A TRES MESES Y A UN AÑO

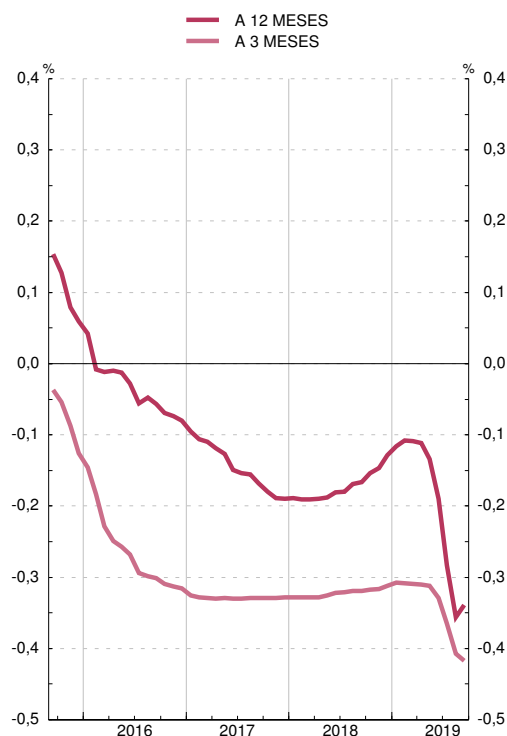

FUENTE: BCE (columnas 1 a 8).

a. Hasta diciembre de 1998, se han calculado ponderando los tipos de interés nacionales por el PIB.

9.2. TIPOS DE INTERÉS. MERCADOS DE VALORES ESPAÑOLES A CORTO Y A LARGO PLAZO

■ Serie representada gráficamente.

Porcentajes

	Valores a corto plazo				Valores a largo plazo								Obligaciones privadas negociadas en AIAF. Vencimiento a más de dos años
	Letras del Tesoro a un año		Pagarés de empresa a un año		Deuda del Estado								
	Emisión: tipo marginal	Mercado secundario. Operaciones simples al contado entre titulares de cuenta	Emisión	Mercado secundario. Operaciones simples al contado	Emisión: tipo marginal					Mercado secundario. Deuda anotada. Operaciones simples al contado entre titulares de cuenta			
					A tres años	A cinco años	A diez años	A quince años	A treinta años	A tres años	A diez años		
1	2	3	4	5	6	7	8	9	10	11	12		
17	-0,34	-0,34	-	0,05	-0,05	0,39	1,58	2,16	2,90	-0,07	1,56	1,97	
18	-0,36	-0,38	-0,15	...	-0,04	0,40	1,46	1,95	2,55	-0,03	1,42	...	
19	-0,38	-0,38	-0,24	-0,02	0,88	1,32	1,74	-0,24	0,84	-	
18													
May	-0,41	-0,36	-0,14	0,46	1,38	-	-	-0,05	1,39	...	
Jun	-0,34	-0,35	-0,02	0,35	1,42	1,85	2,36	-0,06	1,37	...	
Jul	-0,35	-0,39	-0,09	0,34	1,32	1,81	-	-0,13	1,32	...	
Ago	-0,36	-0,39	-0,13	0,38	1,44	-	-	-0,06	1,37	...	
Sep	-0,37	-0,37	-	0,42	1,50	-	2,60	0,01	1,44	...	
Oct	-0,28	-0,30	0,14	0,63	1,65	-	2,69	0,11	1,57	...	
Nov	-0,32	-0,34	0,11	0,57	1,62	2,13	-	0,09	1,58	...	
Dic	-0,31	-0,32	0,03	0,42	1,47	-	-	-0,03	1,43	...	
19													
Ene	-0,33	-0,34	-0,04	0,29	1,46	-	-	-0,05	1,38	...	
Feb	-0,30	-0,32	-0,12	-	1,30	1,78	-	-0,08	1,28	...	
Mar	...	-0,32	-0,17	-	1,11	-	2,37	-0,14	1,13	...	
Abr	...	-0,33	-0,24	0,18	1,13	-	-	-0,21	1,06	...	
May	-0,33	-0,34	-	0,03	0,85	-	2,13	-0,24	0,88	...	
Jun	-0,36	-0,38	-0,40	-0,17	0,63	0,89	-	-0,31	0,50	...	
Jul	-0,46	-0,46	-0,45	-0,19	0,29	-	1,19	-0,43	0,36	...	
Ago	-0,50	-0,52	-	-0,24	0,31	-	1,29	-0,47	0,14	...	

MERCADO PRIMARIO

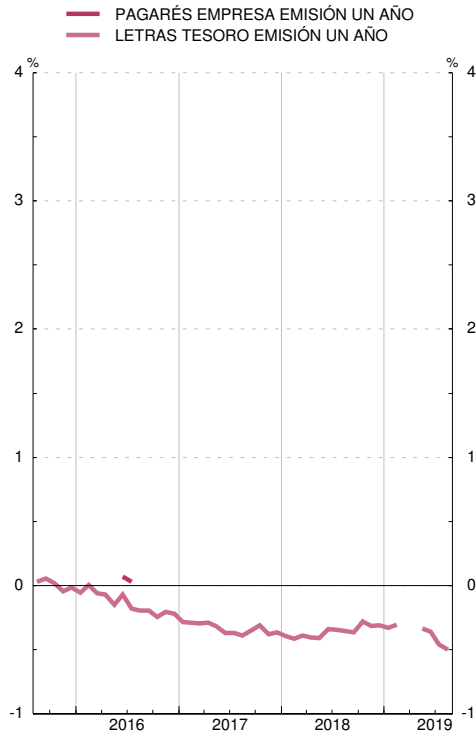

MERCADO SECUNDARIO

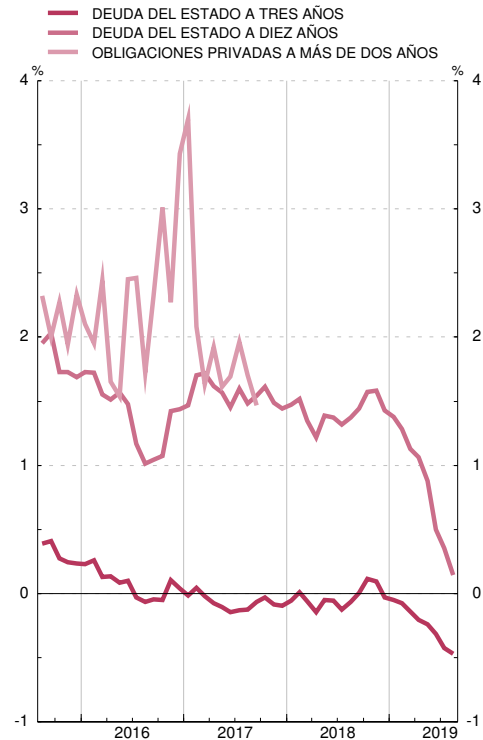

FUENTES: Principales emisores (columna 3); AIAF (columnas 4 y 12).

9.3. TIPOS DE INTERÉS DE NUEVAS OPERACIONES. ENTIDADES DE CRÉDITO Y EFC. (CBE 1/2010) NEDD/SDDS (a)

■ Serie representada gráficamente.

Porcentajes

	Préstamos y créditos (TAE) (b)							Depósitos (TEDR) (b)								
	Tipo sintético (d)	Hogares e ISFLSH			Sociedades no financieras			Tipo sintético (d)	Hogares e ISFLSH				Sociedades no financieras			
		Tipo sintético	Vi-vienda	Consumo y otros fines (e)	Tipo sintético	Hasta 1 millón de euros	Más 1 millón de euros (c)		Tipo sintético	A la vista y pre-aviso	Depósitos a plazo	Cesiones temporales	Tipo sintético	A la vista	Depósitos a plazo	Cesiones temporales
1	2	3	4	5	6	7	8	9	10	11	12	13	14	15	16	
17	2,29	3,03	2,05	5,93	2,12	2,66	1,61	0,06	0,05	0,04	0,08	0,02	0,11	0,10	0,16	-0,01
18	2,21	3,21	2,24	5,95	1,97	2,44	1,61	0,06	0,04	0,03	0,05	-0,15	0,12	0,08	0,37	-0,24
19	A 2,28	3,31	2,19	6,38	2,00	2,46	1,61	0,04	0,04	0,04	0,04	0,11	0,06	0,08	-0,17	-0,08
18 Ene	2,33	3,24	2,19	6,35	2,12	2,85	1,30	0,06	0,05	0,04	0,08	...	0,12	0,10	0,21	0,02
Feb	2,40	3,26	2,22	6,33	2,17	2,58	1,69	0,06	0,05	0,04	0,07	0,02	0,11	0,10	0,22	-0,06
Mar	2,34	3,22	2,27	5,98	2,08	2,57	1,64	0,06	0,05	0,04	0,08	0,15	0,11	0,09	0,24	-0,08
Abr	2,47	3,31	2,24	6,46	2,23	2,72	1,69	0,06	0,05	0,04	0,07	...	0,12	0,09	0,25	-0,13
May	2,31	3,28	2,18	6,47	2,04	2,52	1,62	0,06	0,04	0,04	0,07	0,15	0,10	0,09	0,18	-0,26
Jun	2,30	3,14	2,17	5,86	2,07	2,46	1,75	0,06	0,04	0,04	0,06	0,07	0,13	0,09	0,41	-0,11
Jul	2,40	3,23	2,14	6,37	2,17	2,62	1,72	0,05	0,04	0,03	0,06	0,05	0,10	0,08	0,19	-0,24
Ago	2,39	3,43	2,29	6,71	2,08	2,46	1,60	0,05	0,04	0,03	0,05	0,15	0,10	0,08	0,21	-0,11
Sep	2,34	3,13	2,07	6,14	2,12	2,51	1,68	0,05	0,04	0,03	0,05	0,10	0,11	0,08	0,33	-0,11
Oct	2,47	3,39	2,25	6,61	2,23	2,91	1,38	0,05	0,04	0,03	0,05	...	0,11	0,09	0,24	-0,25
Nov	2,50	3,35	2,29	6,22	2,23	2,54	1,84	0,06	0,04	0,03	0,05	0,07	0,12	0,08	0,39	-0,40
Dic	2,21	3,21	2,24	5,95	1,97	2,44	1,61	0,06	0,04	0,03	0,05	-0,15	0,12	0,08	0,37	-0,24
19 Ene	2,45	3,48	2,34	6,71	2,16	2,84	1,42	0,04	0,04	0,03	0,05	...	0,03	0,06	-0,13	-0,28
Feb	2,39	3,46	2,38	6,51	2,05	2,49	1,50	0,04	0,04	0,03	0,05	0,15	0,04	0,06	-0,13	-0,30
Mar	2,43	3,42	2,39	6,29	2,12	2,44	1,79	0,04	0,04	0,04	0,05	0,11	0,05	0,07	-0,07	-0,06
Abr	2,56	3,43	2,39	6,34	2,31	2,86	1,69	0,04	0,04	0,03	0,05	...	0,05	0,07	-0,07	...
May	2,34	3,29	2,40	5,76	2,03	2,45	1,58	0,05	0,04	0,04	0,05	...	0,08	0,09	-0,02	...
Jun	2,15	3,32	2,26	6,12	1,86	2,43	1,41	0,04	0,04	0,04	0,05	...	0,06	0,09	-0,16	-0,08
Jul	2,48	3,25	2,23	6,06	2,29	3,01	1,59	0,04	0,04	0,03	0,05	...	0,07	0,09	-0,09	...
Ago	P 2,28	3,31	2,19	6,38	2,00	2,46	1,61	0,04	0,04	0,04	0,04	...	0,06	0,08	-0,17	...

PRÉSTAMOS Y CRÉDITOS TIPOS SINTÉTICOS

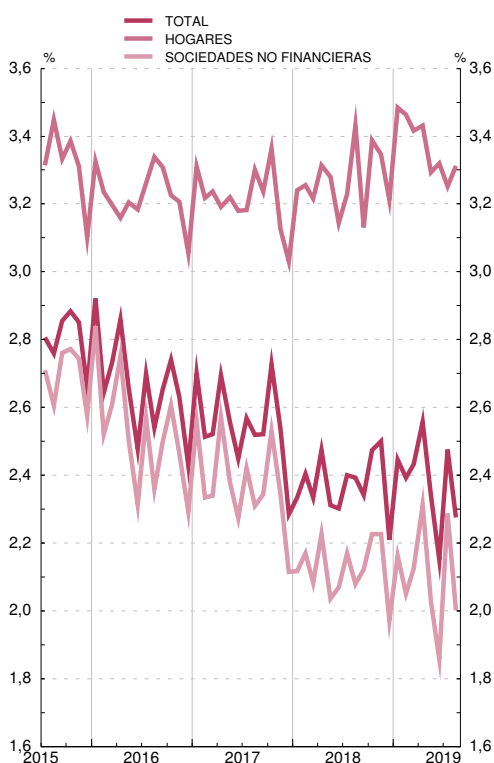

DEPÓSITOS TIPOS SINTÉTICOS

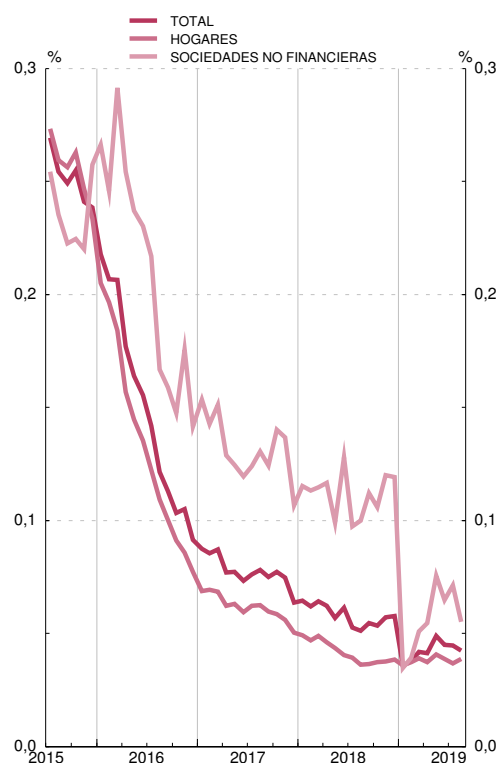

FUENTE: BE.

a. Cuadro incluido entre los requerimientos del FMI en el contexto de las Normas Especiales de Distribución de Datos (NEDD)

b. TAE: Tasa anual equivalente. TEDR: Tipo efectivo definición restringida, que equivale a TAE sin incluir comisiones.

c. Calculada sumando a la tasa TEDR, que no incluye comisiones y otros gastos, una media móvil de los mismos.

d. Los tipos sintéticos de los préstamos y de los depósitos se obtienen como la media de los tipos de interés de las nuevas operaciones ponderados por los saldos en euros recogidos en balance para todos los instrumentos de cada uno de los sectores.

e. Hasta mayo de 2010, inclusive, esta columna incluye el crédito concedido a través de tarjetas de crédito (véase nota de novedades del Boletín Estadístico julio-agosto 2010).

9.4. ÍNDICES DE COMPETITIVIDAD DE ESPAÑA FRENTE A LA UE 28 Y A LA ZONA DEL EURO

■ Serie representada gráficamente.

Base 1999 I = 100

	Frente a la Unión Europea (UE 28)									Frente a la zona del euro (a)				
	Total (a)				Componente nominal (b)	Componente precios (c)				Con precios industriales	Con precios de consumo	Con costes laborales unitarios totales (d)	Con costes laborales unitarios de manufacturas (d)	Con valores unitarios de las exportaciones
	Con precios industriales	Con precios de consumo	Con costes laborales unitarios totales (d)	Con valores unitarios de las exportaciones		Con precios industriales	Con precios de consumo	Con costes laborales unitarios totales (d)	Con valores unitarios de las exportaciones					
1	2	3	4	5	6	7	8	9	10	11	12	13	14	
16	110,0	107,7	101,1	98,3	102,0	107,8	105,5	99,1	96,7	110,0	107,9	102,1	111,2	99,9
17	111,1	108,7	100,7	99,4	102,5	108,4	106,0	98,3	97,3	110,8	108,6	101,6	112,3	101,1
18	111,2	108,8	99,6	99,8	102,8	108,2	105,9	96,9	97,5	110,9	108,5	100,5	110,7	101,7
17 III	111,2	108,2	100,9	99,5	102,7	108,2	105,3	98,2	97,2	110,7	107,9	101,6	112,6	101,1
17 IV	111,2	109,2	100,4	100,2	102,6	108,3	106,4	97,8	98,0	110,9	109,0	101,3	112,9	102,0
18 I	111,3	108,3	99,9	100,0	102,6	108,4	105,5	97,4	97,9	111,0	108,2	101,0	112,4	101,9
18 II	111,5	109,2	99,5	100,0	102,7	108,6	106,4	96,9	97,8	111,3	109,0	100,5	110,8	101,9
18 III	111,3	108,5	99,6	100,3	102,9	108,1	105,4	96,8	97,9	110,9	108,0	100,4	110,1	102,1
18 IV	110,8	109,2	99,3	98,9	102,8	107,7	106,2	96,6	96,5	110,5	108,9	100,2	109,3	100,7
19 I	110,1	107,9	99,8	98,6	102,7	107,2	105,1	97,2	96,3	110,0	107,9	100,8	108,0	100,5
19 II	110,7	108,8	99,5	98,7	102,8	107,7	105,8	96,9	96,4	110,5	108,6	100,6	108,6	100,7
18 Dic	110,2	109,0	99,3	97,6	102,9	107,1	105,9	96,6	95,2	109,9	108,6	100,2	109,3	99,3
19 Ene	109,8	108,0	...	98,7	102,8	106,8	105,0	...	96,4	109,5	107,8	100,7
19 Feb	110,2	107,7	...	98,5	102,7	107,2	104,8	...	96,3	110,0	107,6	100,4
19 Mar	110,5	108,1	99,8	98,5	102,6	107,9	105,4	97,2	96,3	110,4	108,1	100,8	108,0	100,5
19 Abr	110,7	108,7	...	98,6	102,6	107,9	105,9	...	96,5	110,6	108,6	100,7
19 May	110,9	108,9	...	98,1	102,8	107,9	106,0	...	95,8	110,8	108,7	100,1
19 Jun	110,4	108,7	99,5	99,2	102,9	107,3	105,7	96,9	96,8	110,1	108,4	100,6	108,6	101,3
19 Jul	110,8	107,9	103,0	107,5	104,8	110,4	107,5
19 Ago	...	107,8	103,2	...	104,4	107,2
19 Sep	103,0

ÍNDICES DE COMPETITIVIDAD FRENTE A LA UNIÓN EUROPEA (UE 28)

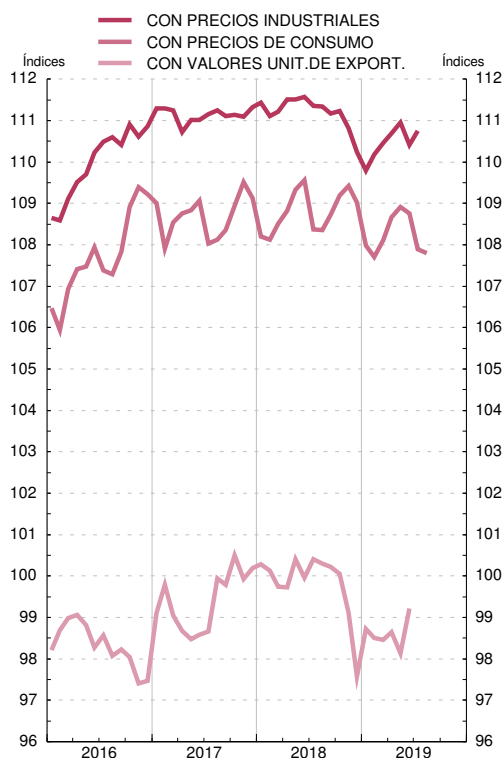

ÍNDICES DE COMPETITIVIDAD FRENTE A LA ZONA DEL EURO



FUENTE: BE.

a. Resultado de multiplicar el componente nominal y el componente precios. Su caída refleja mejoras de la competitividad.

b. Media geométrica calculada con el sistema de doble ponderación a partir de las cifras del comercio exterior de manufacturas correspondientes a los períodos (1995-1997), (1998-2000), (2001-2003), (2004-2006) y (2007-2009).

c. Relación entre el índice de precios o costes de España y el de la agrupación.

d. Series trimestrales. En la definición de los índices, para España se usan las series de Coste Laboral Unitario (totales y manufacturas) obtenidas a partir de la información de la Contabilidad Nacional Trimestral de España. Base 2010. Fuente INE.

9.5. ÍNDICES DE COMPETITIVIDAD DE ESPAÑA FRENTE A LOS PAÍSES DESARROLLADOS Y A LOS PAÍSES INDUSTRIALIZADOS

■ Serie representada gráficamente.

Base 1999 I = 100

	Frente a los países desarrollados									Frente a los países industrializados				
	Total (a)				Componente nominal (b)	Componente precios (c)				Total (a)		Componente nominal (b)	Componente precios (c)	
	Con precios industriales	Con precios consumo	Con costes laborales unitarios de manufacturas(d)	Con valores unitarios de las exportaciones		Con precios industriales	Con precios consumo	Con costes laborales unitarios de manufacturas(d)	Con valores unitarios de las exportaciones	Con precios industriales	Con precios consumo		Con precios industriales	Con precios consumo
1	2	3	4	5	6	7	8	9	10	11	12	13	14	
16	110,0	108,7	110,4	98,6	99,9	110,1	108,8	110,5	99,3	106,8	105,2	98,5	108,4	106,8
17	111,7	110,2	112,0	100,2	100,8	110,9	109,3	111,1	100,1	108,7	106,8	99,5	109,2	107,3
18	112,3	110,9	111,1	101,4	101,5	110,6	109,2	109,4	100,6	109,7	107,7	100,5	109,1	107,1
17 III	112,2	110,1	112,6	100,7	101,3	110,7	108,6	111,1	100,0	109,5	107,0	100,4	109,1	106,6
17 IV	112,4	111,3	113,2	101,6	101,5	110,8	109,7	111,6	100,8	109,7	108,1	100,4	109,2	107,7
18 I	112,8	110,7	113,0	101,8	101,8	110,8	108,8	111,0	100,7	110,2	107,5	100,8	109,3	106,6
18 II	112,7	111,4	111,2	101,6	101,5	111,0	109,7	109,6	100,8	109,8	108,1	100,3	109,5	107,8
18 III	112,2	110,3	110,4	101,8	101,5	110,6	108,7	108,9	101,0	109,8	107,4	100,6	109,0	106,7
18 IV	111,5	110,9	109,7	100,3	101,3	110,1	109,5	108,4	99,8	109,0	107,9	100,4	108,6	107,4
19 I	110,9	109,5	108,2	99,8	101,0	109,7	108,4	107,1	99,5	108,0	106,0	99,9	108,2	106,2
19 II	111,3	110,3	108,7	99,8	101,0	110,2	109,3	107,7	99,5	108,5	106,9	99,8	108,7	107,1
18 Dic	111,0	110,7	109,7	99,0	101,3	109,5	109,3	108,4	98,4	108,3	107,5	100,3	108,0	107,2
19 Ene	110,5	109,6	...	99,9	101,1	109,3	108,3	...	99,5	107,8	106,2	100,1	107,7	106,1
19 Feb	110,9	109,3	...	99,7	101,1	109,8	108,1	...	99,4	108,0	105,7	99,8	108,2	105,8
19 Mar	111,2	109,7	108,2	99,7	100,9	110,2	108,8	107,1	99,5	108,2	106,2	99,6	108,6	106,6
19 Abr	111,3	110,3	...	99,9	100,9	110,3	109,3	...	99,7	108,4	106,7	99,6	108,8	107,2
19 May	111,5	110,4	...	99,2	100,9	110,5	109,4	...	99,0	108,7	107,0	99,8	109,0	107,3
19 Jun	111,0	110,3	108,7	100,3	101,1	109,8	109,1	107,7	99,9	108,3	107,1	100,1	108,2	107,0
19 Jul	111,2	109,3	101,1	110,0	108,2	108,3	105,9	99,9	108,5	106,0
19 Ago	...	109,0	101,1	...	107,8	105,7	100,1	...	105,6
19 Sep	100,8	99,8

ÍNDICES DE COMPETITIVIDAD DE ESPAÑA FRENTE A LOS PAÍSES DESARROLLADOS

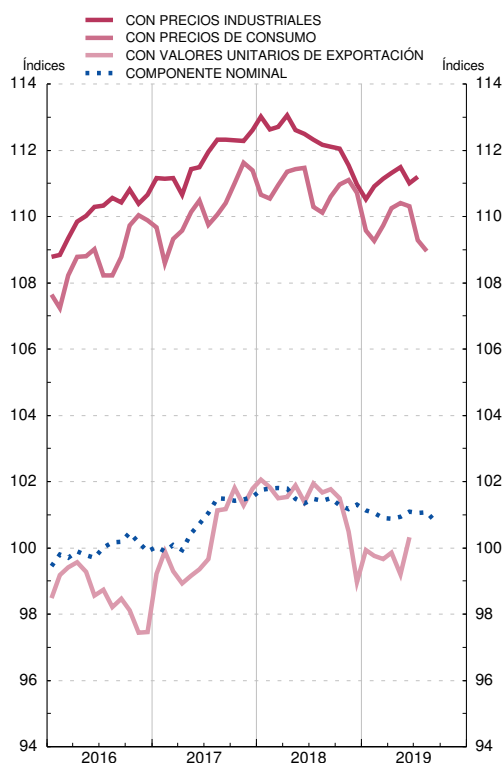

ÍNDICES DE COMPETITIVIDAD DE ESPAÑA FRENTE A LOS PAÍSES INDUSTRIALIZADOS

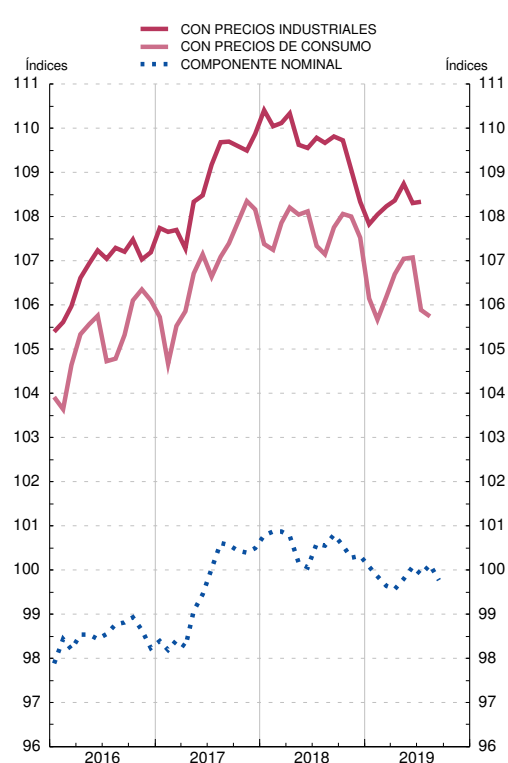

FUENTE: BE.

a. Resultado de multiplicar el componente nominal y el componente precios. Su caída refleja mejoras de la competitividad.

b. Media geométrica calculada con el sistema de doble ponderación a partir de las cifras del comercio exterior de manufacturas correspondientes a los períodos (1995-1997), (1998-2000), (2001-2003), (2004-2006) y (2007-2009).

c. Relación entre el índice de precios o costes de España y el de la agrupación.

d. Series trimestrales. En la definición de los índices, para España se usan las series de Coste Laboral Unitario (totales y manufacturas) obtenidas a partir de la información de la Contabilidad Nacional Trimestral de España. Base 2010. Fuente INE.