

## ÍNDICE

Estos indicadores económicos están permanentemente actualizados en la página del Banco de España en la Red (<http://www.bde.es/webbde/es>). La fecha de actualización de los indicadores que tienen como fuente el Banco de España [los señalados con (BE) en este índice] se publica en un calendario que se difunde en el área de Estadísticas (<http://www.bde.es/bde/es/areas/estadis/>).

PRINCIPALES MACROMAGNITUDES	1.1	PIB. Índices de volumen encadenados, referencia año 2010 = 100. Componentes de la demanda. España y zona del euro	4
	1.2	PIB. Índices de volumen encadenados, referencia año 2010 = 100. Componentes de la demanda. España: detalle	5
	1.3	PIB. Índices de volumen encadenados, referencia año 2010 = 100. Ramas de actividad. España	6
	1.4	PIB. Deflatores implícitos. España	7
ECONOMÍA INTERNACIONAL	2.1	PIB a precios constantes. Comparación internacional	8
	2.2	Tasas de paro. Comparación internacional	9
	2.3	Precios de consumo. Comparación internacional	10
	2.4	Tipos de cambio bilaterales e índices del tipo de cambio efectivo nominal y real del euro, del dólar estadounidense y del yen japonés	11
	2.5	Tipos de intervención de los bancos centrales y tipos de interés a corto plazo en mercados nacionales	12
	2.6	Rendimiento de la deuda pública a diez años en mercados nacionales	13
	2.7	Mercados internacionales: índice de precios de materias primas no energéticas. Precios del petróleo y del oro	14
DEMANDA NACIONAL Y ACTIVIDAD	3.1	Indicadores de consumo privado. España y zona del euro	15
	3.2	Encuesta de inversiones en la industria (excepto construcción). España	16
	3.3	Construcción. Indicadores de obras iniciadas y consumo de cemento. España	17
	3.4	Índice de producción industrial. España y zona del euro	18
	3.5	Encuesta de coyuntura industrial: industria y construcción. España y zona del euro (CNAE 2009)	19
	3.6	Encuesta de coyuntura industrial: utilización de la capacidad productiva. España y zona del euro (CNAE 2009)	20
	3.7	Diversas estadísticas de turismo y transporte. España	21
MERCADO DE TRABAJO	4.1	Población activa. España	22
	4.2	Ocupados y asalariados. España y zona del euro	23
	4.3	Empleo por ramas de actividad. España	24
	4.4	Asalariados por tipo de contrato y parados por duración. España	25
	4.5	Paro registrado por ramas de actividad. Contratos y colocaciones. España	26
	4.6	Convenios colectivos. España	27
	4.7	Encuesta trimestral de coste laboral	28
	4.8	Costes laborales unitarios. España y zona del euro	29
PRECIOS	5.1	Índice de precios de consumo. España. Base 2016 = 100	30

	5.2	Índice armonizado de precios de consumo. España y zona del euro. Base 2015 = 100	31
	5.3	Índice de precios industriales. España y zona del euro. Base 2015 = 100	32
	5.4	Índices del valor unitario del comercio exterior. España	33
ADMINISTRACIONES PÚBLICAS	6.1	Administraciones Públicas. Capacidad (+) o necesidad (-) de financiación	34
	6.2	Administraciones Públicas. Deuda según el Protocolo de Déficit Excesivo (PDE)	35
	6.3	Estado. Recursos y empleos según Contabilidad Nacional	36
	6.4	Estado. Operaciones financieras <sup>1</sup> (BE)	37
	6.5	Estado. Deuda según el Protocolo de Déficit Excesivo (PDE) <sup>1</sup> (BE)	38
	6.6	Comunidades Autónomas. Capacidad (+) o necesidad (-) de financiación	39
BALANZA DE PAGOS, COMERCIO EXTERIOR Y POSICIÓN DE INVERSIÓN INTERNACIONAL	7.1	Balanza de pagos de España frente a otros residentes en la zona del euro y al resto del mundo. Resumen y detalle de la cuenta corriente <sup>1</sup> (BE)	40
	7.2	Balanza de pagos de España frente a otros residentes de la zona del euro y al resto del mundo. Detalle de la cuenta financiera (BE)	41
	7.3	Comercio exterior de España frente a otros miembros de la zona del euro y al resto del mundo. Exportaciones y expediciones	42
	7.4	Comercio exterior de España frente a otros miembros de la zona del euro y al resto del mundo. Importaciones e introducciones	43
	7.5	Comercio exterior de España frente a otros miembros de la zona del euro y al resto del mundo. Distribución geográfica del saldo comercial	44
	7.6	Posición de inversión internacional de España frente a otros residentes en la zona del euro y al resto del mundo. Resumen <sup>1</sup> (BE)	45
	7.7	Posición de inversión internacional de España frente a otros residentes en la zona del euro y al resto del mundo. Detalle de inversiones <sup>1</sup> (BE)	46
	7.8	Activos de reserva de España <sup>1</sup> (BE)	47
	7.9	Deuda externa de España frente a otros residentes en la zona del euro y al resto del mundo. Resumen <sup>1</sup>	48
MAGNITUDES FINANCIERAS	8.1	Balance consolidado del Eurosistema (A) y Balance del Banco de España (B). Préstamo neto a las entidades de crédito y sus contrapartidas (BE)	49
	8.2	Medios de pago, otros pasivos de entidades de crédito y participaciones en fondos de inversión de las sociedades no financieras y los hogares e ISFLSH, residentes en España (BE)	50
	8.3	Medios de pago, otros pasivos de entidades de crédito y participaciones en fondos de inversión de las sociedades no financieras, residentes en España (BE)	51
	8.4	Medios de pago, otros pasivos de entidades de crédito y participaciones en fondos de inversión de los hogares e ISFLSH, residentes en España (BE)	52
	8.5	Financiación a los sectores no financieros, residentes en España (BE)	53
	8.6	Financiación a las sociedades no financieras, residentes en España (BE)	54
	8.7	Financiación a los hogares e ISFLSH, residentes en España (BE)	55

1 Normas especiales de Distribución de Datos del FMI (NEDD)

TIPOS DE INTERÉS E  
ÍNDICES DE  
COMPETITIVIDAD

- 8.8 Financiación bruta a las Administraciones públicas, residentes en España (BE) 56
- 8.9 Crédito de entidades de crédito y establecimientos financieros de crédito a otros sectores residentes. Detalle por finalidades (BE) 57
- 8.10 Cuenta de Resultados de Entidades de depósito, residentes en España (BE) 58
- 8.11 Fondos de inversión en valores mobiliarios, residentes en España: detalle por vocación 59
- 8.12 Índices de cotización de acciones y contratación de mercados. España y zona del euro 60
- 8.13 Otras entidades financieras: Balance financiero consolidado 61
  
- 9.1 Tipos de interés: Eurosistema y mercado de dinero. Zona del euro y segmento español (BE) 62
- 9.2 Tipos de interés: mercados de valores españoles a corto y a largo plazo<sup>1</sup> (BE) 63
- 9.3 Tipos de interés de nuevas operaciones. Entidades de crédito y establecimientos financieros de crédito (CBE 1/2010)<sup>1</sup> (BE) 64
- 9.4 Índices de competitividad de España frente a la UE 28 y a la zona del euro 65
- 9.5 Índices de competitividad de España frente a los países desarrollados y a los países industrializados 66

<sup>1</sup> Normas especiales de Distribución de Datos del FMI (NEDD)

### 1.1. PRODUCTO INTERIOR BRUTO. ÍNDICES DE VOLUMEN ENCADENADOS, REFERENCIA AÑO 2010=100. COMPONENTES DE LA DEMANDA. ESPAÑA Y ZONA DEL EURO (a)

■ Serie representada gráficamente.

Tasas de variación interanual

		PIB		Consumo final de los hogares y de las ISFLSH		Consumo final de las AAPP		Formación bruta de capital fijo		Demanda nacional		Exportaciones de bienes y servicios		Importaciones de bienes y servicios		Pro memoria: PIB pm precios corrientes (c)	
		España	Zona del euro	España	Zona del euro	España	Zona del euro	España	Zona del euro	España	Zona del euro	España	Zona del euro (b)	España	Zona del euro (b)	España	Zona del euro
		1	2	3	4	5	6	7	8	9	10	11	12	13	14	15	16
<b>16</b>		3,2	1,9	2,9	1,8	1,0	1,8	2,9	3,9	2,4	2,4	5,2	3,0	2,9	4,2	1 119	10 826
<b>17</b>	P	3,0	2,5	2,5	1,8	1,9	1,3	4,8	3,0	3,0	1,9	5,2	5,4	5,6	4,1	1 166	11 218
<b>18</b>	P	2,6	1,9	2,3	1,3	2,1	1,0	5,3	3,3	3,0	1,8	2,3	3,2	3,5	3,2	1 208	11 586
<b>16 //</b>		3,3	1,8	3,1	1,7	1,1	2,0	2,9	0,1	2,6	1,6	6,0	3,0	4,0	2,7	279	2 695
<b>///</b>		3,1	1,8	2,6	1,6	1,1	1,7	2,1	5,4	2,0	2,5	4,3	3,0	1,0	4,8	281	2 709
<b>IV</b>		2,7	2,1	2,5	1,9	0,3	1,6	2,1	4,2	1,8	2,3	5,9	3,7	3,2	4,3	283	2 736
<b>17 /</b>	P	2,9	2,1	2,3	1,7	1,2	1,1	4,7	2,7	2,6	1,7	6,1	4,9	5,5	4,2	286	2 760
<b>//</b>	P	3,1	2,5	2,5	2,0	1,7	1,2	3,6	3,7	2,7	2,2	5,4	4,7	4,4	4,4	291	2 792
<b>///</b>	P	2,9	2,8	2,6	2,1	2,0	1,5	5,8	2,9	3,3	2,0	5,4	5,6	7,0	4,0	293	2 820
<b>IV</b>	P	3,1	2,8	2,7	1,6	2,6	1,3	5,2	2,6	3,4	1,5	4,2	6,3	5,4	3,7	297	2 846
<b>18 /</b>	P	2,9	2,5	3,0	1,8	2,2	1,1	3,9	3,4	3,2	2,0	3,8	3,9	4,8	2,9	298	2 867
<b>//</b>	P	2,6	2,2	2,3	1,4	2,0	1,1	7,5	2,8	3,4	1,6	2,6	4,0	5,1	2,8	301	2 890
<b>///</b>	P	2,5	1,7	1,9	1,0	2,2	0,7	5,3	3,4	2,7	1,9	1,7	3,0	2,3	3,7	303	2 905
<b>IV</b>	P	2,3	1,2	1,9	1,1	2,2	1,1	4,4	3,7	2,6	1,8	1,0	2,0	1,7	3,4	306	2 923
<b>19 /</b>	P	2,4	1,2	1,5	1,1	2,0	1,1	4,7	4,8	2,3	1,4	0,0	3,2	-0,5	4,0	307	2 947

PIB Y DEMANDA INTERNA. ESPAÑA Y ZONA DEL EURO  
Tasas de variación interanual

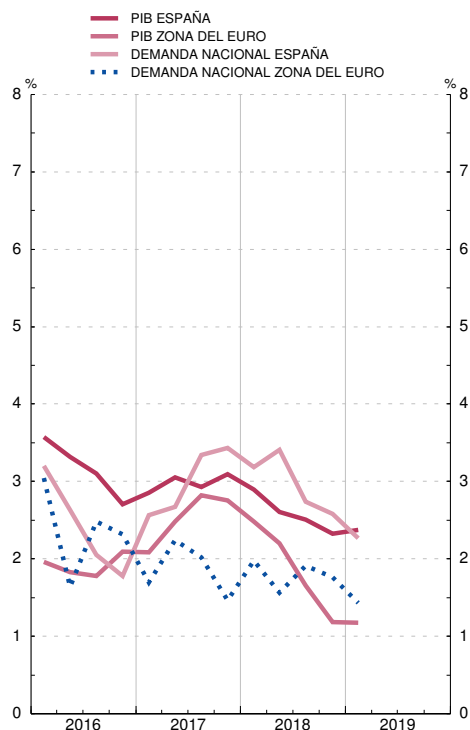

COMPONENTES DE LA DEMANDA. ESPAÑA Y ZONA DEL EURO  
Tasas de variación interanual

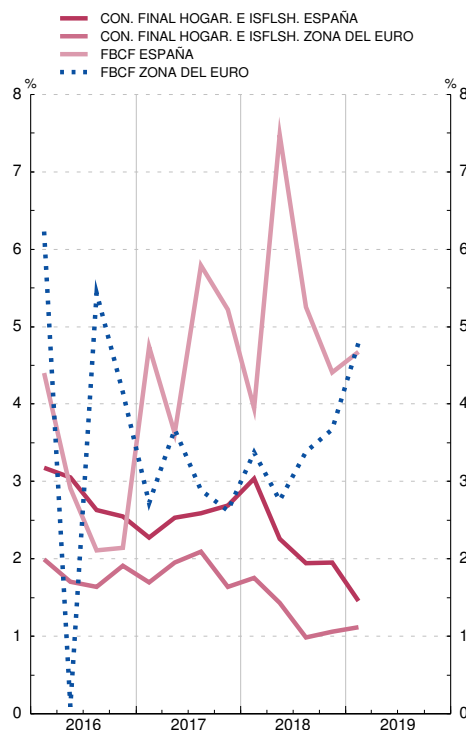

FUENTES: INE (Contabilidad Nacional Trimestral de España. Base 2010) y Eurostat.

a. Series corregidas de efectos estacionales y de calendario. España: elaborado según el SEC2010; zona del euro: elaborado según el SEC2010.

b. Las exportaciones y las importaciones comprenden bienes y servicios, e incluyen los intercambios comerciales transfronterizos dentro de la zona del euro.

c. Miles de millones de euros.

## 1.2. PRODUCTO INTERIOR BRUTO. ÍNDICES DE VOLUMEN ENCADENADOS, REFERENCIA AÑO 2010=100. COMPONENTES DE LA DEMANDA. ESPAÑA: DETALLE (a)

■ Serie representada gráficamente.

Tasas de variación interanual

		Formación bruta de capital fijo					Variación de existencias (b)	Exportación de bienes y servicios				Importación de bienes y servicios				Pro memoria								
		Total	Activos fijos materiales			Activos fijos inmateriales		Total	Bienes	Servicios	Del cual	Consumo final de no residentes en territorio económico	Total	Bienes	Servicios	Del cual	Consumo final de residentes en el resto del mundo	Demanda nacional (b)	PIB					
			Total	Construcción	Bienes de equipo y activos cultivados															Total	Bienes	Servicios	Del cual	Consumo final de residentes en el resto del mundo
			1	2	3																			
<b>16</b>		2,9	2,7	1,1	5,1	3,6	-0,0	5,2	4,1	7,8	9,6	2,9	1,7	8,8	13,3	2,4	3,2							
<b>17</b>	P	4,8	5,1	4,6	5,7	3,5	0,1	5,2	4,7	6,3	8,9	5,6	5,8	4,4	11,3	2,9	3,0							
<b>18</b>	P	5,3	5,8	6,2	5,2	2,1	0,1	2,3	1,8	3,3	1,7	3,5	2,5	7,6	10,4	2,9	2,6							
<b>16 //</b>		2,9	2,7	0,8	5,6	3,9	0,0	6,0	5,4	7,5	10,5	4,0	3,0	8,4	9,4	2,6	3,3							
<b>///</b>		2,1	2,0	0,6	4,1	2,5	-0,1	4,3	2,7	8,0	8,3	1,0	-1,1	11,1	11,1	2,0	3,1							
<b>IV</b>		2,1	2,0	2,3	1,5	3,0	-0,2	5,9	4,5	9,0	12,7	3,2	2,2	7,3	15,4	1,7	2,7							
<b>17 /</b>	P	4,7	5,0	3,9	6,6	3,1	-0,0	6,1	6,4	5,4	11,5	5,5	5,9	3,9	10,4	2,5	2,9							
<b>//</b>	P	3,6	3,6	4,1	3,0	3,5	0,1	5,4	3,7	9,3	10,4	4,4	4,5	3,9	12,4	2,6	3,1							
<b>///</b>	P	5,8	6,0	5,7	6,4	4,5	0,2	5,4	5,0	6,1	11,0	7,0	7,6	4,5	11,5	3,2	2,9							
<b>IV</b>	P	5,2	5,6	4,8	6,7	3,1	0,3	4,2	3,9	4,8	3,3	5,4	5,3	5,5	10,8	3,3	3,1							
<b>18 /</b>	P	3,9	4,1	5,8	1,8	2,9	0,1	3,8	3,4	4,7	4,0	4,8	3,7	9,8	10,7	3,1	2,9							
<b>//</b>	P	7,5	8,4	7,0	10,3	2,3	0,1	2,6	2,7	2,6	0,8	5,1	4,7	7,1	8,5	3,3	2,6							
<b>///</b>	P	5,3	5,9	5,7	6,1	1,5	0,1	1,7	1,5	2,0	-0,9	2,3	1,2	7,1	13,5	2,7	2,5							
<b>IV</b>	P	4,4	4,8	6,3	2,8	1,9	0,1	1,0	-0,3	4,1	2,9	1,7	0,6	6,5	9,0	2,5	2,3							
<b>19 /</b>	P	4,7	5,4	4,3	7,2	0,0	0,0	0,0	-2,1	4,8	4,2	-0,5	-2,1	6,6	8,7	2,2	2,4							

PIB. DEMANDA INTERNA  
Tasas de variación interanual

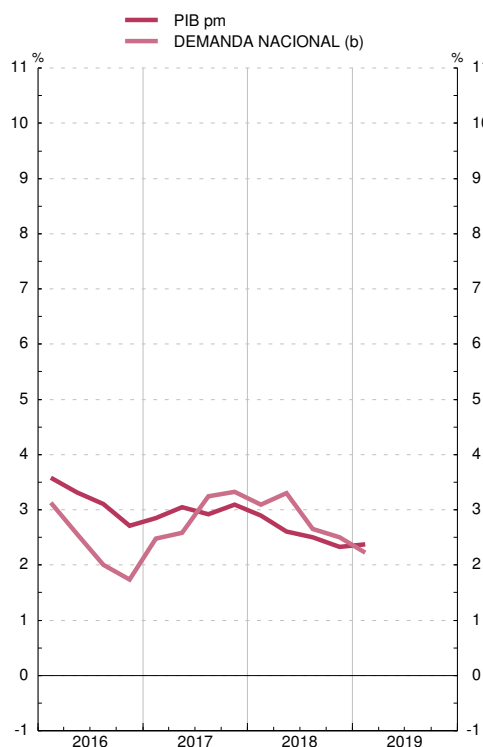

PIB. COMPONENTES DE LA DEMANDA  
Tasas de variación interanual

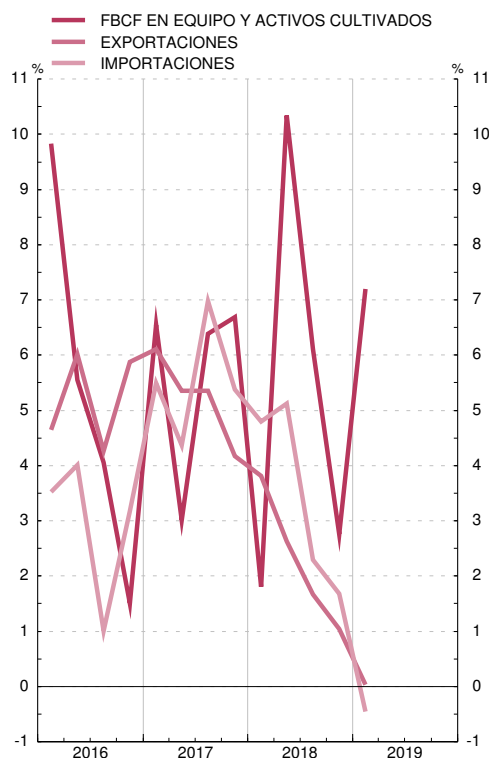

FUENTE: INE (Contabilidad Nacional Trimestral de España. Base 2010).

a. Elaborado según el SEC2010, series corregidas de efectos estacionales y de calendario.

b. Aportación al crecimiento del PIB pm.

### 1.3. PRODUCTO INTERIOR BRUTO. ÍNDICES DE VOLUMEN ENCADENADOS, REFERENCIA AÑO 2010=100. RAMAS DE ACTIVIDAD. ESPAÑA (a)

■ Serie representada gráficamente.

Tasas de variación interanual

		1	2	Industria		5	Servicios							14	
				3	4		6	7	8	9	10	11	12		13
<b>16</b>		3,2	8,2	5,6	4,7	3,5	2,1	3,4	5,0	-2,0	1,1	3,2	1,3	0,3	4,8
<b>17</b>	P	3,0	-0,9	4,4	4,4	6,2	2,5	3,4	4,1	0,4	0,1	5,3	1,7	1,6	3,3
<b>18</b>	P	2,6	2,6	1,1	1,4	7,6	2,7	3,0	4,6	2,3	0,6	6,1	2,2	-0,2	1,4
<b>16</b>	II	3,3	9,4	6,2	5,4	2,5	2,2	3,8	5,6	-3,8	1,2	3,1	1,5	0,3	4,9
	III	3,1	8,8	5,9	4,5	3,9	2,0	3,2	4,9	-2,4	1,4	2,4	1,5	-0,7	4,2
	IV	2,7	3,4	4,8	3,0	3,8	1,9	3,2	4,2	-0,1	0,9	3,1	1,0	-0,5	3,8
<b>17</b>	I	2,9	-0,7	4,6	3,7	5,3	2,3	3,8	4,3	-1,8	0,4	4,3	1,3	0,8	3,4
	II	3,1	-2,5	4,2	3,7	6,5	2,6	3,6	3,6	1,5	0,1	5,2	1,8	1,7	4,2
	III	2,9	-0,8	4,0	4,6	6,0	2,5	3,4	4,3	2,2	-0,3	5,9	1,6	1,4	3,1
	IV	3,1	0,4	4,9	5,4	6,8	2,5	2,9	4,1	-0,5	0,0	5,9	2,2	2,6	2,7
<b>18</b>	I	2,9	2,8	2,6	2,8	7,5	2,6	2,9	4,9	1,6	0,1	6,0	2,1	1,4	3,0
	II	2,6	4,8	2,0	2,5	7,5	2,5	3,0	5,6	1,3	0,4	5,9	2,0	-1,9	1,0
	III	2,5	-0,5	1,1	1,0	8,1	2,7	3,0	4,1	2,0	0,7	6,2	2,4	0,1	0,9
	IV	2,3	3,6	-1,3	-0,5	7,2	3,0	3,2	3,9	4,6	1,2	6,1	2,5	-0,5	0,9
<b>19</b>	I	2,4	-0,0	0,1	1,2	6,6	3,1	3,9	2,8	3,0	1,4	5,0	2,7	0,1	-0,5

PIB. RAMAS DE ACTIVIDAD  
Tasas de variación interanual

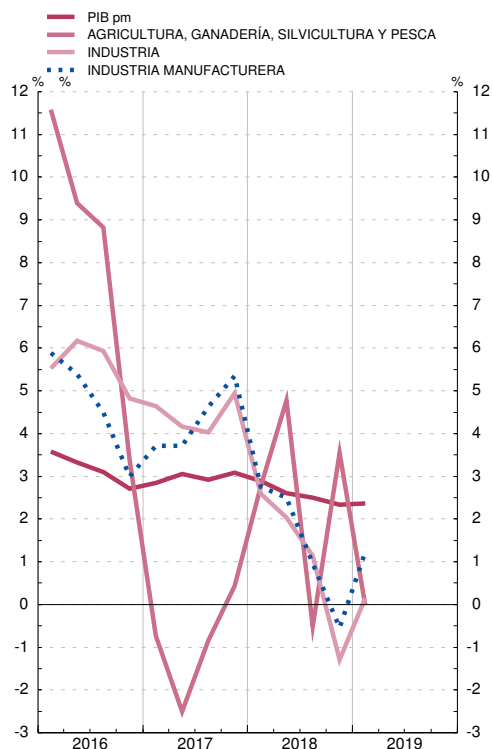

PIB. RAMAS DE ACTIVIDAD  
Tasas de variación interanual

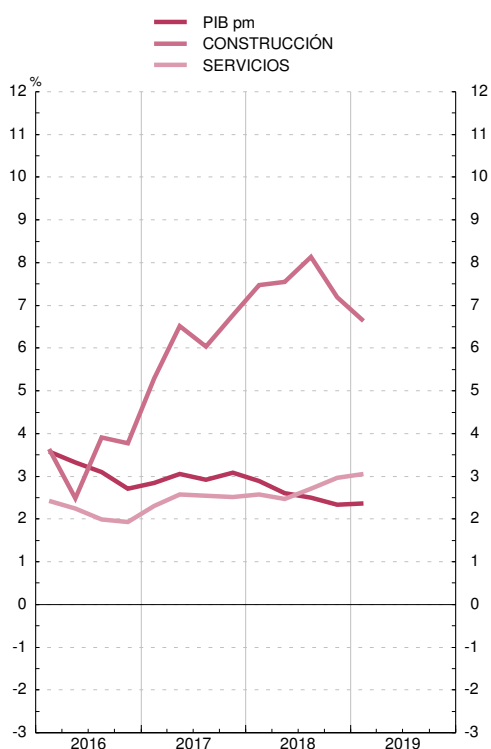

FUENTE: INE (Contabilidad Nacional Trimestral de España. Base 2010).  
 a. Elaborado según el SEC2010, series corregidas de efectos estacionales y de calendario.

## 1.4. PRODUCTO INTERIOR BRUTO. DEFLACTORES IMPLÍCITOS. ESPAÑA (a)

■ Serie representada gráficamente.

Tasas de variación interanual

	Componentes de la demanda								Producto interior bruto a precios de mercado	Ramas de actividad													
	Consumo final de los hogares y de las ISFLSH	Consumo final de las AAPP	Formación bruta de capital fijo			Exportación de bienes y servicios	Importación de bienes y servicios				Agricultura, ganadería, silvicultura y pesca	Industria		Construcción	Servicios								
			Total	Activos fijos materiales								Activos fijos inmateriales	Total		Industria manufacturera	Total	Comercio, transporte y hostelería	Información y comunicaciones	Actividades financieras y de seguros	Actividades inmobiliarias	Actividades profesionales	Administración pública, sanidad y educación	Actividades artísticas, recreativas y otros servicios
				Construcción	Bienes de equipo y activos cultivados																		
1	2	3	4	5	6	7	8	9	10	11	12	13	14	15	16	17	18	19	20	21			
<b>16</b>	-0,0	0,1	1,0	1,4	1,0	-0,1	-1,1	-1,6	0,3	-1,2	-2,0	-0,4	3,0	0,9	1,2	-1,2	3,6	0,0	0,1	1,3	0,6		
<b>17</b>	P 1,6	0,2	2,1	3,7	0,5	1,0	2,7	3,5	1,2	5,1	2,1	2,3	2,4	0,8	1,4	-1,9	3,9	0,8	0,7	0,0	0,2		
<b>18</b>	P 1,6	1,1	1,9	2,7	1,9	-0,8	1,2	3,1	1,0	-1,7	0,6	0,6	2,0	0,6	-0,1	-1,2	3,2	1,4	0,5	1,2	-0,0		
<b>16</b> //	-0,8	0,2	0,9	1,4	0,4	0,2	-2,2	-4,0	0,2	0,2	-4,3	-2,1	3,7	1,4	0,9	-1,1	16,5	-0,2	-0,2	1,7	0,5		
<b>16</b> ///	-0,0	-0,2	0,7	1,3	0,4	-0,3	-0,9	-1,8	0,4	-2,4	-1,2	0,3	3,0	0,8	1,7	-1,3	-1,8	0,3	0,3	1,4	0,6		
<b>16</b> IV	1,0	0,2	1,0	1,7	1,1	-1,5	0,6	1,0	0,7	-2,1	0,1	1,7	2,7	0,6	1,6	-1,5	-4,4	0,5	0,4	0,8	0,7		
<b>17</b> /	P 1,9	0,4	1,4	3,2	-0,5	-0,2	3,4	6,1	0,7	2,4	1,2	1,8	1,6	0,2	0,2	-3,4	10,2	-0,2	-0,3	0,0	-1,4		
<b>17</b> //	P 1,9	-0,0	2,3	3,6	1,3	0,5	3,2	4,5	1,3	4,1	3,4	3,4	2,2	0,6	2,2	-1,8	-4,0	0,7	1,3	-0,1	0,8		
<b>17</b> ///	P 1,4	0,3	2,3	4,0	0,5	0,8	1,9	2,6	1,2	4,8	2,0	2,2	2,7	0,7	1,6	-1,8	-1,3	1,2	0,7	0,0	0,9		
<b>17</b> IV	P 1,4	0,2	2,6	4,0	0,5	2,9	2,1	1,0	1,8	8,9	1,9	1,8	3,1	1,4	1,4	-0,9	11,7	1,7	0,8	0,3	0,8		
<b>18</b> /	P 1,0	0,4	1,8	2,8	1,4	-0,5	0,3	-0,1	1,2	1,0	0,6	1,3	2,7	1,0	1,1	-0,5	1,8	1,8	0,8	0,7	0,5		
<b>18</b> //	P 1,5	1,0	1,4	2,3	0,9	-0,7	1,0	2,3	1,0	0,8	0,6	0,9	2,0	0,5	-0,3	-1,2	0,6	1,5	0,5	1,2	0,6		
<b>18</b> ///	P 2,1	1,3	2,3	2,8	2,5	-0,3	2,0	5,1	1,0	-2,0	1,0	0,3	1,4	0,5	-0,8	-1,4	7,5	1,2	0,3	1,3	-0,5		
<b>18</b> IV	P 1,8	1,6	2,2	3,0	2,7	-1,6	1,5	5,0	0,8	-6,2	0,5	-0,2	2,1	0,5	-0,3	-1,4	2,8	1,2	0,6	1,3	-0,7		
<b>19</b> /	P 1,2	1,9	2,1	3,2	1,5	-0,4	1,1	3,1	0,9	-5,2	-0,0	-0,8	1,9	0,4	-0,8	-2,6	3,4	1,4	0,5	1,8	-0,5		

PIB. DEFLACTORES IMPLÍCITOS  
Tasas de variación interanual

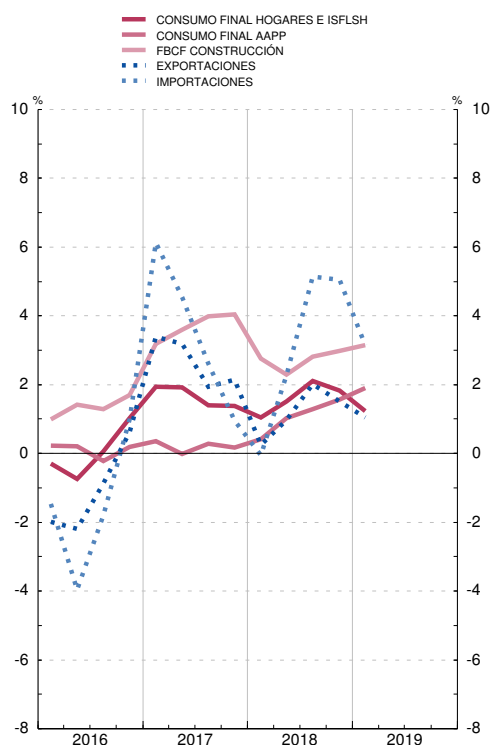

PIB. DEFLACTORES IMPLÍCITOS  
Tasas de variación interanual

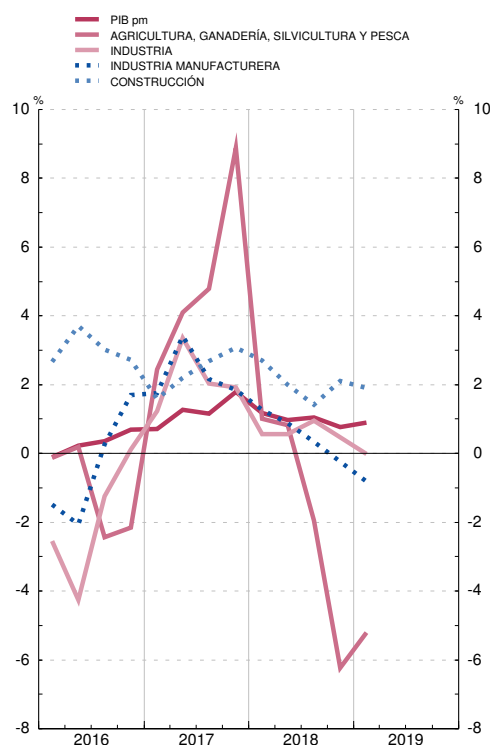

FUENTE: INE (Contabilidad Nacional Trimestral de España. Base 2010).  
a. Elaborado según el SEC2010, series corregidas de efectos estacionales y de calendario.

## 2.1. PRODUCTO INTERIOR BRUTO A PRECIOS CONSTANTES. COMPARACIÓN INTERNACIONAL

■ Serie representada gráficamente.

Tasas de variación interanual

	OCDE	Unión Europea									Estados Unidos de América	Japón	China
		Total UE	Zona del euro	España	Alemania	Francia	Holanda	Italia	Reino Unido				
		1	2	3	4	5	6	7	8	9			
<b>17</b>		2,7	2,6	2,6	3,0	2,8	2,4	3,0	1,8	1,8	2,4	1,9	6,7
<b>18</b>		2,3	2,0	1,9	2,6	1,5	1,7	2,5	0,7	1,4	2,9	0,8	6,6
<b>19</b>	A	1,8	1,4	1,1	2,3	0,6	1,3	1,8	-0,1	1,5	2,5	0,9	6,3
<b>16</b>	II	1,7	1,9	1,8	3,3	2,3	1,0	1,5	1,1	1,7	1,6	0,3	6,7
	III	1,6	1,8	1,7	3,1	2,0	0,8	2,3	1,2	1,7	1,6	0,6	6,7
	IV	2,1	2,1	2,1	2,7	1,9	1,2	3,2	1,3	1,7	1,6	1,2	6,8
<b>17</b>	I	2,3	2,3	2,1	2,9	2,3	1,4	2,8	1,6	1,8	2,4	1,4	6,8
	II	2,5	2,6	2,5	3,1	2,3	2,4	3,4	1,8	1,9	2,4	1,8	6,8
	III	2,9	2,8	2,8	2,9	3,0	2,8	3,0	1,8	2,0	2,4	2,2	6,7
	IV	2,9	2,7	2,8	3,1	3,4	3,0	2,9	1,7	1,6	2,4	2,3	6,7
<b>18</b>	I	2,7	2,4	2,5	2,9	2,3	2,4	3,0	1,4	1,2	2,9	1,4	6,8
	II	2,7	2,2	2,2	2,6	2,1	1,9	2,8	1,0	1,4	2,9	1,4	6,7
	III	2,2	1,9	1,7	2,5	1,1	1,5	2,3	0,5	1,6	2,9	0,1	6,5
	IV	1,7	1,5	1,2	2,3	0,6	1,2	2,1	0,0	1,4	2,9	0,3	6,4
<b>19</b>	I	1,8	1,6	1,2	2,4	0,9	1,3	1,9	-0,1	1,8	2,5	0,9	6,4
	II	...	1,3	1,1	2,3	0,4	1,4	1,8	-0,0	1,2	2,5	...	6,2

PRODUCTO INTERIOR BRUTO  
Tasas de variación interanual

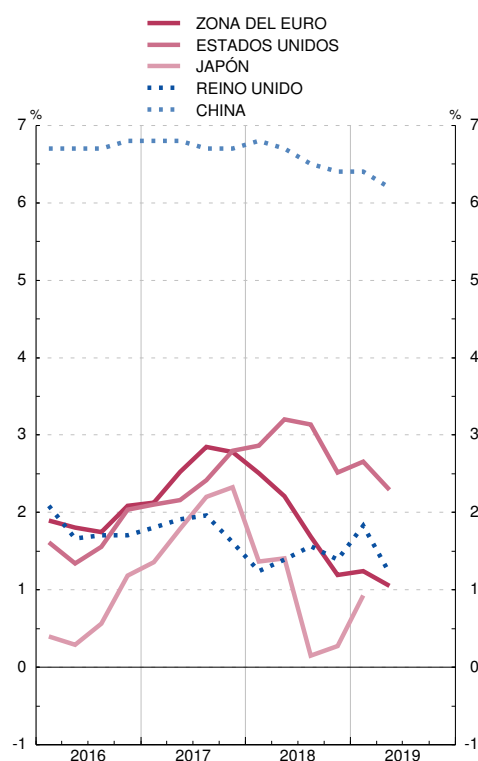

PRODUCTO INTERIOR BRUTO  
Tasas de variación interanual

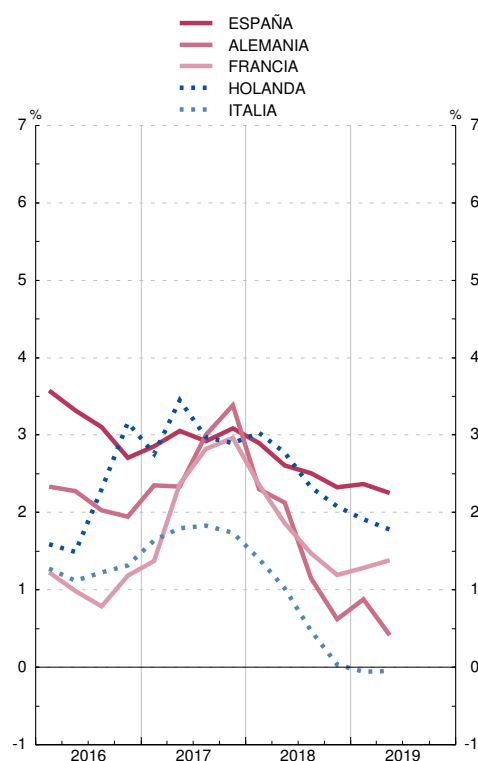

FUENTES: BCE, INE, OCDE y Datastream.

Nota: Las series de base de este indicador figuran en el Boletín Estadístico del Banco de España, cuadro 26.2.



## 2.2. TASAS DE PARO. COMPARACIÓN INTERNACIONAL

■ Serie representada gráficamente.

Porcentajes

	OCDE	Unión Europea							Estados Unidos de América	Japón	
		Total UE	Zona del euro	España	Alemania	Francia	Holanda	Italia			Reino Unido
	1	2	3	4	5	6	7	8	9	10	11
<b>16</b>	6,3	8,6	10,0	19,6	4,2	10,1	6,0	11,7	4,8	4,9	3,1
<b>17</b>	5,8	7,6	9,1	17,2	3,7	9,4	4,9	11,3	4,3	4,3	2,8
<b>18</b>	5,3	6,8	8,2	15,3	3,4	9,0	3,8	10,6	4,0	3,9	2,4
<b>18 Feb</b>	5,4	7,1	8,5	16,3	3,5	9,2	4,1	10,8	4,2	4,1	2,5
<b>Mar</b>	5,4	7,0	8,5	16,0	3,5	9,2	3,9	10,9	4,1	4,0	2,5
<b>Abr</b>	5,3	7,0	8,4	15,6	3,4	9,1	3,9	10,9	4,0	3,9	2,5
<b>May</b>	5,2	6,9	8,2	15,4	3,4	9,1	3,9	10,6	3,9	3,8	2,3
<b>Jun</b>	5,3	6,8	8,2	15,1	3,4	9,0	3,9	10,8	4,0	4,0	2,5
<b>Jul</b>	5,3	6,8	8,1	15,0	3,4	9,0	3,8	10,4	4,0	3,9	2,5
<b>Ago</b>	5,3	6,7	8,0	15,0	3,4	9,0	3,9	10,1	4,1	3,8	2,4
<b>Sep</b>	5,2	6,7	8,0	14,8	3,4	9,0	3,7	10,4	4,0	3,7	2,4
<b>Oct</b>	5,2	6,7	8,0	14,7	3,3	9,0	3,7	10,7	4,0	3,8	2,4
<b>Nov</b>	5,2	6,6	7,9	14,5	3,3	8,9	3,5	10,5	3,9	3,7	2,5
<b>Dic</b>	5,3	6,6	7,9	14,4	3,3	8,9	3,6	10,4	3,8	3,9	2,4
<b>19 Ene</b>	5,4	6,5	7,8	14,3	3,2	8,8	3,6	10,4	3,8	4,0	2,5
<b>Feb</b>	5,3	6,5	7,8	14,2	3,2	8,7	3,4	10,4	3,7	3,8	2,3
<b>Mar</b>	5,3	6,4	7,7	14,2	3,2	8,7	3,3	10,1	3,7	3,8	2,5
<b>Abr</b>	5,2	6,4	7,6	14,2	3,2	8,6	3,3	10,0	3,7	3,6	2,4
<b>May</b>	5,2	6,3	7,6	14,1	3,1	8,6	3,3	9,8	...	3,6	2,4
<b>Jun</b>	5,2	6,3	7,5	14,0	3,1	8,7	3,4	9,7	...	3,7	2,3
<b>Jul</b>	...	...	...	...	...	...	...	...	...	3,7	...

TASAS DE PARO

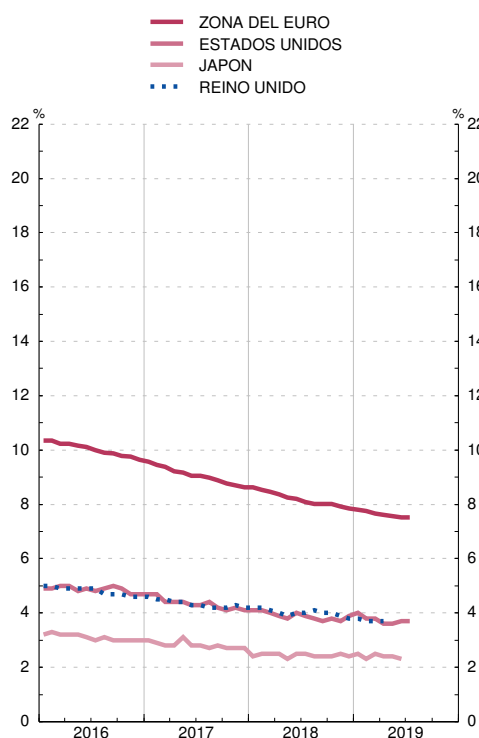

TASAS DE PARO

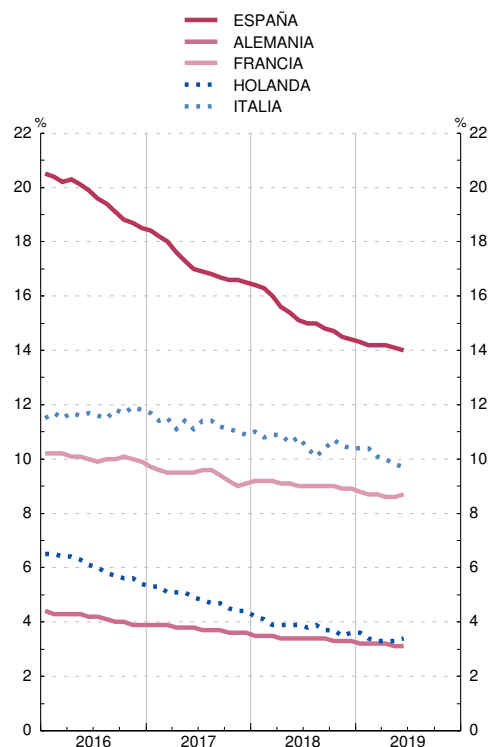

FUENTE: OCDE.

### 2.3. PRECIOS DE CONSUMO. COMPARACIÓN INTERNACIONAL (a)

■ Serie representada gráficamente.

Tasas de variación interanual

	OCDE	Unión Europea								Estados Unidos de América	Japón	China
		Total UE	Zona del euro	España	Alemania	Francia	Holanda	Italia	Reino Unido			
	1	2	3	4	5	6	7	8	9	10	11	12
<b>16</b>	1,1	0,2	0,2	-0,3	0,4	0,3	0,1	-0,0	0,6	1,3	-0,1	2,0
<b>17</b>	2,2	1,7	1,5	2,0	1,7	1,2	1,3	1,3	2,7	2,1	0,5	1,6
<b>18</b>	2,6	1,9	1,8	1,7	1,9	2,1	1,6	1,2	2,5	2,4	1,0	2,1
<b>18 Mar</b>	2,3	1,6	1,4	1,3	1,7	1,7	1,0	0,9	2,4	2,4	1,1	2,0
<b>Abr</b>	2,3	1,5	1,2	1,1	1,3	1,8	1,0	0,6	2,4	2,5	0,6	1,8
<b>May</b>	2,6	2,0	2,0	2,1	2,5	2,3	1,9	1,0	2,4	2,8	0,6	1,5
<b>Jun</b>	2,8	2,1	2,0	2,3	2,1	2,3	1,7	1,4	2,4	2,9	0,7	1,7
<b>Jul</b>	2,9	2,2	2,2	2,3	2,2	2,6	1,9	1,9	2,5	2,9	0,9	2,1
<b>Ago</b>	2,9	2,2	2,1	2,2	2,1	2,6	1,9	1,6	2,6	2,7	1,3	2,3
<b>Sep</b>	2,9	2,2	2,1	2,3	2,2	2,5	1,6	1,5	2,4	2,3	1,2	2,4
<b>Oct</b>	3,1	2,3	2,3	2,3	2,6	2,5	1,9	1,7	2,4	2,5	1,4	2,5
<b>Nov</b>	2,7	2,0	1,9	1,7	2,2	2,2	1,8	1,6	2,3	2,2	0,9	2,1
<b>Dic</b>	2,4	1,6	1,5	1,2	1,7	1,9	1,8	1,2	2,1	1,9	0,3	1,9
<b>19 Ene</b>	2,1	1,5	1,4	1,0	1,7	1,4	2,0	0,9	1,8	1,6	0,2	1,7
<b>Feb</b>	2,1	1,6	1,5	1,1	1,7	1,6	2,6	1,1	1,8	1,5	0,2	1,5
<b>Mar</b>	2,3	1,6	1,4	1,3	1,4	1,3	2,9	1,1	1,9	1,9	0,5	2,3
<b>Abr</b>	2,5	1,9	1,7	1,6	2,1	1,5	3,0	1,1	2,1	2,0	0,9	2,6
<b>May</b>	2,3	1,6	1,2	0,9	1,3	1,1	2,3	0,9	2,0	1,8	0,8	2,8
<b>Jun</b>	2,1	1,6	1,3	0,6	1,5	1,4	2,7	0,8	2,0	1,6	0,7	2,7
<b>Jul</b>	...	1,4	1,0	0,6	1,1	1,3	2,6	0,3	2,0	...	...	...
<b>Ago</b>	...	...	1,0	...	...	1,2	...	0,5	...	...	...	...

PRECIOS DE CONSUMO  
Tasas de variación interanual

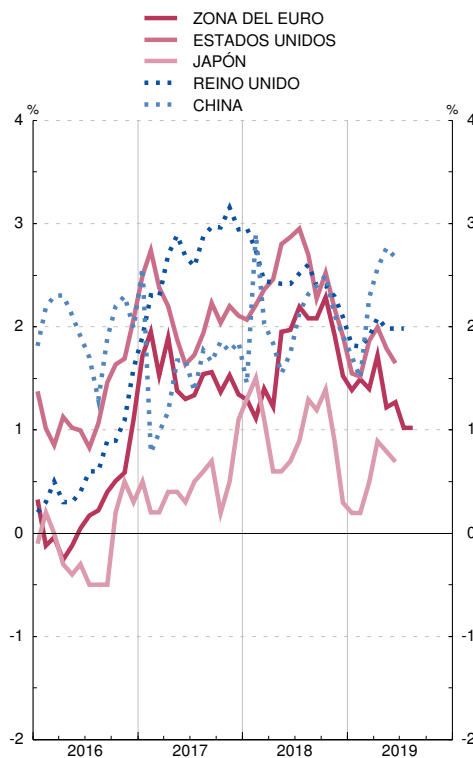

PRECIOS DE CONSUMO  
Tasas de variación interanual

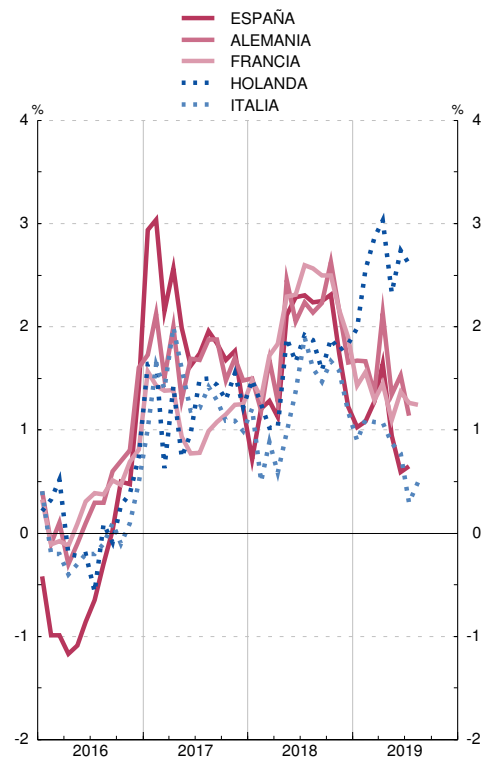

FUENTES: OCDE, INE y Eurostat.

Nota: Las series de base de este indicador figuran en el Boletín Estadístico del Banco de España, cuadros 26.11 y 26.15.

a. Índices armonizados de precios de consumo para los países de la UE.

## 2.4. TIPOS DE CAMBIO BILATERALES E ÍNDICES DEL TIPO DE CAMBIO EFECTIVO NOMINAL Y REAL DEL EURO, DEL DÓLAR ESTADOUNIDENSE Y DEL YEN JAPONÉS

■ Serie representada gráficamente.

Media de cifras diarias

	Tipos de cambio			Índices del tipo de cambio efectivo nominal frente a países desarrollados. Base 1999 I = 100 (a)			Índices del tipo de cambio efectivo real frente a los países desarrollados Base 1999 I = 100 (b)					
	Dólar estadounidense por ecu/euro	Yen japonés por ecu/euro	Yen japonés por dólar estadounidense	Euro	Dólar estadounidense	Yen japonés	Con precios de consumo			Con precios industriales		
							Euro	Dólar estadounidense	Yen japonés	Euro	Dólar estadounidense	Yen japonés
1	2	3	4	5	6	7	8	9	10	11	12	
<b>16</b>	1,1065	120,30	108,79	94,3	95,8	106,7	89,5	108,0	76,3	90,8	111,1	72,0
<b>17</b>	1,1297	126,71	112,19	96,6	95,4	102,5	91,4	108,7	72,6	91,9	111,8	68,7
<b>18</b>	1,1811	130,39	110,45	98,9	93,3	102,3	93,4	107,5	71,9	93,4	111,4	67,7
<b>18 E-A</b>	1,1981	130,99	109,37	99,0	92,2	102,4	93,5	106,2	72,1	93,5	110,0	67,9
<b>19 E-A</b>	1,1265	123,14	109,30	97,5	96,1	106,1	91,6	...	...	91,7	...	...
<b>18 Jun</b>	1,1678	128,53	110,06	97,9	94,0	103,1	92,6	108,5	72,0	92,4	112,6	68,0
<b>Jul</b>	1,1686	130,23	111,45	99,2	94,3	102,0	93,8	109,0	71,4	93,4	113,0	67,3
<b>Ago</b>	1,1549	128,20	111,00	99,0	94,7	103,0	93,4	109,3	72,5	93,2	113,6	67,9
<b>Sep</b>	1,1659	130,54	111,96	99,5	94,4	101,7	93,9	108,9	71,5	93,6	113,2	67,0
<b>Oct</b>	1,1484	129,62	112,87	98,9	95,1	101,6	93,4	109,8	71,6	93,2	114,7	67,0
<b>Nov</b>	1,1367	128,79	113,30	98,3	96,0	101,7	92,9	110,7	71,6	92,7	115,1	67,2
<b>Dic</b>	1,1384	127,88	112,33	98,4	96,4	102,7	92,7	110,8	72,2	92,9	114,2	68,1
<b>19 Ene</b>	1,1416	124,34	108,92	97,8	95,4	105,6	92,2	110,4	74,6	92,6	112,6	69,9
<b>Feb</b>	1,1351	125,28	110,37	97,4	95,6	104,5	91,7	110,7	73,4	92,2	113,3	69,0
<b>Mar</b>	1,1302	125,67	111,19	96,9	96,2	103,9	91,1	111,2	72,5	91,5	114,8	68,2
<b>Abr</b>	1,1238	125,44	111,62	96,7	96,6	103,8	91,0	111,9	72,4	91,3	115,4	68,1
<b>May</b>	1,1185	122,95	109,93	97,4	96,9	105,9	91,4	112,3	73,7	91,8	115,8	69,3
<b>Jun</b>	1,1293	122,08	108,10	97,9	95,8	107,2	91,9	111,2	74,5	91,9	113,9	70,3
<b>Jul</b>	1,1218	121,41	108,22	97,5	95,8	107,3	91,4	...	...	91,1	...	...
<b>Ago</b>	1,1126	118,18	106,22	98,1	96,4	110,1	91,9	...	...	91,4	...	...

TIPOS DE CAMBIO BILATERALES

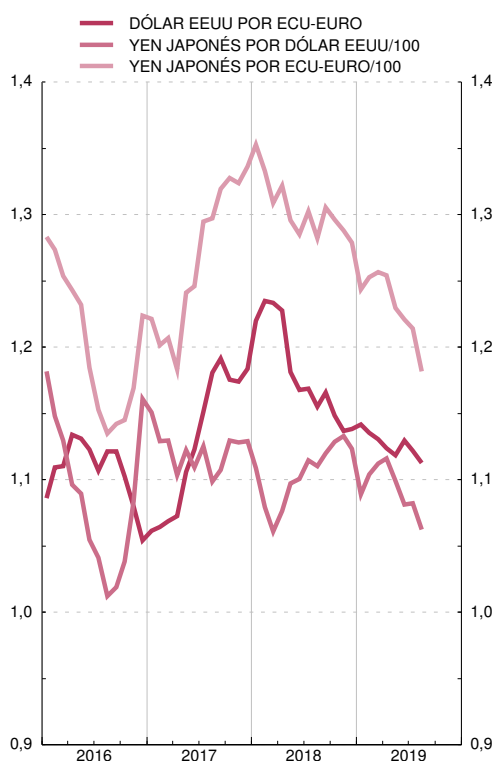

ÍNDICES DEL TIPO DE CAMBIO EFECTIVO REAL CON PRECIOS DE CONSUMO FRENTE A PAÍSES DESARROLLADOS

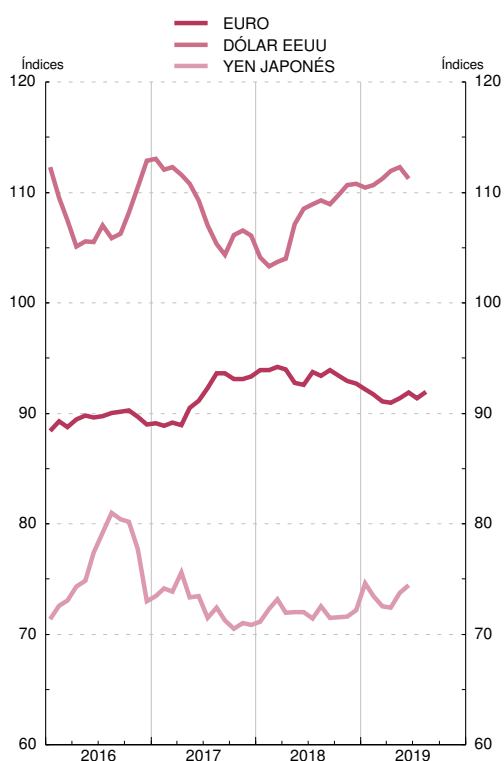

FUENTES: BCE y BE.

a. Media geométrica calculada con el sistema de doble ponderación a partir de las cifras del comercio exterior de manufacturas correspondientes a los períodos (1995-1997), (1998-2000), (2001-2003), (2004-2006) y (2007-2009) de las variaciones de la cotización al contado de cada moneda respecto de las monedas que componen la agrupación. La caída del índice significa una depreciación de la moneda frente a la agrupación.

b. Resultado de multiplicar los precios relativos de cada área-país (relación entre el índice de precios del área-país y el de los países del grupo) por el tipo de cambio efectivo nominal. La caída del índice refleja una depreciación del tipo efectivo real y, por consiguiente, puede interpretarse como una mejora de la competitividad de dicha área-país.

## 2.5. TIPOS DE INTERVENCIÓN DE LOS BANCOS CENTRALES Y TIPOS DE INTERÉS A CORTO PLAZO EN MERCADOS NACIONALES

■ Serie representada gráficamente.

Porcentajes

	Tipos de intervención						Tipos interbancarios a tres meses					
	Zona del euro	Estados Unidos de América		Japón	Reino Unido	China	OCDE	Zona del euro	Estados Unidos de América	Japón	Reino Unido	China
		(a)	Tipo descuento									
<b>16</b>	0,00	1,25	0,75	-0,10	0,25	4,35	0,41	-0,26	0,80	-0,43	0,50	2,91
<b>17</b>	0,00	2,00	1,50	-0,10	0,50	4,35	0,62	-0,33	1,21	-0,40	0,36	4,36
<b>18</b>	0,00	3,00	2,50	-0,10	0,75	4,35	1,13	-0,32	2,27	-0,32	0,72	3,75
<b>18 Mar</b>	0,00	2,25	1,75	-0,10	0,50	4,35	1,06	-0,33	2,14	-0,37	0,62	4,69
<i>Abr</i>	0,00	2,25	1,75	-0,10	0,50	4,35	1,15	-0,33	2,29	-0,10	0,76	4,14
<i>May</i>	0,00	2,25	1,75	-0,10	0,50	4,35	1,15	-0,33	2,30	-0,13	0,64	4,12
<i>Jun</i>	0,00	2,50	2,00	-0,10	0,50	4,35	1,14	-0,32	2,29	-0,20	0,64	4,31
<i>Jul</i>	0,00	2,50	2,00	-0,10	0,50	4,35	1,16	-0,32	2,29	-0,15	0,75	3,60
<i>Ago</i>	0,00	2,50	2,00	-0,10	0,75	4,35	1,16	-0,32	2,28	-0,17	0,81	2,88
<i>Sep</i>	0,00	2,75	2,25	-0,10	0,75	4,35	1,16	-0,32	2,30	-0,24	0,80	2,84
<i>Oct</i>	0,00	2,75	2,25	-0,10	0,75	4,35	1,18	-0,32	2,41	-0,60	0,81	2,87
<i>Nov</i>	0,00	2,75	2,25	-0,10	0,75	4,35	1,27	-0,32	2,58	-0,62	0,88	3,04
<i>Dic</i>	0,00	3,00	2,50	-0,10	0,75	4,35	1,34	-0,31	2,74	-0,46	0,90	3,19
<b>19 Ene</b>	0,00	3,00	2,50	-0,10	0,75	4,35	1,37	-0,31	2,71	-0,30	0,92	3,00
<i>Feb</i>	0,00	3,00	2,50	-0,10	0,75	4,35	1,32	-0,31	2,59	-0,28	0,88	2,81
<i>Mar</i>	0,00	3,00	2,50	-0,10	0,75	4,35	1,29	-0,31	2,52	-0,28	0,84	2,79
<i>Abr</i>	0,00	3,00	2,50	-0,10	0,75	4,35	1,28	-0,31	2,50	-0,29	0,83	2,81
<i>May</i>	0,00	3,00	2,50	-0,10	0,75	4,35	1,25	-0,31	2,46	-0,35	0,80	2,91
<i>Jun</i>	0,00	3,00	2,50	-0,10	0,75	4,35	1,18	-0,33	2,31	-0,31	0,78	2,89
<i>Jul</i>	0,00	2,75	2,25	-0,10	0,75	4,35	1,13	-0,36	2,21	-0,34	0,77	2,62
<i>Ago</i>	0,00	...	2,25	-0,10	...	...	...	...	...	...	0,76	...

TIPOS DE INTERVENCIÓN

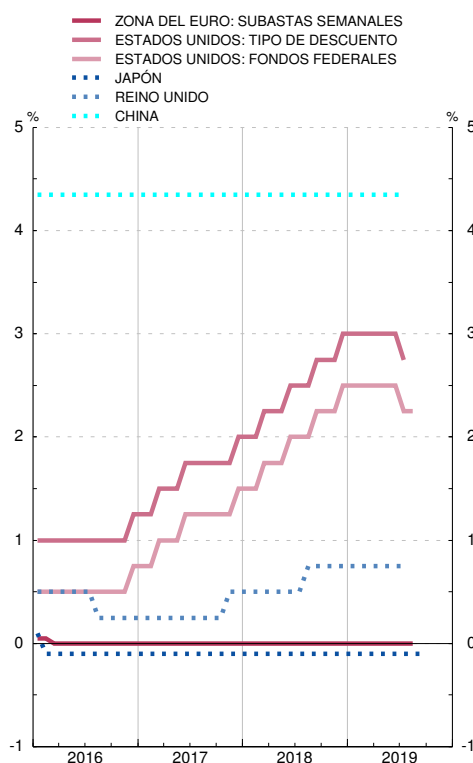

TIPOS INTERBANCARIOS A TRES MESES

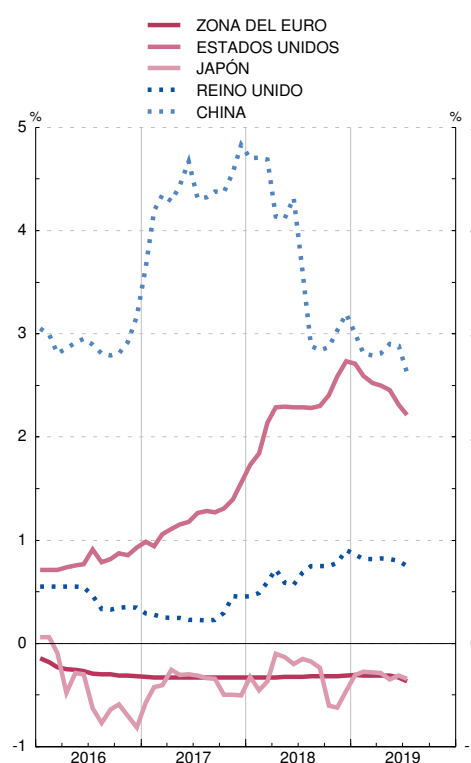

FUENTES: BCE, Agencia Reuters, Datastream y BE.

Notas:

- a. Operaciones principales de financiación.
- b. Tipo de interés objetivo.
- c. Oferta complementaria de liquidez (retail bank base rate).

## 2.6. RENDIMIENTOS DE LA DEUDA PÚBLICA A DIEZ AÑOS EN MERCADOS NACIONALES

■ Serie representada gráficamente.

Porcentajes

	Unión Europea										Estados Unidos de América	Japón	China
	OCDE	Total UE	Zona del euro	España	Alemania	Francia	Holanda	Italia	Reino Unido				
	1	2	3	4	5	6	7	8	9	10	11	12	
<b>16</b>	1,38	0,93	0,93	1,39	0,09	0,47	0,29	1,49	1,23	1,85	-0,04	2,89	
<b>17</b>	1,75	1,14	1,17	1,56	0,32	0,81	0,52	2,11	1,21	2,34	0,05	3,60	
<b>18</b>	2,06	1,22	1,27	1,42	0,39	0,78	0,58	2,61	1,42	2,93	0,07	3,65	
<b>18 Mar</b>	2,03	1,21	1,17	1,35	0,53	0,84	0,63	1,97	1,47	2,87	0,04	3,82	
<b>18 Abr</b>	2,00	1,13	1,13	1,22	0,48	0,78	0,69	1,77	1,45	2,89	0,04	3,67	
<b>18 May</b>	2,08	1,20	1,24	1,39	0,45	0,78	0,67	2,18	1,43	3,01	0,05	3,69	
<b>18 Jun</b>	2,05	1,21	1,29	1,37	0,33	0,75	0,57	2,74	1,33	2,93	0,04	3,64	
<b>18 Jul</b>	2,01	1,13	1,20	1,32	0,28	0,67	0,47	2,64	1,28	2,91	0,05	3,53	
<b>18 Ago</b>	2,04	1,20	1,37	1,37	0,29	0,70	0,47	3,16	1,32	2,91	0,10	3,59	
<b>18 Sep</b>	2,11	1,27	1,32	1,44	0,37	0,77	0,55	2,96	1,53	3,02	0,12	3,67	
<b>18 Oct</b>	2,23	1,38	1,56	1,57	0,40	0,82	0,58	3,47	1,57	3,19	0,14	3,59	
<b>18 Nov</b>	2,19	1,31	1,41	1,58	0,31	0,76	0,52	3,39	1,45	3,14	0,11	3,46	
<b>18 Dic</b>	2,00	1,15	1,21	1,43	0,19	0,70	0,40	2,98	1,28	2,86	0,04	3,34	
<b>19 Ene</b>	1,91	1,09	1,21	1,38	0,13	0,65	0,33	2,77	1,28	2,73	0,01	3,15	
<b>19 Feb</b>	1,85	1,01	1,12	1,28	0,06	0,55	0,24	2,81	1,18	2,68	-0,02	3,14	
<b>19 Mar</b>	1,76	0,93	0,99	1,13	0,01	0,44	0,15	2,69	1,16	2,60	-0,04	3,15	
<b>19 Abr</b>	1,72	0,89	0,95	1,06	-0,04	0,37	0,20	2,62	1,15	2,55	-0,04	3,35	
<b>19 May</b>	1,62	0,82	0,87	0,88	-0,13	0,30	0,11	2,64	1,06	2,41	-0,06	3,32	
<b>19 Jun</b>	1,37	0,56	0,58	0,50	-0,31	0,08	-0,09	2,28	0,84	2,09	-0,13	3,27	
<b>19 Jul</b>	1,28	0,37	0,36	0,36	-0,39	-0,07	-0,21	1,65	0,73	2,06	-0,14	3,19	
<b>19 Ago</b>	0,01	0,02	0,10	...	...	...	...	...	...	...	...	...	

RENDIMIENTO DE LA DEUDA PÚBLICA A DIEZ AÑOS

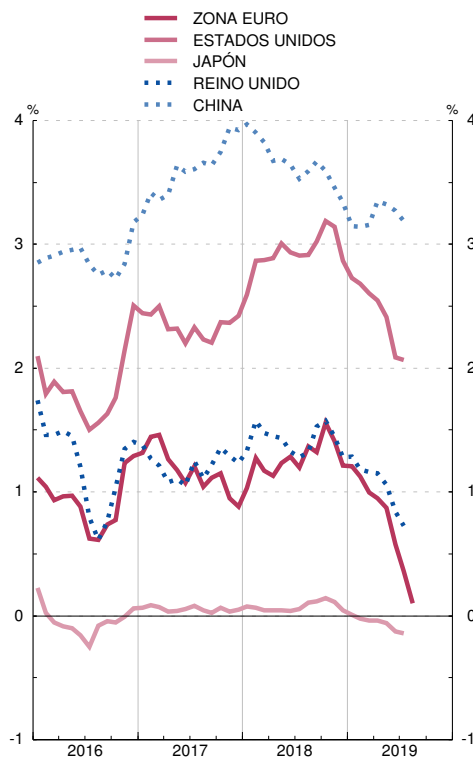

RENDIMIENTO DE LA DEUDA PÚBLICA A DIEZ AÑOS

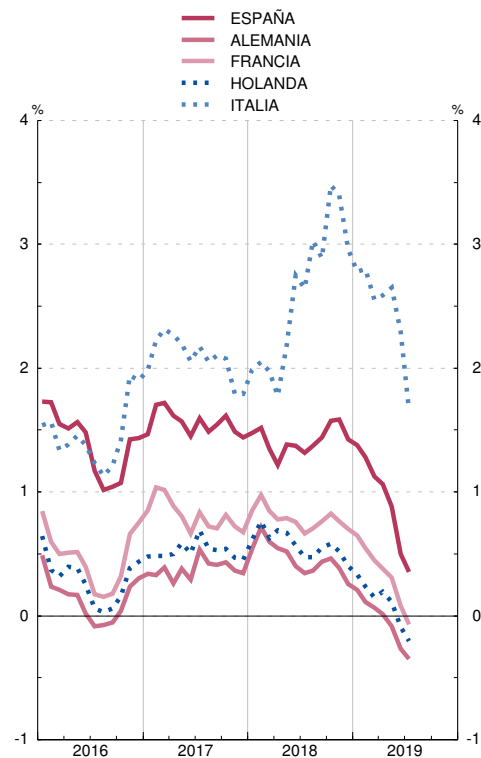

FUENTES: BCE, Agencia Reuters y BE.

## 2.7. MERCADOS INTERNACIONALES. ÍNDICE DE PRECIOS DE MATERIAS PRIMAS NO ENERGÉTICAS. PRECIOS DEL PETRÓLEO Y DEL ORO

■ Serie representada gráficamente.

Base 2000 = 100

	Índice de precios de materias primas no energéticas (a)						Petróleo		Oro		
	En euros	En dólares estadounidenses					Índice (b)	Mar Norte	Índice (c)	Dólares estadounidenses por onza troy	Euros por gramo
	General	General	Alimentos	Productos industriales				Dólares estadounidenses por barril			
				Total	Agrícolas no alimenticios	Metales					
1	2	3	4	5	6	7	8	9	10	11	
<b>14</b>	154,8	164,8	185,6	143,1	141,6	143,7	340,6	99,3	453,9	1 266,1	30,64
<b>15</b>	154,3	136,6	156,3	116,1	115,7	116,3	179,7	52,1	415,6	1 159,3	33,60
<b>16</b>	153,8	135,7	155,6	115,0	122,1	112,0	151,9	43,4	447,1	1 247,3	36,26
<b>17</b>	158,5	144,7	151,6	137,6	135,7	138,3	...	54,3	451,1	1 258,3	35,84
<b>18</b>	153,3	145,7	...	142,3	134,3	145,8	...	71,0	454,7	1 268,5	34,54
<b>18 E-J</b>	157,0	151,8	143,2	149,3	141,5	152,7	...	71,2	468,0	1 305,7	34,88
<b>19 E-J</b>	150,9	136,9	...	130,3	121,4	134,2	...	66,1	474,1	1 322,6	37,69
<b>18 Jun</b>	157,0	147,3	152,0	148,0	142,4	150,5	...	73,8	458,8	1 279,9	35,28
<b>Jul</b>	153,3	144,3	131,8	140,0	137,3	141,2	...	73,9	443,5	1 237,3	34,07
<b>Ago</b>	147,6	139,1	...	138,2	134,9	139,6	...	72,1	430,1	1 199,9	33,46
<b>Sep</b>	146,0	138,4	...	135,5	126,7	139,3	...	79,1	429,3	1 197,5	33,06
<b>Oct</b>	150,3	137,4	...	131,9	120,5	136,7	...	81,9	435,5	1 214,8	34,01
<b>Nov</b>	148,4	135,6	...	129,8	120,6	133,7	...	63,7	437,5	1 220,5	34,54
<b>Dic</b>	148,6	136,4	...	127,9	119,3	131,6	...	57,1	448,6	1 251,4	35,30
<b>19 Ene</b>	150,8	138,4	...	130,5	123,3	133,5	...	59,6	463,2	1 292,1	36,37
<b>Feb</b>	152,7	139,5	...	135,3	124,9	139,8	...	64,3	472,8	1 318,9	37,40
<b>Mar</b>	153,7	139,4	...	134,8	125,8	138,7	...	66,0	466,2	1 300,6	37,04
<b>Abr</b>	151,5	136,5	...	133,4	125,2	136,9	...	71,5	461,0	1 286,1	36,83
<b>May</b>	151,5	136,5	...	126,7	117,7	130,6	...	71,9	460,2	1 283,8	36,90
<b>Jun</b>	152,5	139,6	...	126,7	119,1	129,9	...	65,6	488,0	1 361,3	38,70
<b>Jul</b>	143,7	128,7	...	125,5	114,1	130,4	...	64,1	507,4	1 415,5	40,57

ÍNDICES DE PRECIOS DE MATERIAS PRIMAS NO ENERGÉTICAS

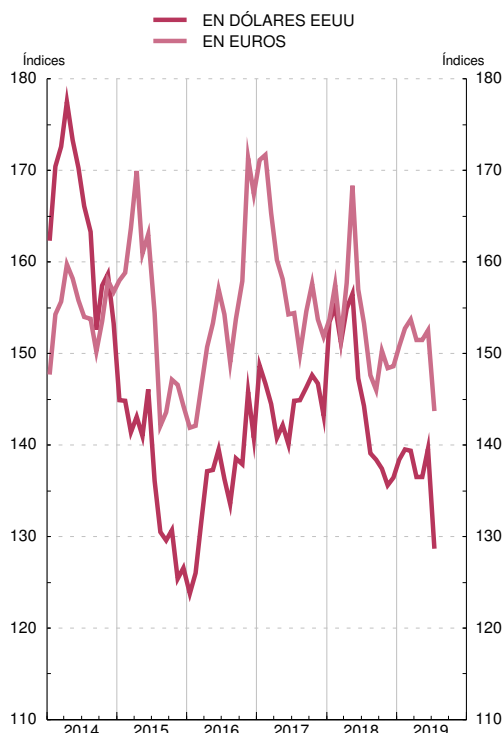

ÍNDICES DE PRECIOS DE MATERIAS PRIMAS NO ENERGÉTICAS, PETRÓLEO Y ORO

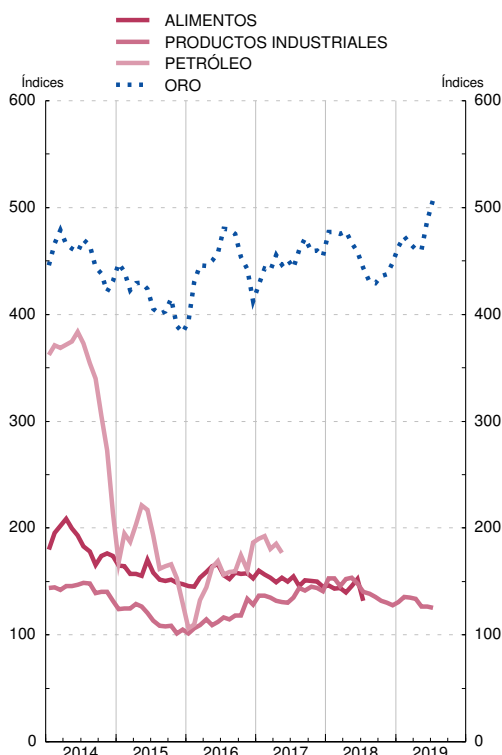

FUENTES: The Economist, FMI, BCE y BE.

a. Las ponderaciones están basadas en el valor de las importaciones mundiales de materias primas en el período 1999-2001.

b. Índice del promedio de los precios en dólares estadounidenses de distintos tipos de crudo, mediano, liviano y pesado.

c. Índice del fixing en dólares estadounidenses a las 15.30 h. en el mercado de Londres.

### 3.1 INDICADORES DE CONSUMO PRIVADO. ESPAÑA Y ZONA DEL EURO

■ Serie representada gráficamente.

Saldos, tasas de variación interanual e índices

	Encuestas de opinión (a)						Matriculaciones y ventas de automóviles			Índices de comercio al por menor (Base 2015=100, CNAE 2009) (Índices deflactados)								
	(Saldos en % corregidos de variaciones estacionales)						(Tasas de variación interanual)			Índice general sin estaciones de servicio								
	Consumidores			Indicador de confianza del comercio minorista	Pro memoria: zona del euro		Matriculaciones	Ventas estimadas	Pro memoria: Matriculaciones en zona euro 19	Índice general de comercio minorista	Índice general sin estaciones de servicio							
	Indicador de confianza	Situación económica general: tendencia prevista	Situación económica hogares: tendencia prevista		Indicador de confianza consumidor	Indicador de confianza comercio minorista					Total	Alimentación	Grandes superficies	Grandes cadenas	Pequeñas cadenas	Empresas unilocales	Pro memoria: zona euro 19 (Tasa de variación interanual corregida de efectos calendario)	
1	2	3	4	5	6	7	8	9	10	11	12	13	14	15	16	17		
<b>16</b>		-3,8	3,3	3,4	12,4	-8,1	0,6	12,4	10,9	7,2	103,9	103,8	101,2	103,6	105,5	102,2	103,0	1,7
<b>17</b>		-0,7	7,8	3,7	11,0	-5,4	2,3	9,1	7,7	5,7	104,7	104,7	102,7	105,2	109,5	100,6	101,8	2,6
<b>18</b>	P	-2,7	3,3	2,9	10,7	-4,9	1,3	6,1	7,0	1,3	105,5	105,5	103,4	105,6	112,1	101,6	101,1	1,7
<b>18 E-A</b>	P	-0,3	6,8	3,5	11,0	-4,3	1,7	13,3	14,6	30,9	103,8	103,6	101,4	101,5	109,8	100,0	100,5	1,8
<b>19 E-A</b>	P	-4,2	-2,6	4,8	6,2	-7,0	-0,7	...	-9,2	...	...	...	...	...	...	...	...	...
<b>18 Sep</b>	P	-8,0	-3,2	1,1	9,2	-5,6	2,7	-16,6	-17,0	-21,2	101,1	100,7	101,5	97,8	107,2	95,3	98,2	0,2
<b>Oct</b>	P	-7,5	-2,2	1,9	9,5	-5,3	-0,5	-6,5	-6,6	-11,8	105,5	105,6	104,8	101,7	114,1	101,3	101,6	3,4
<b>Nov</b>	P	-6,6	-0,9	2,8	10,7	-6,1	-0,2	-12,0	-12,6	-8,9	105,4	105,6	100,6	110,2	112,3	100,7	99,6	2,0
<b>Dic</b>	P	-8,5	-8,7	1,5	10,7	-7,8	-0,1	-4,0	-3,5	-7,5	123,4	125,1	122,0	145,9	133,5	121,6	110,1	0,5
<b>19 Ene</b>	P	-6,0	-5,6	3,1	7,2	-7,4	-2,1	-6,2	-8,0	-2,5	109,0	109,4	97,4	117,5	115,1	107,0	102,0	1,9
<b>Feb</b>	P	-5,7	-4,0	4,3	5,9	-6,9	-1,3	-8,6	-8,8	-2,3	93,3	92,9	91,9	84,7	98,0	91,8	92,4	2,9
<b>Mar</b>	P	-2,1	2,6	8,0	10,0	-6,6	0,3	-3,2	-4,3	-5,5	102,8	102,5	103,1	93,1	110,5	99,8	100,7	2,0
<b>Abr</b>	P	-5,0	-3,8	2,9	5,7	-7,3	-1,1	3,7	2,6	-0,2	101,9	101,8	102,8	95,4	108,6	100,0	99,2	2,2
<b>May</b>	P	-2,0	0,5	4,9	5,3	-6,5	-0,9	-5,5	-7,3	1,1	106,4	106,3	104,1	99,4	113,2	104,9	103,9	1,2
<b>Jun</b>	P	-2,0	0,1	7,0	6,3	-7,2	0,1	-7,4	-8,3	-5,6	108,2	108,0	103,8	106,8	115,7	105,2	102,8	2,6
<b>Jul</b>	P	-3,9	-2,5	3,6	3,0	-6,6	-0,7	-8,6	-11,1	...	118,9	119,1	110,9	121,3	129,4	115,2	110,7	...
<b>Ago</b>	P	-7,3	-8,3	4,9	6,1	-7,1	0,5	...	-30,8	...	...	...	...	...	...	...	...	...

INDICADOR DE CONFIANZA CONSUMIDORES  
Saldos, corregidos de variaciones estacionales



VENTAS DE AUTOMÓVILES

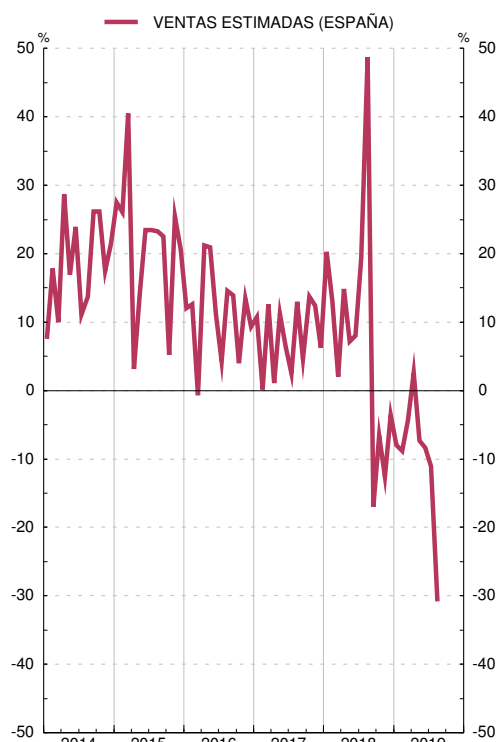

FUENTES: Comisión Europea (European Economy. Supplement B), INE, DGT, ANFAC y BCE.

a. Información adicional disponible en [http://ec.europa.eu/economy\\_finance/db\\_indicators/surveys/index\\_en.htm](http://ec.europa.eu/economy_finance/db_indicators/surveys/index_en.htm)

### 3.2. ENCUESTA DE INVERSIONES EN LA INDUSTRIA (EXCEPTO CONSTRUCCIÓN). ESPAÑA

■ Serie representada gráficamente.

Tasas de variación interanual a precios corrientes

	1	2	3	4	
	Realización	Previsión 1. <sup>a</sup>	Previsión 2. <sup>a</sup>	Previsión 3. <sup>a</sup>	
13					
14		-6	30	6	7
15		36	7	3	6
16		-1	38	8	7
17		17	11	8	-7
18		10	12	8	-3
19		...	4	-4	4
					...

#### INVERSIÓN INDUSTRIAL Tasas de variación anuales

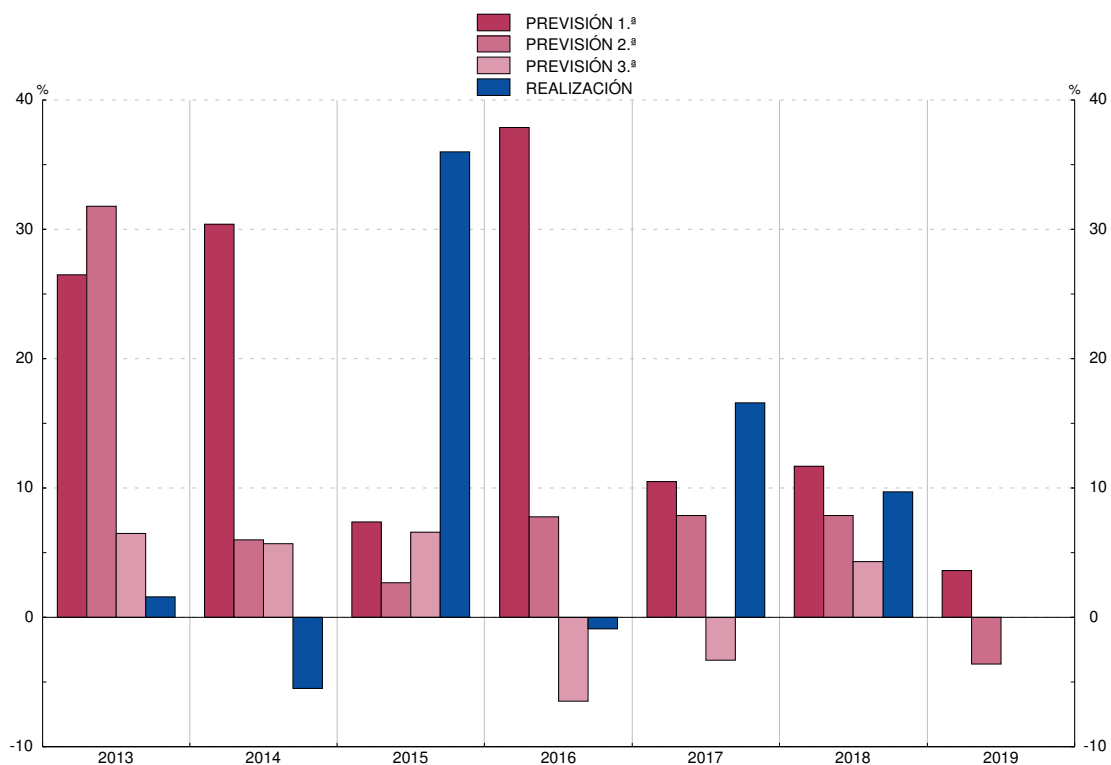

FUENTE: Ministerio de Industria, Energía y Turismo.

Nota: La primera previsión se realiza en el otoño del año anterior; la segunda y la tercera, en primavera y otoño del año en curso, respectivamente; la información correspondiente a la realización del año t se obtiene en la primavera del año t+1.



### 3.3. CONSTRUCCIÓN. INDICADORES DE OBRAS INICIADAS Y CONSUMO DE CEMENTO. ESPAÑA

■ Serie representada gráficamente.

Tasas de variación interanual

	Licencias: superficie a construir				Visados: superficie a construir		Licitación oficial (presupuesto)						Consumo aparente de cemento	
	Total	De la cual		No residencial	Total	De la cual		Total			Ingeniería civil			
		Residencial	Vivienda			En el mes	Acumulada en el año	Edificación						
								Residencial	Vivienda	No residencial				
1	2	3	4	5	6	7	8	9	10	11	12	13	14	
<b>16</b>	34,1	49,9	51,1	10,0	20,1	29,0	-4,2	-4,2	5,8	-15,3	-1,6	11,0	-8,3	-2,9
<b>17</b>	30,3	14,9	12,5	62,2	21,8	24,8	37,9	37,9	46,3	73,8	112,4	41,1	34,0	11,1
<b>18</b>	P 2,7	21,9	22,7	-25,4	23,9	24,5	-14,6	-14,6	-28,9	0,8	-40,2	-35,8	-7,2	8,6
<b>18 E-J</b>	P 20,6	26,3	27,1	8,9	25,2	21,3	8,5	8,5	-4,9	3,0	-40,2	-7,4	16,6	8,4
<b>19 E-J</b>	P ...	...	...	...	...	...	34,9	34,9	-0,0	10,8	-13,8	3,7	52,1	11,5
<b>18 Mar</b>	P 32,8	48,1	41,4	3,4	28,4	17,5	137,2	77,5	93,1	274,5	127,1	61,2	171,6	-12,4
<b>Abr</b>	P 12,6	30,6	30,1	-13,6	51,1	32,3	-67,2	45,7	-88,3	-79,5	-98,7	-90,2	-55,7	19,2
<b>May</b>	P 28,5	23,8	25,4	41,4	30,6	29,7	-69,9	17,5	-61,0	-90,8	-99,9	-46,1	-74,4	9,9
<b>Jun</b>	P 0,6	-7,4	-0,4	21,3	18,8	12,2	-29,8	8,5	-52,5	-7,3	-49,3	-63,9	-15,8	10,2
<b>Jul</b>	P 20,4	33,7	30,8	-5,5	32,6	48,8	-8,2	5,6	-59,3	-57,3	-78,6	-60,1	28,0	15,8
<b>Ago</b>	P -63,9	-23,4	-21,4	-80,7	31,0	31,3	22,9	9,3	-63,3	-42,4	77,3	-65,8	63,5	12,5
<b>Sep</b>	P 32,0	55,0	52,3	-4,2	17,4	13,1	-59,2	1,4	-47,8	90,3	-8,5	-68,3	-67,2	8,1
<b>Oct</b>	P 0,6	7,8	10,4	-10,7	11,0	8,0	-35,2	-4,6	-37,3	-30,4	-38,9	-38,7	-34,6	12,6
<b>Nov</b>	P -22,4	1,4	-2,4	-50,4	23,6	36,8	-29,9	-7,4	-24,8	-53,2	-93,0	-20,6	-32,7	-4,4
<b>Dic</b>	P 13,8	29,8	41,9	-19,4	22,4	27,7	-56,5	-14,6	-36,3	109,0	-34,8	-60,5	-64,1	10,0
<b>19 Ene</b>	P -2,7	-5,0	-4,9	4,3	28,8	28,2	100,8	100,8	-42,6	-52,1	24,8	-38,7	158,1	12,3
<b>Feb</b>	P -34,3	-23,1	-32,1	-57,5	18,5	3,4	-41,2	39,0	-32,3	-5,0	30,2	-38,2	-47,1	19,2
<b>Mar</b>	P ...	...	...	...	-6,7	4,5	-46,5	1,1	-59,4	-61,6	-56,9	-58,4	-39,3	30,7
<b>Abr</b>	P ...	...	...	...	22,5	32,8	367,8	19,3	901,1	543,5	2 310,6	1 064,2	290,5	8,6
<b>May</b>	P ...	...	...	...	-2,1	-7,2	217,9	31,7	205,0	1 066,9	19 176,2	131,1	227,8	6,6
<b>Jun</b>	P ...	...	...	...	...	...	57,9	34,9	102,7	-36,5	-88,8	191,8	42,3	-2,9

INDICADORES DE LA CONSTRUCCIÓN

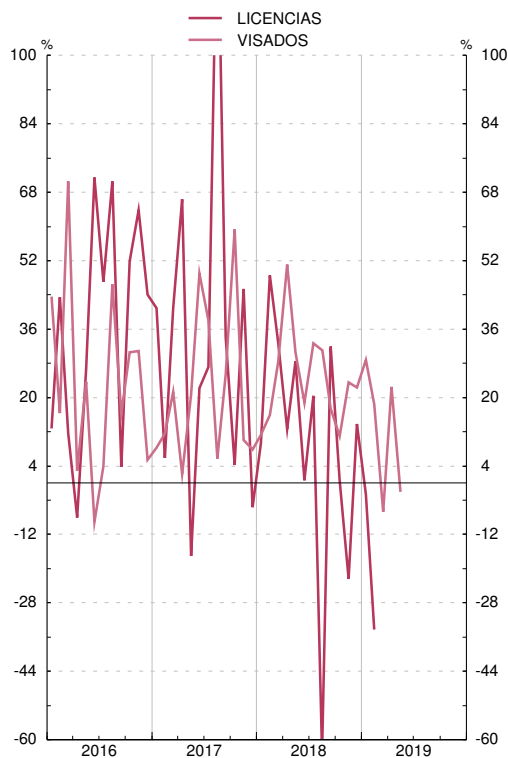

INDICADORES DE LA CONSTRUCCIÓN

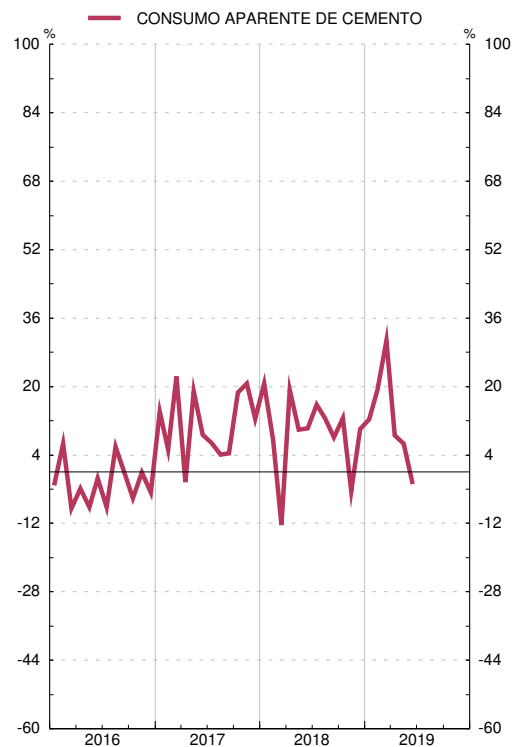

FUENTES: Ministerio de Fomento y Asociación de Fabricantes de Cemento de España.

Nota: Las series de base de este indicador figuran en el Boletín Estadístico del Banco de España, capítulo 23, cuadros 7, 8 y 9.

### 3.4. ÍNDICE DE PRODUCCIÓN INDUSTRIAL. ESPAÑA Y ZONA DEL EURO (a)

■ Serie representada gráficamente.

Tasas de variación interanual

		Índice general		Por destino económico de los bienes				Por ramas de actividad (CNAE 2009)			Pro memoria: zona del euro				
		Total		Bienes de consumo	Bienes de equipo	Bienes intermedios	Energía	Extractivas	Manufacturadoras	Suministro de energía eléctrica y gas	Del cual		Por destino económico de los bienes		
		Serie original	1 T12								Total	Manufacturas	Bienes de consumo	Bienes de equipo	Bienes Intermedios
		1	2	3	4	5	6	7	8	9	10	11	12	13	14
<b>16</b>	M	101,6	1,6	1,4	3,6	1,9	-0,7	-8,4	2,3	-2,2	1,6	1,8	1,8	2,0	1,8
<b>17</b>	M	104,5	2,9	0,7	3,7	4,8	1,7	5,0	3,1	1,8	2,9	3,2	1,4	3,8	3,4
<b>18</b>	MP	105,2	0,7	-0,1	2,7	1,7	-1,7	-5,4	1,5	-1,9	0,9	1,2	1,3	1,8	0,6
<b>18 E-J</b>	MP	107,8	1,8	-0,1	3,4	3,4	0,0	4,4	2,3	0,9	2,6	3,0	2,1	4,2	2,3
<b>19 E-J</b>	MP	107,8	0,0	1,2	1,9	-1,0	-2,0	-4,7	0,5	-4,0	...	...	...	...	...
<b>18 Mar</b>	P	110,5	-3,7	-6,8	-6,2	-6,0	7,9	0,5	-6,2	13,5	3,0	2,4	2,3	2,9	1,6
<b>Abr</b>	P	105,3	11,1	11,0	16,4	11,5	5,0	1,9	12,4	8,1	1,6	1,9	0,7	4,0	0,8
<b>May</b>	P	112,8	1,2	-3,0	3,4	3,6	0,2	-8,9	1,7	0,3	2,7	3,1	2,9	3,9	2,5
<b>Jun</b>	P	108,6	-2,2	-4,0	0,6	1,7	-9,2	6,1	-0,6	-9,5	2,4	2,9	2,1	4,5	1,7
<b>Jul</b>	P	110,8	3,6	2,1	9,3	5,6	-3,6	-6,6	5,4	-4,0	-	0,2	-0,6	0,9	-0,2
<b>Ago</b>	P	86,8	1,0	-1,3	5,3	0,2	1,7	-9,4	0,9	2,0	0,9	1,1	3,0	1,4	-0,4
<b>Sep</b>	P	103,3	-2,9	-3,2	-4,4	-3,1	-0,7	-19,0	-3,5	0,1	0,6	0,9	1,0	2,0	-0,4
<b>Oct</b>	P	113,6	3,7	4,6	6,9	3,1	-0,1	-11,3	5,0	-2,2	1,1	1,5	1,0	3,2	-
<b>Nov</b>	P	109,0	-3,3	-2,9	-0,8	-4,1	-5,5	-24,4	-2,2	-8,1	-2,9	-2,8	0,5	-4,4	-2,9
<b>Dic</b>	P	93,0	-4,2	-0,4	-3,5	-2,3	-10,6	-11,1	-1,8	-13,5	-4,2	-3,9	-2,9	-5,0	-3,6
<b>19 Ene</b>	P	107,6	2,2	2,6	3,7	0,1	3,1	-9,1	1,8	4,1	-0,4	-1,2	1,1	-2,4	-1,4
<b>Feb</b>	P	104,1	0,1	3,1	4,0	-0,3	-7,2	-12,9	1,8	-8,6	-	0,9	3,3	1,1	-0,7
<b>Mar</b>	P	110,3	-0,2	-1,5	5,0	3,5	-9,7	-14,9	2,5	-14,9	-0,5	0,3	-0,3	1,8	-0,4
<b>Abr</b>	P	103,2	-2,0	-0,5	-2,5	-2,1	-3,1	3,7	-1,8	-5,4	-0,4	-0,5	1,8	-1,3	-1,3
<b>May</b>	P	114,7	1,8	6,4	2,1	-1,4	0,7	3,7	1,8	-1,1	-0,5	-0,6	2,9	-0,7	-2,6
<b>Jun</b>	P	106,7	-1,8	-3,2	-0,5	-5,5	4,8	1,2	-3,2	3,4	...	...	...	...	...

ÍNDICE DE PRODUCCIÓN INDUSTRIAL. TOTAL

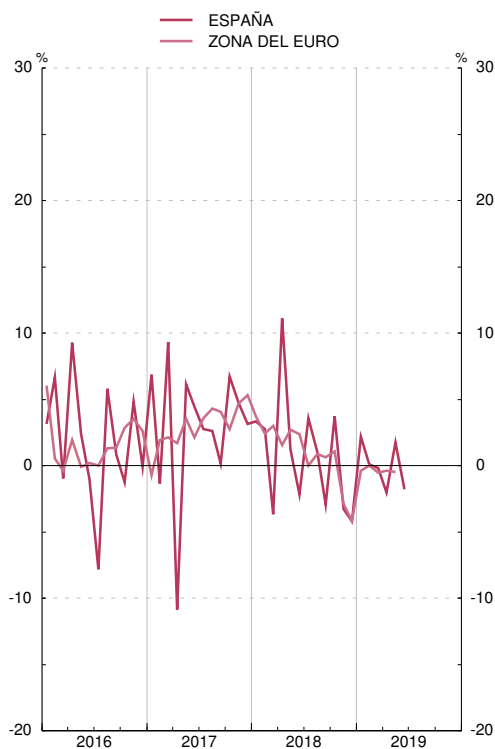

ÍNDICE DE PRODUCCIÓN INDUSTRIAL. COMPONENTES

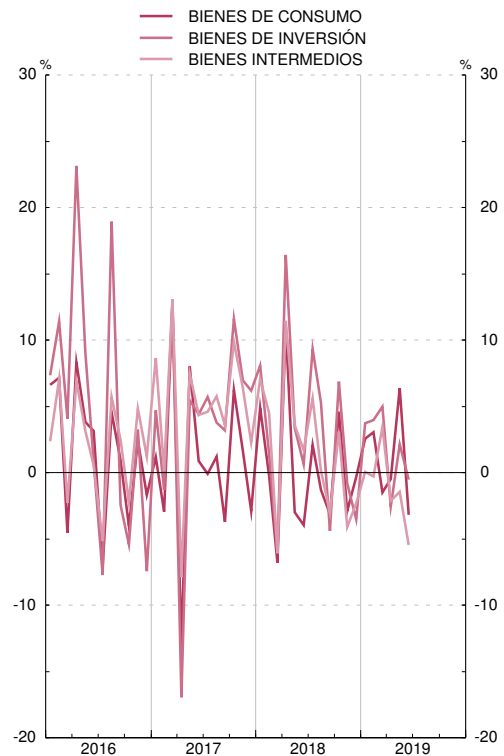

FUENTES: INE y BCE.

Nota: Las series de base de este indicador, para España, figuran en el Boletín Estadístico del Banco de España, capítulo 23, cuadro 1.

a. España: base 2015 = 100; zona del euro: base 2015 = 100.

### 3.5. ENCUESTA DE COYUNTURA INDUSTRIAL. INDUSTRIA (ECI) Y CONSTRUCCIÓN (ECC). ESPAÑA Y ZONA DEL EURO (CNAE 2009) (a)

■ Serie representada gráficamente.

Saldos netos

		Industria, sin construcción (b)									Construcción				Pro memoria: zona del euro (e)			
		Componentes del ICI			Nivel de producción	Nivel de cartera de pedidos extranjeros	ICI por sectores			Indicador de clima de la construcción (ICC) (d)	Componentes del ICC		Nivel de producción	Tendencia de la producción (expectativas)	Industria, sin construcción		Indicador de la confianza en la construcción	
		Nivel de cartera de pedidos	Nivel de existencias de productos terminados	Tendencia de la producción (expectativas)			Bienes de consumo	Bienes de equipo	Bienes intermedios		Nivel de cartera de pedidos	Tendencia del empleo			Indicador de la confianza industrial	Nivel de cartera de pedidos		
		1	2	3	4	5	6	7	8	9	10	11	12	13	14	15	16	17
<b>15</b>	M	-1	-5	6	9	6	-2	-0	4	-4	-27	-37	-17	-6	-19	-3	-11	-22
<b>16</b>	M	-2	-5	8	6	4	-5	-1	3	-7	-39	-47	-31	-21	-23	-3	-10	-16
<b>17</b>	M	1	2	8	8	8	2	1	4	0	-25	-39	-10	-6	-8	5	2	-4
<b>17 E-A</b>	M	0	1	8	7	7	2	2	2	1	-31	-43	-18	-10	-16	3	-1	-6
<b>18 E-A</b>	M	-0	1	9	7	7	-0	-2	6	-1	-10	-28	8	1	4	7	8	5
<b>17 May</b>		1	5	10	7	10	6	1	3	2	-26	-39	-12	-8	-18	4	-0	-5
<b>Jun</b>		2	7	7	6	11	9	4	3	3	-23	-45	-2	-10	-24	5	3	-3
<b>Jul</b>		-1	2	10	4	2	-	1	-1	2	-15	-33	2	0	-23	5	3	-2
<b>Ago</b>		0	-2	6	9	7	-5	2	3	-2	-32	-46	-19	-9	-14	6	3	-3
<b>Sep</b>		2	3	9	13	6	1	1	11	0	-10	-31	11	10	23	8	6	-1
<b>Oct</b>		4	5	5	11	9	4	-1	13	2	-8	-33	17	11	14	8	8	0
<b>Nov</b>		3	8	8	8	14	5	-	9	-1	-13	-25	-0	-6	-7	9	9	2
<b>Dic</b>		1	4	10	10	12	-1	-2	7	-1	-19	-32	-5	-0	1	10	9	3
<b>18 Ene</b>		1	1	8	9	10	-1	-4	16	-5	-8	-29	13	9	2	10	10	5
<b>Feb</b>		-1	1	9	5	4	-5	-1	8	-5	-1	-19	17	1	10	9	10	4
<b>Mar</b>		1	5	10	7	9	1	-1	6	-0	-6	-27	14	-11	10	7	8	5
<b>Abr</b>		3	-0	6	14	4	-4	2	15	1	-14	-34	5	2	-10	7	7	5
<b>May</b>		0	4	10	6	6	8	-1	7	1	-1	-15	13	24	15	7	9	7
<b>Jun</b>		-1	-1	9	8	9	-0	-8	3	2	-6	-26	14	8	10	7	8	6
<b>Jul</b>		-2	2	9	1	10	3	-4	-4	1	-18	-33	-2	-9	12	6	6	5
<b>Ago</b>		-4	-6	12	5	7	-6	-	-7	-4	-25	-38	-13	-19	-12	6	5	6

CLIMA EN LA INDUSTRIA  
Saldos

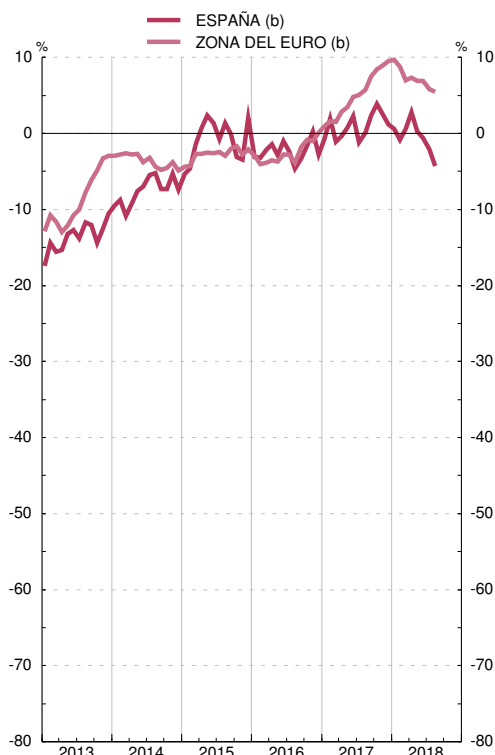

CLIMA EN LA CONSTRUCCIÓN  
Saldos

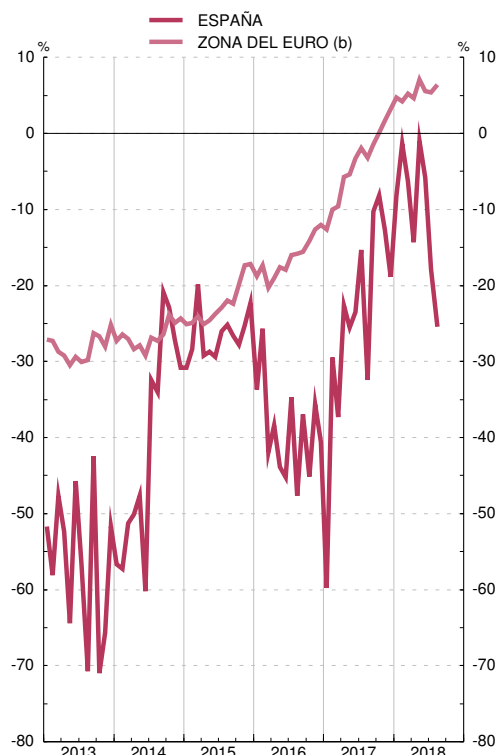

FUENTES: Ministerio de Energía, Turismo y Agenda Digital y BCE.

a. La metodología de la ECI está disponible en <http://www.minetur.gob.es/es-ES/IndicadoresyEstadisticas/Industria/EncuestaCoyuntura/Documents/metodologiaeci.pdf> y de la ECC en <http://www.minetur.gob.es/es-ES/IndicadoresyEstadisticas/Industria/EncuestaCoyuntura/documents/metodologiaECC.pdf>

b. Series desestacionalizadas mediante procedimiento automático a través del programa JDemetra+.

c. Promedio del nivel de cartera de pedidos menos el nivel de existencias de productos terminados más la tendencia de la producción

d. Promedio del nivel de cartera de pedidos más la tendencia del empleo.

e. Hasta abril 2010, CNAE 1993; desde mayo 2010, CNAE 2009. Datos corregidos de variaciones estacionales

### 3.6. ENCUESTA DE COYUNTURA INDUSTRIAL (ECI). UTILIZACIÓN DE LA CAPACIDAD PRODUCTIVA. ESPAÑA Y ZONA DEL EURO (CNAE 2009) (a)

■ Serie representada gráficamente.

Porcentajes y saldos

	Total industria		Bienes de consumo		Bienes de equipo		Bienes intermedios		Pro memoria: zona del euro. % de utilización de la capacidad productiva (b)				
	% de utilización de la capacidad productiva instalada		% de utilización de la capacidad productiva instalada		% de utilización de la capacidad productiva instalada		% de utilización de la capacidad productiva instalada						
	Nivel	Tendencia (expectativas)	Nivel	Tendencia (expectativas)	Nivel	Tendencia (expectativas)	Nivel	Tendencia (expectativas)					
	1	2	3	4	5	6	7	8	9	10	11	12	13
15	77,5	78,5	15	73,6	74,8	13	80,0	80,3	15	77,8	79,2	17	81,2
16	78,5	79,8	10	75,6	77,4	8	81,8	82,2	10	77,7	78,9	13	81,7
17	79,0	79,6	7	72,7	76,1	6	84,0	83,3	9	78,5	79,4	7	83,1
17 I-III	78,6	78,9	7	74,1	75,1	6	83,8	81,9	9	78,3	79,4	7	82,8
18 I-III	79,8	...	8	74,9	...	12	87,0	...	7	78,7	...	8	84,3
16 I	77,6	79,2	11	75,7	77,4	7	81,5	81,4	11	76,3	79,1	14	81,8
II	78,2	79,7	10	75,4	77,8	6	80,2	81,0	10	77,9	79,0	13	81,3
III	79,0	80,1	11	74,6	76,2	11	83,6	84,7	8	78,1	78,7	13	81,5
IV	79,2	80,1	10	76,6	78,0	9	81,7	81,7	11	78,4	78,8	12	82,2
17 I	77,6	80,0	8	73,6	75,4	6	82,9	85,1	9	77,4	80,1	9	82,4
II	79,1	79,4	7	74,4	75,5	7	84,2	82,6	9	78,8	79,7	6	82,6
III	79,1	77,4	7	74,4	74,5	7	84,2	77,9	9	78,8	78,4	6	83,3
IV	80,1	81,5	6	68,3	78,9	3	84,6	87,5	7	79,0	79,4	7	84,0
18 I	79,8	...	11	77,2	...	10	87,1	...	6	77,4	...	16	84,5
II	80,2	...	9	74,6	...	17	87,8	...	8	79,2	...	6	84,3
III	79,5	...	5	72,9	...	8	86,2	...	6	79,5	...	1	84,1

UTILIZACIÓN CAPACIDAD PRODUCTIVA. TOTAL INDUSTRIA  
Porcentajes

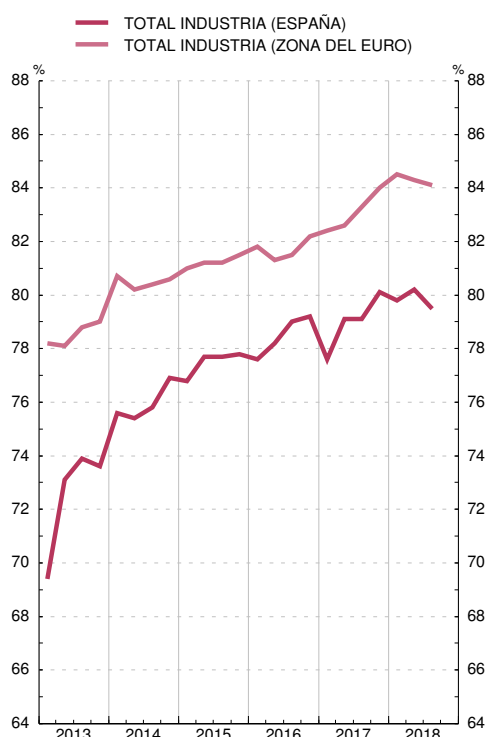

UTILIZACIÓN CAPACIDAD PRODUCTIVA. TIPOS DE BIENES  
Porcentajes

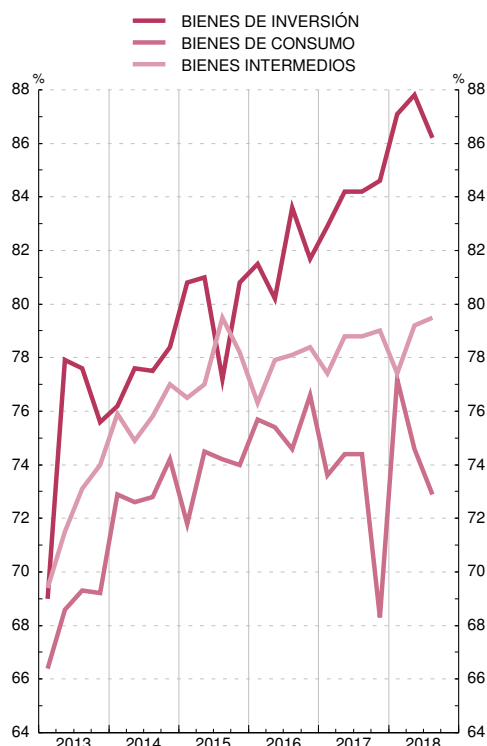

FUENTES: Ministerio de Energía, Turismo y Agenda Digital y BCE.

a. La metodología de la ECI está disponible en <http://www.minetur.gob.es/es-ES/IndicadoresyEstadisticas/Industria/EncuestaCoyuntura/Documents/metodologiaeci.pdf>

b. Hasta abril 2010, CNAE 1993; desde mayo 2010, CNAE 2009.

### 3.7. DIVERSAS ESTADÍSTICAS DE TURISMO Y TRANSPORTE. ESPAÑA

■ Serie representada gráficamente.

Tasas de variación interanual

	Viajeros alojados en hoteles		Pernoctaciones efectuadas		Viajeros entrados por fronteras (a)			Viajeros transportados Ferrocarril		Viajeros transportados autobús		Tráfico portuario Pasajeros		Tráfico de pasajeros en los aeropuertos españoles (AENA) (b)	
	Total	Extranjeros	Total	Extranjeros	Total	Turistas	Excursionistas	Cercanías	Media y larga distancia		Cercanías	Media y larga distancia	Total		Crucero
									Total	AVE					
1	2	3	4	5	6	7	8	9	10	11	12	13	14	15	
<b>16</b>	7,1	10,1	7,4	9,6	...	...	...	2,4	1,6	4,8	5,0	-0,5	-0,4	3,2	11,0
<b>17</b>	4,0	6,1	2,8	3,6	5,3	8,7	-1,0	2,4	2,8	1,0	0,1	1,1	11,6	6,9	8,2
<b>18</b>	1,5	1,6	-0,2	-0,5	2,1	1,1	4,1	4,4	3,6	3,8	3,0	1,5	5,7	9,5	5,8
<b>18 E-J</b>	0,7	0,9	-0,8	-0,9	1,0	0,3	2,4	4,5	3,4	3,1	2,4	-0,8	7,5	20,8	6,1
<b>19 E-J</b>	3,9	3,6	1,6	0,3	2,1	2,0	2,3	...	...	...	...	...	...	...	...
<b>18 Abr</b>	-7,7	-3,9	-8,5	-5,0	-3,4	-4,3	-1,6	14,9	2,0	2,7	11,8	1,5	4,9	33,6	2,9
<b>18 May</b>	2,0	2,2	1,5	1,4	1,6	1,0	3,0	4,9	3,1	0,8	-0,3	1,1	2,4	0,2	6,4
<b>18 Jun</b>	1,9	2,1	-1,3	-1,9	2,4	1,3	5,4	6,0	1,7	1,4	0,8	2,4	7,0	2,2	5,1
<b>18 Jul</b>	-1,7	-2,0	-2,1	-2,6	-3,3	-4,9	0,4	3,7	3,4	4,8	3,4	-0,8	1,1	8,9	3,2
<b>18 Ago</b>	1,5	-0,5	-0,6	-2,5	2,0	-1,9	9,4	5,5	2,6	3,3	1,4	3,4	4,2	-3,2	3,4
<b>18 Sep</b>	0,7	-	-0,4	-0,8	3,4	0,5	10,7	4,2	3,3	2,9	3,0	0,3	6,1	0,2	4,6
<b>18 Oct</b>	2,3	3,1	0,8	1,0	4,6	5,0	3,7	5,7	5,0	6,1	5,7	3,3	3,2	4,4	6,5
<b>18 Nov</b>	6,5	7,4	4,0	2,7	4,4	3,6	5,7	1,2	6,2	8,4	3,6	2,1	4,6	2,8	6,9
<b>18 Dic</b>	4,4	9,8	2,6	5,2	4,8	9,7	-1,8	4,7	4,8	3,0	4,6	4,1	-0,9	-13,8	7,6
<b>19 Ene</b>	1,9	3,8	0,4	0,2	4,5	2,2	8,5	4,5	0,2	2,5	5,4	0,2	5,9	7,9	7,0
<b>19 Feb</b>	3,1	2,7	0,4	-0,9	5,4	3,8	8,1	4,2	-0,4	2,3	8,0	6,0	2,6	2,4	6,4
<b>19 Mar</b>	0,1	3,0	-1,8	0,3	3,6	4,7	1,6	15,6	3,2	6,5	10,6	6,3	4,7	13,9	4,5
<b>19 Abr</b>	7,6	7,5	6,7	5,2	4,4	5,7	1,9	-4,5	3,5	4,1	1,7	5,3	8,1	-10,1	7,3
<b>19 May</b>	5,2	3,3	0,4	-2,1	-2,9	-1,7	-5,7	2,3	2,3	4,3	6,7	4,9	3,8	14,2	3,4
<b>19 Jun</b>	4,6	3,4	2,6	1,0	3,8	3,2	5,4	-4,3	1,0	4,9	2,5	2,2	5,4	5,2	5,9
<b>19 Jul</b>	3,3	1,9	1,1	-0,6	-1,4	-1,3	-1,6	...	...	...	...	...	...	...	...

#### TURISMO

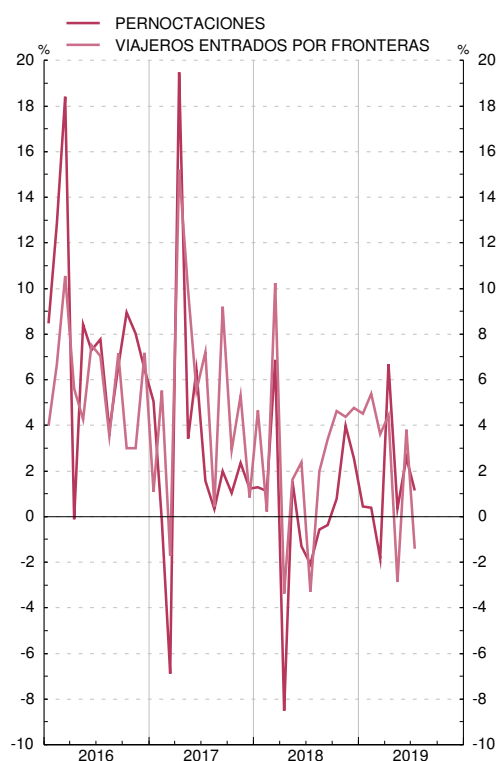

#### TRANSPORTE

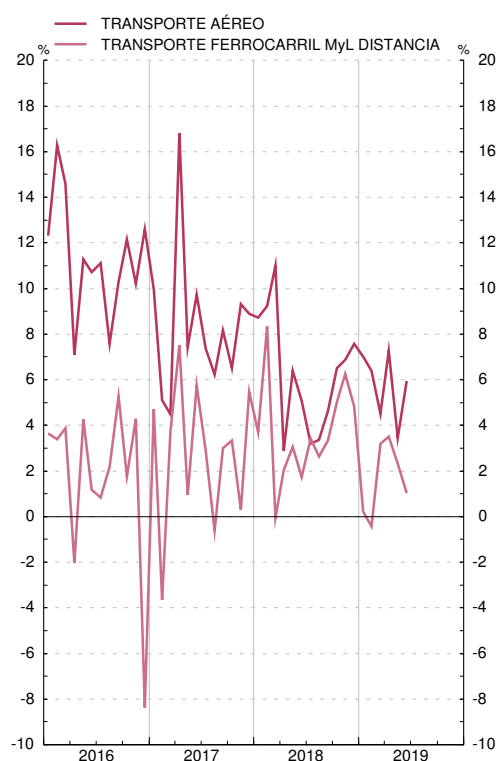

FUENTES: INE, Puertos del Estado, AENA

Nota: Las series de base de este indicador figuran en el Boletín Estadístico del Banco de España, capítulo 23, cuadros 14 y 15.

a. La Estadística de Movimientos Turísticos en Frontera (FRONTUR) realizada por el INE difunde resultados a partir de octubre 2015 sustituyendo a la que anteriormente (desde 1996) realizaba el Instituto de Estudios Turísticos (Turespaña).

b. AENA: Aeropuertos Españoles y Navegación Aérea.

#### 4.1. POBLACIÓN ACTIVA. ESPAÑA

■ Serie representada gráficamente.

Miles de personas, tasas de variación interanual y porcentajes

		Población mayor de 16 años						Población activa			
		Miles de personas	Variación interanual (Miles de personas)	1 T 4	Tasa de actividad (%)	Miles de personas	Variación interanual (a)			1 T 4	
							Total (Miles de personas)	Por población (Miles de personas)	Por tasa de actividad (Miles de personas)		
		1	2	3	4	5	6	7	8	9	
16	M	38 532	34	0,1	59,23	22 823	-99	20	-119	-0,4	
17	M	38 654	123	0,3	58,84	22 742	-81	72	-153	-0,4	
18	M	38 887	233	0,6	58,65	22 807	65	136	-71	0,3	
18	I-II	38 808	189	0,5	58,63	22 752	84	222	-138	0,2	
19	I-II	39 164	356	0,9	58,55	22 930	356	417	-61	0,8	
16	IV	38 585	95	0,2	58,95	22 746	-128	56	-184	-0,6	
17	I	38 608	116	0,3	58,78	22 693	-128	68	-196	-0,6	
	II	38 629	123	0,3	58,84	22 728	-148	73	-221	-0,6	
	III	38 663	119	0,3	58,92	22 781	-67	70	-138	-0,3	
	IV	38 717	132	0,3	58,80	22 765	19	77	-58	0,1	
18	I	38 780	172	0,4	58,46	22 670	-23	100	-123	-0,1	
	II	38 835	206	0,5	58,80	22 834	107	121	-15	0,5	
	III	38 912	250	0,6	58,73	22 854	73	147	-74	0,3	
	IV	39 020	303	0,8	58,61	22 869	104	178	-74	0,5	
19	I	39 115	335	0,9	58,35	22 825	155	195	-40	0,7	
	II	39 213	378	1,0	58,74	23 036	201	222	-21	0,9	

ENCUESTA DE POBLACIÓN ACTIVA  
Tasas de variación interanual



POBLACIÓN ACTIVA  
Variaciones interanuales



FUENTE: INE (Encuesta de Población Activa. Metodología EPA-2005).

a. Col. 7 = (col. 5 / col. 1) \* col.2; Col.8 = (Variación interanual col. 4 / 100) \* col. 1 (t-4).

Nota general a los cuadros de la EPA: Como consecuencia del cambio en la base poblacional (Censo 2011), se han revisado todas las series que figuran en este cuadro, a partir del año 2002. Adicionalmente, desde el 1er. trimestre de 2005, se han incorporado las nuevas variables obligatorias a que se refiere el Reglamento (CE) 2257/2003 (sobre adaptación de lista de características de la EPA), se ha implantado un procedimiento centralizado para las entrevistas telefónicas y se ha modificado el cuestionario. Por tanto, en el 1er. trimestre de 2005, se produce una ruptura en las series de algunas variables. Para más información, véase [www.ine.es](http://www.ine.es).

## 4.2. OCUPADOS Y ASALARIADOS. ESPAÑA Y ZONA DEL EURO

■ Serie representada gráficamente.

Miles de personas, tasas de variación interanual y porcentajes

		Ocupados									Parados			Pro memoria: zona del euro		
		Total			Asalariados			No asalariados			Miles de personas	Variación interanual (Miles de personas)	1 T 4	Tasa de paro (%)	Ocupados 1 T 4	Tasa de paro (%)
		Miles de personas	Variación interanual (Miles de personas)	1 T 4	Miles de personas	Variación interanual (Miles de personas)	1 T 4	Miles de personas	Variación interanual (Miles de personas)	1 T 4						
1	2	3	4	5	6	7	8	9	10	11	12	13	14	15		
<b>16</b>	M	18 342	475	2,7	15 228	455	3,1	3 113	21	0,7	4 481	-575	-11,4	19,64	1,4	10,03
<b>17</b>	M	18 825	483	2,6	15 715	487	3,2	3 110	-4	-0,1	3 917	-564	-12,6	17,23	1,6	9,07
<b>18</b>	M	19 328	503	2,7	16 234	519	3,3	3 094	-16	-0,5	3 479	-438	-11,2	15,26	1,5	8,20
<b>18 I-II</b>	M	19 109	483	2,6	16 025	509	3,3	3 084	-26	-0,8	3 643	-442	-10,8	16,01	1,6	8,40
<b>19 I-II</b>	M	19 638	529	2,8	16 523	498	3,1	3 115	31	1,0	3 292	-351	-9,6	14,36	...	...
<b>16 IV</b>		18 508	414	2,3	15 385	397	2,6	3 123	17	0,6	4 238	-542	-11,3	18,63	1,4	9,73
<b>17 I</b>		18 438	409	2,3	15 341	406	2,7	3 098	3	0,1	4 255	-536	-11,2	18,75	1,5	9,45
<b>II</b>		18 813	512	2,8	15 690	503	3,3	3 123	10	0,3	3 914	-660	-14,4	17,22	1,6	9,14
<b>III</b>		19 049	522	2,8	15 907	502	3,3	3 143	20	0,6	3 732	-589	-13,6	16,38	1,7	8,98
<b>IV</b>		18 998	490	2,6	15 923	537	3,5	3 076	-47	-1,5	3 767	-471	-11,1	16,55	1,6	8,71
<b>18 I</b>		18 874	436	2,4	15 792	451	2,9	3 082	-16	-0,5	3 796	-459	-10,8	16,74	1,6	8,53
<b>II</b>		19 344	531	2,8	16 257	567	3,6	3 087	-36	-1,2	3 490	-424	-10,8	15,28	1,6	8,28
<b>III</b>		19 528	479	2,5	16 434	527	3,3	3 094	-48	-1,5	3 326	-406	-10,9	14,55	1,4	8,05
<b>IV</b>		19 565	566	3,0	16 454	531	3,3	3 111	35	1,1	3 304	-462	-12,3	14,45	1,4	7,94
<b>19 I</b>		19 471	597	3,2	16 358	566	3,6	3 113	31	1,0	3 354	-442	-11,6	14,70	1,3	7,74
<b>II</b>		19 805	461	2,4	16 688	431	2,7	3 117	30	1,0	3 231	-260	-7,4	14,02	...	...

OCUPADOS  
Tasas de variación interanual

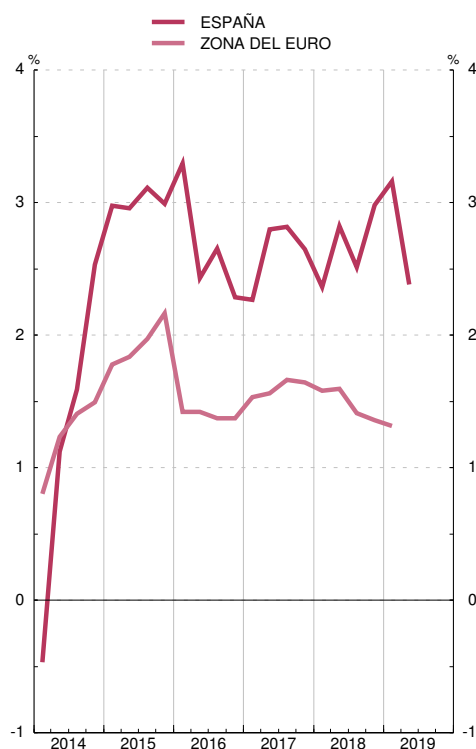

POBLACIÓN ACTIVA: DETALLE  
Tasas de variación interanual

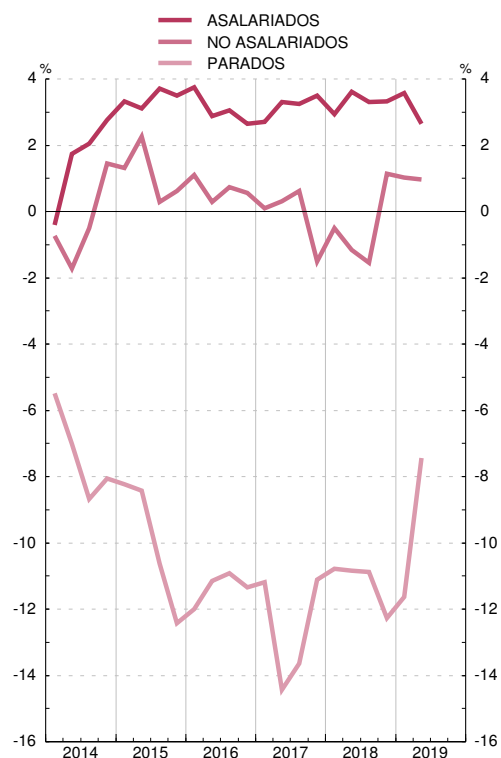

FUENTE: INE (Encuesta de Población Activa. Metodología EPA-2005).

Nota general a los cuadros de la EPA: Como consecuencia del cambio en la base poblacional (Censo 2011), se han revisado todas las series que figuran en este cuadro, a partir del año 2002. Adicionalmente, desde el 1er. trimestre de 2005, se han incorporado las nuevas variables obligatorias a que se refiere el Reglamento (CE) 2257/2003 (sobre adaptación de lista de características de la EPA), se ha implantado un procedimiento centralizado para las entrevistas telefónicas y se ha modificado el cuestionario. Por tanto, en el 1er. trimestre de 2005, se produce una ruptura en las series de algunas variables. Para más información, véase [www.ine.es](http://www.ine.es).

### 4.3. EMPLEO POR RAMAS DE ACTIVIDAD. ESPAÑA (a)

■ Serie representada gráficamente.

Tasas de variación interanual y porcentajes

		Total economía			Agricultura			Industria			Construcción			Servicios			Pro memoria:
		Ocupa- dos	Asala- riados	Ratio de temporalidad (%)	Ocupa- dos	Asala- riados	Ratio de temporalidad (%)	Ocupa- dos	Asala- riados	Ratio de temporalidad (%)	Ocupa- dos	Asala- riados	Ratio de temporalidad (%)	Ocupa- dos	Asala- riados	Ratio de temporalidad (%)	Ocupados ramas no agrarias
		1	2	3	4	5	6	7	8	9	10	11	12	13	14	15	16
<b>16</b>	M	2,7	3,1	26,0	5,1	7,2	61,6	1,6	1,7	20,9	0,0	2,4	42,8	2,9	3,2	24,5	2,6
<b>17</b>	M	2,6	3,2	26,7	5,8	7,0	58,9	5,0	5,2	21,2	5,1	7,3	41,9	1,9	2,4	25,3	2,5
<b>18</b>	M	2,7	3,3	26,8	-0,8	-0,1	59,2	2,3	3,3	20,9	8,3	10,1	40,7	2,5	3,0	25,6	2,8
<b>18 I-II</b>	M	2,6	3,3	26,5	-1,4	-0,3	60,7	3,7	4,1	21,2	6,9	8,5	40,1	2,3	2,9	25,1	3,0
<b>19 I-II</b>	M	2,8	3,1	26,1	-0,4	-2,7	58,7	1,4	2,5	19,3	8,1	10,3	41,4	2,8	3,0	25,0	2,6
<b>16 IV</b>		2,3	2,6	26,5	4,7	1,9	61,1	4,7	5,2	21,6	2,0	6,0	42,4	1,7	2,0	24,9	2,2
<b>17 I</b>		2,3	2,7	25,8	9,0	9,0	59,1	3,6	4,4	20,9	4,8	8,4	41,3	1,4	1,8	24,2	2,0
<b>II</b>		2,8	3,3	26,8	9,5	10,9	60,7	5,6	5,6	20,7	5,2	7,8	43,5	1,7	2,3	25,4	2,5
<b>III</b>		2,8	3,3	27,4	4,5	3,9	55,1	5,5	5,4	22,3	4,3	5,4	41,6	2,1	2,7	26,3	2,7
<b>IV</b>		2,6	3,5	26,7	0,5	4,0	60,7	5,1	5,1	21,0	6,0	7,6	41,0	2,1	2,9	25,4	2,7
<b>18 I</b>		2,4	2,9	26,1	-1,6	-0,1	61,5	4,1	4,0	21,3	6,5	7,7	39,8	2,0	2,5	24,6	2,6
<b>II</b>		2,8	3,6	26,8	-1,2	-0,5	59,9	3,3	4,3	21,0	7,2	9,2	40,3	2,6	3,3	25,6	3,0
<b>III</b>		2,5	3,3	27,4	-1,1	1,0	56,1	2,1	3,8	21,1	7,4	10,1	41,4	2,4	2,9	26,6	2,7
<b>IV</b>		3,0	3,3	26,9	0,6	-0,8	59,1	-0,1	1,2	20,0	11,9	13,1	41,3	3,0	3,3	25,8	3,1
<b>19 I</b>		3,2	3,6	25,9	0,7	-0,7	60,3	1,2	2,6	19,2	11,2	13,9	40,9	3,0	3,3	24,6	3,3
<b>II</b>		2,4	2,7	26,4	-1,6	-4,7	57,1	1,5	2,5	19,4	5,0	7,0	41,9	2,5	2,7	25,4	2,6

OCUPADOS  
Tasas de variación interanual

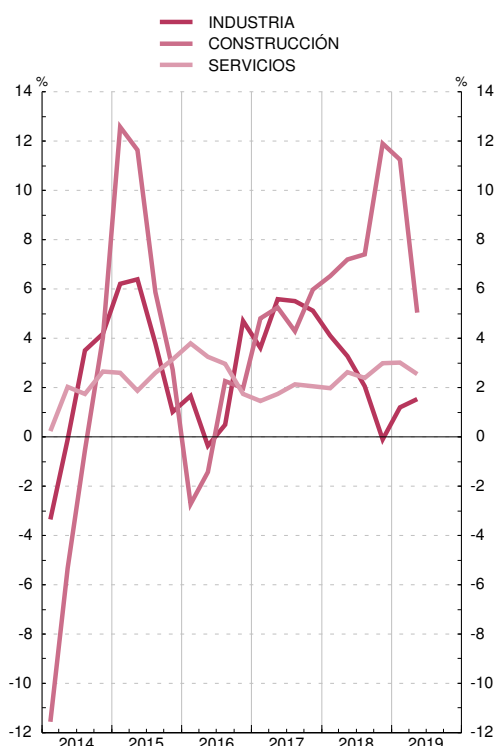

RATIOS DE TEMPORALIDAD  
Porcentajes

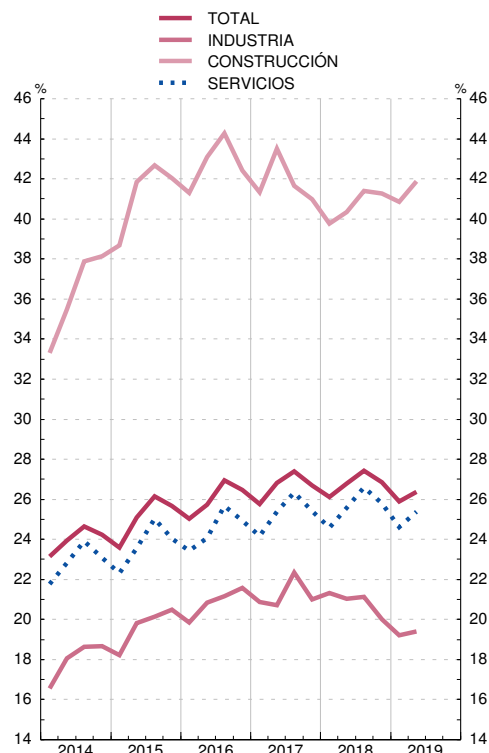

FUENTE: INE (Encuesta de Población Activa. Metodología EPA-2005).

a. CNAE 2009. Las series de base de este indicador figuran en el Boletín Estadístico del Banco de España, capítulo 24, cuadros 4 y 6.

Nota general a los cuadros de la EPA: Como consecuencia del cambio en la base poblacional (Censo 2011), se han revisado todas las series que figuran en este cuadro, a partir del año 2002. Adicionalmente, desde el 1er. trimestre de 2005, se han incorporado las nuevas variables obligatorias a que se refiere el Reglamento (CE) 2257/2003 (sobre adaptación de características de la EPA), se ha implantado un procedimiento centralizado para las entrevistas telefónicas y se ha modificado el cuestionario. Por tanto, en el 1er. trimestre de 2005 se produce una ruptura en las series de algunas variables. Para más información, véase [www.ine.es](http://www.ine.es).



#### 4.4. ASALARIADOS POR TIPO DE CONTRATO Y PARADOS POR DURACIÓN. ESPAÑA

■ Serie representada gráficamente.

Miles de personas, tasas de variación interanual y porcentajes

		Asalariados								Parados					
		Por tipo de contrato				Por duración de jornada				Por duración					
		Indefinido		Temporal		Tiempo completo		Tiempo parcial		Menos de un año		Más de un año			
		Variación interanual (Miles de personas)	T 4	Variación interanual (Miles de personas)	T 4	Ratio de temporalidad (%)	Variación interanual (Miles de personas)	T 4	Variación interanual (Miles de personas)	T 4	% sobre asalariados	Tasa de paro (%) (a)	T 4	Tasa de paro (%) (a)	T 4
		1	2	3	4	5	6	7	8	9	10	11	12	13	14
<b>16</b>	M	201	1,8	254	6,8	26,05	443	3,6	11	0,5	16,51	7,16	-4,9	11,24	-16,6
<b>17</b>	M	264	2,3	223	5,6	26,66	447	3,5	40	1,6	16,25	6,83	-4,9	9,06	-19,7
<b>18</b>	M	358	3,1	161	3,8	26,80	509	3,9	10	0,4	15,79	6,45	-5,4	7,48	-17,2
<b>18 I-II</b>	M	347	3,0	151	3,6	26,45	534	4,1	-11	-0,4	16,16	6,62	-3,8	8,07	-17,5
<b>19 I-II</b>	M	422	3,6	43	1,0	26,12	395	2,9	62	2,4	16,05	6,44	-2,0	6,48	-19,0
<b>16 IV</b>		170	1,5	227	5,9	26,47	377	3,0	19	0,8	16,62	6,89	-8,1	10,52	-15,9
<b>17 I</b>		196	1,7	210	5,6	25,75	332	2,7	74	2,9	16,95	7,32	-7,8	10,19	-16,3
<b>II</b>		203	1,8	300	7,7	26,81	428	3,4	75	3,0	16,59	6,46	-9,3	9,40	-19,8
<b>III</b>		299	2,7	203	4,9	27,38	482	3,7	21	0,8	15,47	6,52	-4,1	8,30	-22,7
<b>IV</b>		358	3,2	179	4,4	26,71	548	4,3	-11	-0,4	15,99	7,04	2,4	8,34	-20,6
<b>18 I</b>		279	2,4	173	4,4	26,11	507	4,0	-56	-2,1	16,11	7,14	-2,6	8,34	-18,3
<b>II</b>		416	3,6	151	3,6	26,80	534	4,1	33	1,3	16,22	6,10	-5,1	7,80	-16,6
<b>III</b>		374	3,2	153	3,5	27,43	538	4,0	-11	-0,5	14,90	6,01	-7,4	7,00	-15,4
<b>IV</b>		364	3,1	167	3,9	26,86	457	3,4	74	2,9	15,93	6,55	-6,6	6,79	-18,3
<b>19 I</b>		455	3,9	110	2,7	25,88	477	3,6	88	3,5	16,09	6,64	-6,4	6,64	-19,8
<b>II</b>		388	3,3	43	1,0	26,36	395	2,9	36	1,4	16,01	6,23	3,1	6,33	-18,1

**ASALARIADOS**  
Tasas de variación interanual

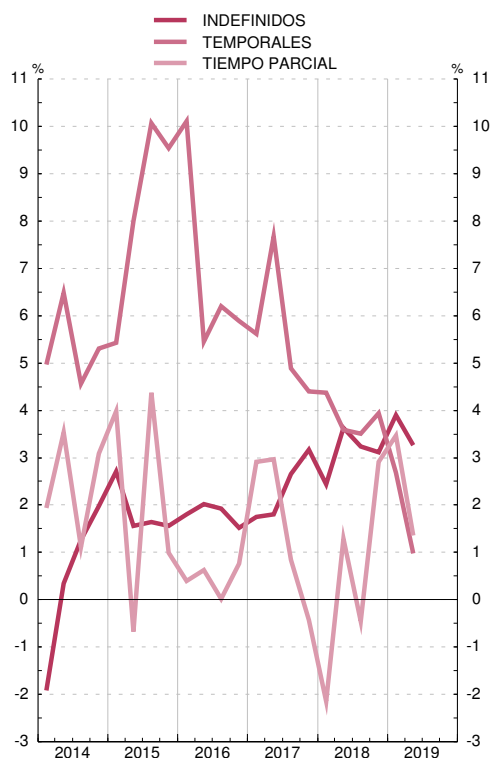

**PARADOS**  
Tasa de paro

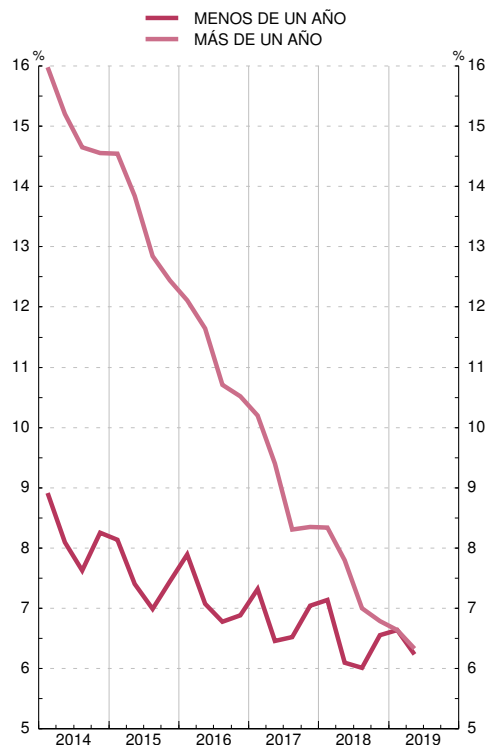

FUENTE: INE (Encuesta de Población Activa. Metodología EPA-2005).

Nota general a los cuadros de la EPA: Como consecuencia del cambio en la base poblacional (Censo 2011), se han revisado todas las series que figuran en este cuadro, a partir del año 2002. Adicionalmente, desde el 1er. trimestre de 2005, se han incorporado las nuevas variables obligatorias a que se refiere el Reglamento (CE) 2257/2003 (sobre adaptación de lista de características de la EPA), se ha implantado un procedimiento centralizado para las entrevistas telefónicas y se ha modificado el cuestionario. Por tanto, en el 1er. trimestre de 2005, se produce una ruptura en las series de algunas variables. Para más información, véase [www.ine.es](http://www.ine.es).

#### 4.5. PARO REGISTRADO POR RAMAS DE ACTIVIDAD. CONTRATOS Y COLOCACIONES. ESPAÑA

■ Serie representada gráficamente.

Miles, tasas de variación interanual y porcentajes

		Paro registrado										Contratos					Colocaciones	
		Total			Sin empleo anterior	Anteriormente empleados					Total		Porcentaje s/total			Total		
		Miles de personas	Variación interanual en miles de personas	1 T 12	1 T 12	1 T 12					Miles	1 T 12	Indefinidos	Jornada parcial	De duración determinada	Miles	1 T 12	
						Total	Agricultura	Total	Industria	Construcción								Servicios
16	M	3 869	-363	-8,6	-8,4	-8,6	-8,1	-8,6	-12,1	-15,8	-6,9	1 665	7,6	8,62	35,83	91,38	1 676	7,8
17	M	3 508	-361	-9,3	-8,2	-9,4	-10,4	-9,4	-12,3	-18,2	-7,6	1 792	7,6	8,99	35,43	91,01	1 794	7,0
18	M	3 279	-229	-6,5	-6,7	-6,5	-9,0	-6,3	-9,2	-13,8	-4,9	1 857	3,7	10,27	35,66	89,73	1 850	3,1
18 E-A	M	3 305	-237	-6,7	-6,0	-6,7	-8,4	-6,6	-9,9	-14,5	-5,1	1 815	3,7	10,18	35,33	89,82	1 800	2,6
19 E-A	M	3 146	-159	-4,8	-6,0	-4,7	-6,0	-4,6	-6,4	-10,4	-3,6	1 836	1,2	9,39	35,02	90,61	...	...
18 Jul		3 135	-201	-6,0	-5,3	-6,1	-9,6	-5,9	-9,3	-14,3	-4,3	2 087	8,2	9,11	37,50	90,89	2 057	6,9
18 Ago		3 182	-200	-5,9	-6,2	-5,9	-8,5	-5,8	-8,8	-13,5	-4,3	1 602	4,3	9,61	35,22	90,39	1 567	2,6
18 Sep		3 203	-208	-6,1	-8,0	-5,9	-11,1	-5,6	-8,5	-13,2	-4,2	1 952	-2,1	11,92	38,39	88,08	2 027	-2,2
18 Oct		3 255	-212	-6,1	-7,7	-6,0	-10,4	-5,7	-8,2	-12,9	-4,5	2 243	10,4	10,80	38,10	89,20	2 239	9,5
18 Nov		3 253	-221	-6,4	-8,5	-6,2	-9,0	-6,0	-7,8	-11,9	-5,0	1 867	2,7	10,58	35,54	89,42	1 830	2,2
18 Dic		3 202	-210	-6,2	-7,4	-6,1	-10,5	-5,8	-7,3	-11,7	-4,8	1 708	3,4	8,48	33,17	91,52	1 699	4,0
19 Ene		3 286	-191	-5,5	-5,7	-5,5	-8,8	-5,3	-7,2	-12,4	-4,2	1 858	6,2	9,76	31,20	90,24	1 849	5,5
19 Feb		3 289	-181	-5,2	-4,8	-5,3	-8,8	-5,1	-6,7	-12,8	-3,9	1 571	1,6	10,74	33,67	89,26	1 562	1,3
19 Mar		3 255	-167	-4,9	-4,6	-4,9	-8,0	-4,7	-7,5	-14,8	-3,1	1 710	3,8	10,52	34,88	89,48	1 713	4,1
19 Abr		3 164	-172	-5,2	-5,6	-5,1	-5,9	-5,1	-6,5	-10,7	-4,2	1 765	-0,4	9,91	35,72	90,09	1 783	0,6
19 May		3 079	-173	-5,3	-6,2	-5,2	-6,1	-5,2	-6,6	-10,4	-4,3	2 076	0,8	8,87	35,26	91,13	2 061	0,8
19 Jun		3 016	-146	-4,6	-6,6	-4,4	-3,9	-4,5	-5,6	-8,8	-3,8	2 009	-2,3	8,67	37,24	91,33	1 991	-1,6
19 Jul		3 011	-124	-3,9	-7,4	-3,6	-2,4	-3,7	-5,5	-7,2	-3,0	2 180	4,5	8,52	37,37	91,48	2 144	4,2
19 Ago		3 066	-116	-3,7	-7,0	-3,3	-3,9	-3,3	-5,4	-6,2	-2,7	1 520	-5,2	8,11	34,80	91,89	...	...

PARO REGISTRADO  
Tasas de variación interanual

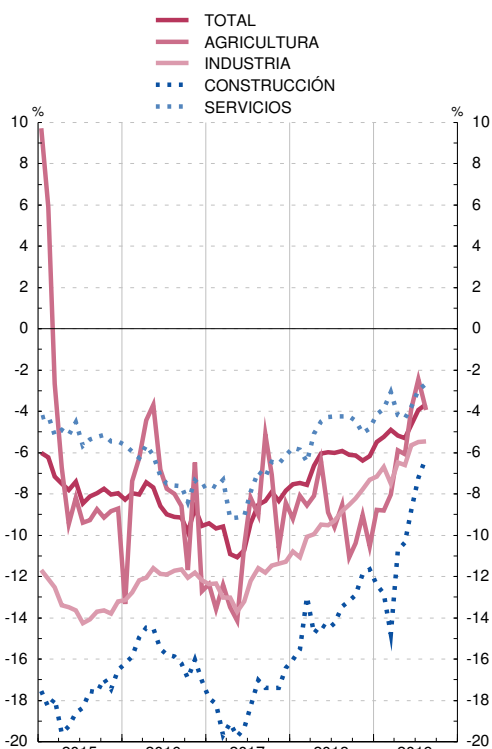

COLOCACIONES  
Tasas de variación interanual

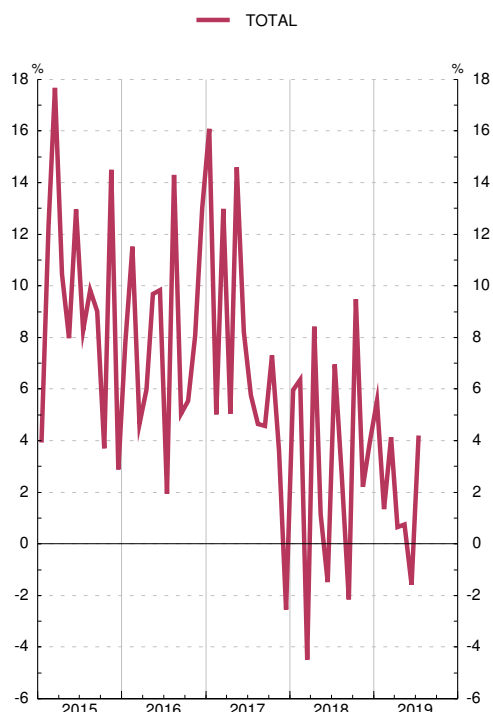

FUENTE: Instituto de Empleo Servicio Público de Empleo Estatal (SEPE).

Nota: Las series de base de este indicador figuran en el Boletín Estadístico del Banco de España, capítulo 24, cuadros 15 y 17.

#### 4.6. CONVENIOS COLECTIVOS. ESPAÑA

■ Serie representada gráficamente.

Miles de personas y porcentajes. Datos acumulados

	Según mes de inicio de efectos económicos (a)	Según mes de registro																	
		Miles de trabajadores afectados										Incremento salarial medio pactado							
		Miles de trabajadores afectados	Incremento del salario medio pactado (%) (b)(c)	Año de firma anterior al de efectos económicos	Año de firma igual al de efectos económicos	Total	Variación interanual	Agricultura	Industria	Construcción	Servicios	Año de firma anterior al de efectos económicos	Año de firma igual al de efectos económicos	Total	Agricultura	Industria	Construcción	Servicios	
1	2	3	4	5	6	7	8	9	10	11	12	13	14	15	16	17			
<b>16</b>		10 739	0,98	5 473	1 994	7 467	982	555	2 012	465	4 434	1,09	0,98	1,06	0,83	1,08	0,90	1,10	
<b>17</b>		10 855	1,44	4 680	2 389	7 069	-397	436	1 906	277	4 450	1,27	1,75	1,43	1,02	1,49	1,98	1,41	
<b>18</b>	P	10 579	1,78	5 667	3 173	8 841	1 771	567	1 791	778	5 705	1,56	2,08	1,75	1,32	1,73	2,08	1,75	
<b>18</b>	Feb	P	9 672	1,77	4 751	24	4 775	1 203	329	919	46	3 481	1,51	1,56	1,51	1,10	1,46	1,95	1,56
	Mar	P	9 675	1,77	4 842	178	5 019	1 089	329	973	93	3 624	1,52	1,68	1,53	1,10	1,46	2,02	1,57
	Abr	P	10 012	1,78	4 981	388	5 369	1 222	329	1 012	275	3 753	1,54	1,82	1,56	1,10	1,47	1,98	1,60
	May	P	10 017	1,78	5 094	655	5 749	1 302	331	1 051	373	3 995	1,54	1,94	1,59	1,10	1,47	1,98	1,62
	Jun	P	10 052	1,78	5 377	911	6 288	1 495	336	1 159	411	4 382	1,53	2,02	1,60	1,10	1,45	1,98	1,65
	Jul	P	10 257	1,79	5 501	1 484	6 984	1 888	347	1 442	517	4 677	1,54	2,05	1,65	1,12	1,64	1,98	1,65
	Ago	P	10 294	1,79	5 742	2 198	7 527	1 793	363	1 511	560	5 092	1,55	2,00	1,65	1,13	1,66	1,98	1,65
	Sep	P	10 416	1,78	5 563	2 198	7 761	1 415	364	1 567	578	5 253	1,56	1,93	1,67	1,13	1,68	1,98	1,66
	Oct	P	10 575	1,78	5 567	2 655	8 222	1 642	497	1 688	711	5 327	1,56	1,95	1,69	1,18	1,71	2,09	1,67
	Nov	P	10 578	1,78	5 621	2 871	8 492	1 598	517	1 747	719	5 509	1,56	1,98	1,70	1,21	1,73	2,09	1,69
	Dic	P	10 579	1,78	5 667	3 173	8 841	1 771	567	1 791	778	5 705	1,56	2,08	1,75	1,32	1,73	2,08	1,75
<b>19</b>	Ene	P	7 841	2,21	5 591	25	5 616	1 949	318	1 387	176	3 735	2,16	2,14	2,16	1,48	1,89	2,27	2,31
	Feb	P	7 862	2,21	6 145	62	6 207	1 432	282	1 495	231	4 199	2,23	2,21	2,23	1,50	1,88	2,24	2,40
	Mar	P	7 865	2,21	6 578	141	6 719	1 700	282	1 592	272	4 574	2,20	2,27	2,20	1,50	1,90	2,24	2,35
	Abr	P	7 976	2,21	6 678	235	6 913	1 544	297	1 628	295	4 693	2,21	2,28	2,21	1,53	1,90	2,25	2,36
	May	P	7 978	2,21	7 070	380	7 450	1 701	348	1 790	384	4 929	2,20	2,29	2,21	1,45	1,91	2,25	2,36
	Jun	P	8 077	2,31	6 764	802	7 566	1 278	378	1 928	529	4 731	2,04	3,59	2,20	1,56	1,92	2,25	2,37
	Jul	P	8 135	2,31	7 059	1 202	8 261	1 277	379	2 078	590	5 214	2,04	3,79	2,29	1,65	1,93	2,26	2,49

TRABAJADORES AFECTADOS  
Enero - Julio

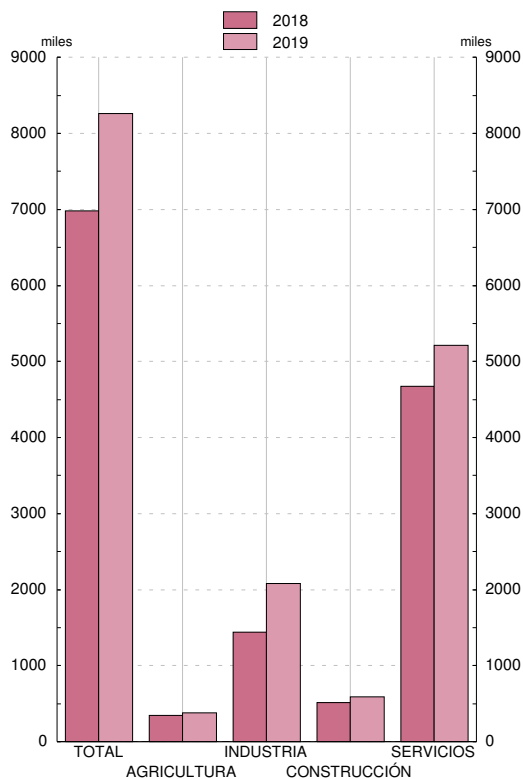

INCREMENTO SALARIAL MEDIO PACTADO  
Enero - Julio

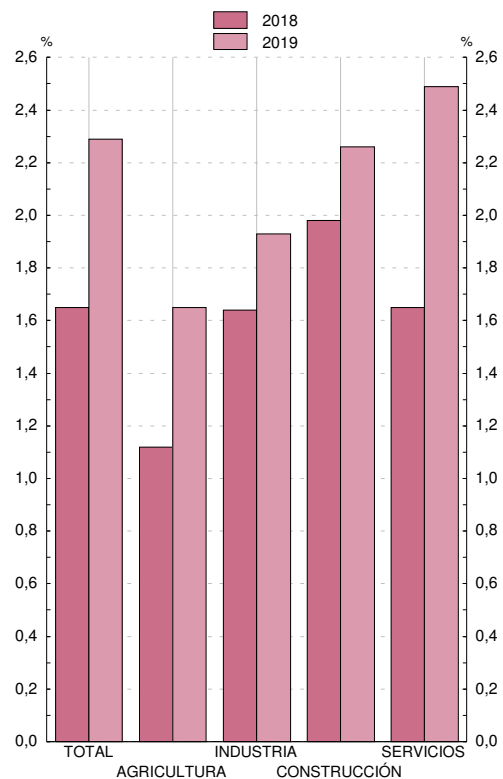

FUENTE: Ministerio de Empleo y Seguridad Social, Estadística de Convenios Colectivos de Trabajo.

a. Los datos incluyen los convenios registrados después de diciembre de cada año.

b. Hasta el año 2010, incorpora las revisiones por cláusula de salvaguarda.

c. La información de convenios registrados en 2013 con efectos económicos en 2013 no es homogénea con la del mismo periodo del año anterior.

#### 4.7. ENCUESTA TRIMESTRAL DE COSTE LABORAL

■ Serie representada gráficamente.

Tasas de variación interanual

		Coste laboral					Coste salarial					Otros costes por trabajador y mes	Pro memoria: Coste laboral por hora efectiva (a)	
		Por trabajador y mes				Por hora efectiva	Por trabajador y mes				Por hora efectiva		España (b)	Zona del euro (c)
		Total	Industria	Construcción	Servicios		Total	Industria	Construcción	Servicios				
1	2	3	4	5	6	7	8	9	10	11	12	13		
16	M	-0,4	0,4	-1,7	-0,4	-0,1	-0,3	0,4	-1,5	-0,3	0,1	-0,8	0,3	1,1
17	M	0,2	0,7	-0,6	0,2	0,1	0,1	0,6	-0,6	0,1	0,0	0,5	0,5	1,9
18	M	1,0	0,6	1,1	1,1	1,2	1,0	0,4	1,4	1,2	1,2	1,0	1,5	2,4
18 I-I	M	0,7	0,3	1,4	0,7	3,8	0,8	0,2	1,3	1,0	4,0	0,2	1,4	2,3
19 I-I	M	2,1	1,8	1,0	2,3	-	1,7	1,4	1,2	1,9	-0,4	3,1	...	2,4
16 III		-0,5	0,0	-1,9	-0,4	-	-0,3	-0,2	-1,7	-0,2	0,2	-0,9	0,3	1,1
16 IV		-0,8	0,6	-1,4	-1,0	0,6	-0,8	0,5	-1,6	-0,9	0,7	-0,9	-0,0	1,3
17 I		0,0	0,9	-1,3	-0,1	-4,3	-0,2	0,8	-1,0	-0,3	-4,5	0,5	0,2	1,6
17 II		-0,2	0,4	-1,2	-0,2	3,8	-0,1	0,3	-1,1	-0,0	3,9	-0,5	0,2	2,2
17 III		0,4	0,3	0,1	0,4	-0,4	0,3	0,2	-0,1	0,3	-0,5	0,7	0,2	2,1
17 IV		0,7	1,1	-0,2	0,7	1,2	0,5	1,0	-0,3	0,4	1,0	1,5	1,2	1,8
18 I		0,7	0,3	1,4	0,7	3,8	0,8	0,2	1,3	1,0	4,0	0,2	1,4	2,3
18 II		0,7	0,9	0,3	0,7	-1,9	0,5	1,0	0,8	0,4	-2,1	1,2	0,8	2,5
18 III		1,9	1,1	0,4	2,2	2,5	1,9	0,8	0,8	2,2	2,5	1,9	2,7	2,6
18 IV		0,9	0,2	2,1	1,0	0,5	0,9	-0,2	2,8	1,1	0,5	0,7	1,2	2,3
19 I		2,1	1,8	1,0	2,3	-	1,7	1,4	1,2	1,9	-0,4	3,1	...	2,4

POR TRABAJADOR Y MES  
Tasas de variación interanual

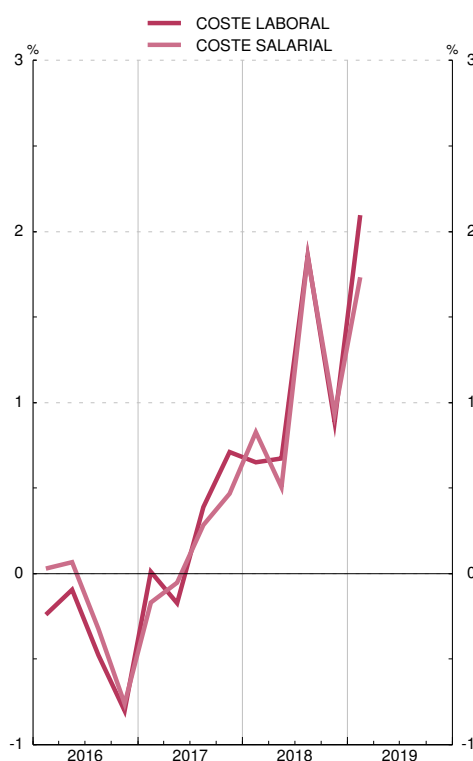

POR HORA EFECTIVA  
Tasas de variación interanual

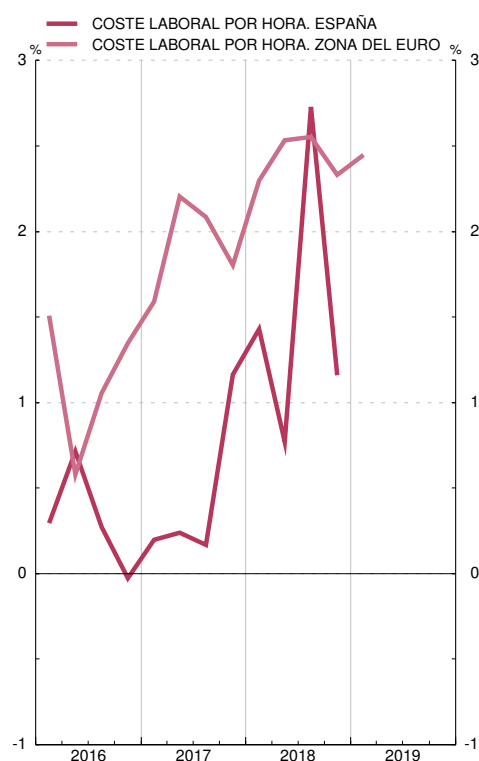

FUENTES: INE (Encuesta Trimestral de Coste Laboral e Índice de Coste Laboral Armonizado) y Eurostat.

Nota: Las series de base de este indicador figuran en el Boletín Estadístico del Banco de España, capítulo 24, cuadros 25, 26 y 27.

a. Corregido de efecto calendario.

b. Índice de Coste Laboral Armonizado (base 2012).

c. Total economía, excluyendo agricultura, Administración Pública, educación, sanidad y otros servicios no clasificados en otra rúbrica.

#### 4.8. COSTES LABORALES UNITARIOS. ESPAÑA Y ZONA DEL EURO (a)

■ Serie representada gráficamente.

Tasas de variación interanual

	Costes laborales unitarios				Total economía				Pro memoria				
	Total economía		Industria		Remuneración por asalariado		Productividad		PIB (en volumen)		Empleo (ocupados) Total economía		
	España	Zona euro 19	España	Zona euro 19	España	Zona euro 19	España	Zona euro 19	España (b)	Zona del euro (b)	España	Zona del euro	
	1	2	3	4	5	6	7	8	9	10	11	12	
<b>16</b>		-0,6	0,7	-1,3	-1,1	-0,5	1,2	0,1	0,5	3,2	1,9	3,0	1,4
<b>17</b>	P	0,2	0,7	-0,4	-0,6	0,3	1,6	0,1	0,9	3,0	2,5	2,9	1,6
<b>18</b>	P	0,8	1,9	0,3	2,1	0,8	2,2	0,1	0,4	2,6	1,9	2,5	1,5
<b>16</b> //		-0,8	0,6	-2,3	-1,1	-0,4	1,1	0,4	0,4	3,3	1,8	2,9	1,4
///		-0,5	0,8	-1,5	-0,5	-0,5	1,2	0,1	0,4	3,1	1,8	3,0	1,3
IV		-0,6	0,6	-0,2	-2,1	-0,6	1,3	-0,1	0,7	2,7	2,1	2,8	1,4
<b>17</b> /	P	0,2	0,9	-0,5	0,2	0,4	1,4	0,2	0,5	2,9	2,1	2,7	1,5
//	P	-0,1	0,7	0,1	-0,5	-0,0	1,6	0,1	0,9	3,1	2,5	2,9	1,6
///	P	0,4	0,4	-0,3	-1,6	0,4	1,6	0,0	1,1	2,9	2,8	2,9	1,7
IV	P	0,3	0,7	-1,1	-0,6	0,5	1,8	0,2	1,1	3,1	2,8	2,9	1,6
<b>18</b> /	P	0,2	1,1	0,1	0,1	0,5	1,9	0,3	0,9	2,9	2,5	2,6	1,6
//	P	0,6	1,6	0,0	1,5	0,8	2,2	0,1	0,6	2,6	2,2	2,5	1,6
///	P	1,0	2,3	-0,1	2,9	1,1	2,5	0,1	0,2	2,5	1,7	2,4	1,4
IV	P	1,3	2,4	1,0	4,0	1,1	2,2	-0,3	-0,2	2,3	1,2	2,6	1,4
<b>19</b> /	P	2,1	2,3	0,8	3,8	1,6	2,2	-0,4	-0,1	2,4	1,2	2,8	1,3

**COSTES LABORALES UNITARIOS: TOTAL**  
Tasas de variación interanual

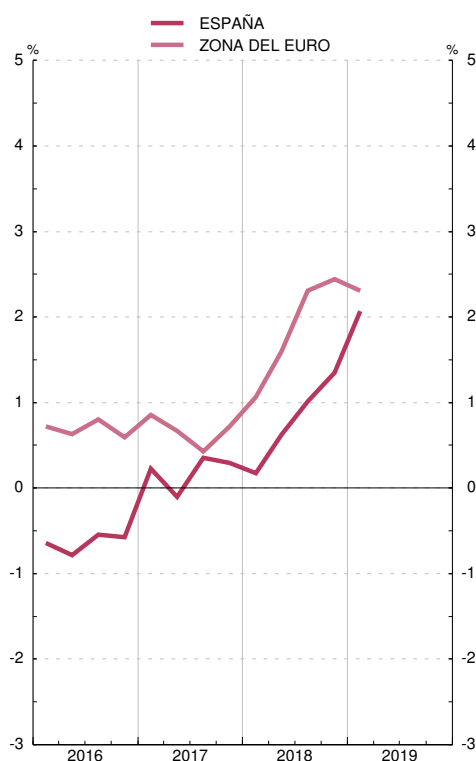

**COSTES LABORALES UNITARIOS: INDUSTRIA**  
Tasas de variación interanual

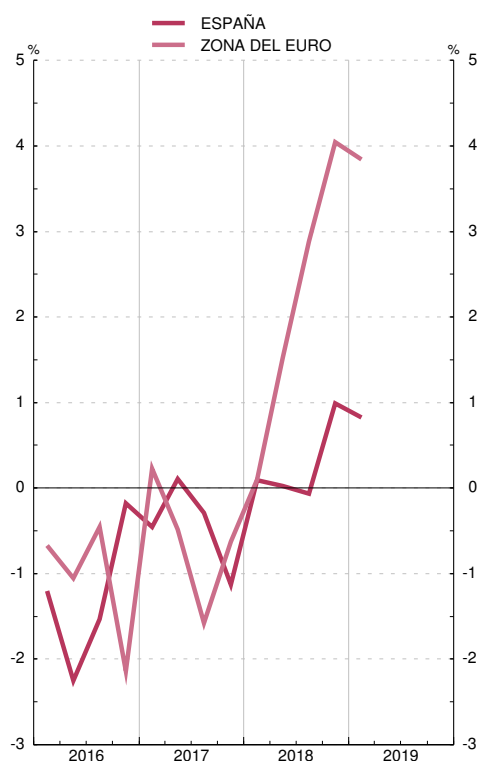

FUENTES: INE (Contabilidad Nacional Trimestral de España. Base 2010) y EUROSTAT.  
a. Elaborado según el SEC2010. Series corregidas de efectos estacionales y de calendario.  
España: Empleo medido en puestos de trabajo equivalentes a tiempo completo.  
Zona Euro: Empleo medido en personas.  
b. Volumen encadenado, referencia 2010.

## 5.1. ÍNDICE DE PRECIOS DE CONSUMO. ESPAÑA. BASE 2016 = 100

■ Serie representada gráficamente.

Índices y tasas de variación interanual

		Índice general (100%)				Tasa de variación interanual (T <sub>12</sub> )						Pro memoria: precios percibidos por agricultores Tasas de variación interanual (e)		
		Serie original	m <sub>1</sub> (a)	T <sub>12</sub> (b)	s/ T <sub>dic</sub> (c)	Alimentos no elaborados	Alimentos elaborados	Bienes industriales sin productos energéticos	Productos energéticos	Servicios	IPSEBENE (d)	Total	Productos agrícolas	Productos animales
		1	2	3	4	5	6	7	8	9	10	11	12	13
16	M	100,0	—	-0,2	1,6	2,3	0,9	0,5	-8,4	1,1	0,8	-3,3	-2,4	-3,4
17	M	102,0	—	2,0	1,1	2,6	0,7	0,2	8,2	1,6	1,1	7,9	6,7	9,1
18	M	103,7	—	1,7	1,2	3,1	1,0	-0,0	6,2	1,5	0,9	...	...	...
18 E-J	M	103,1	0,1	1,5	-0,0	2,7	1,2	-0,1	4,6	1,6	1,0	...	...	...
19 E-J	M	104,1	-0,0	0,9	-0,3	1,8	0,4	0,2	1,6	1,3	0,8	...	...	...
18	Abr	103,2	0,8	1,1	0,0	2,0	1,4	0,0	2,3	1,1	0,8	4,4	10,0	-1,6
	May	104,1	0,9	2,1	0,9	3,5	1,3	0,0	7,8	1,8	1,1	7,8	17,5	-3,8
	Jun	104,4	0,3	2,3	1,2	5,4	1,0	-0,1	9,9	1,6	1,0	-3,0	-1,7	-4,4
	Jul	103,6	-0,7	2,2	0,4	4,0	0,8	0,0	11,2	1,5	0,9	...	...	...
	Ago	103,8	0,1	2,2	0,6	4,6	0,7	-0,1	11,1	1,3	0,8	...	...	...
	Sep	104,0	0,2	2,3	0,8	3,7	0,8	-0,1	12,0	1,3	0,8	...	...	...
	Oct	105,0	0,9	2,3	1,8	3,5	1,0	0,1	10,7	1,6	1,0	...	...	...
	Nov	104,9	-0,1	1,7	1,6	3,5	0,6	0,1	6,4	1,5	0,9	...	...	...
	Dic	104,4	-0,4	1,2	1,2	3,2	0,5	0,2	2,1	1,5	0,9	...	...	...
19	Ene	103,1	-1,3	1,0	-1,3	2,3	0,4	0,1	1,5	1,4	0,8	...	...	...
	Feb	103,3	0,2	1,1	-1,0	3,4	0,4	0,1	2,6	1,1	0,7	...	...	...
	Mar	103,7	0,4	1,3	-0,7	2,0	0,4	0,2	5,6	1,1	0,7	...	...	...
	Abr	104,7	1,0	1,5	0,3	1,8	0,3	0,2	5,4	1,7	0,9	...	...	...
	May	104,9	0,2	0,8	0,5	1,0	0,3	0,2	1,3	1,2	0,7	...	...	...
	Jun	104,8	-0,1	0,4	0,4	0,6	0,4	0,2	-2,6	1,4	0,9	...	...	...
	Jul	104,2	-0,6	0,5	-0,2	1,6	0,5	0,3	-2,4	1,4	0,9	...	...	...

ÍNDICE DE PRECIOS DE CONSUMO. GENERAL Y COMPONENTES  
Tasas de variación interanual

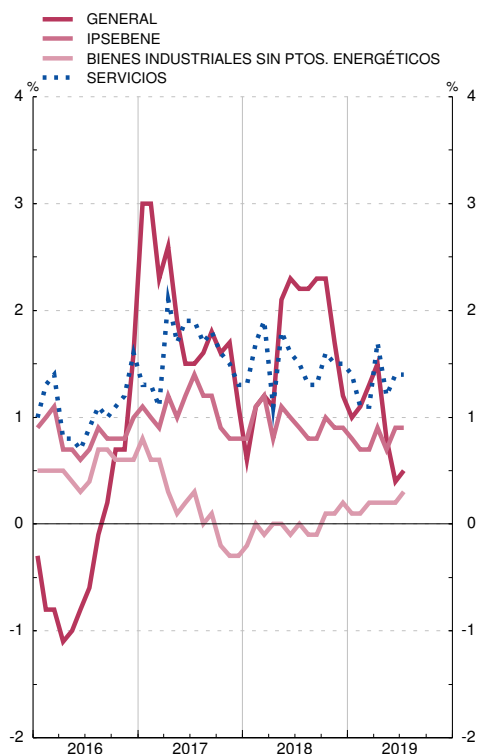

ÍNDICE DE PRECIOS DE CONSUMO. COMPONENTES  
Tasas de variación interanual

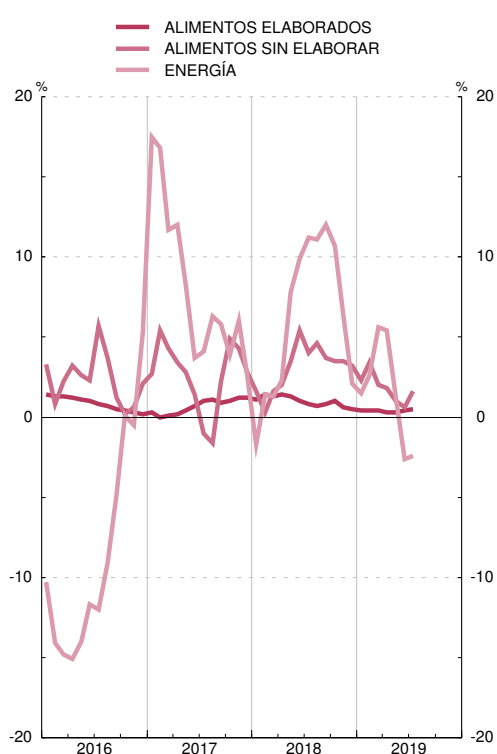

FUENTES: INE, Ministerio de Agricultura y Pesca, Alimentación y Medio Ambiente.

Nota: Las series de base de este indicador figuran en el Boletín Estadístico del Banco de España, capítulo 25, cuadros 2 y 8.

a. Tasa de variación intermensual no anualizada.

b. Para los períodos anuales, representa el crecimiento medio de cada año respecto al anterior.

c. Para los períodos anuales, representa el crecimiento diciembre sobre diciembre.

d. General sin alimentos no elaborados ni productos energéticos

e. Tasas de variación interanual calculadas a partir de los datos publicados por el Ministerio de Agricultura y Pesca, Alimentación y Medio Ambiente: Índice de precios percibidos y pagados por los agricultores, año base 2005 hasta diciembre 2014 y año base 2010 desde enero 2015

## 5.2. ÍNDICE ARMONIZADO DE PRECIOS DE CONSUMO. ESPAÑA Y ZONA DEL EURO. BASE 2015 = 100 (a)

■ Serie representada gráficamente.

Tasas de variación interanual

		Índice general		Bienes												Servicios			
		España	Zona del euro	España	Zona del euro	Alimentos						Industriales						España	Zona del euro
						Total (a)		Elaborados (a)		No elaborados		España	Zona del euro	No energéticos		Energía			
						España	Zona del euro	España	Zona del euro	España	Zona del euro			España	Zona del euro	España	Zona del euro		
1	2	3	4	5	6	7	8	9	10	11	12	13	14	15	16	17	18		
<b>16</b>	M	-0,4	0,2	-1,2	-0,4	1,3	0,9	0,7	0,6	2,0	1,4	-2,5	-1,1	0,3	0,4	-8,4	-5,0	0,9	1,1
<b>17</b>	M	2,0	1,5	2,1	1,6	1,3	1,8	0,4	1,5	2,8	2,4	2,5	1,5	0,1	0,3	8,2	5,0	1,8	1,4
<b>18</b>	M	1,7	1,8	1,9	2,0	1,7	2,2	1,0	2,1	3,2	2,3	2,0	1,9	0,1	0,3	6,2	6,4	1,6	1,5
<b>18 E-J</b>	M	1,6	1,6	1,5	1,7	1,7	2,2	1,1	2,2	3,0	2,0	1,5	1,4	0,1	0,3	4,6	4,7	1,6	1,5
<b>19 E-J</b>	MP	1,0	1,4	0,7	1,3	0,9	1,8	0,6	1,9	1,4	1,3	0,7	1,1	0,2	0,3	1,6	3,3	1,4	1,4
<b>18 Abr</b>		1,1	1,2	1,1	1,4	1,6	2,4	1,3	2,5	2,4	1,9	0,8	0,8	0,1	0,2	2,3	2,6	1,1	1,0
<b>May</b>		2,1	2,0	2,3	2,0	2,0	2,5	1,2	2,2	4,0	3,6	2,4	1,7	0,1	0,2	7,8	6,2	1,9	1,9
<b>Jun</b>		2,3	2,0	2,8	2,4	2,5	2,7	1,1	2,2	5,7	4,3	3,0	2,3	0,0	0,3	9,9	8,1	1,6	1,4
<b>Jul</b>		2,3	2,2	2,9	2,7	1,9	2,5	0,9	2,1	4,0	3,7	3,6	2,8	0,1	0,3	11,2	9,5	1,6	1,6
<b>Ago</b>		2,2	2,1	2,9	2,6	2,0	2,4	0,9	2,1	4,5	3,4	3,5	2,6	0,1	0,2	11,1	9,3	1,4	1,5
<b>Sep</b>		2,3	2,1	2,9	2,6	1,8	2,6	1,0	2,1	3,6	4,3	3,6	2,6	-0,1	0,2	12,0	9,6	1,4	1,4
<b>Oct</b>		2,3	2,3	2,8	2,7	1,8	2,2	1,1	2,1	3,3	2,4	3,5	3,0	0,2	0,2	10,7	10,8	1,7	1,7
<b>Nov</b>		1,7	1,9	1,9	2,4	1,5	1,9	0,7	2,0	3,3	1,8	2,1	2,6	0,1	0,2	6,4	9,1	1,6	1,4
<b>Dic</b>		1,2	1,5	1,0	1,7	1,3	1,8	0,7	1,7	2,9	1,8	0,8	1,6	0,2	0,2	2,0	5,5	1,5	1,3
<b>19 Ene</b>		1,0	1,4	0,7	1,2	1,0	1,8	0,6	1,8	1,9	1,8	0,6	1,0	0,2	0,3	1,5	2,7	1,4	1,6
<b>Feb</b>		1,1	1,5	1,0	1,6	1,4	2,3	0,6	2,1	3,1	2,9	0,9	1,3	0,0	0,4	2,6	3,6	1,2	1,4
<b>Mar</b>		1,3	1,4	1,4	1,6	1,0	1,8	0,7	2,0	1,5	1,1	1,7	1,5	-0,1	0,1	5,6	5,3	1,2	1,1
<b>Abr</b>		1,6	1,7	1,5	1,5	0,8	1,5	0,6	1,7	1,3	0,8	1,9	1,6	0,3	0,2	5,4	5,3	1,8	1,9
<b>May</b>		0,9	1,2	0,7	1,4	0,5	1,5	0,6	1,9	0,4	0,4	0,7	1,3	0,4	0,3	1,3	3,8	1,4	1,0
<b>Jun</b>		0,6	1,3	-0,2	1,0	0,5	1,6	0,6	1,9	0,2	0,7	-0,5	0,6	0,4	0,3	-2,5	1,7	1,6	1,6
<b>Jul</b>	P	0,6	1,0	0,0	0,9	0,9	1,9	0,6	2,0	1,4	1,7	-0,5	0,4	0,5	0,4	-2,4	0,5	1,5	1,2

ÍNDICE ARMONIZADO DE PRECIOS DE CONSUMO. GENERAL  
Tasas de variación interanual

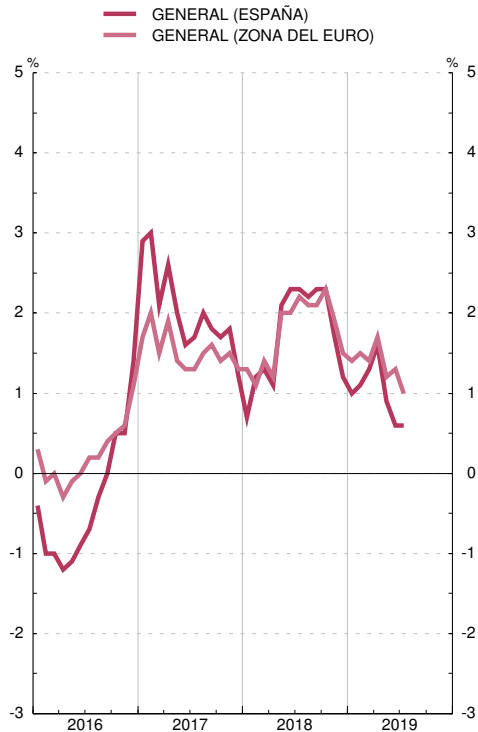

ÍNDICE ARMONIZADO DE PRECIOS DE CONSUMO. COMPONENTES  
Tasas de variación interanual

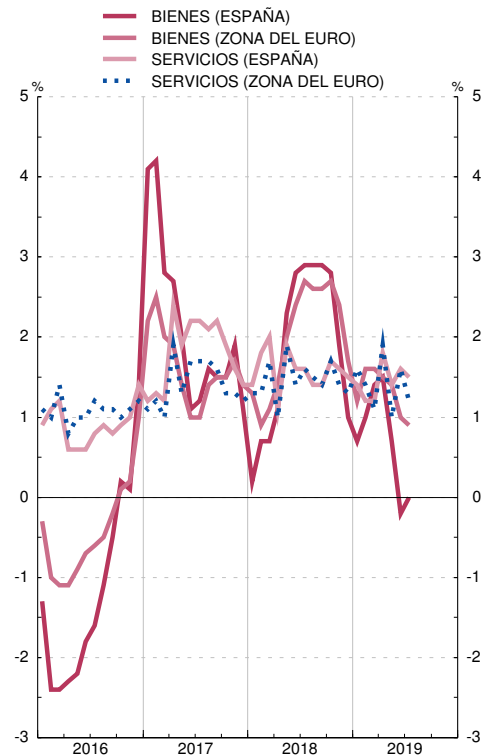

FUENTE: Eurostat.

a. Incluidas bebidas alcohólicas y tabaco.

### 5.3. ÍNDICE DE PRECIOS INDUSTRIALES. ESPAÑA Y ZONA DEL EURO. BASE 2015 = 100

■ Serie representada gráficamente.

Tasas de variación interanual

		General			Bienes de consumo		Bienes de equipo		Bienes intermedios		Energía		Pro memoria: zona del euro					
		Serie original	m <sub>1</sub> (a)	T <sub>12</sub>	m <sub>1</sub> (a)	T <sub>12</sub>	m <sub>1</sub> (a)	T <sub>12</sub>	m <sub>1</sub> (a)	T <sub>12</sub>	m <sub>1</sub> (a)	T <sub>12</sub>	Total	Bienes de consumo	Bienes de inversión	Bienes Intermedios	Energía	
																		1 T <sub>12</sub>
1	2	3	4	5	6	7	8	9	10	11	12	13	14	15	16			
16	M	96,9	...	-3,1	...	0,2	...	0,6	...	-1,5	...	-10,8	-2,1	0,0	0,5	-1,6	-6,9	
17	M	101,1	...	4,4	...	1,9	...	0,9	...	3,4	...	10,4	3,0	1,9	0,9	3,2	5,6	
18	MP	104,1	...	3,0	...	-0,2	...	0,9	...	2,6	...	8,0	3,2	0,4	1,0	2,6	8,1	
18	E-J	M	103,1	...	2,3	...	0,1	...	0,8	...	2,7	...	5,5	2,5	0,5	1,0	2,6	5,4
19	E-J	MP	104,3	...	1,1	...	-0,3	...	0,9	...	0,4	...	3,0	...	...	...	...	...
18	Abr	P	102,2	0,7	1,8	0,0	0,1	0,0	0,9	0,2	2,3	2,1	4,9	1,8	0,5	1,0	2,1	3,4
	May	P	103,5	1,3	3,1	-0,4	-0,5	0,0	0,9	0,2	2,6	4,3	9,3	3,0	0,3	1,0	2,4	7,5
	Jun	P	104,5	0,9	4,0	0,0	-0,5	0,0	0,8	0,5	3,4	2,6	11,9	3,6	0,1	1,0	3,0	9,3
	Jul	P	105,0	0,5	4,7	0,0	-0,5	0,1	0,9	-0,1	3,1	1,6	14,3	4,2	0,1	1,0	3,2	12,0
	Ago	P	105,4	0,4	5,1	0,0	-0,5	-0,1	0,8	0,0	3,0	1,3	16,3	4,3	0,1	1,1	3,2	12,3
	Sep	P	106,3	0,8	5,3	-0,2	-0,7	0,1	0,9	0,1	2,7	2,5	16,8	4,6	0,0	1,1	2,8	13,0
	Oct	P	106,3	0,0	4,6	-0,1	-0,6	0,1	1,1	0,2	2,6	-0,1	13,1	4,9	0,1	1,2	2,6	14,6
	Nov	P	105,2	-1,1	2,9	-0,1	-0,5	0,0	0,9	-0,2	2,4	-3,0	7,5	4,0	0,3	1,2	2,6	11,0
	Dic	P	104,1	-1,0	1,7	0,0	-0,6	0,0	0,9	-0,6	1,4	-2,6	4,4	3,0	0,4	1,1	2,2	7,8
19	Ene	P	104,3	0,1	1,7	0,0	-0,8	0,4	1,0	0,1	1,0	0,2	4,9	2,9	0,4	1,4	1,6	7,4
	Feb	P	104,3	0,0	1,7	-0,1	-0,9	0,0	0,9	0,3	0,8	-0,1	5,2	3,0	0,5	1,6	1,3	8,0
	Mar	P	104,0	-0,3	2,4	0,1	-0,8	0,2	0,8	0,2	0,8	-1,2	7,7	2,9	0,2	1,6	1,2	7,7
	Abr	P	104,7	0,7	2,4	0,3	-0,4	0,1	0,9	0,2	0,9	1,6	7,1	2,6	0,8	1,5	1,2	6,4
	May	P	104,7	0,0	1,2	0,1	0,0	0,1	0,9	-0,3	0,4	0,3	3,0	1,6	1,0	1,6	0,8	3,1
	Jun	P	103,6	-1,1	-0,8	0,2	0,3	0,1	1,1	-0,2	-0,4	-3,4	-3,0	0,7	1,2	1,5	0,1	-0,1
	Jul	P	104,2	0,5	-0,8	0,2	0,4	0,0	1,0	-0,3	-0,6	1,8	-2,8	...	...	...	...	...

ÍNDICE DE PRECIOS INDUSTRIALES. GENERAL  
Tasas de variación interanual

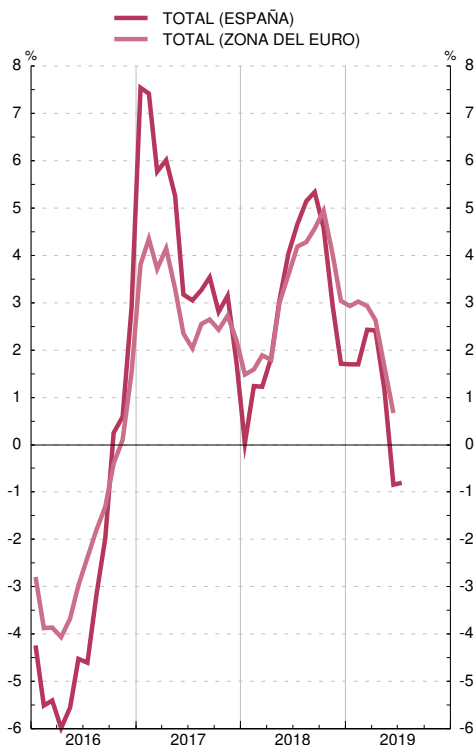

ÍNDICE DE PRECIOS INDUSTRIALES. COMPONENTES  
Tasas de variación interanual



FUENTES: INE y Eurostat.

Nota: Las series de base de este indicador, para España, figuran en el Boletín Estadístico del Banco de España, capítulo 25, cuadro 3.

a. Tasa de variación intermensual no anualizada.



## 5.4. ÍNDICES DEL VALOR UNITARIO DEL COMERCIO EXTERIOR DE ESPAÑA

■ Serie representada gráficamente.

Tasas de variación interanual

	Exportaciones / Expediciones						Importaciones / Introducciones					
	Total	Bienes de consumo	Bienes de capital	Bienes intermedios			Total	Bienes de consumo	Bienes de capital	Bienes intermedios		
				Total	Energéticos	No energéticos				Total	Energéticos	No energéticos
1	2	3	4	5	6	7	8	9	10	11	12	
<b>16</b>	-1,7	0,1	2,7	-3,7	-12,1	-3,0	-3,0	1,4	2,6	-5,6	-16,8	-2,4
<b>17</b>	0,6	1,3	-2,3	0,7	10,5	-0,0	4,7	3,2	1,5	6,0	17,4	3,6
<b>18</b>	3,0	1,4	5,0	3,9	17,6	2,8	4,6	1,3	2,5	6,4	17,6	3,5
<b>18 E-J</b>	2,7	0,7	4,1	4,1	14,9	3,3	2,6	0,9	2,1	3,5	11,9	1,6
<b>19 E-J</b>	1,0	1,8	2,4	0,3	0,3	0,2	1,5	2,8	4,6	0,7	3,0	0,3
<b>18 Ene</b>	1,9	0,2	1,2	3,5	10,7	2,8	2,3	0,8	3,4	2,9	4,1	2,3
<b>Feb</b>	2,1	-1,1	3,8	4,4	3,5	4,2	0,1	1,8	2,8	-0,9	2,9	-1,4
<b>Mar</b>	2,6	1,7	-1,6	4,1	14,0	3,2	0,5	-1,3	4,6	0,7	3,3	-0,0
<b>Abr</b>	1,8	-1,7	7,3	3,6	8,7	3,4	3,2	1,1	0,6	4,6	17,6	1,4
<b>May</b>	2,9	2,1	5,3	3,2	17,8	2,0	3,0	1,1	-3,9	4,8	14,9	2,5
<b>Jun</b>	5,1	2,8	8,5	6,2	33,9	4,3	6,7	2,0	5,4	9,1	28,7	4,9
<b>Jul</b>	3,3	1,4	1,4	4,8	34,5	2,6	8,3	1,8	9,4	11,2	34,1	5,6
<b>Ago</b>	4,5	3,3	17,5	3,6	23,2	1,5	6,3	0,5	-6,3	11,2	30,0	4,9
<b>Sep</b>	2,8	2,8	3,4	2,8	13,0	1,8	6,7	0,8	3,2	10,0	23,6	6,7
<b>Oct</b>	4,0	1,5	8,7	5,1	21,0	3,3	6,8	2,2	3,5	9,3	26,9	3,7
<b>Nov</b>	3,5	1,4	4,8	5,0	21,9	3,6	6,4	2,2	5,7	8,5	22,6	5,2
<b>Dic</b>	1,3	1,7	-0,1	1,1	7,9	0,7	4,1	2,6	1,9	5,2	1,8	5,5
<b>19 Ene</b>	0,8	2,1	7,0	-0,9	1,2	-0,9	-0,2	3,5	6,3	-2,3	-2,5	-1,6
<b>Feb</b>	2,8	3,6	3,0	2,2	6,6	1,9	1,2	2,5	4,2	0,4	5,6	-0,9
<b>Mar</b>	1,5	2,9	6,7	-0,4	-7,2	-0,2	4,5	4,2	3,9	4,7	12,1	2,8
<b>Abr</b>	2,6	2,9	-1,6	3,0	8,9	2,0	4,6	3,2	6,7	5,1	6,5	5,7
<b>May</b>	-0,7	-1,6	4,4	-0,9	-1,6	-1,1	0,5	0,7	4,7	-0,1	5,1	-1,7
<b>Jun</b>	-0,6	1,0	-5,7	-0,7	-5,4	-0,4	-1,5	2,7	1,9	-3,6	-8,8	-2,6

ÍNDICES DEL VALOR UNITARIO DE LAS EXPORTACIONES Y DE LAS IMPORTACIONES (a)

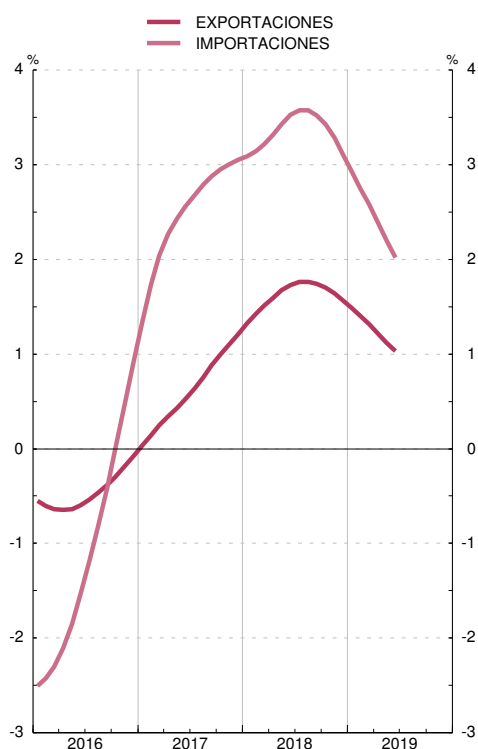

ÍNDICES DEL VALOR UNITARIO DE LAS IMPORTACIONES POR GRUPOS DE PRODUCTOS (a)

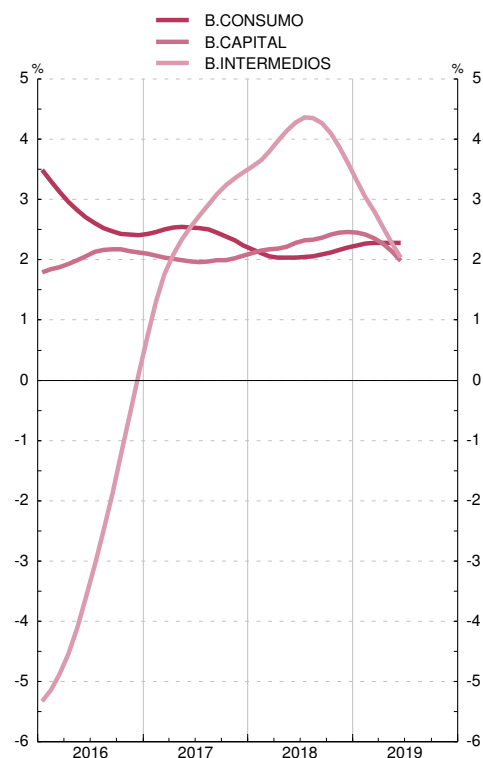

FUENTES: ME, MHAP y BE.

Nota: Las series de base de este indicador figuran en el Boletín Estadístico del Banco de España, capítulo 18, cuadros 6 y 7.

a. Tasas de variación interanual (tendencia obtenida con TRAMO-SEATS).

## 6.1. ADMINISTRACIONES PÚBLICAS. CAPACIDAD (+) O NECESIDAD (-) DE FINANCIACIÓN

■ Serie representada gráficamente.

Millones de euros

		Administración Central			Comunidades Autónomas (b)	Corporaciones Locales	Administraciones de Seguridad Social
		Total	Del cual:				
			Estado (a)				
		1 = 2+4+5+6	2	3	4	5	6
17	P	-35 903	-22 036	-22 417	-4 231	7 139	-16 775
18	A	-29 982	-16 376	-17 706	-2 810	6 292	-17 088
18 II	A	-17 869	-3 970	-3 980	-5 920	-163	-7 816
18 III	A	8 162	-4 803	-4 428	9 281	3 799	-115
18 IV	A	-16 175	-2 295	-5 009	-4 894	2 124	-11 110
19 I	A	-3 695	-7 405	-7 036	-1 234	119	4 825
18 E-M	A	...	-14 553	-14 113	-3 578	...	2 467
19 E-M	A	...	-16 196	-15 528	-4 321	...	3 700
18 Jul	A	...	-9 450	-9 321	7 788	...	2 017
18 Ago	A	...	-764	-751	1 017	...	-1 422
18 Sep	A	...	5 411	5 644	476	...	-710
18 Oct	A	...	5 704	5 236	78	...	-7
18 Nov	A	...	-3 649	-4 133	-635	...	-933
18 Dic	A	...	-4 350	-6 112	-4 337	...	-10 170
19 Ene	A	...	-6 887	-6 464	-389	...	1 802
19 Feb	A	...	-5 598	-5 631	196	...	-787
19 Mar	A	...	5 080	5 059	-1 041	...	3 810
19 Abr	A	...	-1 012	-828	-1 208	...	-1 066
19 May	A	...	-7 779	-7 664	-1 879	...	-59

CAPACIDAD/NECESIDAD DE FINANCIACIÓN DE LAS ADMINISTRACIONES PÚBLICAS  
Por tipo de administración. Suma móvil 4 trimestres

CAPACIDAD/NECESIDAD DE FINANCIACIÓN DE LAS ADMINISTRACIONES PÚBLICAS  
Por tipo de administración. Datos acumulados enero fecha. Información mensual

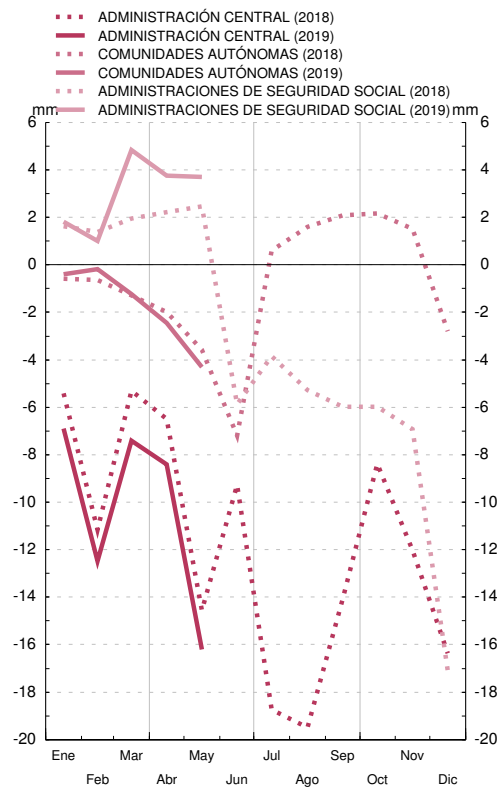
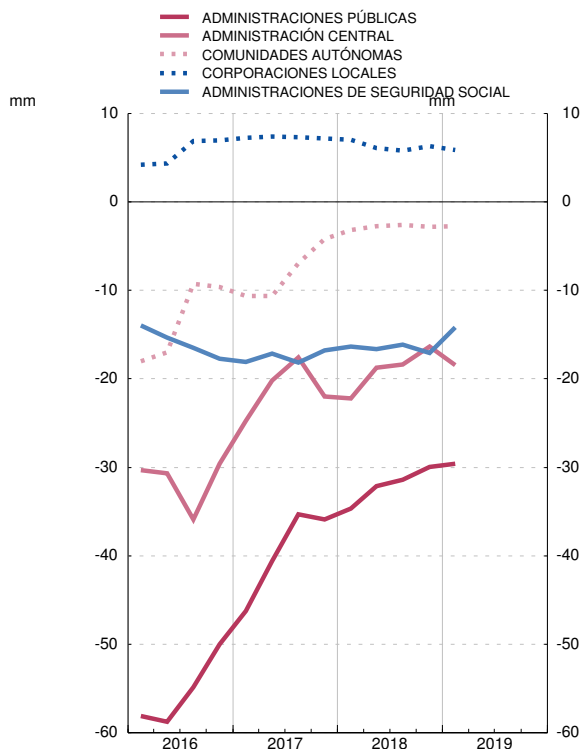

FUENTE: Ministerio de Hacienda y Administraciones Públicas (IGAE).

a. El detalle por operaciones se difunde en el indicador 6.3.

b. El detalle por Comunidades Autónomas se difunde en el indicador 6.6.

## 6.2. ADMINISTRACIONES PÚBLICAS. DEUDA SEGÚN EL PROTOCOLO DE DÉFICIT EXCESIVO (PDE)

■ Serie representada gráficamente.

Millones de euros

	Total	Por administraciones						Por instrumentos						
		Administración Central		Comunidades Autónomas	Corporaciones Locales	Administraciones de Seguridad Social	Deuda en poder de Administraciones Públicas (consolidación)	Efectivo y Depósitos	Valores representativos de deuda			Préstamos		
		Estado	Otras Unidades						Total	A corto plazo	A largo plazo	Total	A corto plazo	A largo plazo
1=(2 a 6)-7	2	3	4	5	6	7	8	9=10+11	10	11	12=13+14	13	14	
<b>14</b>	1 041 624	870 499	119 934	237 941	38 329	17 188	242 267	3 847	821 689	77 611	744 078	216 087	11 620	204 468
<b>15</b>	1 073 934	916 926	48 169	263 269	35 151	17 188	206 770	4 056	873 570	80 798	792 772	196 308	11 239	185 069
<b>16</b>	1 107 220	950 753	38 924	277 001	32 238	17 173	208 868	4 247	919 609	82 375	837 234	183 364	9 485	173 879
<b>17</b>	P 1 144 425	996 485	33 411	288 107	29 077	27 393	230 047	4 462	970 527	75 603	894 924	169 437	8 844	160 592
<b>18 Feb</b>	P 1 158 152	1 007 416	35 024	287 149	29 167	27 387	227 991	4 484	984 953	71 882	913 071	168 715	9 944	158 771
<b>Mar</b>	P 1 161 709	1 014 369	33 192	289 678	28 993	27 363	231 884	4 496	989 099	69 553	919 545	168 115	9 770	158 345
<b>Abr</b>	P 1 152 359	1 006 219	32 655	289 697	28 858	27 362	232 433	4 510	980 135	68 455	911 680	167 713	10 125	157 588
<b>May</b>	P 1 157 177	1 011 143	32 634	290 840	28 911	27 387	233 737	4 529	988 243	66 753	921 490	164 405	9 592	154 813
<b>Jun</b>	P 1 165 768	1 021 146	32 276	293 329	29 413	34 888	245 284	4 568	994 934	65 894	929 040	166 266	12 102	154 164
<b>Jul</b>	P 1 162 546	1 018 195	32 357	291 695	28 760	34 888	243 348	4 614	994 763	66 626	928 137	163 170	10 286	152 884
<b>Ago</b>	P 1 164 898	1 022 535	32 515	291 024	27 818	34 863	243 857	4 634	998 680	65 522	933 158	161 585	9 111	152 474
<b>Sep</b>	P 1 177 514	1 035 843	30 733	292 389	28 031	34 863	244 345	4 661	1 009 815	65 143	944 672	163 038	9 937	153 101
<b>Oct</b>	P 1 162 868	1 022 328	30 619	292 374	26 914	34 864	244 231	4 675	1 001 396	65 870	935 527	156 796	9 366	147 430
<b>Nov</b>	P 1 171 465	1 031 479	30 532	293 189	26 467	41 193	251 396	4 694	1 011 712	67 670	944 042	155 059	6 990	148 969
<b>Dic</b>	P 1 173 109	1 035 220	30 744	293 128	25 780	41 194	252 956	4 707	1 013 396	66 394	947 002	155 006	6 669	148 337
<b>19 Ene</b>	P 1 177 700	1 036 047	31 441	292 083	25 824	41 193	248 888	4 715	1 016 449	65 849	950 600	156 536	6 290	150 246
<b>Feb</b>	P 1 188 121	1 046 169	31 415	293 284	26 130	41 193	250 070	4 718	1 027 020	65 991	961 029	156 383	6 307	150 076
<b>Mar</b>	P 1 200 258	1 058 132	29 892	296 658	25 979	43 068	253 471	4 729	1 038 088	64 672	973 416	157 441	8 415	149 026
<b>Abr</b>	A 1 183 465	1 042 202	29 074	296 930	26 330	44 946	256 017	4 740	1 022 530	58 991	963 539	156 195	8 003	148 193
<b>May</b>	A 1 195 865	1 051 284	29 291	298 568	26 040	46 821	256 138	4 760	1 032 351	59 408	972 943	158 754	6 639	152 115
<b>Jun</b>	A 1 210 509	1 065 343	29 021	300 061	26 334	48 693	258 943	4 790	1 045 863	59 975	985 888	159 856	9 219	150 637

DEUDA SEGÚN EL PDE DE LAS ADMINISTRACIONES PÚBLICAS  
Por subsectores. Miles de millones de euros

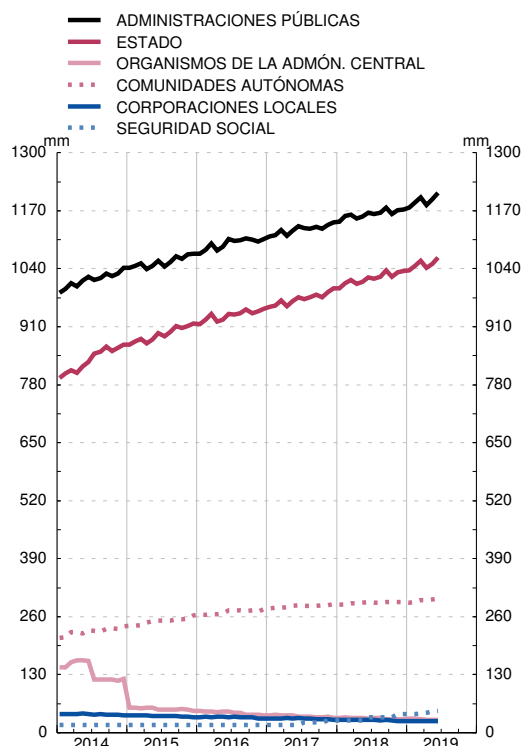

DEUDA SEGÚN EL PDE DE LAS ADMINISTRACIONES PÚBLICAS  
Por instrumentos. Miles de millones de euros

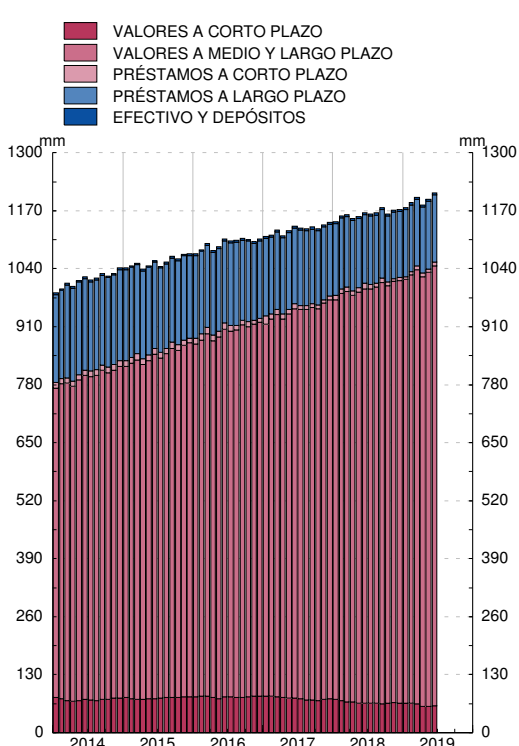

FUENTE: BE.

a. La última información contrastada con las Comunidades Autónomas y los trece grandes Ayuntamientos es la correspondiente a junio de 2019.

### 6.3. ESTADO. RECURSOS Y EMPLEOS SEGÚN LA CONTABILIDAD NACIONAL. ESPAÑA

■ Serie representada gráficamente.

Millones de euros

		Recursos corrientes y de capital							Empleos corrientes y de capital					Pro memoria: déficit de caja			
		Total	Impuesto sobre el valor añadido (IVA)	Otros impuestos sobre los productos y sobre importaciones excepto IVA	Intereses y otras rentas de la propiedad	Impuestos sobre la renta y el patrimonio	Resto	Total	Remuneración de asalariados	Intereses	Transferencias corrientes y de capital entre Administraciones Públicas	Ayudas a la inversión y otras transferencias de capital	Resto	Déficit de caja	Ingresos líquidos	Pagos líquidos	
																	1 = 2-8
<b>17</b>	P	-22 417	185 989	67 374	23 813	6 910	66 292	21 600	208 406	17 946	26 400	120 369	1 959	41 732	-16 290	131 456	147 746
<b>18</b>	A	-17 706	201 513	71 373	24 059	7 666	74 296	24 119	219 219	18 427	26 366	124 456	4 389	45 581	-11 848	142 039	153 887
<b>18 E-J</b>	A	-8 269	93 103	40 713	11 614	3 376	28 201	9 199	101 372	8 802	13 019	55 785	1 337	22 429	-12 317	55 739	68 057
<b>19 E-J</b>	A	-10 514	94 744	41 960	11 506	3 487	27 888	9 903	105 258	9 444	12 792	58 027	1 292	23 703	-16 773	53 601	70 373
<b>18 Jun</b>	A	5 844	23 964	10 691	1 957	483	8 557	2 276	18 120	2 302	2 237	9 195	23	4 363	-6 448	3 338	9 786
<b>Jul</b>	A	-9 321	16 300	3 766	1 894	366	6 138	4 136	25 621	1 376	2 444	18 399	120	3 282	-1 578	21 632	23 210
<b>Ago</b>	A	-751	14 432	3 357	1 900	796	6 950	1 429	15 183	1 377	2 176	8 681	24	2 925	1 962	11 223	9 261
<b>Sep</b>	A	5 644	21 590	9 977	2 440	245	6 756	2 172	15 946	1 366	1 949	9 153	5	3 473	-3 457	5 814	9 271
<b>Oct</b>	A	5 236	23 114	4 177	1 934	282	15 121	1 600	17 878	1 563	2 210	10 818	69	3 218	11 161	30 067	18 906
<b>Nov</b>	A	-4 133	13 362	3 784	2 476	233	4 626	2 243	17 495	1 373	2 226	9 501	230	4 165	-2 149	6 909	9 058
<b>Dic</b>	A	-6 112	19 612	5 599	1 801	2 368	6 504	3 340	25 724	2 570	2 342	12 119	2 604	6 089	-5 470	10 655	16 125
<b>19 Ene</b>	A	-6 464	11 217	5 702	1 794	332	2 269	1 120	17 681	1 380	1 986	10 404	696	3 215	-8 815	7 277	16 092
<b>Feb</b>	A	-5 631	11 375	5 663	1 921	160	2 225	1 406	17 006	1 352	1 899	8 873	193	4 689	3 698	14 527	10 829
<b>Mar</b>	A	5 059	23 301	11 619	1 740	1 189	7 209	1 544	18 242	1 415	1 628	11 378	25	3 796	-4 058	4 796	8 854
<b>Abr</b>	A	-828	15 547	4 223	2 017	599	7 033	1 675	16 375	1 425	2 200	8 919	225	3 606	679	15 147	14 468
<b>May</b>	A	-7 664	8 969	3 783	2 000	813	521	1 852	16 633	1 406	2 636	9 139	2	3 450	559	8 887	8 328
<b>Jun</b>	A	5 014	24 335	10 970	2 034	394	8 631	2 306	19 321	2 466	2 443	9 314	151	4 947	-8 835	2 967	11 802

ESTADO. CAPACIDAD/NECESIDAD DE FINANCIACIÓN Y DÉFICIT DE CAJA  
Suma móvil 12 meses



ESTADO. RECURSOS Y EMPLEOS SEGÚN CONTABILIDAD NACIONAL  
Suma móvil 12 meses

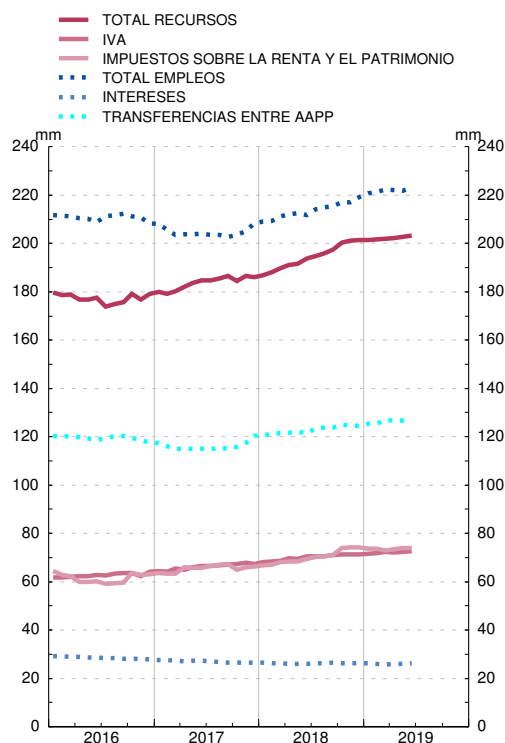

FUENTE: Ministerio de Hacienda y Administraciones Públicas (IGAE).

## 6.4. ESTADO. OPERACIONES FINANCIERAS. ESPAÑA

■ Serie representada gráficamente.

Millones de euros

		Capacidad (+) o necesidad (-) de financiación	Adquisiciones netas de activos financieros		Pasivos netos contraídos										Ajuste: Capacidad/ Necesidad de financiación menos Operaciones financieras netas	
			Del cual	Total	Del cual		Por instrumentos					Por sectores de contrapartida				
					Total	En monedas distintas de la peseta/ euro	Valores representativos de deuda a corto plazo	Valores representativos de deuda a largo plazo (a)	Créditos del Banco de España	Otros pasivos materializados en instrumentos de mercado (b)	Otras cuentas pendientes de pago	En poder de sectores residentes				Resto del mundo
												Total	Instituciones financieras monetarias	Otros sectores residentes		
1	2	3	4	5	6	7	8	9	10	11	12	13	14	15=1-(2-4)		
<b>17</b>	P	-22 417	32 844	4 432	54 740	-328	-3 476	57 184	-	-3 486	4 519	27 503	35 035	-7 531	27 237	-521
<b>18</b>	A	-17 706	24 895	-3 852	42 251	-1 677	-8 406	55 396	-	-6 191	1 453	12 351	6 544	5 808	29 900	-350
<b>18 E-J</b>	A	-8 269	11 420	-2 071	19 231	-1 688	-9 463	41 446	-	-3 260	-9 492	7 392	11 519	-4 127	11 839	-458
<b>19 E-J</b>	A	-10 514	10 286	11 225	20 552	-2	-3 168	35 257	-	382	-11 919	...	-9 648	...	...	...
<b>18 Jun</b>	A	5 844	18 241	-7 158	11 842	9	141	12 786	-	2	-1 086	8 107	5 424	2 684	3 735	-555
<b>Jul</b>	A	-9 321	-13 695	-4 372	-4 374	4	728	-8 866	-	37	3 727	-6 646	-5 136	-1 510	2 272	-
<b>Ago</b>	A	-751	2 349	6 020	3 100	4	-818	7 173	-	91	-3 347	-65	3 864	-3 929	3 165	-
<b>Sep</b>	A	5 644	20 687	8 969	15 776	4	-748	16 154	-	143	226	4 684	4 741	-57	11 092	733
<b>Oct</b>	A	5 236	-15 367	-3 682	-20 603	9	1 160	-16 451	-	-3 144	-2 168	-13 062	-30 572	17 510	-7 541	0
<b>Nov</b>	A	-4 133	6 777	-1 797	10 910	-9	1 420	10 319	-	-848	20	6 769	14 425	-7 656	4 141	-
<b>Dic</b>	A	-6 112	12 725	-6 919	18 212	-1	-685	5 621	-	790	12 486	13 280	7 704	5 576	4 932	-625
<b>19 Ene</b>	A	-6 464	-10 935	-994	-4 471	4	-521	-2 079	-	-546	-1 325	-3 091	-2 051	-1 040	-1 380	-
<b>Feb</b>	A	-5 631	3 812	14 565	9 443	4	118	11 973	-	610	-3 258	3 246	7 569	-4 323	6 197	-
<b>Mar</b>	A	5 059	19 137	4 770	13 830	4	-1 367	15 891	-	145	-838	6 507	7 585	-1 078	7 323	-248
<b>Abr</b>	A	-828	-25 964	-17 559	-25 136	-8	-1 465	-17 965	-	-145	-5 562	-15 113	-17 047	1 933	-10 023	-
<b>May</b>	A	-7 664	7 953	7 958	15 617	-15	-133	11 211	-	332	4 207	5 310	2 018	3 291	10 307	-
<b>Jun</b>	A	5 014	16 284	2 485	11 270	9	199	16 226	-	-14	-5 142	...	-7 723	...	...	...

ESTADO. PASIVOS NETOS CONTRAÍDOS. POR INSTRUMENTOS  
Suma móvil 12 meses

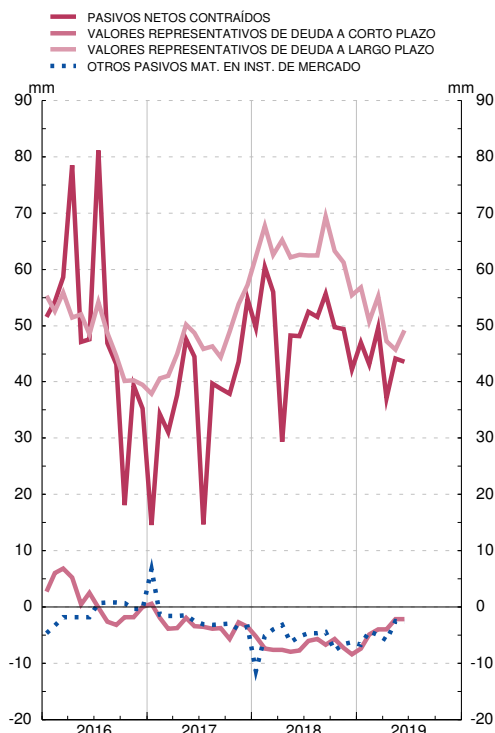

ESTADO. PASIVOS NETOS CONTRAÍDOS. POR SECTORES DE CONTRAPARTIDA  
Suma móvil de 12 meses

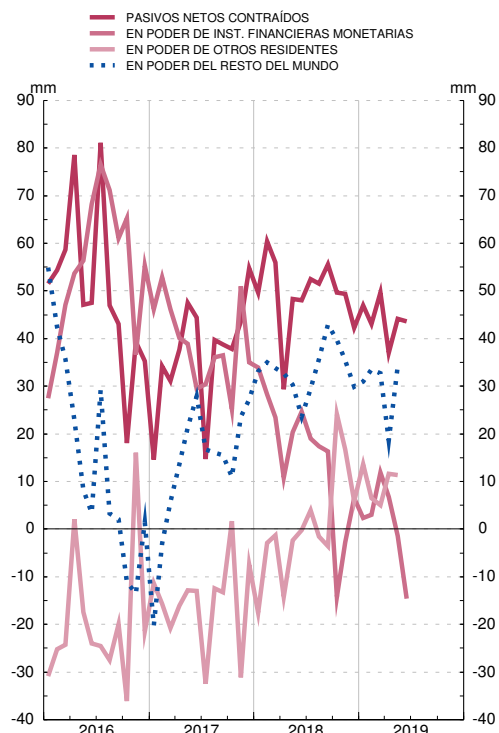

FUENTE: BE.

a. Incluye Letras del Tesoro emitidas a más de un año.

b. Incluye otros préstamos, valores no negociables, moneda y Caja General de Depósitos.

## 6.5. ESTADO. DEUDA SEGÚN EL PROTOCOLO DE DÉFICIT EXCESIVO. ESPAÑA

■ Serie representada gráficamente.

Millones de euros

	Deuda según el Protocolo de Déficit Excesivo (PDE) (a)										Pro memoria:					
	Del cual:	Por instrumentos					Por sectores de contrapartida					Depósitos de la Administración Central en el Banco de España incluyendo Subastas de liquidez del Tesoro	Avalos concedidos			
		Total	En monedas distintas del euro	Valores representativos de deuda a corto plazo	Valores representativos de deuda a largo plazo (b)	Créditos del Banco de España	Resto de deuda PDE (c)	En poder de sectores residentes			Resto del mundo		Total	De los cuales:		
								Total	Administraciones Públicas	Otros sectores residentes				Concedidos a otras AAPP	A FEEF (d)	A Entidades de crédito
1	2	3	4	5	6	7	8	9	10	11	12	13	14	15		
<b>14</b>	870 499	257	77 926	709 307	972	82 294	480 526	52 558	427 968	389 973	29 125	120 483	24 809	39 127	8 662	
<b>15</b>	916 926	272	82 435	757 572	-	76 918	475 491	43 105	432 386	441 435	26 564	107 913	23 028	37 906	2 888	
<b>16</b>	950 753	234	82 363	791 790	-	76 599	503 244	22 482	480 762	447 508	18 766	99 784	19 011	37 681	1 059	
<b>17</b>	P 996 485	225	78 835	844 536	-	73 113	529 018	17 675	511 343	467 466	21 879	96 921	17 025	40 168	-	
<b>18 Jul</b>	P 1 018 195	224	70 103	878 201	-	69 890	540 913	14 081	526 832	477 282	15 903	95 165	16 882	40 030	-	
<b>Ago</b>	P 1 022 535	223	69 285	883 269	-	69 981	544 949	14 418	530 531	477 587	22 841	95 158	16 882	40 030	-	
<b>Sep</b>	P 1 035 843	225	68 538	897 181	-	70 125	549 734	14 027	535 707	486 109	31 397	93 135	14 657	40 234	-	
<b>Oct</b>	P 1 022 328	225	69 702	885 646	-	66 981	541 820	13 870	527 950	480 508	28 094	94 135	15 657	40 234	-	
<b>Nov</b>	P 1 031 479	225	71 121	894 225	-	66 132	543 683	13 609	530 074	487 796	25 780	94 951	15 657	41 054	-	
<b>Dic</b>	P 1 035 220	224	70 442	897 856	-	66 922	547 345	14 199	533 146	487 875	18 659	93 488	15 657	41 054	-	
<b>19 Ene</b>	P 1 036 047	228	69 927	899 743	-	66 376	546 115	13 468	532 647	489 932	17 803	93 463	16 657	40 029	-	
<b>Feb</b>	P 1 046 169	233	70 049	909 133	-	66 986	554 251	13 698	540 552	491 918	32 427	93 845	16 657	40 951	-	
<b>Mar</b>	P 1 058 132	233	68 687	922 314	-	67 131	562 076	13 763	548 313	496 056	37 440	91 990	14 802	40 951	-	
<b>Abr</b>	A 1 042 202	232	62 706	912 510	-	66 986	543 525	13 505	530 020	498 677	20 177	91 916	14 802	40 878	-	
<b>May</b>	A 1 051 284	225	62 573	921 394	-	67 318	543 374	12 599	530 775	507 910	29 270	91 878	14 802	40 878	-	
<b>Jun</b>	A 1 065 343	223	62 769	935 274	-	67 300	542 747	13 233	529 514	522 596	31 162	92 003	14 802	41 096	-	
<b>Jul</b>	A 1 052 146	218	61 950	922 884	-	67 312	536 244	11 333	524 911	515 902	21 550	...	...	...	...	

ESTADO. PASIVOS EN CIRCULACIÓN  
Por instrumentos. Miles de millones de euros

— DEUDA DEL ESTADO  
— VALORES REPRESENTATIVOS DE DEUDA A CORTO PLAZO  
— VALORES REPRESENTATIVOS DE DEUDA A LARGO PLAZO  
■ CRÉDITOS DEL BANCO DE ESPAÑA  
■ OTROS PASIVOS

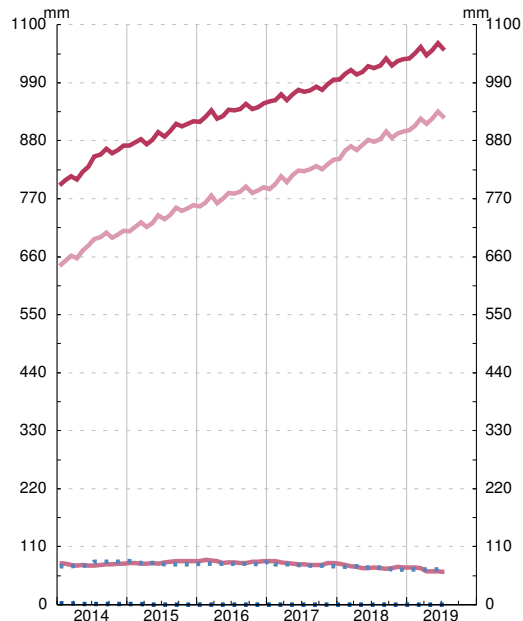

ESTADO. PASIVOS EN CIRCULACIÓN  
Por sectores de contrapartida. Miles de millones de euros

— DEUDA DEL ESTADO  
— OTROS SECTORES RESIDENTES  
— RESTO DEL MUNDO  
■ ADMINISTRACIONES PÚBLICAS

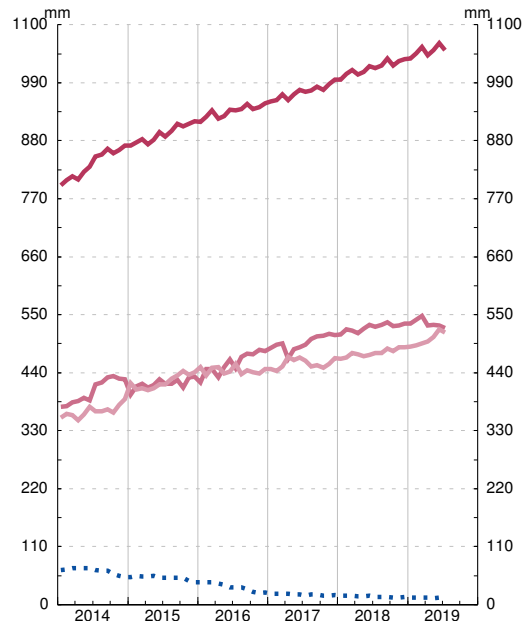

FUENTE: BE. y Secretaría General del Tesoro y Política Financiera

- Desde julio de 2014 incluye la deuda (préstamos y valores) del Fondo para la Financiación de los Pagos a Proveedores, organismo que se ha integrado en el Estado a partir de esa fecha.
- Incluye Letras del Tesoro emitidas a más de un año.
- Incluye los préstamos del Mecanismo Europeo de Estabilidad (MEDE), otros préstamos, valores no negociables y moneda en circulación.
- Facilidad Europea de Estabilización Financiera.

## 6.6. COMUNIDADES AUTÓNOMAS. CAPACIDAD (+) O NECESIDAD (-) DE FINANCIACIÓN

Millones de euros

		Total	Andalucía	Aragón	Princ. de Asturias	Illes Balears	Canarias	Cantabria	Castilla-La Mancha	Castilla y León	Cataluña	Extremadura	Galicia	La Rioja	Comun. de Madrid	Región de Murcia	Comun. Foral Navarra	Pais Vasco	Comun. Valenciana
		1	2	3	4	5	6	7	8	9	10	11	12	13	14	15	16	17	18
<b>17</b>	P	-4 231	-644	-332	-77	103	282	-56	-284	-564	-1 244	-172	-136	-29	-1 043	-454	232	1 075	-888
<b>18</b>	A	-2 810	-662	-120	13	-123	947	-7	-149	-135	-1 025	-	104	-23	-372	-421	112	507	-1 456
<b>18 II</b>	A	-5 920	-838	-186	-151	-229	-238	-95	-264	-325	-1 226	-167	-336	-42	-678	-306	-51	10	-798
<b>18 III</b>	A	9 281	1 195	319	244	409	768	145	353	425	2 310	298	558	80	1 425	126	68	153	405
<b>18 IV</b>	A	-4 894	-737	-148	-129	-261	255	-40	-107	-80	-1 399	-85	-152	-64	-770	-228	200	46	-1 195
<b>19 I</b>	A	-1 234	-184	-17	73	-198	-39	-17	-110	-120	-465	-113	21	9	-336	-124	130	347	-91
<b>18 E-M</b>	A	-3 578	-607	-188	-7	-179	-46	-54	-216	-227	-1 184	-131	-92	-3	-531	-164	-173	387	-163
<b>19 E-M</b>	A	-4 321	-328	-185	31	-417	-78	-66	-322	-254	-1 112	-196	-180	4	-546	-273	-13	284	-670
<b>18 Jul</b>	A	7 788	996	274	175	420	648	118	274	328	1 957	143	401	43	1 131	144	-34	1	769
<b>Ago</b>	A	1 017	68	31	48	-34	175	24	37	-6	51	52	173	20	279	13	76	180	-170
<b>Sep</b>	A	476	131	14	21	23	-55	3	42	103	302	103	-16	17	15	-31	26	-28	-194
<b>Oct</b>	A	78	3	-1	6	-8	-62	-2	-52	34	17	-25	28	-4	107	-28	259	-10	-184
<b>Nov</b>	A	-635	-196	-1	67	-70	81	5	75	55	-148	34	-4	2	-250	-36	-211	279	-317
<b>Dic</b>	A	-4 337	-544	-146	-202	-183	236	-43	-130	-169	-1 268	-94	-176	-62	-627	-164	152	-223	-694
<b>19 Ene</b>	A	-389	34	-33	42	-38	40	-8	-42	-40	-123	-24	67	1	-97	-45	11	62	-196
<b>Feb</b>	A	196	-61	185	30	-53	-169	1	17	-37	-157	-46	12	4	-143	-43	171	136	349
<b>Mar</b>	A	-1 041	-157	-169	1	-107	90	-10	-85	-43	-185	-43	-58	4	-96	-36	-52	149	-244
<b>Abr</b>	A	-1 208	-21	-81	-1	-91	-166	15	-157	-24	-235	-1	-51	10	-182	-86	26	149	-312
<b>May</b>	A	-1 879	-123	-87	-41	-128	127	-64	-55	-110	-412	-82	-150	-15	-28	-63	-169	-212	-267

### CAPACIDAD (+) O NECESIDAD (-) DE FINANCIACIÓN DE LAS COMUNIDADES AUTÓNOMAS Datos acumulados enero fecha

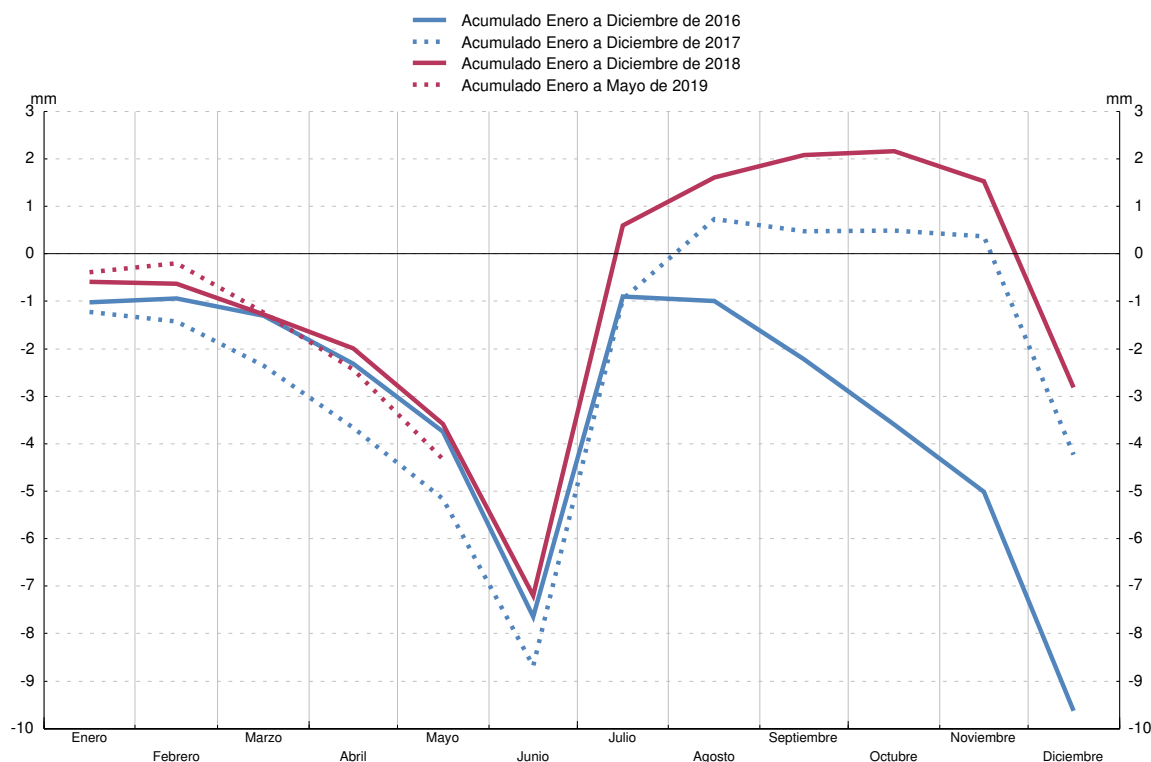

FUENTE: Ministerio de Hacienda y Administraciones Públicas (IGAE).

## 7.1. BALANZA DE PAGOS RESUMEN Y DETALLE DE LA CUENTA CORRIENTE

■ Serie representada gráficamente.

Millones de euros

		Cuenta corriente									Cuenta de capital (saldo)	Cuenta corriente más cuenta de capital (saldo) (a)
		Total (saldo)	Bienes y servicios				Rentas primaria y secundaria					
			Saldo	Ingresos		Pagos		Saldo	Ingresos	Pagos		
				Total	Del cual:	Total	Del cual:					
			Turismo y viajes				Turismo y viajes					
		1=2+7	2=3-5	3	4	5	6	7=8-9	8	9	10	11=1+10
<b>16</b>	P	25 245	35 965	371 223	54 660	335 258	17 438	-10 720	71 277	81 998	2 541	27 786
<b>17</b>	P	21 512	33 628	400 826	60 293	367 199	19 730	-12 116	70 042	82 158	2 684	24 196
<b>18</b>	P	11 150	23 431	413 890	62 481	390 459	22 008	-12 281	73 021	85 302	6 273	17 423
<b>18 E-J</b>	P	1 641	11 177	204 841	26 678	193 665	8 620	-9 535	34 596	44 132	1 469	3 110
<b>19 E-J</b>	A	-1 204	9 989	207 169	27 656	197 180	9 515	-11 193	34 673	45 866	1 589	384
<b>18 Mar</b>	P	389	1 799	35 089	4 076	33 290	1 494	-1 409	5 352	6 761	200	590
<b>Abr</b>	P	-1 314	1 355	33 099	3 858	31 744	1 362	-2 669	5 462	8 131	247	-1 067
<b>May</b>	P	3 399	3 749	36 121	5 336	32 372	1 231	-350	6 583	6 933	202	3 602
<b>Jun</b>	P	1 528	3 345	37 967	6 520	34 622	1 874	-1 817	6 863	8 680	287	1 815
<b>Jul</b>	P	582	3 109	36 934	7 665	33 826	2 377	-2 526	5 172	7 698	291	874
<b>Ago</b>	P	1 647	3 531	33 011	8 015	29 481	2 563	-1 884	4 383	6 266	334	1 982
<b>Sep</b>	P	750	1 549	35 137	6 803	33 588	2 551	-799	5 286	6 085	478	1 228
<b>Oct</b>	P	871	2 164	38 168	6 002	36 004	2 246	-1 292	4 875	6 167	388	1 260
<b>Nov</b>	P	1 547	1 797	35 055	3 915	33 258	2 013	-250	6 341	6 591	365	1 912
<b>Dic</b>	P	4 111	105	30 743	3 403	30 637	1 639	4 005	12 369	8 364	2 947	7 058
<b>19 Ene</b>	P	-1 936	-926	31 575	3 780	32 501	1 463	-1 009	5 730	6 740	214	-1 722
<b>Feb</b>	P	-3 502	108	31 127	3 345	31 019	1 425	-3 610	4 443	8 053	192	-3 310
<b>Mar</b>	P	-107	724	35 643	4 230	34 919	1 538	-831	5 773	6 604	262	155
<b>Abr</b>	A	-413	2 639	34 176	4 185	31 537	1 614	-3 052	5 484	8 536	377	-36
<b>May</b>	A	2 701	3 485	37 508	5 333	34 023	1 354	-784	6 372	7 156	251	2 952
<b>Jun</b>	A	2 052	3 958	37 139	6 784	33 181	2 121	-1 906	6 871	8 777	294	2 346

### RESUMEN

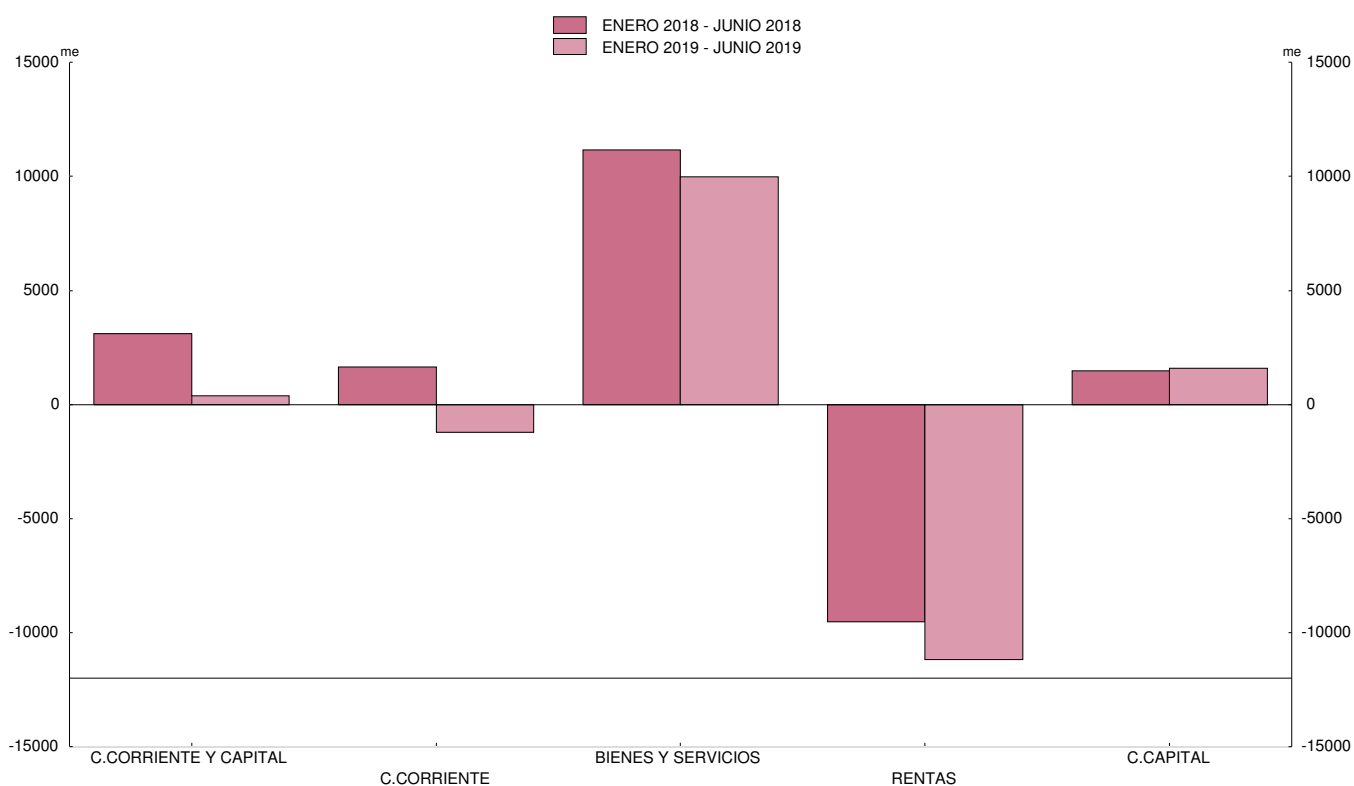

FUENTE: BE.

a. El saldo de las cuentas corriente y de capital corresponde a la capacidad (signo positivo o superávit) o a la necesidad (signo negativo o déficit) de financiación de la nación.



## 7.2. BALANZA DE PAGOS DETALLE DE LA CUENTA FINANCIERA (a)

■ Serie representada gráficamente.

Millones de euros

Cuenta financiera		Total, excepto Banco de España											Banco de España (b)					
		Total	Inversión directa			Inversión de cartera			Otra inversión (a)			Derivados financieros	Total	Reservas	Posición neta BE frente al Euro-sistema	Otros BE		
			Saldo neto	Saldo neto	Activos	Pasivos	Saldo neto	Activos	Pasivos	Saldo neto	Activos						Pasivos	Saldo neto
<b>16</b>	P	24 824	77 457	14 430	49 934	35 504	39 176	26 103	-13 073	26 793	5 421	-21 371	-2 941	-52 634	8 233	-59 707	-1 159	
<b>17</b>	P	21 536	53 600	16 901	23 583	6 682	18 196	78 599	60 403	20 730	23 019	2 288	-2 228	-32 064	3 533	-31 266	-4 331	
<b>18</b>	P	22 152	36 958	-9 351	27 562	36 913	572	48 080	47 509	44 461	43 817	-644	1 277	-14 806	2 135	-9 487	-7 454	
<b>18 E-J</b>	P	1 704	19 372	-19 720	16 932	36 652	16 270	32 168	15 898	22 228	18 153	-4 074	595	-17 669	966	-16 435	-2 200	
<b>19 E-J</b>	A	13 448	15 818	5 717	13 324	7 608	-37 363	14 992	52 355	49 480	42 113	-7 367	-2 016	-2 370	641	-4 685	1 674	
<b>18 Mar</b>	P	-1 823	-20 726	-2 953	7 582	10 535	-14 184	2 394	16 577	-4 127	9 906	14 033	537	18 903	289	17 969	645	
<b>18 Abr</b>	P	3 347	9 797	1 186	2 256	1 070	-3 110	3 575	6 684	12 087	-6 942	-19 030	-367	-6 450	-50	-5 451	-949	
<b>18 May</b>	P	-1 471	1 005	-17 506	887	18 393	18 432	3 785	-14 647	412	7 641	7 228	-333	-2 476	-356	-2 450	330	
<b>18 Jun</b>	P	1 331	6 931	-921	5 083	6 003	-2 477	1 595	4 072	10 551	14 036	3 486	-222	-5 600	415	-3 721	-2 294	
<b>18 Jul</b>	P	1 773	3 539	-5 318	1 692	7 010	1 655	5 678	4 023	6 966	-1 964	-8 930	-236	-1 766	-54	-2 602	890	
<b>18 Ago</b>	P	2 312	-12 328	39	3 560	3 521	1 868	3 226	1 358	-14 488	-9 312	5 176	253	14 640	-235	16 095	-1 221	
<b>18 Sep</b>	P	1 193	7 356	1 351	2 942	1 591	-8 277	7 925	16 203	14 041	18 873	4 832	242	-6 163	167	-5 332	-997	
<b>18 Oct</b>	P	5 587	6 190	11 082	1 557	-9 524	6 109	2 430	-3 679	-11 039	-5 964	5 075	38	-603	592	846	-2 040	
<b>18 Nov</b>	P	-1 050	1 710	86	2 484	2 398	-5 836	2 063	7 899	7 447	3 903	-3 544	13	-2 760	446	-3 123	-83	
<b>18 Dic</b>	P	10 633	11 119	3 129	-1 606	-4 735	-11 216	-5 410	5 806	19 306	20 127	821	-100	-486	253	1 065	-1 803	
<b>19 Ene</b>	P	-1 505	-4 252	-5 179	-493	4 685	1 555	-5 431	-6 986	-151	-12 843	-12 692	-478	2 747	62	-4 256	6 941	
<b>19 Feb</b>	P	-5 287	-8 927	-1 974	2 620	4 594	-14 278	4 026	18 304	7 845	1 527	-6 318	-519	3 640	55	4 196	-611	
<b>19 Mar</b>	P	5 155	9 855	3 555	4 647	1 093	-10 419	1 564	11 983	17 100	41 748	24 648	-382	-4 699	133	-2 790	-2 043	
<b>19 Abr</b>	A	3 556	4 845	-896	195	1 091	5 533	5 563	30	-41	-15 170	-15 129	249	-1 289	51	74	-1 413	
<b>19 May</b>	A	7 312	8 311	3 359	1 132	-2 227	-143	4 057	4 200	5 542	3 579	-1 963	-447	-998	192	-291	-899	
<b>19 Jun</b>	A	4 216	5 987	6 852	5 224	-1 628	-19 611	5 214	24 825	19 185	23 271	4 086	-440	-1 770	147	-1 617	-300	

CUENTA FINANCIERA  
(VNA-VNP)

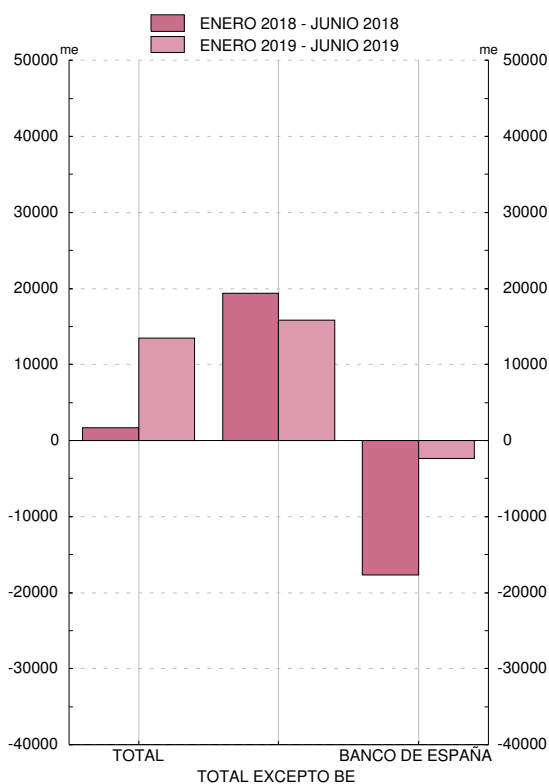

CUENTA FINANCIERA, EXCEPTO BANCO DE ESPAÑA. DETALLE  
(VNA-VNP)

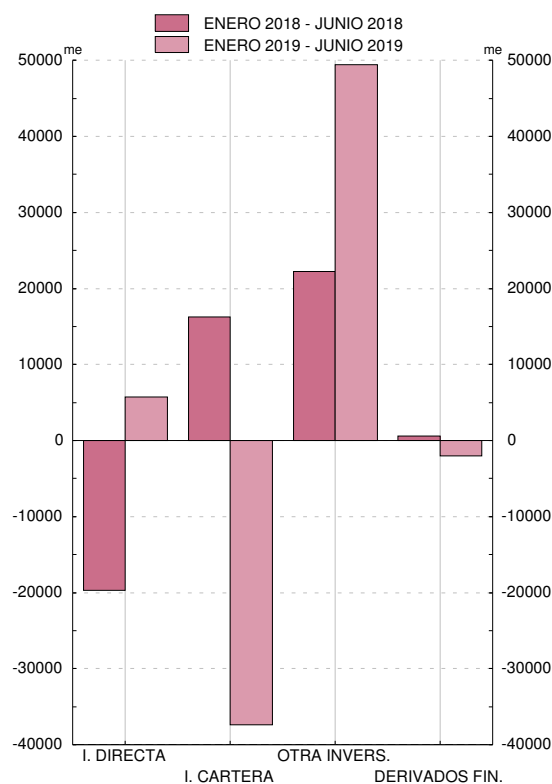

FUENTE: BE.

a. Principalmente, préstamos, depósitos y operaciones temporales.

b. Un signo positivo (negativo) supone un aumento (disminución) de las reservas y/o de la posición neta del BE frente al Eurosistema y/o de otros activos/pasivos del BE.

### 7.3. COMERCIO EXTERIOR DE ESPAÑA FRENTE A OTROS MIEMBROS DE LA ZONA DEL EURO Y AL RESTO DEL MUNDO. EXPORTACIONES Y EXPEDICIONES

■ Serie representada gráficamente.

Millones de euros y tasas de variación interanual

	Total			Por tipos de productos (series deflactadas) (a)					Por áreas geográficas (series nominales)									
	Millones de euros	Nominal	Deflactado (a)	Consumo	Capital	Intermedios			UE 28		OCDE		OPEP	Otros países americanos	China	Nuevos países industrializados		
						Total	Energéticos	No energéticos	Total	Zona del Euro	Total	Del cual: Estados Unidos						
1	2	3	4	5	6	7	8	9	10	11	12	13	14	15	16			
11	215 230	15,2	9,9	6,7	17,7	10,7	11,8	11,3	12,7	9,6	13,6	20,0	26,2	19,1	27,2	1,3		
12	226 115	5,1	2,9	-2,7	-8,4	7,9	26,7	6,0	0,5	-0,6	2,3	14,0	24,4	13,8	11,7	29,9		
13	235 814	4,3	4,5	5,8	15,6	2,2	0,1	2,4	3,1	2,4	2,5	-2,9	13,2	20,6	4,2	-1,7		
14	240 582	2,0	3,0	4,6	7,3	1,4	10,6	0,6	3,5	3,7	3,9	21,6	-8,6	-18,2	3,0	45,8		
15	249 794	3,8	3,2	10,8	2,4	-1,3	-14,1	-0,2	5,8	4,7	5,8	7,9	-2,3	5,6	8,0	-20,2		
16	256 393	2,6	4,4	6,1	2,1	3,6	-7,2	4,4	5,3	5,5	4,6	-1,2	-11,8	-14,2	11,3	-2,9		
17	276 143	7,7	7,0	2,1	8,9	10,4	43,7	8,4	6,5	7,3	6,4	9,6	2,4	17,0	22,0	6,1		
18	P	...	0,1	-1,0	-3,4	1,4	4,8	1,3	2,9	2,9	2,6	3,2	7,1	1,5	0,8	14,5		
18	May	P	25 309	-0,2	-3,0	-2,5	-3,8	-3,3	8,8	-4,1	0,2	1,2	-0,9	-12,8	1,7	-7,0	-13,4	3,1
	Jun	P	24 724	3,1	-1,9	-1,5	-12,4	-0,2	-15,8	1,0	1,2	0,9	3,3	25,7	12,4	0,8	0,2	-6,0
	Jul	P	24 355	9,8	6,3	1,5	11,4	8,7	19,9	7,9	9,6	9,4	8,1	12,5	14,8	-2,6	19,4	22,8
	Ago	P	20 715	7,7	3,0	2,9	-20,7	6,9	23,5	5,6	9,0	8,2	7,1	1,8	1,6	-0,2	4,3	58,3
	Sep	P	22 177	-4,6	-7,3	-11,2	-9,7	-4,3	-2,5	-4,5	-4,9	-5,9	-5,4	-1,4	7,2	-18,9	0,2	20,5
	Oct	P	26 413	9,0	4,8	1,0	3,6	7,5	14,8	6,9	9,8	9,5	9,8	14,0	14,6	-5,5	5,9	25,3
	Nov	P	25 281	-0,3	-3,7	-4,7	-1,7	-3,4	-9,2	-2,9	-1,6	-1,7	0,5	2,4	14,1	-1,1	-10,8	45,9
	Dic	P	21 167	-3,7	-4,9	-10,3	6,1	-2,6	-16,4	-1,2	-5,2	-3,9	-5,2	-11,2	1,9	15,0	-8,0	37,5
19	Ene	P	22 525	-1,3	-2,2	-7,1	1,3	1,0	-12,0	2,0	-2,3	-3,1	-2,8	1,9	11,8	-9,3	-6,6	12,6
	Feb	P	23 019	1,9	-0,9	-2,1	-0,0	-0,1	-8,0	0,6	3,6	2,1	3,2	11,7	-9,3	-1,2	-20,5	-4,1
	Mar	P	25 469	-0,5	-2,0	-7,7	-2,7	2,6	42,1	0,0	-3,1	-3,8	-0,8	11,7	1,7	0,6	14,3	75,1
	Abr	P	24 765	3,8	1,2	-0,9	9,9	1,4	21,7	-0,1	4,7	4,9	5,7	15,7	-1,6	-9,5	15,6	-3,2
	May	P	26 692	5,5	6,2	5,8	4,2	6,9	22,4	5,8	4,4	5,5	6,0	13,7	-0,4	5,9	8,6	6,2
	Jun	P	24 939	0,9	1,5	-2,7	7,7	3,2	12,1	2,7	1,7	1,5	-0,7	-11,4	-12,0	-4,4	-0,8	124,3

#### POR TIPOS DE PRODUCTOS

Tasas de variación interanual (tendencia obtenida con TRAMO SEATS)

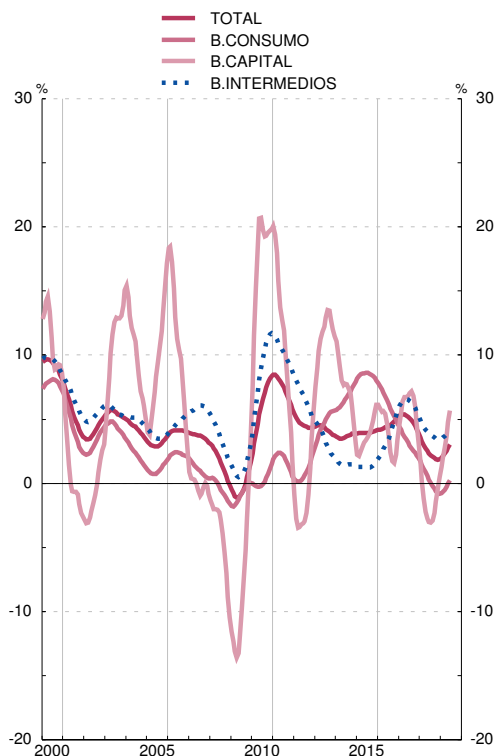

#### POR ÁREAS GEOGRÁFICAS

Tasas de variación interanual (tendencia obtenida con TRAMO-SEATS)

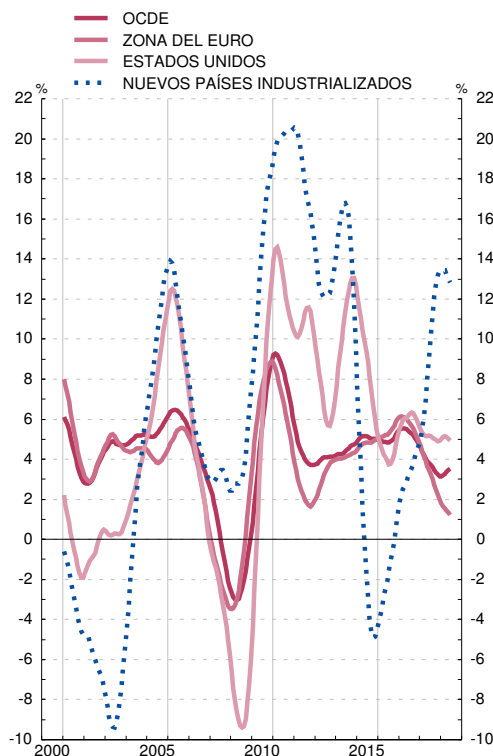

FUENTES: ME, MHAP y BE.

Nota: Las series de base de este indicador figuran en el Boletín Estadístico del Banco de España, capítulo 18, cuadros 4 y 5.

Las series mensuales corresponden a datos provisionales, en tanto que las series anuales son los datos definitivos de comercio exterior.

a. Series deflactadas con el índice de valor unitario correspondiente.

## 7.4. COMERCIO EXTERIOR DE ESPAÑA FRENTE A OTROS MIEMBROS DE LA ZONA DEL EURO Y AL RESTO DEL MUNDO. IMPORTACIONES E INTRODUCCIONES

■ Serie representada gráficamente.

Millones de euros y tasas de variación interanual

	Total			Por tipos de productos (series deflactadas) (a)					Por áreas geográficas (series nominales)							
	Millones de euros	Nominal	Deflactado (a)	Consumo	Capital	Intermedios			UE 28		OCDE		OPEP	Otros países americanos	China	Nuevos países industrializados
						Total	Energéticos	No energéticos	Total	Zona del Euro	Total	Estados Unidos				
1	2	3	4	5	6	7	8	9	10	11	12	13	14	15	16	
11	263 141	9,6	1,0	-3,1	-4,7	3,1	1,5	3,5	5,9	6,3	6,6	12,6	20,1	21,3	-1,1	-2,8
12	257 946	-2,0	-6,3	-8,3	-8,1	-5,5	0,2	-7,0	-5,8	-5,8	-4,7	-9,1	15,0	9,2	-4,8	-12,4
13	252 347	-2,2	2,1	0,7	12,7	1,6	0,7	1,8	-0,3	-0,6	-0,3	4,7	-7,7	-16,6	-2,2	0,7
14	265 557	5,2	7,7	11,9	17,1	5,5	1,4	6,9	9,0	8,6	7,4	0,5	-3,9	-16,6	14,5	2,3
15	274 772	3,5	6,1	6,8	14,5	4,9	-5,2	7,4	8,3	7,4	8,2	23,5	-25,3	-8,6	18,7	20,8
16	273 779	-0,4	2,8	6,1	3,1	1,3	-4,2	2,6	1,4	2,2	1,8	0,9	-23,6	-4,7	0,7	-1,3
17	302 431	10,5	5,5	2,8	8,3	6,3	14,1	4,5	6,3	7,0	8,0	4,8	28,3	25,3	8,3	30,9
18	P 318 864	5,8	1,2	2,4	2,4	0,5	1,7	0,4	3,6	3,5	3,4	-2,7	24,2	10,2	4,8	4,8
18 May	P 27 463	2,5	-0,5	-1,5	0,6	-0,1	0,2	-0,2	2,8	1,7	1,9	-6,9	23,3	12,1	-12,4	-9,2
Jun	P 27 172	7,7	0,9	0,8	5,9	0,1	-6,4	1,6	6,2	5,9	5,2	-11,5	32,9	17,7	3,1	9,8
Jul	P 27 603	13,6	4,9	6,4	3,1	4,5	-2,6	6,3	9,5	9,8	11,9	29,6	9,1	29,5	9,7	18,9
Ago	P 23 772	5,8	-0,5	-0,3	14,8	-2,4	10,4	-6,1	3,2	2,7	1,9	-26,4	34,5	5,7	4,1	3,9
Sep	P 25 474	0,3	-6,0	-3,5	0,2	-8,0	-6,3	-8,4	-0,9	-3,2	-1,3	-11,2	23,2	4,8	4,2	0,4
Oct	P 30 250	13,1	5,9	3,4	12,5	6,2	29,3	1,3	5,7	6,0	5,6	-0,1	71,3	11,2	15,0	9,0
Nov	P 27 850	3,2	-3,0	1,7	-1,4	-5,3	-16,2	-2,3	0,9	0,7	2,4	1,8	11,7	-8,6	14,0	10,3
Dic	P 24 414	1,6	-2,4	-0,6	-4,0	-3,0	15,8	-7,5	-4,2	-3,8	-2,2	1,8	6,5	31,4	3,6	28,7
19 Ene	P 27 009	0,9	1,1	1,4	3,0	0,6	-12,9	4,6	-0,9	-1,1	-0,1	24,7	-19,9	-1,8	10,7	5,2
Feb	P 25 647	3,6	2,4	2,6	4,9	1,8	0,7	2,1	0,3	-1,5	0,6	6,5	9,9	-7,9	13,7	3,7
Mar	P 27 822	5,2	0,7	0,1	4,4	0,5	1,2	0,3	1,6	-0,8	4,5	39,8	3,9	-23,0	7,6	-1,4
Abr	P 26 370	-2,0	-6,3	-0,2	-3,2	-9,4	-24,8	-5,6	-0,7	-2,8	-0,2	-9,3	-24,4	-4,9	26,2	-10,8
May	P 28 802	4,9	4,4	2,0	3,3	5,5	10,6	4,4	0,7	-0,2	3,3	42,4	12,7	-15,3	15,6	7,4
Jun	P 26 471	-2,6	-1,1	-6,9	-4,3	1,8	12,8	-0,5	-5,3	-7,1	-3,4	24,1	11,7	-21,0	4,7	-14,9

### POR TIPOS DE PRODUCTOS

Tasas de variación interanual (tendencia obtenida con TRAMO SEATS)

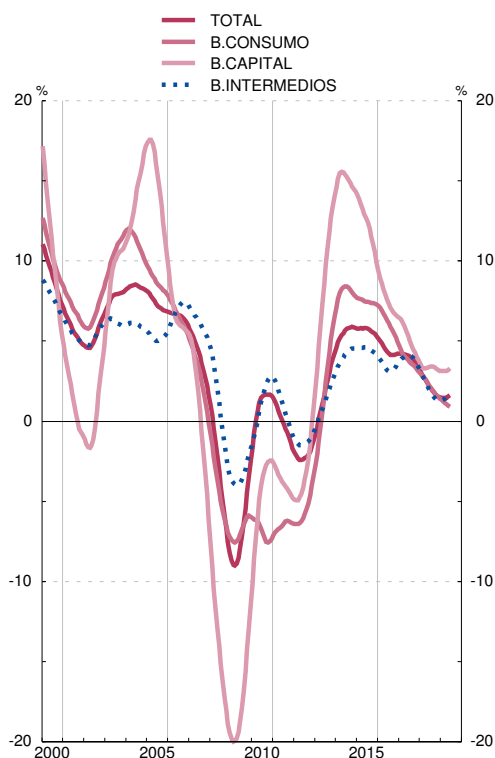

### POR ÁREAS GEOGRÁFICAS

Tasas de variación interanual (tendencia obtenida con TRAMO-SEATS)

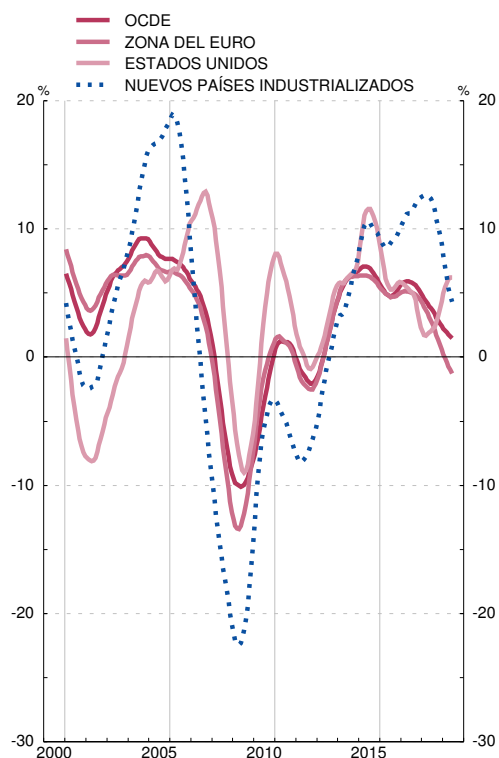

FUENTES: ME, MHAP y BE.

Nota: Las series de base de este indicador figuran en el Boletín Estadístico del Banco de España, capítulo 18, cuadros 2 y 3.

Las series mensuales corresponden a datos provisionales, en tanto que las series anuales son los datos definitivos de comercio exterior.

a. Series deflactadas con el índice de valor unitario correspondiente.

**7.5. COMERCIO EXTERIOR DE ESPAÑA FRENTE A OTROS MIEMBROS DE LA ZONA DEL EURO Y AL RESTO DEL MUNDO. DISTRIBUCIÓN GEOGRÁFICA DEL SALDO COMERCIAL**

Millones de euros

1	Total mundial	Unión Europea (UE 28)						OCDE								13	China	14	Nuevos países industrializados
		2=3+7	Zona del Euro			Resto de la UE 28			Del cual:			12	OPEP	15					
			3	Del cual:			7	Del cual:		9	10				11				
				Total	Alemania	Francia		Italia	Total										
12	-31 831	12 203	7 306	-4 118	9 222	656	4 897	3 778	9 933	-858	-859	-21 120	-5 281	-14 023	83				
13	-16 533	17 058	10 573	-4 360	10 639	1 563	6 485	6 134	14 760	-1 575	-183	-17 248	-1 184	-13 470	6				
14	-24 975	10 439	5 875	-7 427	8 582	1 591	4 564	5 407	9 693	273	-21	-17 170	-1 162	-15 878	1 405				
15	-24 978	7 448	3 114	-8 950	8 587	1 365	4 334	5 528	6 081	-1 323	-751	-10 276	149	-19 281	-222				
16	-17 385	13 880	7 307	-7 437	8 107	2 282	6 573	8 884	11 595	-1 578	-1 244	-6 574	-718	-18 962	-279				
17	-26 288	15 040	8 214	-8 238	8 019	1 846	6 826	7 359	9 341	-1 097	-1 490	-10 934	-1 540	-19 876	-1 265				
18	P	-33 840	15 484	8 445	-9 322	8 501	1 649	7 040	7 529	-361	-1 605	-15 039	-2 467	-20 632	-819				
18	May	P	-2 154	1 671	939	-774	530	270	732	767	1 068	-5	-163	-1 007	-255	-1 563	-121		
	Jun	P	-2 448	933	345	-1 015	730	178	588	632	884	168	-153	-1 160	-279	-1 584	-155		
	Jul	P	-3 248	1 055	438	-1 008	769	89	617	683	399	-10	-126	-996	-264	-1 975	-124		
	Ago	P	-3 057	1 386	733	-645	536	80	653	436	882	63	-40	-1 385	-398	-1 850	102		
	Sep	P	-3 297	974	657	-778	825	80	317	454	262	-227	-149	-1 268	-216	-1 880	-84		
	Oct	P	-3 837	1 517	820	-941	956	33	696	791	615	-183	-76	-1 798	-303	-1 988	-51		
	Nov	P	-2 569	1 234	596	-894	807	154	638	736	1 093	-7	-103	-1 272	-121	-1 917	105		
	Dic	P	-3 247	427	276	-613	647	18	151	299	18	3	-146	-1 205	-224	-1 674	38		
19	Ene	P	-4 483	1 498	733	-652	500	270	766	792	363	-326	-172	-1 136	-360	-2 295	-148		
	Feb	P	-2 628	1 645	999	-808	794	201	646	739	937	-93	-117	-1 160	127	-1 941	-128		
	Mar	P	-2 353	1 428	979	-714	774	212	449	745	798	-83	-230	-1 191	85	-1 395	101		
	Abr	P	-1 605	2 059	1 580	-764	1 111	315	478	775	1 475	164	-192	-710	-90	-1 729	-105		
	May	P	-2 110	2 307	1 691	-467	940	254	616	650	1 637	-316	-173	-1 254	-53	-1 843	-134		
	Jun	P	-1 533	2 012	1 423	-536	998	207	589	698	1 381	-237	-104	-1 503	-97	-1 688	260		

**SALDO COMERCIAL ACUMULADO**

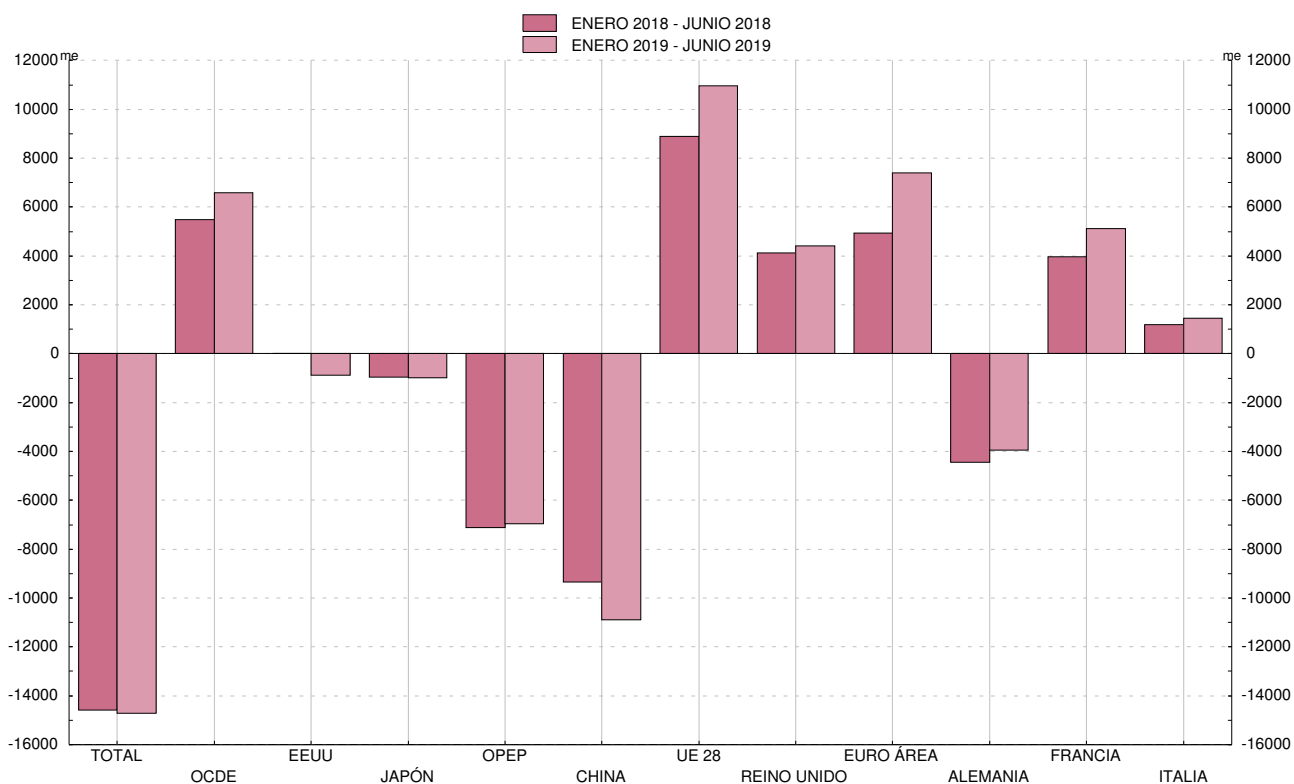

FUENTE: MHAP.

Nota: Las series de base de este indicador figuran en el Boletín Estadístico del Banco de España, capítulo 18, cuadros 3 y 5.

Las series mensuales corresponden a datos provisionales, en tanto que las series anuales son los datos definitivos de comercio exterior.

## 7.6. POSICIÓN DE INVERSIÓN INTERNACIONAL RESUMEN

■ Serie representada gráficamente.

Saldos a fin de período en mm de euros

	Posición de inversión internacional neta (activos-pasivos)	Total excepto Banco de España											Banco de España				
		Posición neta excepto Banco de España (activos-pasivos)	Inversión directa			Inversión de cartera			Otra inversión			Derivados financieros Posición neta (activos - pasivos)	Posición neta Banco de España (activos-pasivos)	Reservas	Posición neta frente al Euro-sistema	Otros (a)	
			Posición neta (activos-pasivos)	Activos	Pasivos	Posición neta (activos-pasivos)	Activos	Pasivos	Posición neta (activos-pasivos)	Activos	Pasivos						
																	1=2+13
<b>11</b>		-984	-926	-27	525	552	-572	271	842	-333	323	656	6	-58	36	-144	49
<b>12</b>		-935	-712	-18	536	554	-497	293	790	-201	366	567	5	-222	38	-298	38
<b>13</b>		-977	-868	-63	516	579	-588	314	902	-222	324	546	5	-109	34	-162	19
<b>14</b>		-1 017	-940	-70	540	610	-629	381	1 010	-236	323	559	-4	-77	41	-114	-4
<b>15</b>	P	-967	-853	-46	590	636	-606	442	1 048	-197	332	529	-4	-114	50	-165	1
<b>16 /</b>	P	-984	-863	-49	597	646	-589	434	1 023	-215	328	543	-11	-121	49	-175	5
<b>II</b>	P	-962	-810	-39	619	659	-572	439	1 011	-188	343	531	-10	-153	54	-213	5
<b>III</b>	P	-979	-819	-52	623	675	-581	453	1 034	-178	338	516	-9	-159	59	-219	1
<b>IV</b>	P	-955	-790	-41	633	674	-575	464	1 039	-168	339	507	-6	-165	60	-225	0
<b>17 /</b>	P	-976	-769	-41	650	691	-567	500	1 067	-154	350	505	-7	-207	60	-268	0
<b>II</b>	P	-1 006	-801	-60	636	696	-576	520	1 096	-159	340	500	-6	-205	57	-261	-1
<b>III</b>	P	-997	-791	-53	641	694	-568	533	1 101	-162	334	496	-8	-206	56	-259	-3
<b>IV</b>	P	-974	-772	-52	640	692	-564	546	1 109	-151	350	501	-6	-201	58	-256	-3
<b>18 /</b>	P	-986	-780	-64	640	704	-556	566	1 121	-152	352	504	-8	-207	57	-261	-3
<b>II</b>	P	-983	-763	-96	635	730	-532	573	1 105	-128	370	498	-7	-220	59	-273	-6
<b>III</b>	P	-966	-752	-100	642	742	-521	588	1 109	-124	379	503	-7	-214	59	-265	-8
<b>IV</b>	P	-931	-716	-78	650	728	-522	559	1 082	-108	397	505	-7	-215	62	-266	-11
<b>19 /</b>	P	-945	-734	-76	667	743	-563	584	1 147	-83	429	512	-12	-211	64	-269	-6

### POSICIÓN DE INVERSIÓN INTERNACIONAL

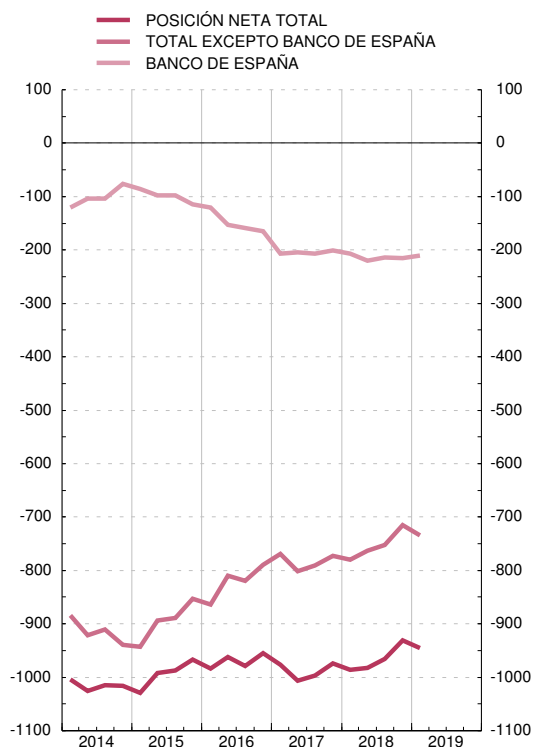

### COMPONENTES DE LA POSICIÓN

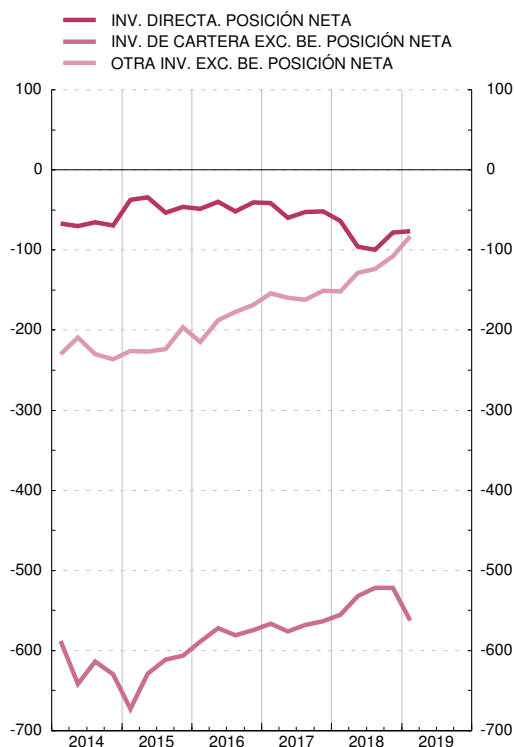

FUENTE: BE.

## 7.7. POSICIÓN DE INVERSIÓN INTERNACIONAL DETALLE DE INVERSIONES

■ Serie representada gráficamente.

Saldos a fin de periodo en millones de euros

	Inversión directa				Inversión de cartera, incluido Banco de España				Otra inversión, incluido Banco de España (a)		Derivados financieros incluido BE	
	Activos		Pasivos		Activos		Pasivos		Activos	Pasivos	Activos	Pasivos
	Participaciones de capital	Instrumentos de deuda	Participaciones de capital	Instrumentos de deuda	Participaciones de capital y en fondos de inversión	Títulos de deuda	Participaciones de capital y en fondos de inversión	Títulos de deuda				
1	2	1	2	5	6	7	8	9	10	11	12	
<b>11</b> /	458	67	351	201	88	235	162	680	355	835	140	134
<b>12</b> /	451	85	347	207	105	231	179	611	406	911	157	152
<b>13</b> /	434	82	370	208	139	209	242	660	378	775	105	100
<b>14</b> /	452	89	389	221	175	236	272	738	400	785	120	124
<b>15</b> /	P 488	102	411	225	226	263	282	767	422	829	109	113
<b>16</b> /	P 491	106	421	225	215	272	258	764	421	859	115	125
//	P 509	111	431	227	216	279	249	762	439	890	124	134
///	P 512	111	441	234	222	287	270	764	440	892	118	127
IV	P 519	114	449	224	234	289	289	749	443	894	103	109
<b>17</b> /	P 536	114	457	234	257	305	327	740	458	941	93	100
//	P 519	117	461	235	270	311	337	759	452	935	88	94
///	P 521	121	460	235	283	313	346	755	449	937	88	95
IV	P 522	118	471	221	295	316	337	773	469	945	88	94
<b>18</b> /	P 519	121	481	222	303	331	323	798	474	959	82	90
//	P 515	119	504	227	307	337	317	787	498	976	88	95
///	P 524	118	514	228	315	345	312	797	513	981	85	92
IV	P 531	119	508	220	286	347	280	802	535	993	85	92
<b>19</b> /	P 545	122	521	222	309	349	305	843	563	994	86	99

### ACTIVOS

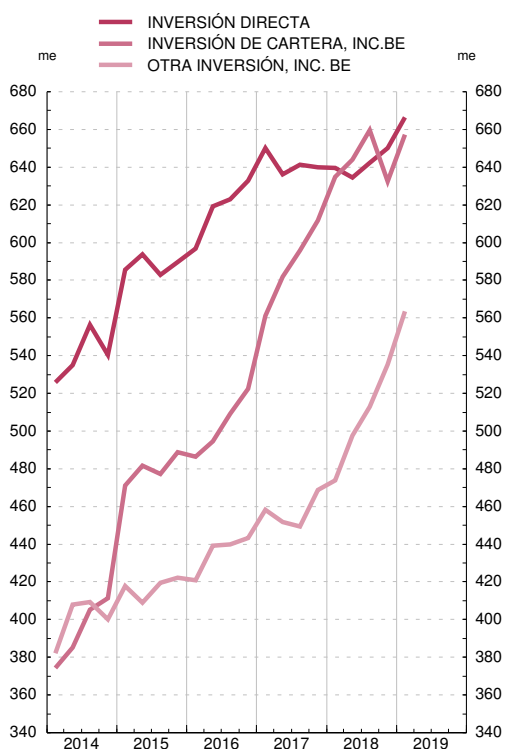

### PASIVOS

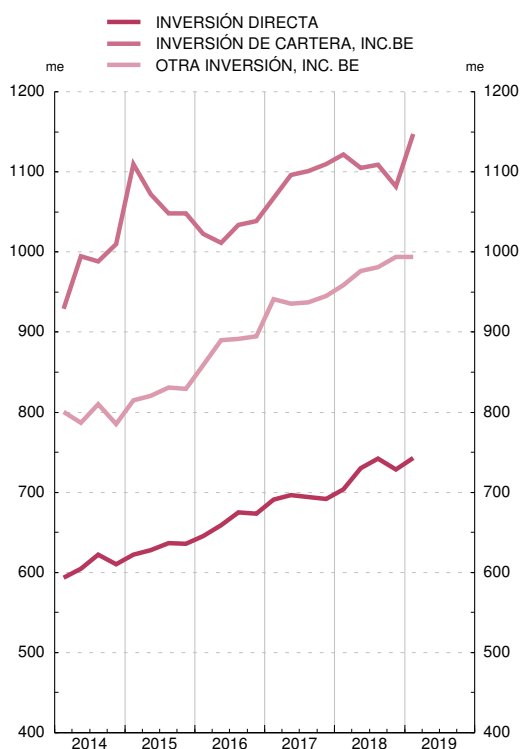

FUENTE: BE.

## 7.8. ACTIVOS DE RESERVA DE ESPAÑA

■ Serie representada gráficamente.

Saldos a fin de periodo en millones de euros

	Activos de reserva						Pro memoria: oro
	Total	Divisas convertibles	Posición de reserva en el FMI	DEG	Oro monetario	Otros activos de reserva	Millones de onzas troy
	1	2	3	4	5	6	7
<b>13</b>	33 587	20 093	2 152	3 122	7 888	332	9,1
<b>14</b>	41 469	27 076	1 888	3 233	8 943	328	9,1
<b>15</b>	49 573	35 560	1 425	3 507	8 811	269	9,1
<b>16</b>	59 902	44 474	1 669	3 551	9 941	267	9,1
<b>17</b>	57 877	43 098	1 448	3 398	9 795	137	9,1
<b>18</b>							
Feb	57 321	42 636	1 422	3 383	9 778	103	9,1
Mar	57 122	42 559	1 408	3 380	9 739	36	9,1
Abr	57 784	42 954	1 420	3 384	9 846	180	9,1
May	59 327	44 148	1 446	3 382	10 097	254	9,1
Jun	59 227	44 085	1 734	3 380	9 718	310	9,1
Jul	58 516	43 703	1 719	3 352	9 417	324	9,1
Ago	58 573	43 825	1 727	3 369	9 358	293	9,1
Sep	58 783	44 028	1 731	3 378	9 256	390	9,1
Oct	60 777	45 388	1 867	3 405	9 720	398	9,1
Nov	61 249	45 885	1 863	3 379	9 728	395	9,1
Dic	61 708	45 858	2 070	3 350	10 149	281	9,1
<b>19</b>							
Ene	62 290	46 200	2 066	3 362	10 430	232	9,1
Feb	62 641	46 364	2 075	3 383	10 512	306	9,1
Mar	63 746	47 522	2 040	3 414	10 471	299	9,1
Abr	63 677	47 390	2 229	3 413	10 372	272	9,1
May	64 528	48 154	2 230	3 421	10 543	180	9,1
Jun	64 667	47 699	2 205	3 392	11 247	124	9,1
Jul	65 864	48 267	2 305	3 385	11 640	267	9,1

ACTIVOS DE RESERVA  
SALDOS FIN DE AÑO

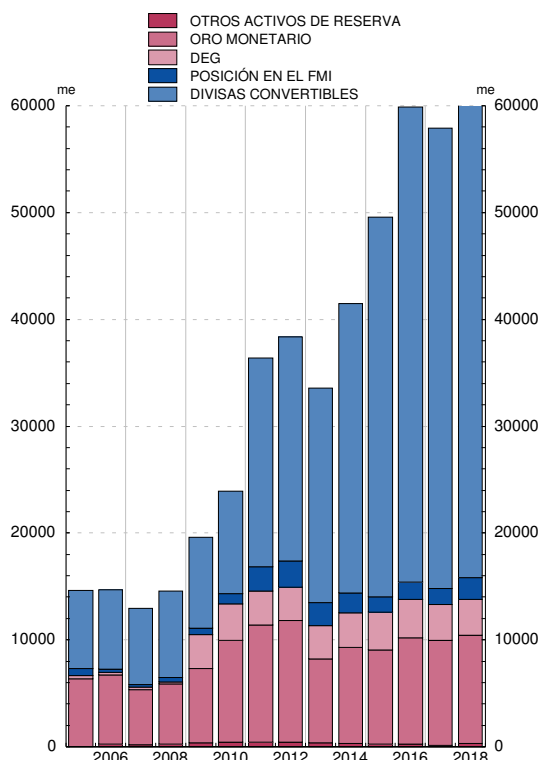

ACTIVOS DE RESERVA  
SALDOS FIN DE MES

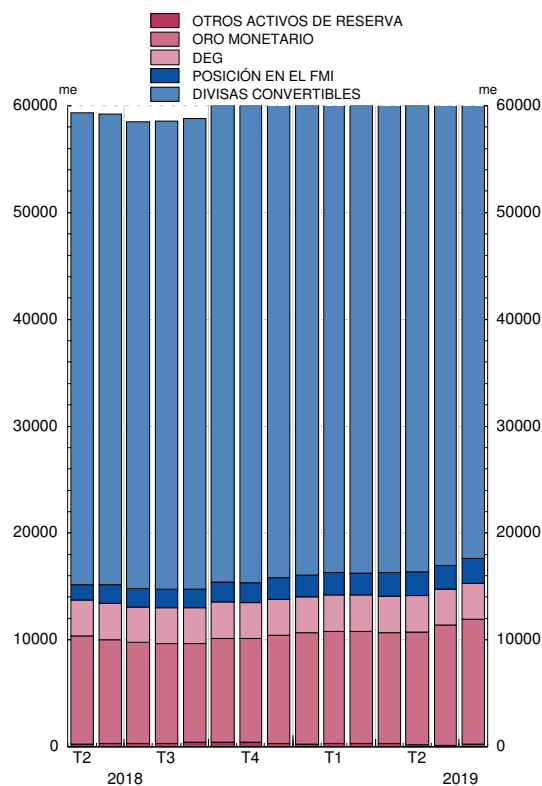

FUENTE: BE.

Nota: A partir de enero de 1999, no se consideran activos de reserva ni los denominados en euros ni en monedas distintas del euro frente a los residentes en países de la zona euro. Hasta diciembre de 1998, los datos en pesetas han sido convertidos a euros con el tipo irrevocable. Desde enero de 1999, todos los activos de reserva se valoran a precios de mercado. Los datos de activos de reserva están elaborados de acuerdo con las nuevas normas metodológicas publicadas por el FMI en el documento 'International Reserves and Foreign Currency Liquidity Guidelines for a Data Template', 2013, (<https://www.imf.org/external/np/sta/ir/IRProcessWeb/pdf/guide2013.pdf>)

## 7.9. DEUDA EXTERNA RESUMEN

Saldos a fin de periodo

Millones de euros

	Total deuda externa	Administraciones Públicas					Otras instituciones financieras monetarias					
		Total	Corto plazo		Largo plazo		Total	Corto plazo		Largo plazo		
			Títulos de deuda corto plazo (a)	Préstamos, créditos comerciales y otros pasivos (b)	Títulos de deuda largo plazo (a)	Préstamos, créditos comerciales y otros pasivos (b)		Títulos de deuda corto plazo (a)	Depósitos	Préstamos, créditos comerciales y otros pasivos (b)	Títulos de deuda largo plazo (a)	Depósitos
1	2=3+4+5+6	3	4	5	6	7=8+9+10+11+12	8	9	10	11	12	
15 /	1 827 802	545 102	52 837	3 712	391 465	97 088	474 993	4 781	257 777	1 887	149 182	61 366
II	1 802 335	539 144	55 092	4 356	383 019	96 676	456 815	3 746	245 918	3 021	143 627	60 503
III	1 820 769	546 609	58 113	3 968	390 596	93 931	463 571	5 247	253 540	1 945	143 110	59 729
IV	P 1 820 798	551 640	59 640	2 841	396 340	92 819	438 472	5 840	230 506	1 332	140 369	60 425
16 /	P 1 847 446	556 618	54 228	2 007	406 961	93 422	447 034	6 513	242 513	1 765	134 689	61 555
II	P 1 879 387	559 473	55 583	1 514	409 219	93 157	433 101	7 711	234 987	1 577	129 292	59 534
III	P 1 889 706	563 258	55 382	1 720	413 303	92 854	419 562	7 575	219 899	1 997	129 954	60 136
IV	P 1 868 057	552 755	61 427	2 506	398 025	90 798	406 605	7 039	214 435	1 512	125 559	58 060
17 /	P 1 915 648	546 231	60 360	656	394 374	90 842	398 876	6 300	208 340	2 016	122 077	60 141
II	P 1 929 619	562 318	59 274	1 680	411 771	89 592	398 832	5 821	206 672	2 865	126 888	56 586
III	P 1 927 019	555 515	53 215	2 038	411 033	89 228	406 228	9 399	202 606	4 542	131 494	58 189
IV	P 1 938 455	569 355	61 737	1 737	418 939	86 941	440 322	12 918	210 204	3 118	156 487	57 596
18 /	P 1 979 068	590 894	55 843	867	449 677	84 507	439 429	17 035	204 844	3 229	155 052	59 269
II	P 1 989 699	586 867	52 458	1 000	452 588	80 822	428 503	14 198	199 291	3 073	153 723	58 218
III	P 2 006 742	595 750	51 856	1 191	461 397	81 306	433 218	13 822	202 456	6 638	155 675	54 627
IV	P 2 015 168	598 938	52 480	1 214	467 008	78 236	427 760	15 141	193 850	3 351	155 258	60 159
19 /	P 2 057 984	622 097	49 042	1 156	494 062	77 838	442 942	13 667	202 265	2 912	163 113	60 985

## 7.9. DEUDA EXTERNA RESUMEN (CONT.)

Saldos a fin de periodo

Millones de euros

	Banco de España			Otros sectores residentes				Inversión Directa				
	Total (a)	Corto plazo	Largo plazo	Total	Corto plazo		Largo plazo		Total	Pasivos con:		
		Depósitos	Derechos especiales de giro (asignados)		Títulos de deuda corto plazo (a)	Préstamos, créditos comerciales y otros pasivos	Títulos de deuda largo plazo (a)	Préstamos, créditos comerciales y otros pasivos		Inversores directos	Empresas de inversión directa	Empresas del grupo
13=14+15	14	15	16=17+18+19+20	17	18	19	20	21=22+23+24	22	23	24	
15 /	250 187	246 560	3 628	329 096	8 420	37 201	178 076	105 399	228 424	52 207	64 076	112 140
II	268 417	264 862	3 555	312 588	4 739	36 347	166 033	105 469	225 372	53 230	62 138	110 004
III	274 797	271 257	3 541	310 034	6 071	37 740	161 483	104 739	225 758	55 070	62 959	107 729
IV	P 300 512	296 913	3 599	305 365	6 898	37 575	157 712	103 180	224 809	51 354	67 503	105 953
16 /	P 315 326	311 826	3 499	303 944	10 515	38 160	151 522	103 746	224 524	49 892	69 776	104 857
II	P 358 933	355 376	3 557	300 536	7 776	38 994	152 436	101 329	227 344	53 773	66 363	107 208
III	P 376 002	372 467	3 535	297 277	7 583	38 097	150 566	101 032	233 607	56 607	71 184	105 816
IV	P 387 220	383 616	3 604	297 091	8 495	38 909	148 651	101 036	224 386	53 960	67 721	102 704
17 /	P 436 401	432 810	3 591	299 768	7 656	41 093	149 381	101 638	234 371	55 093	74 113	105 166
II	P 435 549	432 101	3 448	297 873	7 829	41 068	147 683	101 294	235 048	54 507	74 066	106 475
III	P 440 749	437 364	3 384	289 988	7 692	37 708	142 557	102 031	234 540	53 834	73 353	107 353
IV	P 444 029	440 671	3 358	263 836	779	39 214	121 675	102 168	220 913	49 043	72 030	99 840
18 /	P 454 400	451 063	3 337	271 952	954	40 513	119 527	110 958	222 393	48 306	79 116	94 971
II	P 477 611	474 197	3 414	270 196	1 502	43 743	112 608	112 344	226 522	52 075	85 915	88 533
III	P 478 461	475 054	3 408	271 241	1 867	43 099	112 847	113 428	228 071	52 208	86 514	89 349
IV	P 488 163	484 727	3 437	280 413	1 648	43 673	110 308	124 784	219 894	52 042	83 711	84 141
19 /	P 481 807	478 313	3 494	289 563	3 850	42 560	119 003	124 149	221 575	52 348	86 625	82 602

FUENTE: BE.

a. Los títulos de deuda se clasifican como de corto plazo (menos de un año) y de largo plazo (un año o más).



### 8.1.a BALANCE CONSOLIDADO DEL EUROSISTEMA. OPERACIONES DE POLÍTICA MONETARIA Y SUS CONTRAPARTIDAS

Medias mensuales de datos diarios. Millones de euros

	Operaciones de política monetaria (activo del balance)					Total	Contrapartidas (pasivo del balance)				
	Operac. principales de financiación. (inyección)	Operac. financiación a l/p (inyección)	Operac. de ajuste y estruc- turales (neto)	Progra- mas de compras de acti- vos	Facili- dades perman- entes (neto)		Reser- vas manteni- das por entida- des de crédi- to	Factores autónomos			
								Billetes	Depósitos AAPP	Oro y activos netos en moneda extran- jera	Resto (neto)
1	2	3	4	5	6 1+2+3+4+ 5=7+8+9- 10+11	7	8	9	10	11	
<b>18 Feb</b>	1 571	760 643	-	2 429 660	-690 438	2 501 436	1 305 526	1 147 415	209 162	630 680	470 014
<b>Mar</b>	1 486	760 140	-	2 459 547	-669 335	2 551 838	1 298 199	1 152 401	230 891	631 374	501 721
<b>Abr</b>	2 103	759 280	-	2 482 007	-675 132	2 568 257	1 302 622	1 160 874	245 785	624 912	483 888
<b>May</b>	2 160	757 783	-	2 510 840	-660 819	2 609 964	1 345 433	1 168 273	229 791	624 994	491 460
<b>Jun</b>	1 540	754 505	-	2 538 085	-649 987	2 644 143	1 339 644	1 174 270	226 037	626 718	530 910
<b>Jul</b>	2 090	741 695	-	2 562 886	-655 850	2 650 821	1 312 755	1 185 933	262 371	637 173	526 936
<b>Ago</b>	2 682	740 356	-	2 582 230	-667 763	2 657 506	1 347 165	1 191 717	237 305	637 364	518 684
<b>Sep</b>	4 420	737 065	-	2 608 613	-660 746	2 689 351	1 348 392	1 192 243	264 060	637 039	521 696
<b>Oct</b>	7 448	725 490	-	2 625 763	-628 667	2 730 034	1 382 271	1 195 110	277 792	621 689	496 550
<b>Nov</b>	6 810	726 227	-	2 637 493	-628 981	2 741 549	1 384 979	1 198 128	248 203	624 333	534 572
<b>Dic</b>	7 986	725 445	-	2 655 073	-633 067	2 755 437	1 354 653	1 217 600	219 438	630 768	594 513
<b>19 Ene</b>	7 167	723 814	-	2 650 241	-648 409	2 732 813	1 331 405	1 213 972	246 268	665 101	606 270
<b>Feb</b>	5 950	723 253	-	2 647 161	-634 832	2 741 532	1 357 171	1 207 757	268 675	665 337	573 267
<b>Mar</b>	5 960	722 083	-	2 639 422	-620 171	2 747 294	1 374 886	1 212 691	269 516	667 808	558 010
<b>Abr</b>	5 571	718 677	-	2 634 325	-614 639	2 743 934	1 389 057	1 223 041	265 035	688 715	555 515
<b>May</b>	5 473	718 609	-	2 629 247	-602 305	2 751 025	1 406 995	1 226 475	242 730	689 705	564 529
<b>Jun</b>	5 943	714 781	-	2 626 947	-585 777	2 761 894	1 383 872	1 233 999	269 126	691 943	566 840
<b>Jul</b>	3 716	692 637	-	2 617 415	-570 221	2 743 547	1 319 196	1 244 234	297 535	719 946	602 527

### 8.1.b BALANCE DEL BANCO DE ESPAÑA. OPERACIONES DE POLÍTICA MONETARIA Y SUS CONTRAPARTIDAS

Medias mensuales de datos diarios. Millones de euros

	Operaciones de política monetaria (activo del balance)					Total	Contrapartidas (pasivo del balance)						
	Operac. principales de financiación. (inyección)	Operac. financiación a l/p (inyección)	Operac. de ajuste y estruc- turales (neto)	Progra- mas de compras de acti- vos	Facili- dades perman- entes (neto)		Posición intrasistema		Reser- vas manteni- das por entida- des de crédito	Factores autónomos			
							Target	Resto		Billetes	Depósi- tos AAPP	Oro y activos netos en moneda extran- jera	Resto (neto)
12	13	14	15	16	17 12+13+14+ 15+16=18+ 19+20+21+ 22-23+24	18	19	20	21	22	23	24	
<b>18 Feb</b>	43	169 933	-	310 821	-5 650	475 147	399 044	-119 996	86 296	131 914	23 458	56 560	10 992
<b>Mar</b>	2	169 678	-	314 959	-12 714	471 925	389 855	-121 020	83 612	132 717	33 910	56 839	9 690
<b>Abr</b>	28	169 640	-	318 777	-12 201	476 244	376 553	-121 676	103 372	132 643	33 746	55 548	7 155
<b>May</b>	35	169 640	-	321 219	-10 382	480 512	391 009	-123 984	98 229	133 664	29 368	55 562	7 787
<b>Jun</b>	35	169 424	-	324 435	-8 874	485 021	392 086	-125 959	104 655	134 966	25 626	55 794	9 440
<b>Jul</b>	35	168 131	-	327 457	-11 888	483 735	388 980	-126 957	101 712	136 009	30 952	58 080	11 120
<b>Ago</b>	44	168 131	-	329 540	-13 716	483 999	392 837	-128 837	105 936	136 530	23 145	58 226	12 614
<b>Sep</b>	111	168 012	-	333 090	-12 875	488 337	392 174	-131 190	106 496	136 857	29 841	58 376	12 536
<b>Oct</b>	466	167 401	-	335 639	-14 426	489 080	400 294	-132 981	96 111	137 143	36 046	58 162	10 628
<b>Nov</b>	310	167 500	-	335 656	-18 984	484 482	406 939	-135 112	86 981	137 636	33 880	58 556	12 713
<b>Dic</b>	167	167 421	-	338 184	-24 573	481 198	403 481	-136 237	100 639	139 983	20 371	59 578	12 539
<b>19 Ene</b>	46	167 296	-	338 064	-24 355	481 051	402 062	-130 701	100 966	133 393	24 003	60 915	12 243
<b>Feb</b>	220	167 200	-	336 249	-20 440	483 229	399 313	-131 693	100 734	132 494	30 090	60 895	13 187
<b>Mar</b>	231	167 161	-	336 089	-21 460	482 020	395 616	-132 583	94 880	133 102	39 094	61 073	12 983
<b>Abr</b>	198	166 923	-	335 595	-9 555	493 161	398 040	-133 731	103 327	134 369	39 144	62 802	14 814
<b>May</b>	187	166 923	-	332 093	-4 682	494 521	409 791	-135 298	106 467	134 292	25 558	63 085	16 796
<b>Jun</b>	180	164 162	-	332 756	-5 511	491 587	404 037	-136 963	102 611	135 437	32 979	63 235	16 721
<b>Jul</b>	147	148 513	-	332 141	-6 535	474 266	402 635	-137 399	82 585	135 872	36 345	63 648	17 877

FUENTES: BCE para el cuadro 8.1.a y BE para el cuadro 8.1.b.

## 8.2. MEDIOS DE PAGO, OTROS PASIVOS DE ENTIDADES DE CRÉDITO Y PARTICIPACIONES EN FONDOS DE INVERSIÓN DE LAS SOCIEDADES NO FINANCIERAS Y LOS HOGARES E ISFLSH, RESIDENTES EN ESPAÑA (a)

■ Serie representada gráficamente.

Millones de euros y porcentajes

	Medios de pago				Otros pasivos de entidades de crédito			Participaciones en fondos de inversión (b)				Pro memoria	
	Saldos	1 T 12	T 1/12		Saldos	1 T 12	del cual: Otros depósitos (d)	Saldos	1 T 12	T 1/12		T 1/12	
			Efec-tivo	Depó-sitos (c)						Renta fija en euros (e)	Resto	Activos finan-cieros líqui-dos (f)	Contri-bución de IFM resid. a M3
1	2	3	4	5	6	7	8	9	10	11	12	13	
<b>16</b>	759 579	14,3	-4,8	16,9	333 761	-18,2	-18,7	249 427	5,8	6,4	5,6	2,2	5,9
<b>17</b>	855 855	12,7	-7,4	14,9	254 344	-23,8	-24,0	272 593	9,3	-1,6	12,4	1,4	1,3
<b>18</b>	923 885	7,9	-11,8	9,7	213 672	-16,0	-15,9	264 069	-3,1	-2,5	-3,3	2,2	3,1
<b>18</b>													
<i>Abr</i>	854 537	8,9	-8,7	10,6	236 405	-21,5	-21,8	280 332	7,9	0,3	9,9	0,4	1,4
<i>May</i>	868 442	8,7	-8,6	10,4	230 321	-21,6	-20,9	279 156	6,1	1,7	7,3	0,6	1,8
<i>Jun</i>	905 259	10,2	-8,6	12,1	224 897	-21,0	-19,5	280 118	6,6	0,4	8,2	2,1	3,4
<i>Jul</i>	884 808	8,7	-9,3	10,4	222 292	-20,6	-19,2	282 493	6,7	0,7	8,3	1,2	2,7
<i>Ago</i>	886 164	8,5	-9,2	10,2	219 829	-20,6	-19,1	280 957	6,1	-0,0	7,7	1,1	2,5
<i>Sep</i>	900 196	8,7	-9,5	10,4	218 364	-19,3	-17,9	280 658	5,2	-0,9	6,8	1,7	2,8
<i>Oct</i>	892 669	8,4	-12,1	10,3	214 610	-18,2	-17,2	275 114	2,1	-2,2	3,1	1,8	2,2
<i>Nov</i>	901 146	8,2	-11,8	10,0	213 108	-17,8	-17,4	273 860	1,1	-2,4	1,9	1,8	2,6
<i>Dic</i>	923 885	7,9	-11,8	9,7	213 672	-16,0	-15,9	264 069	-3,1	-2,5	-3,3	2,2	3,1
<b>19</b>													
<i>Ene</i>	917 048	8,8	-11,6	10,6	211 585	-14,9	-14,6	268 316	-3,5	-3,0	-3,6	3,1	2,7
<i>Feb</i>	924 790	9,9	-11,5	11,7	210 302	-14,1	-13,6	270 379	-2,8	0,8	-3,7	4,3	3,7
<i>Mar</i>	947 263	9,7	-11,9	11,5	210 042	-13,3	-12,8	271 733	-1,9	2,8	-3,1	4,6	4,2
<i>Abr</i>	938 034	9,8	-11,9	11,6	207 717	-12,1	-12,6	274 330	-2,1	4,1	-3,7	5,0	4,9
<i>May</i>	948 867	9,3	-11,4	10,9	204 529	-11,2	-12,5	270 322	-3,2	5,6	-5,3	5,0	4,8
<i>Jun</i>	981 737	8,4	-11,6	10,0	200 759	-10,7	-13,2	273 919	-2,2	6,0	-4,2	4,7	4,0
<i>Jul</i>	962 973	8,8	-11,6	10,5	198 873	-10,5	-13,1	273 994	-3,0	5,7	-5,1	5,0	3,8

SOCIEDADES NO FINANCIERAS Y HOGARES E ISFLSH  
Tasas de variación interanual

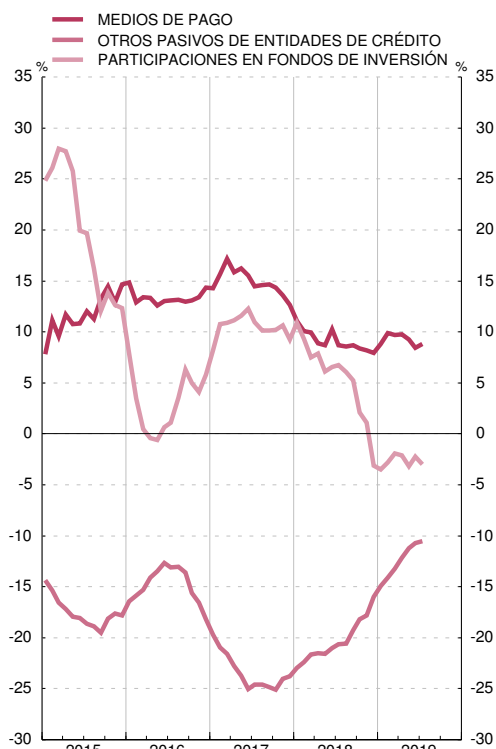

SOCIEDADES NO FINANCIERAS Y HOGARES E ISFLSH  
Tasas de variación interanual

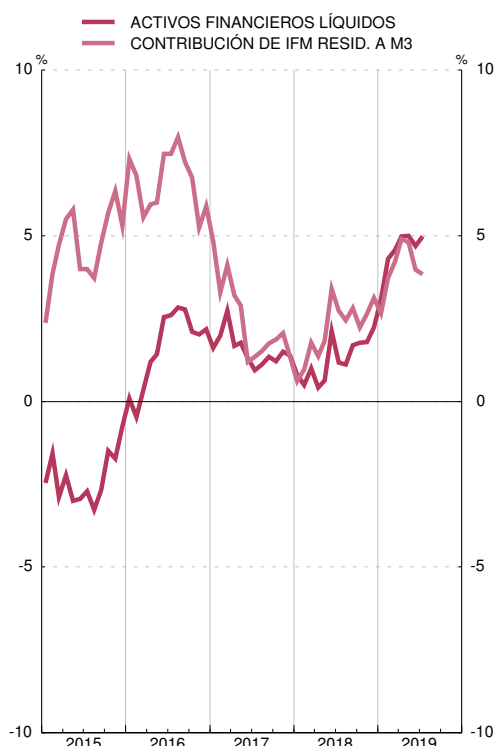

FUENTE: BE. a. Este concepto se refiere a los instrumentos que se detallan, emitidos por entidades de crédito y fondos de inversión residentes, salvo la columna 9, que recoge los depósitos en las sucursales de bancos españoles en el exterior.

b. Incluye sociedades de inversión de capital variable (SICAV).

c. Cuentas corrientes, cuentas de ahorro y depósitos disponibles con preaviso hasta tres meses.

d. Depósitos con preaviso a más de tres meses y depósitos a plazo.

e. La serie incluye las antiguas categorías FIAMM y FIM de renta fija en euros.

f. Medios de pago, otros pasivos de entidades de crédito y participaciones en fondos de inversión de renta fija en euros.

### 8.3. MEDIOS DE PAGO, OTROS PASIVOS DE ENTIDADES DE CRÉDITO Y PARTICIPACIONES EN FONDOS DE INVERSIÓN DE LAS SOCIEDADES NO FINANCIERAS, RESIDENTES EN ESPAÑA (a)

■ Serie representada gráficamente.

Millones de euros y porcentajes

	Medios de pago (b)		Otros pasivos de entidades de crédito			Participaciones en fondos de inversión (c)			
	SalDOS	Tasa inter-anual	SalDOS	Tasa inter-anual	del cual: Otros depósitos (d)	SalDOS	Tasa inter-anual	Tasa inter-anual	
								Renta fija en euros (e)	Resto de fondos y sociedades de inversión
	1	2	3	4	5	6	7	8	9
<b>16</b>	179 392	14,8	60 452	-10,3	-17,5	31 985	2,8	-1,8	3,8
<b>17</b>	213 691	19,1	49 134	-18,7	-23,5	34 258	7,1	4,1	7,7
<b>18</b>	226 341	5,9	42 029	-14,5	-15,4	31 912	-6,8	-10,3	-6,2
<b>18</b>									
<i>Abr</i>	206 416	11,3	45 378	-18,9	-22,7	34 377	5,1	2,0	5,7
<i>May</i>	214 606	9,7	43 514	-20,5	-21,8	34 301	3,6	1,6	4,0
<i>Jun</i>	226 726	12,6	41 980	-20,7	-18,4	34 476	3,7	-0,5	4,5
<i>Jul</i>	213 190	9,9	41 919	-20,7	-17,2	34 719	3,9	0,4	4,6
<i>Ago</i>	216 782	9,7	41 276	-22,2	-17,9	34 581	3,5	0,1	4,1
<i>Sep</i>	226 434	10,2	41 842	-19,0	-14,0	34 542	3,8	-0,0	4,5
<i>Oct</i>	220 552	10,6	40 261	-19,1	-16,7	34 033	1,5	-0,9	2,0
<i>Nov</i>	221 650	8,1	40 483	-20,3	-20,8	33 920	0,8	-0,6	1,1
<i>Dic</i>	226 341	5,9	42 029	-14,5	-15,4	31 912	-6,8	-10,3	-6,2
<b>19</b>									
<i>Ene</i>	219 271	6,4	41 161	-12,6	-10,7	32 289	-7,1	-10,2	-6,5
<i>Feb</i>	222 319	10,1	40 729	-12,3	-9,8	32 501	-6,4	-5,9	-6,5
<i>Mar</i>	236 702	10,0	41 814	-10,4	-7,2	32 608	-4,2	-2,7	-4,4
<i>Abr</i>	225 801	9,4	41 534	-8,5	-8,2	32 790	-4,6	-3,2	-4,9
<i>May</i>	231 483	7,9	40 231	-7,5	-9,5	32 436	-5,4	-2,7	-6,0
<i>Jun</i>	241 495	6,5	38 131	-9,2	-16,2	32 747	-5,0	-2,9	-5,4
<i>Jul</i>	231 670	8,7	37 766	-9,9	-17,3	32 756	-5,7	-3,5	-6,1

#### SOCIEDADES NO FINANCIERAS Tasas de variación interanual



FUENTE: BE.

a. Este concepto se refiere a los instrumentos que se detallan, emitidos por entidades de crédito y fondos de inversión residentes, salvo la columna 6, que recoge los depósitos en las sucursales de bancos españoles en el exterior.

b. Efectivo, cuentas corrientes, cuentas de ahorro y depósitos disponibles con preaviso hasta tres meses.

c. Incluye sociedades de inversión de capital variable (SICAV).

d. Depósitos con preaviso a más de tres meses y depósitos a plazo.

e. La serie incluye las antiguas categorías FIAMM y FIM de renta fija en euros.

#### 8.4. MEDIOS DE PAGO, OTROS PASIVOS DE ENTIDADES DE CRÉDITO Y PARTICIPACIONES EN FONDOS DE INVERSIÓN DE LOS HOGARES E ISFLSH, RESIDENTES EN ESPAÑA (a)

■ Serie representada gráficamente.

Millones de euros y porcentajes

	Medios de pago				Otros pasivos de entidades de crédito			Participaciones en fondos de inversión (b)			
	SalDOS	Tasa inter-anual	Tasa inter-anual		SalDOS	Tasa inter-anual	del cual: Otros depósitos (d)	SalDOS	Tasa inter-anual	Tasa inter-anual	
			Efec-tivo	Depó-sitos a la vista (c)						Renta fija en euros (e)	Resto de fondos y socieda-des de inversión
1	2	3	4	5	6	7	8	9	10	11	
<b>16</b>	580 187	14,2	-6,5	17,6	273 309	-19,7	-18,9	217 441	6,2	7,4	5,9
<b>17</b>	642 164	10,7	-8,5	13,2	205 210	-24,9	-24,1	238 336	9,6	-2,2	13,2
<b>18</b>	697 544	8,6	-12,8	10,9	171 643	-16,4	-16,0	232 157	-2,6	-1,7	-2,8
<b>18</b>											
<i>Abr</i>	648 121	8,1	-9,7	10,3	191 027	-22,1	-21,7	245 955	8,3	0,1	10,5
<i>May</i>	653 837	8,4	-9,7	10,5	186 807	-21,8	-20,8	244 855	6,5	1,7	7,8
<i>Jun</i>	678 534	9,5	-9,7	11,7	182 917	-21,1	-19,6	245 641	7,0	0,5	8,8
<i>Jul</i>	671 618	8,3	-10,3	10,5	180 373	-20,6	-19,5	247 774	7,2	0,7	8,9
<i>Ago</i>	669 382	8,2	-10,2	10,2	178 552	-20,2	-19,3	246 376	6,5	-0,1	8,2
<i>Sep</i>	673 761	8,2	-10,5	10,3	176 522	-19,3	-18,6	246 116	5,4	-1,0	7,1
<i>Oct</i>	672 117	7,7	-13,1	10,0	174 349	-17,9	-17,3	241 081	2,1	-2,3	3,3
<i>Nov</i>	679 496	8,2	-12,8	10,5	172 625	-17,2	-16,7	239 939	1,1	-2,6	2,1
<i>Dic</i>	697 544	8,6	-12,8	10,9	171 643	-16,4	-16,0	232 157	-2,6	-1,7	-2,8
<b>19</b>											
<i>Ene</i>	697 777	9,6	-12,5	11,9	170 423	-15,5	-15,2	236 026	-3,0	-2,2	-3,2
<i>Feb</i>	702 471	9,8	-12,4	12,1	169 573	-14,5	-14,3	237 879	-2,3	1,6	-3,2
<i>Mar</i>	710 560	9,6	-12,7	11,8	168 228	-13,9	-13,7	239 125	-1,6	3,4	-2,9
<i>Abr</i>	712 233	9,9	-12,7	12,1	166 184	-13,0	-13,3	241 541	-1,8	4,9	-3,5
<i>May</i>	717 384	9,7	-12,2	11,8	164 299	-12,0	-13,0	237 886	-2,8	6,5	-5,2
<i>Jun</i>	740 242	9,1	-12,3	11,1	162 628	-11,1	-12,7	241 173	-1,8	7,0	-4,0
<i>Jul</i>	731 303	8,9	-12,4	10,9	161 107	-10,7	-12,4	241 237	-2,6	6,8	-5,0

#### HOGARES E ISFLSH Tasas de variación interanual

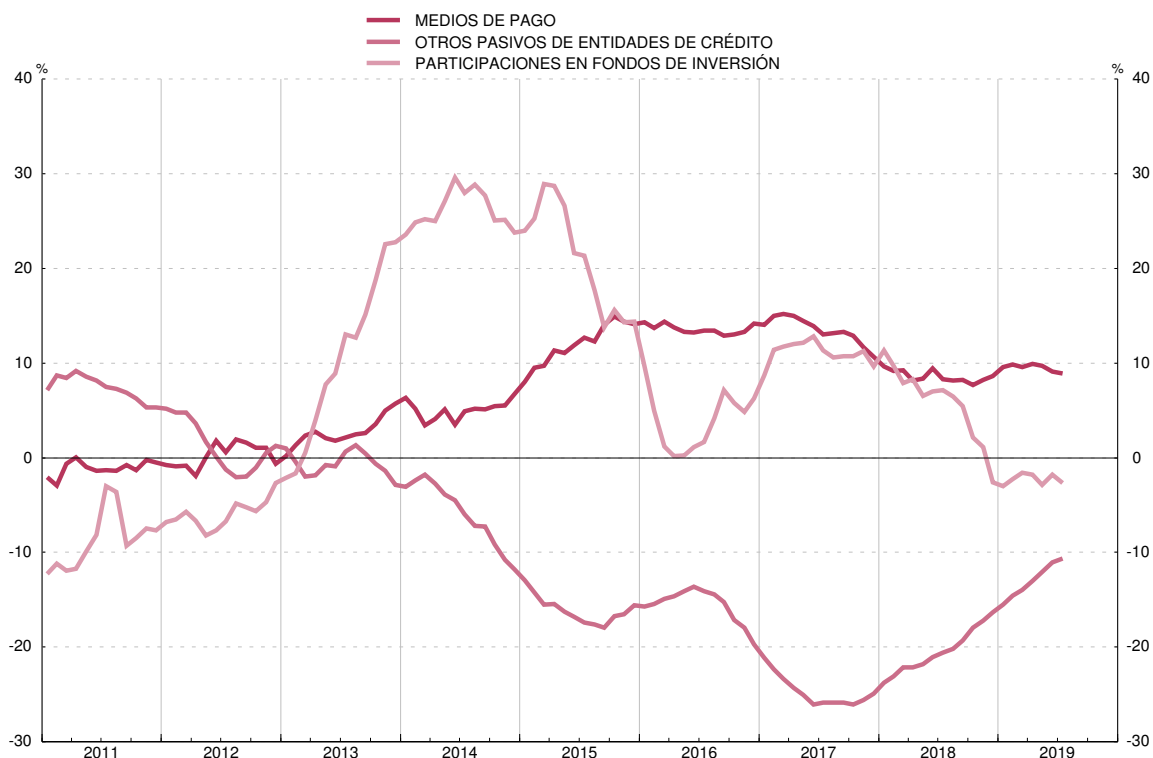

FUENTE: BE.

- a. Este concepto se refiere a los instrumentos que se detallan, emitidos por entidades de crédito y fondos de inversión residentes, salvo la columna 6, que recoge los depósitos en las sucursales de bancos españoles en el exterior.  
b. Incluye sociedades de inversión de capital variable (SICAV).  
c. Cuentas corrientes, cuentas de ahorro y depósitos disponibles con preaviso hasta tres meses.  
d. Depósitos con preaviso a más de tres meses y depósitos a plazo.  
e. La serie incluye las antiguas categorías FIAMM y FIM de renta fija en euros.

## 8.5. FINANCIACIÓN A LOS SECTORES NO FINANCIEROS RESIDENTES EN ESPAÑA (a)

■ Serie representada gráficamente.

Millones de euros y porcentajes

	Total				Tasa interanual						Contribución a la tasa del total			
	Saldo	Flujo efectivo	Tasa inter-anual	Admi-nistraciones Públicas (b)	Sociedades no financieras y hogares e ISFLSH									
					Sociedades no financieras y hogares e ISFLSH					Admi-nistraciones Públicas (b)	Sociedades no financieras y hogares e ISFLSH			
					Por sectores		Por instrumentos				Por sectores		Sociedades no financieras y hogares e ISFLSH	
				Socieda-des no finan-cieras	Hogares e ISFLSH	Préstamos de EECC (c) (incluye transfe-ridos) (d)	Valores repre-sentati-vos de deuda	Prés-tamos exte-riores		Socieda-des no finan-cieras	Hogares e ISFLSH			
	1	2	3	4	5	6	7	8	9	10	11	12	13	14
<b>16</b>	2 725 631	20 279	0,7	3,1	-0,8	-0,4	-1,3	-1,3	3,5	0,0	1,2	-0,5	-0,1	-0,4
<b>17</b>	2 741 543	36 424	1,3	3,4	-0,0	0,4	-0,6	-0,6	6,8	0,1	1,4	-0,0	0,1	-0,2
<b>18</b>	2 766 099	45 647	1,7	2,5	1,1	1,6	0,4	-0,6	10,1	5,0	1,0	0,6	0,5	0,1
<b>18</b>														
<i>Abr</i>	2 739 629	-11 314	0,9	3,4	-0,8	-1,1	-0,3	-1,1	3,1	-1,0	1,4	-0,5	-0,4	-0,1
<i>May</i>	2 746 588	7 134	0,8	2,9	-0,6	-1,0	-0,1	-0,8	2,9	-0,8	1,2	-0,4	-0,3	-0,0
<i>Jun</i>	2 769 406	24 529	1,3	2,7	0,3	0,4	0,1	-0,1	5,0	0,4	1,1	0,2	0,1	0,0
<i>Jul</i>	2 756 103	-12 226	1,2	2,8	0,1	0,1	0,2	-0,2	6,6	-0,3	1,2	0,1	0,0	0,0
<i>Ago</i>	2 754 246	-1 214	1,5	3,1	0,4	0,4	0,3	-0,2	7,5	0,3	1,3	0,2	0,1	0,1
<i>Sep</i>	2 769 504	17 138	2,0	3,9	0,6	0,6	0,6	-0,1	9,7	0,6	1,6	0,4	0,2	0,1
<i>Oct</i>	2 770 273	947	2,2	2,9	1,7	2,7	0,4	0,1	11,3	5,7	1,2	1,0	0,9	0,1
<i>Nov</i>	2 783 980	15 669	2,0	2,9	1,4	2,1	0,5	0,1	10,5	4,0	1,2	0,8	0,7	0,1
<i>Dic</i>	2 766 099	-15 362	1,7	2,5	1,1	1,6	0,4	-0,6	10,1	5,0	1,0	0,6	0,5	0,1
<b>19</b>														
<i>Ene</i>	2 767 143	1 610	1,6	2,8	0,7	0,9	0,5	-0,7	7,2	4,7	1,2	0,4	0,3	0,1
<i>Feb</i>	2 778 607	11 689	2,0	2,6	1,6	2,3	0,6	-0,2	11,2	5,6	1,1	0,9	0,7	0,2
<i>Mar</i>	2 796 810	19 551	2,1	3,3	1,2	1,9	0,4	-0,4	14,5	3,7	1,4	0,7	0,6	0,1
<i>Abr</i>	2 780 106	-16 100	1,9	2,7	1,4	2,2	0,4	-0,3	18,5	2,7	1,1	0,8	0,7	0,1
<i>May</i>	2 789 471	9 826	2,0	3,3	1,1	1,6	0,5	-0,1	17,0	0,8	1,4	0,6	0,5	0,1
<i>Jun</i>	2 788 105	24 623	2,0	3,8	0,7	1,0	0,4	-0,3	16,2	-0,4	1,6	0,4	0,3	0,1
<i>Jul</i>	...	...	...	...	1,2	1,9	0,3	0,1	19,3	-0,3	...	...	...	...

FINANCIACIÓN A LOS SECTORES NO FINANCIEROS  
Tasas de variación interanual

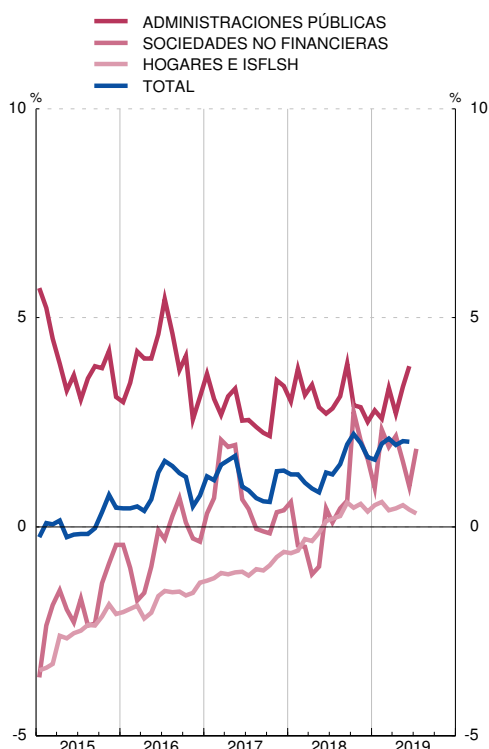

FINANCIACIÓN A LOS SECTORES NO FINANCIEROS  
Contribuciones a la tasa de variación interanual

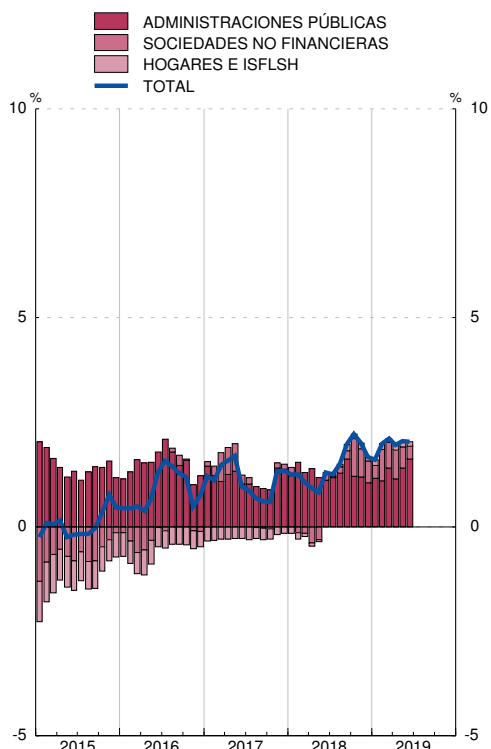

FUENTE: BE.

a. Las tasas de variación interanual se calculan como: flujo efectivo del período / saldo al principio del período.

b. Deuda elaborada según la metodología del Protocolo de Déficit Excesivo (PDE). Deuda bruta nominal consolidada.

c. Incluye los establecimientos financieros de crédito.

d. Incluye los préstamos transferidos, dados de baja de balance, a fondos de titulización, a la SAREB, que es una Sociedad de Gestión de Activos (SGA) y otros traspasos.

## 8.6. FINANCIACIÓN A LAS SOCIEDADES NO FINANCIERAS, RESIDENTES EN ESPAÑA (a)

■ Serie representada gráficamente.

Millones de euros y porcentajes

	Total			Préstamos de entidades de crédito (b) (incluye transferidos) (c)			Valores representativos de deuda (d)			Préstamos exteriores			Pro memoria: préstamos transferidos (c)	
	Saldo	Flujo efectivo	Tasa inter-anual	Saldo	Tasa inter-anual	Contribución a la tasa del total	Saldo	Tasa inter-anual	Contribución a la tasa del total	Saldo	Tasa inter-anual	Contribución a la tasa del total		
	1	2	3	4	5	6	7	8	9	10	11	12	13	
<b>16</b>	905 583	-3 274	-0,4	529 467	-1,1	-0,7	87 712	3,5	0,3	288 405	0,0	0,0	36 348	
<b>17</b>	891 641	3 521	0,4	512 020	-0,5	-0,3	93 639	6,8	0,7	285 982	0,1	0,0	35 378	
<b>18</b>	A 887 981	14 456	1,6	484 402	-1,8	-1,0	103 124	10,1	1,1	300 455	5,0	1,6	38 891	
<b>18</b>	Abr	883 847	-1 787	-1,1	497 144	-2,0	-1,2	98 077	3,1	0,3	288 626	-1,0	-0,3	39 406
	May	A 885 326	1 567	-1,0	495 838	-1,8	-1,0	98 310	2,9	0,3	291 178	-0,8	-0,2	39 592
	Jun	A 889 937	5 886	0,4	497 847	-0,3	-0,2	98 472	5,0	0,5	293 618	0,4	0,1	40 054
	Jul	A 886 671	-2 379	0,1	494 448	-0,8	-0,5	99 143	6,6	0,7	293 080	-0,3	-0,1	39 722
	Ago	A 883 419	-2 741	0,4	487 759	-0,7	-0,4	99 985	7,5	0,8	295 675	0,3	0,1	39 504
	Sep	A 885 435	3 375	0,6	489 233	-1,0	-0,6	102 604	9,7	1,0	293 597	0,6	0,2	39 275
	Oct	A 901 893	16 680	2,7	492 455	-0,4	-0,3	103 522	11,3	1,2	305 915	5,7	1,8	39 010
	Nov	A 898 777	-1 521	2,1	491 325	-0,6	-0,3	103 596	10,5	1,1	303 857	4,0	1,3	38 742
	Dic	A 887 981	-8 908	1,6	484 402	-1,8	-1,0	103 124	10,1	1,1	300 455	5,0	1,6	38 891
<b>19</b>	Ene	A 885 764	-1 735	0,9	480 822	-2,4	-1,4	103 722	7,2	0,8	301 219	4,7	1,5	38 693
	Feb	A 887 543	1 919	2,3	479 971	-1,2	-0,7	105 328	11,2	1,2	302 244	5,6	1,8	38 571
	Mar	A 892 811	6 472	1,9	482 642	-1,6	-0,9	111 300	14,5	1,6	298 870	3,7	1,2	38 344
	Abr	A 892 954	566	2,2	481 085	-1,3	-0,8	116 195	18,5	2,0	295 674	2,7	0,9	38 313
	May	A 888 797	-3 832	1,6	481 595	-1,1	-0,6	115 003	17,0	1,9	292 199	0,8	0,3	38 152
	Jun	A 864 265	650	1,0	482 838	-1,2	-0,7	114 394	16,2	1,8	267 033	-0,4	-0,1	38 612
	Jul	A 868 317	5 585	1,9	483 337	-0,3	-0,2	118 240	19,3	2,2	266 740	-0,3	-0,1	38 457

FINANCIACIÓN A LAS SOCIEDADES NO FINANCIERAS  
Tasas de variación interanual

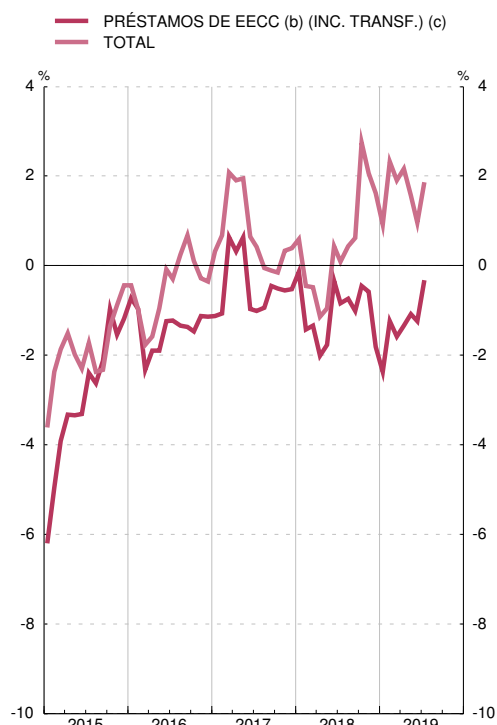

FINANCIACIÓN A LAS SOCIEDADES NO FINANCIERAS  
Contribuciones a la tasa de variación interanual

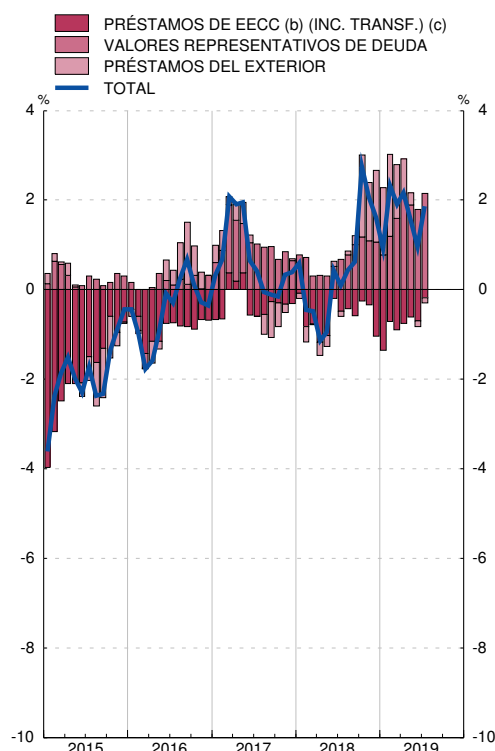

FUENTE: BE.

a. Las tasas de variación interanual se calculan como: flujo efectivo del período / saldo al principio del período.

b. Incluye los establecimientos financieros de crédito.

c. Incluye los préstamos transferidos, dados de baja de balance, a fondos de titulización, a la SAREB, que es una Sociedad de Gestión de Activos (SGA) y otros traspasos.

d. Incluye las emisiones realizadas por filiales financieras residentes en España de sociedades no financieras.

## 8.7. FINANCIACIÓN A LOS HOGARES E ISFLSH, RESIDENTES EN ESPAÑA (a)

■ Serie representada gráficamente.

Millones de euros y porcentajes

	Total			Préstamos de entidades de crédito (b) (incluye transferidos) Vivienda (c)			Préstamos de entidades de crédito (b) (incluye transferidos) Otros (c)			Pro memoria: préstamos transferidos (c)	
	Saldo	Flujo efectivo	Tasa inter-anual	Saldo	Tasa inter-anual	Contribución a la tasa del total	Saldo	Tasa inter-anual	Contribución a la tasa del total	Vivienda	Otros
	1	2	3	4	5	6	7	8	9	10	11
<b>16</b>	712 827	-9 733	-1,3	544 304	-3,0	-2,3	168 523	4,2	0,9	8 716	1 319
<b>17</b>	705 477	-4 302	-0,6	528 759	-2,7	-2,1	176 717	6,2	1,5	6 892	1 545
<b>18</b>	705 009	2 507	0,4	520 794	-1,3	-0,9	184 215	5,2	1,3	6 126	1 648
<b>18</b>	703 423	-176	-0,3	525 364	-2,4	-1,8	178 059	6,1	1,5	6 464	1 367
<b>May</b>	704 085	748	-0,1	524 951	-2,2	-1,6	179 134	6,2	1,5	6 269	1 352
<b>Jun</b>	713 701	10 053	0,1	525 937	-1,8	-1,4	187 763	5,9	1,5	6 678	1 545
<b>Jul</b>	706 885	-6 625	0,2	525 490	-1,8	-1,3	181 396	6,2	1,5	6 500	1 496
<b>Ago</b>	705 928	-825	0,3	524 256	-1,6	-1,2	181 672	6,1	1,5	6 443	1 479
<b>Sep</b>	706 555	1 148	0,6	523 504	-1,6	-1,2	183 052	7,2	1,8	6 386	1 457
<b>Oct</b>	705 512	-1 087	0,4	522 644	-1,5	-1,1	182 867	6,3	1,6	6 130	1 410
<b>Nov</b>	713 738	8 593	0,5	522 448	-1,2	-0,9	191 291	5,6	1,4	6 026	1 415
<b>Dic</b>	705 009	-8 100	0,4	520 794	-1,3	-0,9	184 215	5,2	1,3	6 126	1 648
<b>19</b>	703 679	-1 245	0,5	519 859	-1,1	-0,8	183 820	5,3	1,3	6 065	1 447
<b>Ene</b>	702 943	-651	0,6	519 501	-1,0	-0,7	183 442	5,3	1,3	6 002	1 435
<b>Feb</b>	703 741	942	0,4	519 507	-0,9	-0,7	184 234	4,3	1,1	5 915	1 419
<b>Mar</b>	703 686	126	0,4	518 725	-1,0	-0,8	184 961	4,8	1,2	5 882	1 417
<b>Abr</b>	704 809	1 258	0,5	518 629	-1,0	-0,7	186 180	4,8	1,2	5 607	1 406
<b>May</b>	713 330	9 328	0,4	518 860	-1,0	-0,8	194 470	4,5	1,2	6 372	1 515
<b>Jun</b>	706 012	-7 232	0,3	518 048	-1,1	-0,9	187 964	4,6	1,2	7 283	1 585

FINANCIACIÓN A LOS HOGARES E ISFLSH  
Tasas de variación interanual

— PRÉSTAMOS DE EECC (b) (INC. TRANSF.) (c). VIVIENDA  
— PRÉSTAMOS DE EECC (b) (INC. TRANSF.) (c). OTROS  
— TOTAL

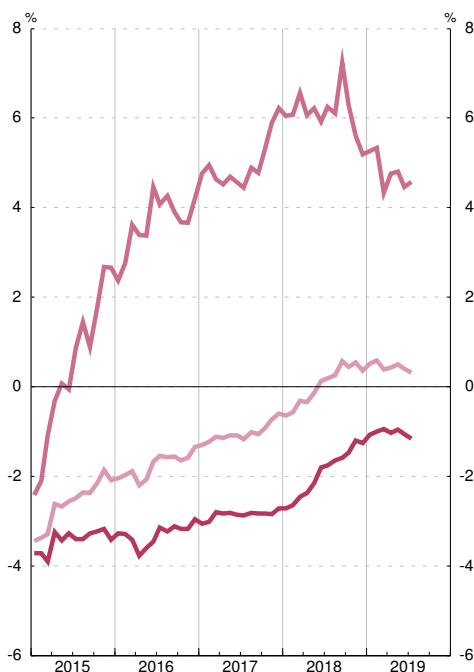

FINANCIACIÓN A LOS HOGARES E ISFLSH  
Contribuciones a la tasa de variación interanual

■ PRÉSTAMOS DE EECC (b) (INC. TRANSF.) (c). VIVIENDA  
■ PRÉSTAMOS DE EECC (b) (INC. TRANSF.) (c). OTROS  
■ TOTAL

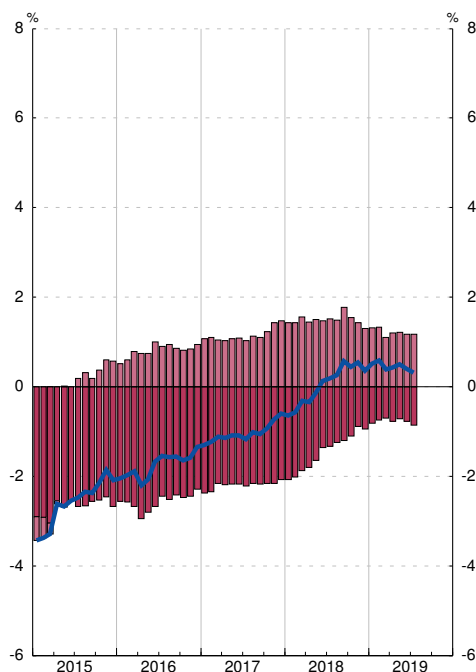

FUENTE: BE.

a. Las tasas de variación interanual se calculan como: flujo efectivo del período / saldo al principio del período.

b. Incluye los establecimientos financieros de crédito.

c. Incluye los préstamos transferidos, dados de baja de balance, a fondos de titulización, a la SAREB, que es una Sociedad de Gestión de Activos (SGA) y otros traspasos.

## 8.8. FINANCIACIÓN BRUTA A LAS ADMINISTRACIONES PÚBLICAS RESIDENTES EN ESPAÑA

■ Serie representada gráficamente.

Millones de euros y porcentajes

	Financiación bruta			Valores a corto plazo			Valores a medio y largo plazo				Créditos no comerciales y resto				
	Deuda PDE (a)	Variación mensual de la deuda PDE	T1/12 de col. 1	Saldos	Variación mensual	T1/12 de los saldos	Contribuciones a T1/12 del total deuda PDE	Saldos	Variación mensual	T1/12 de los saldos	Contribuciones a T1/12 del total deuda PDE	Saldos	Variación mensual	T1/12 de los saldos	Contribuciones a T1/12 del total deuda PDE
	1=4+8+12	2=5+9+13	3	4	5	6	7	8	9	10	11	12	13	14	15
<b>14</b>	1 041 624	62 593	6,4	77 611	-1 365	-1,7	-0,1	744 078	61 944	9,1	6,3	219 935	2 014	0,9	0,2
<b>15</b>	1 073 934	32 310	3,1	80 798	3 187	4,1	0,3	792 772	48 694	6,5	4,7	200 364	-19 571	-8,9	-1,9
<b>16</b>	1 107 220	33 287	3,1	82 375	1 577	2,0	0,1	837 234	44 462	5,6	4,1	187 611	-12 753	-6,4	-1,2
<b>17</b>	P 1 144 425	37 205	3,4	75 603	-6 772	-8,2	-0,6	894 924	57 690	6,9	5,2	173 898	-13 713	-7,3	-1,2
<b>18 Ene</b>	P 1 145 837	1 412	3,0	74 078	-1 525	-10,2	-0,8	895 711	788	7,5	5,6	176 048	2 149	-10,4	-1,8
<b>Feb</b>	P 1 158 152	12 314	3,8	71 882	-2 196	-12,8	-0,9	913 071	17 360	8,1	6,1	173 199	-2 849	-8,3	-1,4
<b>Mar</b>	P 1 161 709	3 558	3,1	69 553	-2 329	-13,4	-1,0	919 545	6 474	7,2	5,5	172 611	-588	-8,3	-1,4
<b>Abr</b>	P 1 152 359	-9 351	3,4	68 455	-1 098	-13,3	-0,9	911 680	-7 865	7,5	5,7	172 224	-387	-8,0	-1,3
<b>May</b>	P 1 157 177	4 819	2,9	66 753	-1 702	-13,6	-0,9	921 490	9 810	6,9	5,3	168 934	-3 290	-9,1	-1,5
<b>Jun</b>	P 1 165 768	8 591	2,7	65 894	-859	-14,7	-1,0	929 040	7 550	6,5	5,0	170 834	1 900	-7,9	-1,3
<b>Jul</b>	P 1 162 546	-3 222	2,8	66 626	732	-12,0	-0,8	928 137	-903	6,4	4,9	167 783	-3 051	-7,9	-1,3
<b>Ago</b>	P 1 164 898	2 352	3,1	65 522	-1 104	-10,1	-0,7	933 158	5 020	6,5	5,0	166 219	-1 565	-8,0	-1,3
<b>Sep</b>	P 1 177 514	12 615	3,9	65 143	-379	-11,0	-0,7	944 672	11 514	7,3	5,7	167 699	1 480	-6,7	-1,1
<b>Oct</b>	P 1 162 868	-14 646	2,9	65 870	726	-9,1	-0,6	935 527	-9 145	6,6	5,1	161 471	-6 228	-10,1	-1,6
<b>Nov</b>	P 1 171 465	8 597	2,9	67 670	1 801	-9,9	-0,7	944 042	8 515	6,3	4,9	159 752	-1 719	-9,1	-1,4
<b>Dic</b>	P 1 173 109	1 645	2,5	66 394	-1 276	-12,2	-0,8	947 002	2 960	5,8	4,6	159 714	-39	-8,2	-1,2
<b>19 Ene</b>	P 1 177 700	4 590	2,8	65 849	-545	-11,1	-0,7	950 600	3 598	6,1	4,8	161 251	1 537	-8,4	-1,3
<b>Feb</b>	P 1 188 121	10 421	2,6	65 991	143	-8,2	-0,5	961 029	10 429	5,3	4,1	161 101	-150	-7,0	-1,0
<b>Mar</b>	P 1 200 258	12 137	3,3	64 672	-1 319	-7,0	-0,4	973 416	12 386	5,9	4,6	162 170	1 069	-6,0	-0,9
<b>Abr</b>	A 1 183 465	-16 793	2,7	58 991	-5 681	-13,8	-0,8	963 539	-9 877	5,7	4,5	160 935	-1 235	-6,6	-1,0
<b>May</b>	A 1 195 865	12 400	3,3	59 408	417	-11,0	-0,6	972 943	9 404	5,6	4,4	163 514	2 579	-3,2	-0,5
<b>Jun</b>	A 1 210 509	14 644	3,8	59 975	567	-9,0	-0,5	985 888	12 945	6,1	4,9	164 647	1 132	-3,6	-0,5

FINANCIACIÓN BRUTA A LAS ADMINISTRACIONES PÚBLICAS  
Tasas de variación interanual

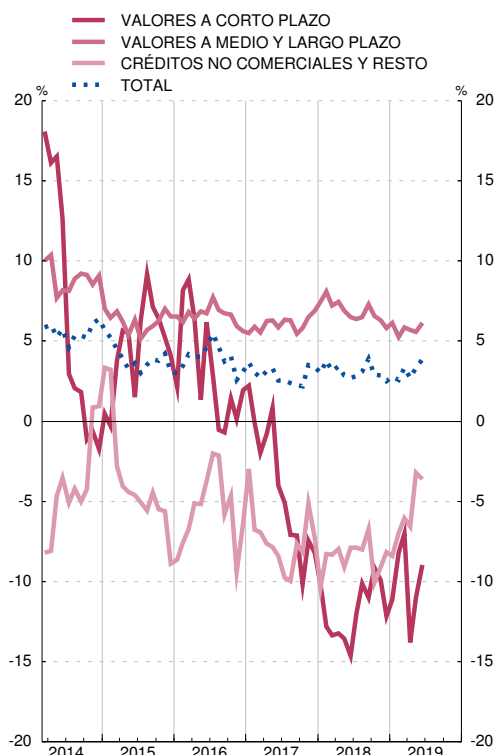

FINANCIACIÓN BRUTA A LAS ADMINISTRACIONES PÚBLICAS  
Contribuciones a la tasa de variación interanual

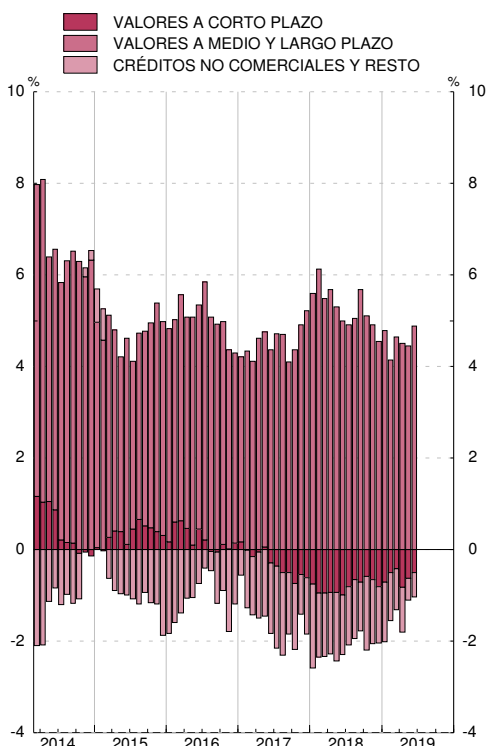

FUENTE: BE.

a. Deuda elaborada según la metodología del Protocolo de Déficit Excesivo (PDE). Deuda bruta nominal consolidada.



## 8.9. CRÉDITO DE ENTIDADES DE CRÉDITO Y EFC A OTROS SECTORES RESIDENTES. DETALLE POR FINALIDADES

■ Serie representada gráficamente.

Millones de euros y porcentajes

	Total (a)	Financiación de actividades productivas					Otras financ.a personas físicas por func. de gasto					Financiación a instituciones privadas sin fines de lucro	Sin clasificar	Pro memoria: construcción y vivienda (d)				
		Total	Agricultura, ganadería y pesca	Industria (excepto construcción)	Construcción	Servicios	Total	Adquisición y rehab. de vivienda propia	Bienes de consumo duradero	Resto (b)	Total							
															Del cual	Servicios inmobiliarios	Del cual	Adquisición de vivienda
<b>14</b>	1 380 218	674 082	17 693	112 268	49 770	494 351	150 317	689 962	579 793	557 973	29 022	81 148	5 962	10 211	779 879			
<b>15</b>	1 327 080	644 282	18 106	110 463	43 936	471 776	135 190	663 307	552 069	531 256	32 482	78 756	5 817	13 675	731 195			
<b>16</b>	1 276 172	604 822	18 972	107 763	39 898	438 189	120 805	652 488	535 365	516 612	36 281	80 842	5 153	13 708	696 068			
<b>17</b>	R1 253 916	591 615	20 330	108 533	34 626	428 125	109 998	646 734	521 889	503 027	43 894	80 951	5 170	10 398	666 513			
<b>15 / IV</b>	1 327 080	644 282	18 106	110 463	43 936	471 776	135 190	663 307	552 069	531 256	32 482	78 756	5 817	13 675	731 195			
<b>16 / I</b>	1 293 409	616 325	18 544	110 167	42 663	444 951	128 871	658 412	546 812	526 382	33 081	78 519	5 403	13 268	718 346			
<b>II</b>	1 298 002	614 075	18 887	109 812	41 577	443 798	124 805	665 230	543 932	523 595	37 347	83 951	5 277	13 421	710 314			
<b>III</b>	1 277 796	604 274	19 011	106 623	41 230	437 409	123 177	655 118	540 279	521 232	36 817	78 023	5 187	13 218	704 685			
<b>IV</b>	1 276 172	604 822	18 972	107 763	39 898	438 189	120 805	652 488	535 365	516 612	36 281	80 842	5 153	13 708	696 068			
<b>17 / I</b>	1 266 098	598 215	19 113	108 524	38 834	431 744	118 823	648 283	531 493	512 743	37 587	79 203	4 881	14 719	689 150			
<b>II</b>	R1 262 296	592 142	19 894	110 682	36 020	425 546	116 449	655 767	528 604	510 258	41 106	86 057	5 229	9 157	681 073			
<b>III</b>	1 249 068	587 628	20 023	108 971	35 450	423 183	112 310	646 569	525 899	507 203	42 826	77 843	5 210	9 661	673 659			
<b>IV</b>	1 253 916	591 615	20 330	108 533	34 626	428 125	109 998	646 734	521 889	503 027	43 894	80 951	5 170	10 398	666 513			
<b>18 / I</b>	1 224 725	564 048	20 519	105 970	31 377	406 181	101 338	646 058	519 134	500 309	45 466	81 458	5 253	9 366	651 849			
<b>II</b>	1 229 717	557 798	20 711	105 048	29 167	402 870	100 952	655 297	519 259	500 857	48 832	87 205	5 378	11 245	649 378			
<b>III</b>	1 213 308	549 891	21 038	106 128	28 405	394 319	97 022	648 307	517 118	498 949	48 669	82 520	5 328	9 783	642 544			
<b>IV</b>	1 208 318	548 316	21 364	106 286	29 462	391 203	87 988	646 847	514 668	496 699	50 410	81 769	5 278	7 878	632 117			
<b>19 / I</b>	1 202 180	543 678	21 428	106 427	29 527	386 295	87 409	646 755	513 593	495 508	52 007	81 155	5 010	6 737	630 529			

### CRÉDITO POR FINALIDADES Tasas de variación interanual (c)

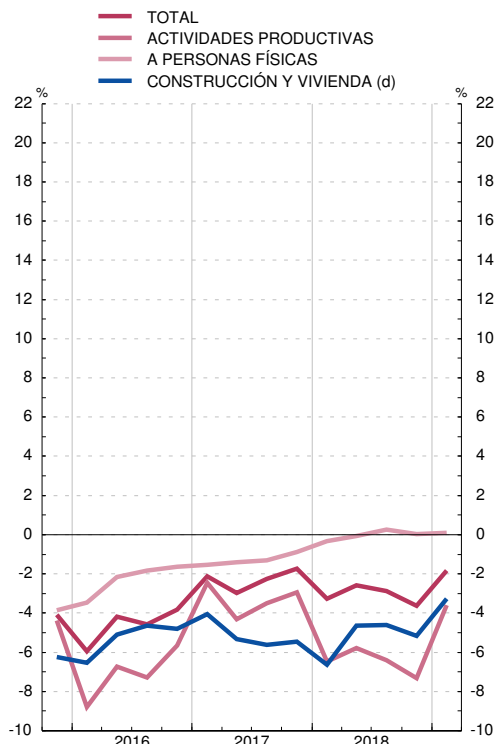

### CRÉDITO POR FINALIDADES A PERSONAS FÍSICAS Tasas de variación interanual (c)

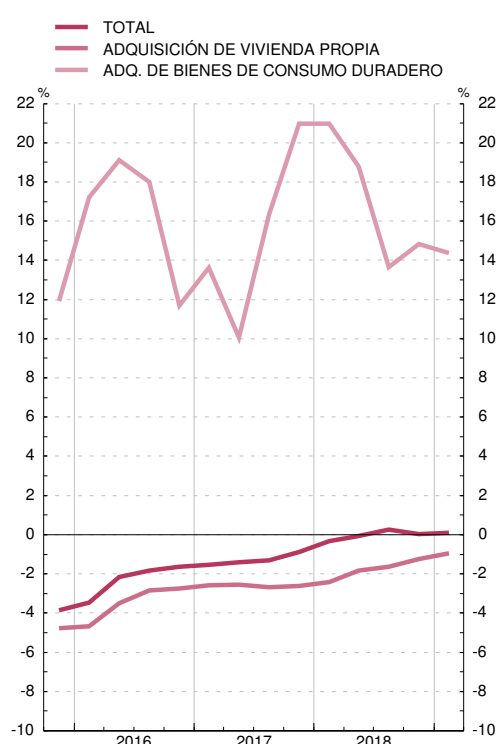

FUENTE: BE.

a. Véanse los cuadros 4.13, 4.18 y 4.23 del Boletín Estadístico y sus notas que difunden en [www.bde.es](http://www.bde.es) y nota de novedades de Boletín Estadístico de junio 2014.

b. Recoge los préstamos y créditos a hogares para la adquisición de terrenos y fincas rústicas, la adquisición de valores, la adquisición de bienes y servicios corrientes no considerados de consumo duradero (por ejemplo, préstamos para financiar gastos de viaje) y los destinados a finalidades diversas no incluidos entre los anteriores.

c. Los activos titulizados que han vuelto al balance como consecuencia de la entrada en vigor de la CBE 4/2004, han introducido una ruptura en las series en junio de 2005.

Las tasas representadas en el gráfico se han ajustado para eliminar este efecto.

d. Comprende: construcción, actividades inmobiliarias y adquisición y rehabilitación de viviendas. Las tasas representadas se ajustan para eliminar el efecto de reclasificaciones.

## 8.10. CUENTA DE RESULTADOS DE ENTIDADES DE DEPOSITO RESIDENTES EN ESPAÑA

■ Serie representada gráficamente.

	En porcentaje sobre el balance medio ajustado											En porcentaje				
	1	2	3	4	5	6	7		8	9	10	11	12	13	14	15
							Del cual	Otros resultados de explotación								
Productos financieros	Costes	Margen de intereses	Rendimiento instr. cap. y otros pto. y gastos	Margen bruto	Gastos de explotación	De personal	Otros resultados de explotación	Resultado de la actividad de explotación	Resto de productos y costes	Benefic. antes de impuest. (cont. hasta 1991)	Rentabilidad media de Fondos propios (a)	Rentabilidad media de operac. activas (b)	Coste medio de operaciones pasivas (b)	Diferencia (13-14)		
<b>16</b>	1,4	0,4	1,0	0,9	1,9	1,1	0,6	0,8	-0,0	0,2	-0,4	3,1	1,6	0,6	1,0	
<b>17</b>	1,3	0,4	0,9	1,1	2,0	1,1	0,6	0,4	0,5	0,3	0,4	-0,3	1,5	0,5	1,0	
<b>18</b>	1,4	0,4	1,0	1,0	2,0	1,1	0,6	0,2	0,7	0,5	0,3	6,7	1,5	0,5	1,0	
<b>16 //</b>	1,5	0,5	1,0	1,1	2,1	1,0	0,6	0,5	0,6	0,2	0,6	4,9	1,7	0,7	1,0	
<b>16 ///</b>	1,4	0,4	1,0	0,7	1,7	1,0	0,5	0,3	0,4	0,1	0,4	5,0	1,6	0,6	1,0	
<b>16 IV</b>	1,4	0,4	1,0	0,9	1,9	1,1	0,6	0,8	-0,0	0,2	-0,4	3,1	1,6	0,6	1,0	
<b>17 /</b>	1,4	0,4	1,0	1,1	2,1	1,1	0,6	0,4	0,6	0,0	0,6	3,4	1,6	0,6	1,0	
<b>17 //</b>	1,4	0,4	1,0	0,9	1,9	1,2	0,6	0,9	-0,1	1,3	-1,3	-1,9	1,5	0,5	1,0	
<b>17 ///</b>	1,4	0,4	1,0	0,7	1,7	1,1	0,6	0,4	0,2	0,1	0,2	-2,6	1,5	0,5	1,0	
<b>17 IV</b>	1,3	0,4	0,9	1,1	2,0	1,1	0,6	0,4	0,5	0,3	0,4	-0,3	1,5	0,5	1,0	
<b>18 /</b>	1,3	0,4	0,9	1,0	2,0	1,1	0,6	0,2	0,7	0,0	0,6	-0,3	1,4	0,5	1,0	
<b>18 //</b>	1,4	0,4	1,0	1,1	2,0	1,1	0,6	0,2	0,7	0,1	0,7	5,1	1,4	0,5	1,0	
<b>18 ///</b>	1,3	0,4	1,0	1,0	1,9	1,1	0,6	0,2	0,7	-0,2	0,8	6,8	1,4	0,5	1,0	
<b>18 IV</b>	1,4	0,4	1,0	1,0	2,0	1,1	0,6	0,2	0,7	0,5	0,3	6,7	1,5	0,5	1,0	
<b>19 /</b>	1,4	0,4	0,9	1,0	1,9	1,1	0,6	0,2	0,6	0,1	0,6	6,7	1,5	0,5	1,0	

**CUENTA DE RESULTADOS**  
Ratios sobre balance ajustado medio y rentabilidades

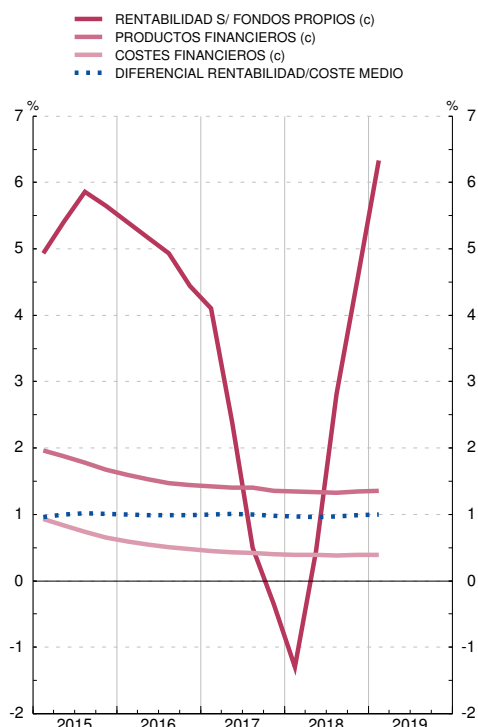

**CUENTA DE RESULTADOS**  
Ratios sobre balance ajustado medio

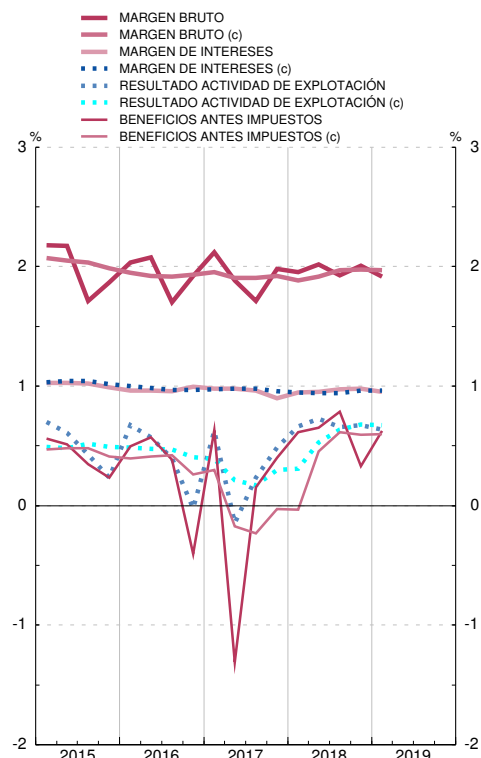

FUENTE: BE.

Nota: Las series de base de este indicador figuran en el Boletín Estadístico del Banco de España, cuadro 4.36.

a. Beneficio antes de impuestos dividido por Fondos propios.

b. Para calcular la rentabilidad y el coste medio, sólo se han considerado los activos y pasivos financieros que originan productos y costes financieros, respectivamente.

c. Media de los cuatro últimos trimestres.

### 8.11. FONDOS DE INVERSIÓN EN VALORES MOBILIARIOS, RESIDENTES EN ESPAÑA: DETALLE POR VOCACIÓN

■ Serie representada gráficamente.

Millones de euros y porcentajes

	Total				FMM (a)				IIC renta fija (b)				IIC renta variable (c)				Otros fondos (d)
	Patrimonio	Variación mensual	De la cual		Patrimonio	Variación mensual	De la cual		Patrimonio	Variación mensual	De la cual		Patrimonio	Variación mensual	De la cual		
			Suscripción neta	Rentabilidad últimos 12 meses			Suscripción neta	Rentabilidad últimos 12 meses			Suscripción neta	Rentabilidad últimos 12 meses			Suscripción neta	Rentabilidad últimos 12 meses	
1	2	3	4	5	6	7	8	9	10	11	12	13	14	15	16	17	
<b>13</b>	135 045	18 971	13 883	6,85	8 421	1 438	1 354	1,34	98 302	8 635	7 215	3,79	23 794	8 729	4 462	21,38	4 528
<b>14</b>	167 537	32 492	28 601	3,32	7 299	-1 122	-563	0,58	119 113	20 811	18 226	3,05	34 238	10 444	9 467	5,06	6 886
<b>15</b>	192 242	24 704	25 408	1,41	8 320	1 021	-154	0,01	123 499	4 386	7 747	0,36	47 739	13 501	12 134	3,52	12 683
<b>16</b>	200 551	8 309	7 150	1,11	9 722	1 402	1 515	-0,05	127 256	3 757	6 592	0,47	42 655	-5 084	-1 373	2,83	20 917
<b>17</b>	227 889	27 338	19 383	3,02	7 122	-2 600	-2 488	-0,29	126 600	-656	-151	0,61	58 655	15 999	10 851	7,61	35 512
<b>18</b>	228 454	565	12 689	-4,91	6 810	-312	-345	-0,53	119 669	-6 932	-4 366	-2,29	59 839	1 184	8 414	-10,03	42 137
<b>18 Feb</b>	234 361	1 152	3 564	1,92	6 663	-246	-241	-0,34	126 189	-570	-25	0,39	62 403	870	2 233	4,58	39 105
<b>Mar</b>	234 820	459	2 248	0,26	6 578	-85	-61	-0,37	125 974	-215	-9	0,16	62 359	-44	1 156	0,16	39 909
<b>Abr</b>	238 459	3 639	1 427	0,87	6 610	31	-62	-0,39	126 353	378	256	0,22	64 551	2 192	426	1,77	40 946
<b>May</b>	238 295	-164	956	-0,04	6 378	-231	-219	-0,56	125 466	-887	32	-1,02	64 649	99	295	1,00	41 801
<b>Jun</b>	239 150	855	1 242	0,46	6 370	-8	-9	-0,51	125 399	-66	-619	-0,70	64 747	97	890	2,11	42 633
<b>Jul</b>	242 006	2 856	1 096	1,07	6 712	342	364	-0,49	125 241	-158	-557	-0,53	66 140	1 394	399	3,46	43 913
<b>Ago</b>	240 999	-1 007	478	0,69	6 775	63	69	-0,53	124 227	-1 014	-382	-1,03	65 933	-207	462	3,16	44 064
<b>Sep</b>	241 225	226	141	-0,11	6 611	-164	-160	-0,50	123 578	-649	-869	-1,14	66 360	426	648	1,07	44 676
<b>Oct</b>	235 895	-5 330	60	-3,10	6 668	57	54	-0,50	121 375	-2 203	-1 296	-2,17	64 051	-2 309	828	-5,19	43 801
<b>Nov</b>	235 127	-768	-333	-2,93	6 626	-42	-47	-0,54	120 810	-564	-329	-2,17	63 963	-88	59	-4,62	43 727
<b>Dic</b>	228 454	-6 673	-1 932	-4,91	6 810	184	171	-0,53	119 669	-1 142	-729	-2,29	59 839	-4 125	-766	-10,03	42 137
<b>19 Ene</b>	232 967	4 513	-1 019	-3,54	6 883	73	83	-0,47	119 740	71	-908	-1,67	63 051	3 213	-238	-6,83	43 293
<b>Feb</b>	235 797	2 830	221	-1,59	7 724	840	842	-0,41	120 885	1 146	291	-0,99	63 376	325	-1 001	-2,61	43 812
<b>Mar</b>	238 498	2 700	1 215	-0,18	7 411	-313	102	-0,35	123 467	2 582	1 443	-0,51	63 398	22	-397	0,12	44 221
<b>Abr</b>	242 059	3 561	775	-0,03	5 715	-1 695	326	-0,31	124 302	835	992	-0,27	67 045	3 647	-796	0,17	44 996
<b>May</b>	238 839	-3 220	836	-1,29	5 540	-175	166	-0,10	125 702	1 400	1 183	0,38	63 447	-3 598	-559	-4,18	44 150

PATRIMONIO

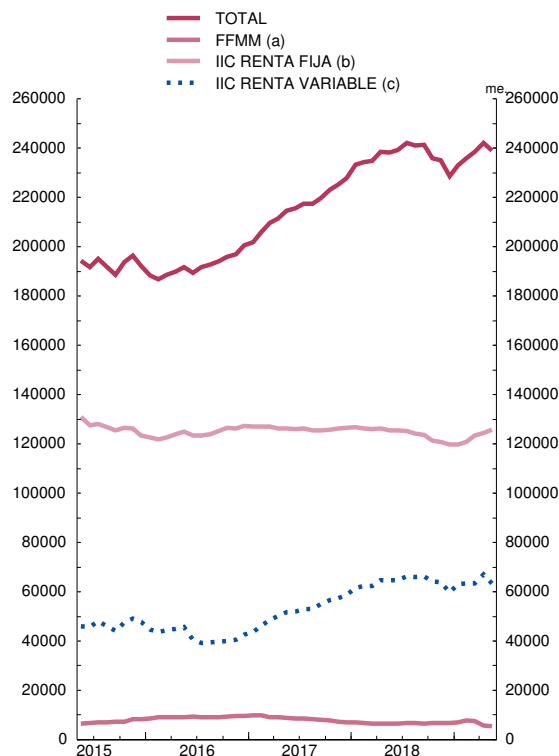

RENTABILIDAD ÚLTIMOS DOCE MESES

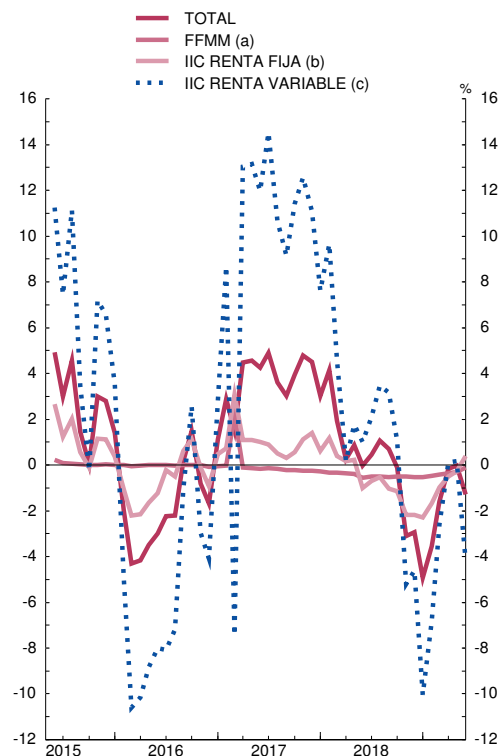

FUENTES: CNMV e Inverco.

a. Hasta diciembre de 2007 se refiere a FIAMM y desde enero de 2008 a la nueva categoría FMM.

b. Incluye FIM renta fija a corto y largo en euros e internacional, renta fija mixta en euros e internacional y fondos garantizados.

c. Incluye FIM renta variable y variable mixta en euros, nacional e internacional.

d. Fondos globales.

### 8.12. ÍNDICES DE COTIZACIÓN DE ACCIONES Y CONTRATACIÓN DE MERCADOS. ESPAÑA Y ZONA DEL EURO

■ Serie representada gráficamente.

Índices, millones de euros y miles de contratos

	Índices de cotización de acciones				Contratación de mercados (importes en millones de euros)							
	General de la Bolsa de Madrid	IBEX-35	Índice europeo Dow Jones EURO STOXX		Mercado bursátil		Deuda pública anotada	AIAF renta fija	Opciones (Miles de contratos)		Futuros (Miles de contratos)	
			Amplio	50	Acciones	Renta fija			Renta fija	Renta variable	Renta fija	Renta variable
	1	2	3	4	5	6	7	8	9	10	11	12
<b>17</b>	1 037,04	10 282,14	376,96	3 485,81	651 244	434	4 963 741	76 505	-	20 747	-	6 435
<b>18</b>	962,82	9 508,10	373,29	3 369,19	587 203	-	2 337 019	...	-	17 666	-	6 499
<b>19</b>	A 925,99	9 185,36	367,26	3 363,26	280 814	-	...	...	-	9 233	-	3 527
<b>18</b>	<i>Abr</i>	1 012,57	9 980,60	390,43	3 536,26	65 755	-	586 614	...	1 251	...	468
	<i>May</i>	959,25	9 465,50	380,78	3 406,65	66 043	-	625 684	...	1 507	...	623
	<i>Jun</i>	975,26	9 622,70	376,91	3 395,60	59 594	-	574 422	...	2 461	...	545
	<i>Jul</i>	998,72	9 870,70	389,82	3 525,49	47 385	-	...	...	1 809	...	493
	<i>Ago</i>	951,78	9 399,10	379,39	3 392,90	32 698	-	...	...	842	...	468
	<i>Sep</i>	951,07	9 389,20	378,27	3 399,20	35 005	-	...	...	1 899	...	501
	<i>Oct</i>	899,11	8 893,50	353,06	3 197,51	54 069	-	...	...	1 504	...	641
	<i>Nov</i>	911,84	9 077,20	348,98	3 173,13	41 006	-	...	...	1 527	...	521
	<i>Dic</i>	862,60	8 539,90	328,49	3 001,42	38 817	-	...	...	2 950	...	489
<b>19</b>	<i>Ene</i>	913,61	9 056,70	348,52	3 159,43	41 459	-	...	...	1 324	...	512
	<i>Feb</i>	936,48	9 277,70	362,51	3 298,26	32 340	-	...	...	1 085	...	485
	<i>Mar</i>	931,88	9 240,30	366,94	3 351,71	34 728	-	...	...	1 412	...	514
	<i>Abr</i>	964,90	9 570,60	383,56	3 514,62	49 104	-	...	...	834	...	463
	<i>May</i>	908,89	9 004,20	357,87	3 280,43	40 191	-	...	...	1 223	...	531
	<i>Jun</i>	926,19	9 198,80	375,82	3 473,69	42 066	-	...	...	2 081	...	510
	<i>Jul</i>	P 902,27	8 971,00	375,93	3 466,85	40 928	-	...	...	1 273	...	512

ÍNDICE DE COTIZACIÓN DE ACCIONES  
Base enero de 1994 = 100

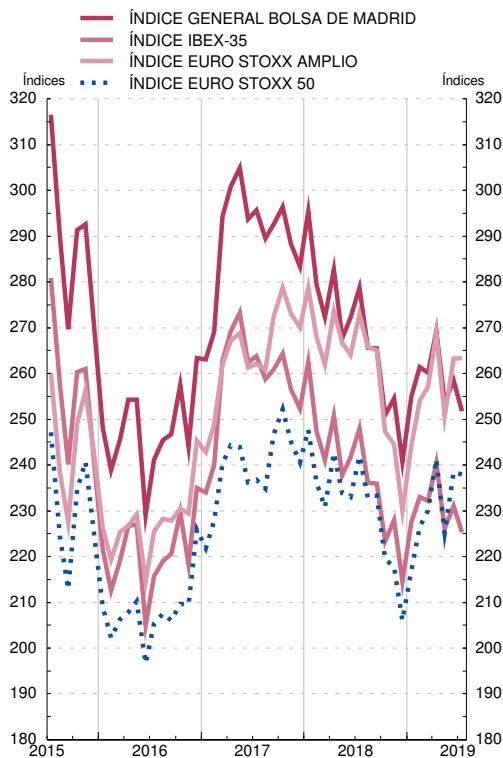

CONTRATACIÓN DE MERCADOS

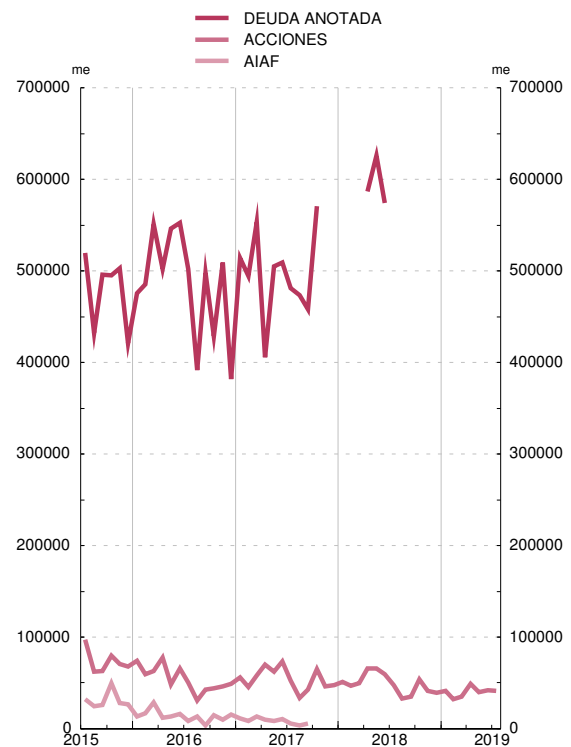

FUENTES: Bolsas de Madrid, Barcelona, Bilbao y Valencia (columnas 1, 2, 5 y 6); Reuters (columnas 3 y 4); AIAF (columna 8) y Mercado español de futuros financieros (MEFFSA) (columnas 9 a 12)

### 8.13. OTRAS ENTIDADES FINANCIERAS (a): BALANCE FINANCIERO CONSOLIDADO (b)

■ Serie representada gráficamente.

Miles de millones de Euros

	Activos financieros netos 1=2+5+8+11-14-15	Activos financieros exteriores netos			Activos financieros netos frente a las Administraciones públicas residentes			Activos financieros netos frente a Instituciones financieras monetarias residentes (c)			Activos financieros netos frente a Otros sectores residentes (d)			Participaciones en el capital y en Fondos de inversión	Otros pasivos (neto)	Pro memoria: Activos financieros totales 16=3+6+9+12
		Neto	Activo	Pasivo	Neto	Activo	Pasivo	Neto	Activo	Pasivo	Neto	Activo	Pasivo			
<b>11</b>	31	6	242	236	122	123	1	370	737	366	-148	164	312	330	-12	1 265
<b>12</b>	5	-9	217	226	126	128	1	295	629	334	-123	194	318	300	-16	1 168
<b>13</b>	-66	-12	200	212	152	157	5	254	551	297	-150	196	346	328	-17	1 103
<b>14</b>	-88	28	245	217	188	192	4	243	528	285	-168	203	371	399	-19	1 169
<b>15 /</b>	-58	93	289	195	184	188	4	226	494	268	-156	220	376	424	-19	1 191
<b>///</b>	-41	112	306	193	183	186	4	213	476	263	-148	223	371	423	-21	1 192
<b>IV</b>	-49	125	313	188	195	198	3	206	464	258	-155	217	372	440	-21	1 191
<b>16 /</b>	-36	112	302	190	198	202	4	211	451	240	-145	209	354	436	-24	1 164
<b>///</b>	-30	130	314	183	209	212	3	198	436	237	-155	209	364	437	-24	1 171
<b>///</b>	-30	151	328	177	215	218	3	190	429	239	-158	213	372	451	-23	1 188
<b>IV</b>	-31	160	338	178	212	214	3	193	426	234	-150	218	368	466	-21	1 197
<b>17 /</b>	-39	176	354	178	207	209	3	180	411	231	-145	226	370	481	-24	1 200
<b>///</b>	-42	192	370	178	204	207	3	166	395	228	-138	225	363	491	-25	1 196
<b>///</b>	-48	216	384	167	200	202	3	151	381	230	-140	221	361	500	-25	1 187
<b>IV</b>	-34	258	400	141	199	201	2	127	359	232	-143	222	366	501	-26	1 182
<b>18 /</b>	-36	261	402	142	205	207	2	117	344	228	-152	217	370	497	-31	1 171
<b>///</b>	-30	278	413	135	201	203	2	110	331	221	-149	219	368	500	-31	1 167
<b>///</b>	-48	278	411	133	195	197	2	106	323	217	-149	218	367	506	-29	1 149
<b>IV</b>	-40	275	403	128	197	199	2	95	310	215	-148	213	361	488	-29	1 126
<b>19 /</b>	-51	283	415	132	202	204	2	87	307	219	-151	219	370	503	-30	1 145

#### ACTIVOS FINANCIEROS

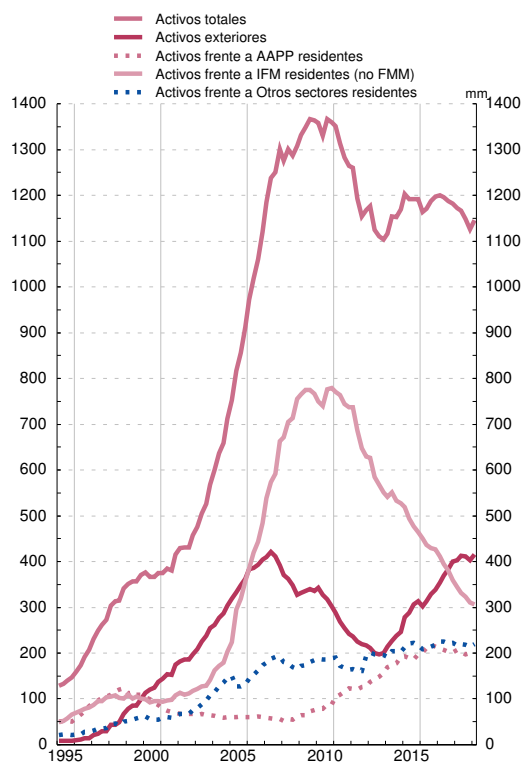

#### PASIVOS

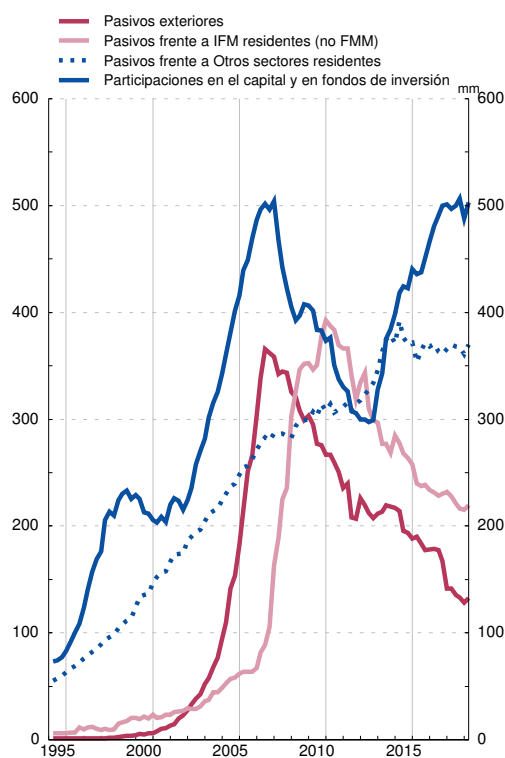

FUENTE: Cuentas financieras de la economía española

(a) Constituido por Fondos de inversión (Instituciones de inversión colectiva incluidos los Fondos monetarios), Instituciones financieras de ámbito limitado y prestamistas de dinero, Empresas de seguros y Fondos de pensiones, Otros intermediarios financieros y Auxiliares financieros

(b) La consolidación se refiere a la compensación de las posiciones activas y pasivas (intra-sectoriales) entre las entidades que conforman un sector económico o agrupación de sectores económicos, en este caso, las incluidas en la agrupación institucional Otras entidades financieras

(c) Excepto Fondos del mercado monetario que en este indicador están incluidos entre las entidades que constituyen la agrupación institucional Otras entidades financieras

(d) Empresas no financieras, Hogares e Instituciones sin fines de lucro al servicio de los hogares

### 9.1. TIPOS DE INTERÉS. EUROSISTEMA Y MERCADO DE DINERO. ZONA DEL EURO Y SEGMENTO ESPAÑOL

■ Serie representada gráficamente.

Medias de datos diarios. Porcentajes

	Eurosistema: operaciones de regulación monetaria				Mercado interbancario													
	Operaciones principales de financiación: subastas semanales	Operaciones de financiación a largo plazo: subastas mensuales	Facilidades permanentes		Zona del euro: depósitos (euríbor) (a)					España								
			De crédito	De depósito	Día a día (EONIA)	A un mes	A tres meses	A seis meses	A un año	Depósitos no transferibles					Operaciones temporales con deuda pública			
										Día a día	A un mes	A tres meses	A seis meses	A un año	Día a día	A un mes	A tres meses	A un año
1	2	3	4	5	6	7	8	9	10	11	12	13	14	15	16	17	18	
17	0,00	0,00	0,25	-0,40	-0,355	-0,37	-0,33	-0,26	-0,15	-0,32	-0,35	-0,33	-	-	-0,45	-0,47	-0,43	-0,39
18	0,00	0,00	0,25	-0,40	-0,363	-0,37	-0,32	-0,27	-0,17	0,00	-0,35	-0,33	-0,30	-	-	-	-	-
19	A	0,00	0,00	0,25	-0,40	-0,366	-0,38	-0,33	-0,28	-0,18	-0,37	-0,35	-0,35	-0,05	-	-	-	-
18	May	0,00	0,00	0,25	-0,40	-0,363	-0,37	-0,33	-0,27	-0,19	-	-	-0,33	-	-	-	-	-
	Jun	0,00	0,00	0,25	-0,40	-0,362	-0,37	-0,32	-0,27	-0,18	0,00	-	-	-	-	-	-	-
	Jul	0,00	0,00	0,25	-0,40	-0,364	-0,37	-0,32	-0,27	-0,18	-	-	-	-	-	-	-	-
	Ago	0,00	0,00	0,25	-0,40	-0,359	-0,37	-0,32	-0,27	-0,17	-	-	-	-	-	-	-	-
	Sep	0,00	0,00	0,25	-0,40	-0,363	-0,37	-0,32	-0,27	-0,17	0,00	-	-	-	-	-	-	-
	Oct	0,00	-	0,25	-0,40	-0,366	-0,37	-0,32	-0,26	-0,15	-	-	-	-	-	-	-	-
	Nov	0,00	0,00	0,25	-0,40	-0,361	-0,37	-0,32	-0,26	-0,15	0,00	-	-	-	-	-	-	-
	Dic	0,00	0,00	0,25	-0,40	-0,360	-0,37	-0,31	-0,24	-0,13	-	-0,35	-0,30	-	-	-	-	-
19	Ene	0,00	0,00	0,25	-0,40	-0,367	-0,37	-0,31	-0,24	-0,12	-0,37	-	-0,33	-	-	-	-	-
	Feb	0,00	0,00	0,25	-0,40	-0,367	-0,37	-0,31	-0,23	-0,11	-0,37	-	-0,31	0,00	-	-	-	-
	Mar	0,00	0,00	0,25	-0,40	-0,368	-0,37	-0,31	-0,23	-0,11	-0,37	-	-	-	-	-	-	-
	Abr	0,00	0,00	0,25	-0,40	-0,367	-0,37	-0,31	-0,23	-0,11	-	-	-	-	-	-	-	-
	May	0,00	0,00	0,25	-0,40	-0,367	-0,37	-0,31	-0,24	-0,13	-0,37	-0,35	-	0,00	-	-	-	-
	Jun	0,00	0,00	0,25	-0,40	-0,362	-0,38	-0,33	-0,28	-0,19	-0,37	-0,35	-0,40	-0,20	-	-	-	-
	Jul	0,00	-	0,25	-0,40	-0,367	-0,40	-0,36	-0,35	-0,28	-0,37	-	-	0,00	-	-	-	-
	Ago	0,00	0,00	0,25	-0,40	-0,361	-0,41	-0,41	-0,40	-0,36	-0,37	-	-	-	-	-	-	-

EUROSISTEMA: OPERACIONES DE REGULACIÓN MONETARIA E INTERBANCARIO DÍA A DÍA DE LA ZONA DEL EURO

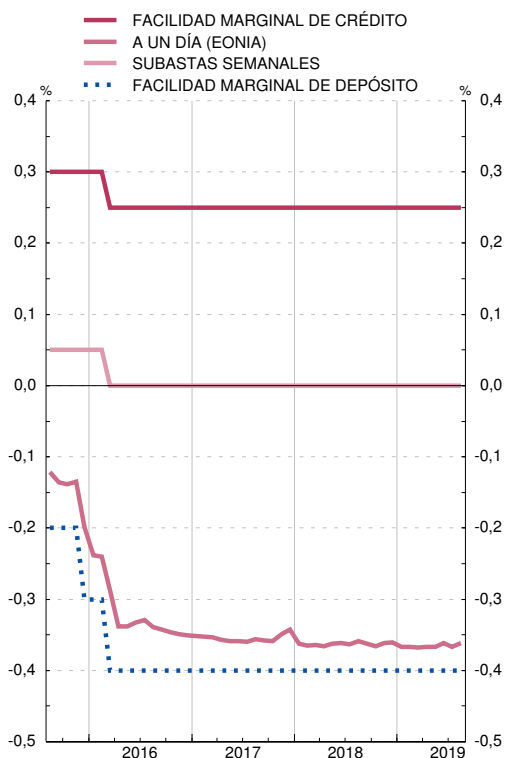

MERCADO INTERBANCARIO: ZONA DEL EURO A TRES MESES Y A UN AÑO

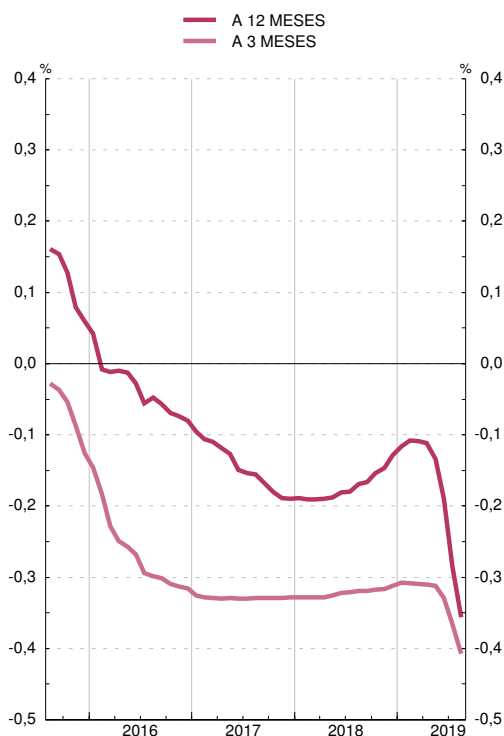

FUENTE: BCE (columnas 1 a 8).

a. Hasta diciembre de 1998, se han calculado ponderando los tipos de interés nacionales por el PIB.

## 9.2. TIPOS DE INTERÉS. MERCADOS DE VALORES ESPAÑOLES A CORTO Y A LARGO PLAZO

■ Serie representada gráficamente.

Porcentajes

	Valores a corto plazo				Valores a largo plazo								Obligaciones privadas negociadas en AIAF. Vencimiento a más de dos años
	Letras del Tesoro a un año		Pagarés de empresa a un año		Deuda del Estado								
	Emisión: tipo marginal	Mercado secundario. Operaciones simples al contado entre titulares de cuenta	Emisión	Mercado secundario. Operaciones simples al contado	Emisión: tipo marginal					Mercado secundario. Deuda anotada. Operaciones simples al contado entre titulares de cuenta			
					A tres años	A cinco años	A diez años	A quince años	A treinta años	A tres años	A diez años		
1	2	3	4	5	6	7	8	9	10	11	12		
<b>17</b>	-0,34	-0,34	-	0,05	-0,05	0,39	1,58	2,16	2,90	-0,07	1,56	1,97	
<b>18</b>	-0,36	-0,38	-0,15	...	-0,04	0,40	1,46	1,95	2,55	-0,03	1,42	...	
<b>19</b>	-0,35	-0,36	...	...	-0,19	0,03	0,96	1,32	1,89	-0,21	0,94	-	
<b>18</b> Abr	-0,41	-0,42	...	...	-0,23	0,21	1,26	1,74	2,24	-0,15	1,22	...	
May	-0,41	-0,36	...	...	-0,14	0,46	1,38	-	-	-0,05	1,39	...	
Jun	-0,34	-0,35	...	...	-0,02	0,35	1,42	1,85	2,36	-0,06	1,37	...	
Jul	-0,35	-0,39	...	...	-0,09	0,34	1,32	1,81	-	-0,13	1,32	...	
Ago	-0,36	-0,39	...	...	-0,13	0,38	1,44	-	-	-0,06	1,37	...	
Sep	-0,37	-0,37	...	...	-	0,42	1,50	-	2,60	0,01	1,44	...	
Oct	-0,28	-0,30	...	...	0,14	0,63	1,65	-	2,69	0,11	1,57	...	
Nov	-0,32	-0,34	...	...	0,11	0,57	1,62	2,13	-	0,09	1,58	...	
Dic	-0,31	-0,32	...	...	0,03	0,42	1,47	-	-	-0,03	1,43	...	
<b>19</b> Ene	-0,33	-0,34	...	...	-0,04	0,29	1,46	-	-	-0,05	1,38	...	
Feb	-0,30	-0,32	...	...	-0,12	-	1,30	1,78	-	-0,08	1,28	...	
Mar	-0,31	-0,32	...	...	-0,17	-	1,11	-	2,37	-0,14	1,13	...	
Abr	...	-0,33	...	...	-0,24	0,18	1,13	-	-	-0,21	1,06	...	
May	...	-0,34	...	...	-	0,03	0,85	-	2,13	-0,24	0,88	...	
Jun	-0,36	-0,38	...	...	-0,40	-0,17	0,63	0,89	-	-0,31	0,50	...	
Jul	-0,46	-0,46	...	...	-	-0,19	0,29	-	1,19	-0,43	0,36	...	

### MERCADO PRIMARIO

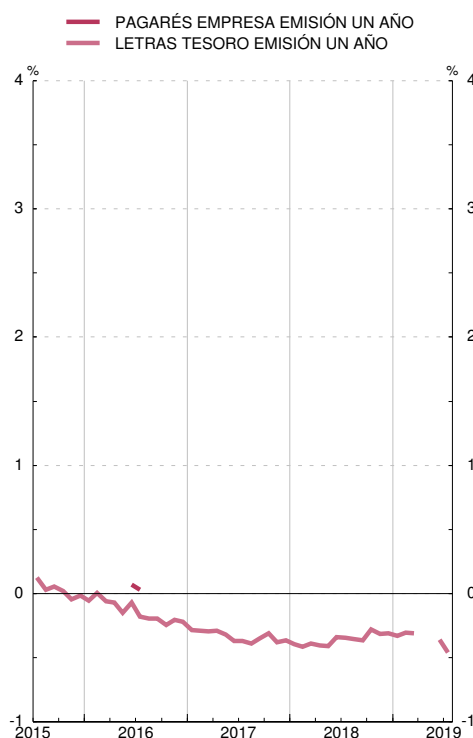

### MERCADO SECUNDARIO

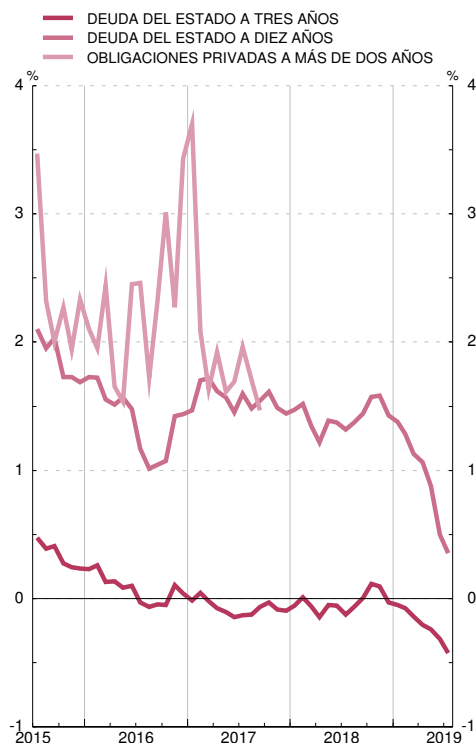

FUENTES: Principales emisores (columna 3); AIAF (columnas 4 y 12).

### 9.3. TIPOS DE INTERÉS DE NUEVAS OPERACIONES. ENTIDADES DE CRÉDITO Y EFC. (CBE 1/2010) NEDD/SDDS (a)

■ Serie representada gráficamente.

Porcentajes

	Préstamos y créditos (TAE) (b)							Depósitos (TEDR) (b)								
	Tipo sintético (d)	Hogares e ISFLSH			Sociedades no financieras			Tipo sintético (d)	Hogares e ISFLSH				Sociedades no financieras			
		Tipo sintético	Vi-vienda	Consumo y otros fines (e)	Tipo sintético	Hasta 1 millón de euros	Más 1 millón de euros (c)		Tipo sintético	A la vista y pre-aviso	Depósitos a plazo	Cesiones temporales	Tipo sintético	A la vista	Depósitos a plazo	Cesiones temporales
1	2	3	4	5	6	7	8	9	10	11	12	13	14	15	16	
<b>17</b>	2,29	3,03	2,05	5,93	2,12	2,66	1,61	0,06	0,05	0,04	0,08	0,02	0,11	0,10	0,16	-0,01
<b>18</b>	2,21	3,21	2,24	5,95	1,97	2,44	1,61	0,06	0,04	0,03	0,05	-0,15	0,12	0,08	0,37	-0,24
<b>19</b>	2,48	3,26	2,23	6,07	2,29	3,02	1,59	0,04	0,04	0,03	0,05	0,11	0,07	0,09	-0,09	-0,08
<b>17 Dic</b>	2,29	3,03	2,05	5,93	2,12	2,66	1,61	0,06	0,05	0,04	0,08	0,02	0,11	0,10	0,16	-0,01
<b>18 Ene</b>	2,33	3,24	2,19	6,35	2,12	2,85	1,30	0,06	0,05	0,04	0,08	...	0,12	0,10	0,21	0,02
<b>Feb</b>	2,40	3,26	2,22	6,33	2,17	2,58	1,69	0,06	0,05	0,04	0,07	0,02	0,11	0,10	0,22	-0,06
<b>Mar</b>	2,34	3,22	2,27	5,98	2,08	2,57	1,64	0,06	0,05	0,04	0,08	0,15	0,11	0,09	0,24	-0,08
<b>Abr</b>	2,47	3,31	2,24	6,46	2,23	2,72	1,69	0,06	0,05	0,04	0,07	...	0,12	0,09	0,25	-0,13
<b>May</b>	2,31	3,28	2,18	6,47	2,04	2,52	1,62	0,06	0,04	0,04	0,07	0,15	0,10	0,09	0,18	-0,26
<b>Jun</b>	2,30	3,14	2,17	5,86	2,07	2,46	1,75	0,06	0,04	0,04	0,06	0,07	0,13	0,09	0,41	-0,11
<b>Jul</b>	2,40	3,23	2,14	6,37	2,17	2,62	1,72	0,05	0,04	0,03	0,06	0,05	0,10	0,08	0,19	-0,24
<b>Ago</b>	2,39	3,43	2,29	6,71	2,08	2,46	1,60	0,05	0,04	0,03	0,05	0,15	0,10	0,08	0,21	-0,11
<b>Sep</b>	2,34	3,13	2,07	6,14	2,12	2,51	1,68	0,05	0,04	0,03	0,05	0,10	0,11	0,08	0,33	-0,11
<b>Oct</b>	2,47	3,39	2,25	6,61	2,23	2,91	1,38	0,05	0,04	0,03	0,05	...	0,11	0,09	0,24	-0,25
<b>Nov</b>	2,50	3,35	2,29	6,22	2,23	2,54	1,84	0,06	0,04	0,03	0,05	0,07	0,12	0,08	0,39	-0,40
<b>Dic</b>	2,21	3,21	2,24	5,95	1,97	2,44	1,61	0,06	0,04	0,03	0,05	-0,15	0,12	0,08	0,37	-0,24
<b>19 Ene</b>	2,45	3,48	2,34	6,71	2,16	2,84	1,42	0,04	0,04	0,03	0,05	...	0,03	0,06	-0,13	-0,28
<b>Feb</b>	2,39	3,46	2,38	6,51	2,05	2,49	1,50	0,04	0,04	0,03	0,05	0,15	0,04	0,06	-0,13	-0,30
<b>Mar</b>	2,43	3,42	2,39	6,29	2,12	2,44	1,79	0,04	0,04	0,04	0,05	0,11	0,05	0,07	-0,07	-0,06
<b>Abr</b>	2,56	3,43	2,39	6,34	2,31	2,86	1,69	0,04	0,04	0,03	0,05	...	0,05	0,07	-0,07	...
<b>May</b>	2,34	3,29	2,40	5,76	2,03	2,45	1,58	0,05	0,04	0,04	0,05	...	0,08	0,09	-0,02	...
<b>Jun</b>	2,15	3,32	2,26	6,12	1,86	2,43	1,41	0,04	0,04	0,04	0,05	...	0,06	0,09	-0,16	-0,08
<b>Jul</b>	2,48	3,26	2,23	6,07	2,29	3,02	1,59	0,04	0,04	0,03	0,05	...	0,07	0,09	-0,09	...

PRÉSTAMOS Y CRÉDITOS TIPOS SINTÉTICOS

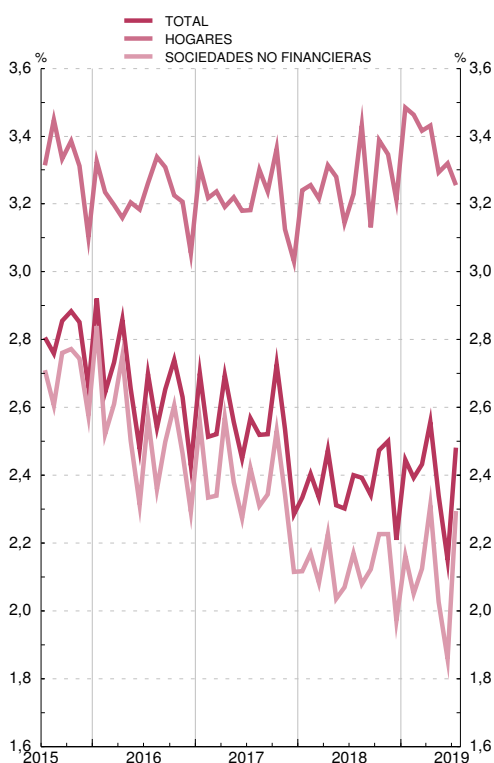

DEPÓSITOS TIPOS SINTÉTICOS



FUENTE: BE.

a. Cuadro incluido entre los requerimientos del FMI en el contexto de las Normas Especiales de Distribución de Datos (NEDD)

b. TAE: Tasa anual equivalente. TEDR: Tipo efectivo definición restringida, que equivale a TAE sin incluir comisiones.

c. Calculada sumando a la tasa TEDR, que no incluye comisiones y otros gastos, una media móvil de los mismos.

d. Los tipos sintéticos de los préstamos y de los depósitos se obtienen como la media de los tipos de interés de las nuevas operaciones ponderados por los saldos en euros recogidos en balance para todos los instrumentos de cada uno de los sectores.

e. Hasta mayo de 2010, inclusive, esta columna incluye el crédito concedido a través de tarjetas de crédito (véase nota de novedades del Boletín Estadístico julio-agosto 2010).



## 9.4. ÍNDICES DE COMPETITIVIDAD DE ESPAÑA FRENTE A LA UE 28 Y A LA ZONA DEL EURO

■ Serie representada gráficamente.

Base 1999 I = 100

	Frente a la Unión Europea (UE 28)									Frente a la zona del euro (a)				
	Total (a)				Componente nominal (b)	Componente precios (c)				Con precios industriales	Con precios de consumo	Con costes laborales unitarios totales (d)	Con costes laborales unitarios de manufacturas (d)	Con valores unitarios de las exportaciones
	Con precios industriales	Con precios de consumo	Con costes laborales unitarios totales (d)	Con valores unitarios de las exportaciones		Con precios industriales	Con precios de consumo	Con costes laborales unitarios totales (d)	Con valores unitarios de las exportaciones					
1	2	3	4	5	6	7	8	9	10	11	12	13	14	
<b>16</b>	110,0	107,7	101,6	98,3	102,0	107,8	105,5	99,6	96,7	110,0	107,9	102,9	112,7	99,9
<b>17</b>	111,1	108,7	101,2	99,4	102,5	108,4	106,0	98,7	97,3	110,8	108,6	102,3	112,9	101,1
<b>18</b>	111,2	108,8	100,0	99,8	102,8	108,2	105,9	97,3	97,5	110,9	108,5	101,1	110,7	101,7
<b>17 III</b>	111,2	108,2	101,3	99,5	102,7	108,2	105,3	98,7	97,2	110,7	107,9	102,3	113,2	101,1
<b>17 IV</b>	111,2	109,2	100,8	100,2	102,6	108,3	106,4	98,2	98,0	110,9	109,0	101,9	113,5	102,0
<b>18 I</b>	111,3	108,3	100,3	100,0	102,6	108,4	105,5	97,8	97,9	111,0	108,2	101,6	112,4	101,9
<b>18 II</b>	111,5	109,2	99,9	100,0	102,7	108,6	106,4	97,3	97,8	111,3	109,0	101,2	110,9	101,9
<b>18 III</b>	111,3	108,5	99,9	100,3	102,9	108,1	105,4	97,1	97,9	110,9	108,0	100,9	110,2	102,2
<b>18 IV</b>	110,8	109,2	99,7	98,9	102,8	107,7	106,2	97,0	96,5	110,5	108,9	100,8	109,5	100,7
<b>19 I</b>	110,1	107,9	100,1	98,5	102,7	107,2	105,1	97,5	96,3	110,0	107,9	101,4	108,9	100,5
<b>19 II</b>	110,7	108,8	...	...	102,8	107,7	105,8	...	...	110,5	108,6	...	...	...
<b>18 Nov</b>	110,8	109,4	...	99,1	102,8	107,8	106,5	...	96,8	110,6	109,2	...	...	101,0
<b>18 Dic</b>	110,2	109,0	99,7	97,6	102,9	107,1	105,9	97,0	95,2	109,9	108,6	100,8	109,5	99,3
<b>19 Ene</b>	109,8	108,0	...	98,6	102,8	106,8	105,0	...	96,3	109,5	107,8	...	...	100,6
<b>19 Feb</b>	110,2	107,7	...	98,4	102,7	107,2	104,8	...	96,2	110,0	107,6	...	...	100,3
<b>19 Mar</b>	110,5	108,1	100,1	98,5	102,6	107,7	105,4	97,5	96,4	110,4	108,1	101,4	108,9	100,5
<b>19 Abr</b>	110,7	108,7	...	98,8	102,6	107,9	105,9	...	96,6	110,6	108,6	...	...	100,9
<b>19 May</b>	110,9	108,9	...	98,2	102,8	107,9	106,0	...	95,9	110,8	108,7	...	...	100,2
<b>19 Jun</b>	110,5	108,7	...	...	102,9	107,4	105,7	...	...	110,2	108,4	...	...	...
<b>19 Jul</b>	...	107,9	...	...	103,0	...	104,8	...	...	...	107,5	...	...	...
<b>19 Ago</b>	...	...	...	...	103,2	...	...	...	...	...	...	...	...	...

ÍNDICES DE COMPETITIVIDAD FRENTE A LA UNIÓN EUROPEA (UE 28)

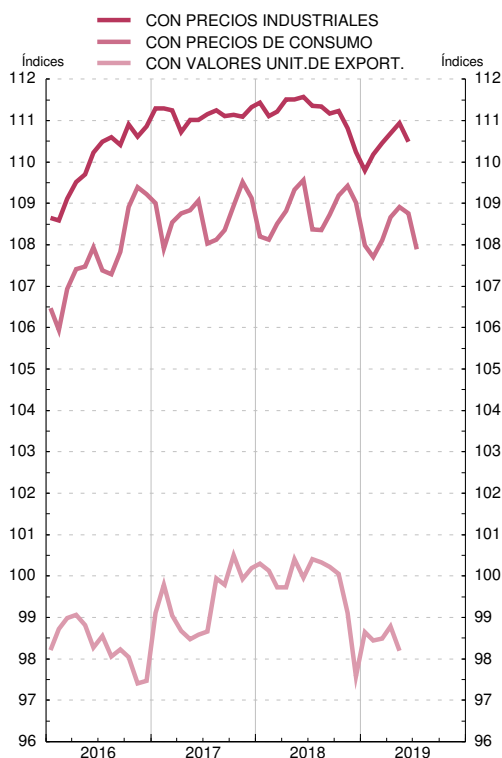

ÍNDICES DE COMPETITIVIDAD FRENTE A LA ZONA DEL EURO

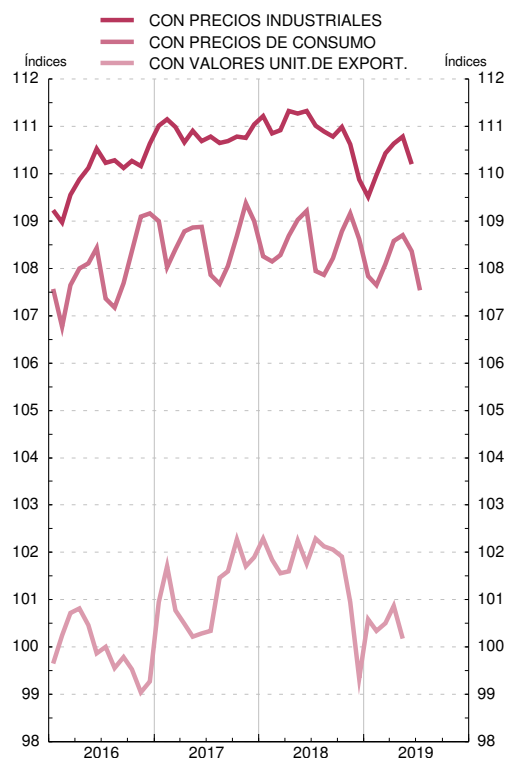

FUENTE: BE.

a. Resultado de multiplicar el componente nominal y el componente precios. Su caída refleja mejoras de la competitividad.

b. Media geométrica calculada con el sistema de doble ponderación a partir de las cifras del comercio exterior de manufacturas correspondientes a los períodos (1995-1997), (1998-2000), (2001-2003), (2004-2006) y (2007-2009).

c. Relación entre el índice de precios o costes de España y el de la agrupación.

d. Series trimestrales. En la definición de los índices, para España se usan las series de Coste Laboral Unitario (totales y manufacturas) obtenidas a partir de la información de la Contabilidad Nacional Trimestral de España. Base 2010. Fuente INE.

## 9.5. ÍNDICES DE COMPETITIVIDAD DE ESPAÑA FRENTE A LOS PAÍSES DESARROLLADOS Y A LOS PAÍSES INDUSTRIALIZADOS

■ Serie representada gráficamente.

Base 1999 I = 100

	Frente a los países desarrollados									Frente a los países industrializados				
	Total (a)				Componente nominal (b)	Componente precios (c)				Total (a)		Componente nominal (b)	Componente precios (c)	
	Con precios industriales	Con precios consumo	Con costes laborales unitarios de manufacturas(d)	Con valores unitarios de las exportaciones		Con precios industriales	Con precios consumo	Con costes laborales unitarios de manufacturas(d)	Con valores unitarios de las exportaciones	Con precios industriales	Con precios consumo		Con precios industriales	Con precios consumo
1	2	3	4	5	6	7	8	9	10	11	12	13	14	
<b>16</b>	110,0	108,7	111,5	98,6	99,9	110,1	108,8	111,6	99,3	106,8	105,2	98,5	108,4	106,8
<b>17</b>	111,7	110,2	112,5	100,0	100,8	110,9	109,3	111,6	99,9	108,7	106,8	99,5	109,2	107,3
<b>18</b>	112,3	110,9	111,1	101,2	101,5	110,6	109,2	109,5	100,3	109,7	107,7	100,5	109,1	107,1
<b>17 III</b>	112,2	110,1	113,0	100,4	101,3	110,7	108,6	111,5	99,8	109,5	107,0	100,4	109,1	106,6
<b>17 IV</b>	112,4	111,3	113,6	101,4	101,5	110,8	109,7	112,0	100,6	109,7	108,1	100,4	109,2	107,7
<b>18 I</b>	112,8	110,7	113,0	101,6	101,8	110,8	108,8	111,0	100,5	110,2	107,5	100,8	109,3	106,6
<b>18 II</b>	112,7	111,4	111,3	101,4	101,5	111,0	109,7	109,6	100,5	109,8	108,1	100,3	109,5	107,8
<b>18 III</b>	112,2	110,3	110,5	101,6	101,5	110,6	108,7	108,9	100,8	109,8	107,4	100,6	109,0	106,7
<b>18 IV</b>	111,5	110,9	109,9	100,1	101,3	110,1	109,5	108,6	99,5	109,1	107,9	100,4	108,6	107,4
<b>19 I</b>	110,9	109,5	108,9	99,5	101,0	109,7	108,4	107,8	99,2	108,1	106,0	99,9	108,2	106,2
<b>19 II</b>	111,3	110,3	...	...	101,0	110,2	109,3	...	...	108,5	106,9	99,8	108,7	107,1
<b>18 Nov</b>	111,6	111,1	...	100,3	101,2	110,3	109,8	...	99,8	109,1	108,0	100,3	108,8	107,7
<b>18 Dic</b>	111,0	110,7	109,9	98,7	101,3	109,5	109,3	108,6	98,2	108,3	107,5	100,3	108,0	107,2
<b>19 Ene</b>	110,5	109,6	...	99,6	101,1	109,3	108,3	...	99,2	107,9	106,2	100,1	107,8	106,1
<b>19 Feb</b>	110,9	109,3	...	99,4	101,1	109,8	108,1	...	99,1	108,1	105,7	99,8	108,3	105,8
<b>19 Mar</b>	111,1	109,7	108,9	99,5	100,9	110,1	108,8	107,8	99,3	108,2	106,2	99,6	108,6	106,6
<b>19 Abr</b>	111,3	110,3	...	99,8	100,9	110,3	109,3	...	99,6	108,4	106,7	99,6	108,8	107,2
<b>19 May</b>	111,5	110,4	...	99,0	100,9	110,5	109,4	...	98,8	108,7	107,0	99,8	109,0	107,3
<b>19 Jun</b>	111,1	110,3	...	...	101,1	109,9	109,1	...	...	108,4	107,1	100,1	108,3	107,0
<b>19 Jul</b>	...	109,3	...	...	101,1	...	108,2	...	...	...	105,9	99,9	...	106,0
<b>19 Ago</b>	...	...	...	...	101,1	...	...	...	...	...	...	100,1	...	...

ÍNDICES DE COMPETITIVIDAD DE ESPAÑA FRENTE A LOS PAÍSES DESARROLLADOS

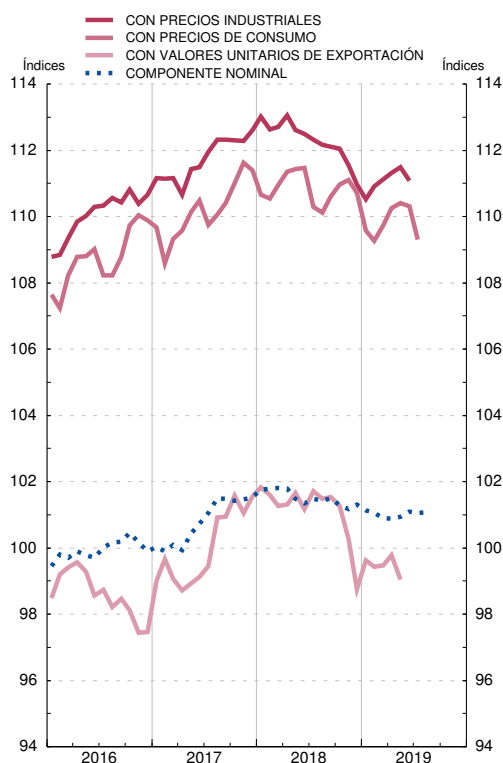

ÍNDICES DE COMPETITIVIDAD DE ESPAÑA FRENTE A LOS PAÍSES INDUSTRIALIZADOS

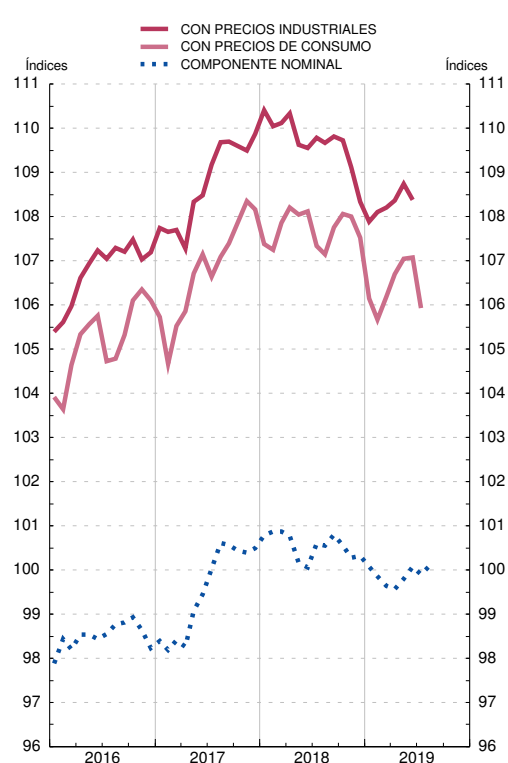

FUENTE: BE.

a. Resultado de multiplicar el componente nominal y el componente precios. Su caída refleja mejoras de la competitividad.

b. Media geométrica calculada con el sistema de doble ponderación a partir de las cifras del comercio exterior de manufacturas correspondientes a los períodos (1995-1997), (1998-2000), (2001-2003), (2004-2006) y (2007-2009).

c. Relación entre el índice de precios o costes de España y el de la agrupación.

d. Series trimestrales. En la definición de los índices, para España se usan las series de Coste Laboral Unitario (totales y manufacturas) obtenidas a partir de la información de la Contabilidad Nacional Trimestral de España. Base 2010. Fuente INE.