

BOLETÍN ESTADÍSTICO

06/2013

BANCO DE ESPAÑA
Eurosistema



La recepción de información estadística para elaborar este trabajo se ha cerrado el 2 de julio de 2013.

El Banco de España difunde todos sus informes y publicaciones periódicas a través de la red Internet en la dirección <http://www.bde.es>.

Se permite la reproducción para fines docentes o sin ánimo de lucro, siempre que se cite la fuente.

© Banco de España, Madrid, 2013

ISSN: 1579 - 8631 (edición electrónica)

SIGLAS, ABREVIATURAS Y SIGNOS UTILIZADOS

| | | | |
|----------|--|----------|--|
| AAPP | Administraciones Públicas | IIC | Instituciones de Inversión Colectiva |
| AIAF | Asociación de Intermediarios de Activos Financieros | INE | Instituto Nacional de Estadística |
| BCE | Banco Central Europeo | INEM | Servicio Público de Empleo Estatal |
| BCN | Bancos Centrales Nacionales | INVERCO | Asociación de Instituciones de Inversión Colectiva y Fondos de Pensiones |
| BE | Banco de España | IPC | Índice de Precios de Consumo |
| BOE | Boletín Oficial del Estado | IPI | Índice de Producción Industrial |
| CBE | Circular del Banco de España | IPRI | Índice de Precios Industriales |
| CCAA | Comunidades Autónomas | IPSEBENE | Índice de Precios de Servicios y de Bienes Elaborados no Energéticos |
| CCLL | Corporaciones Locales | ISFLSH | Instituciones Sin Fines de Lucro al Servicio de los Hogares |
| CECA | Confederación Española de Cajas de Ahorros | IVA | Impuesto sobre el Valor Añadido |
| CEM | Confederación Española de Mutualidades | NEDD | Normas Especiales de Distribución de Datos del FMI |
| CFEE | Cuentas Financieras de la Economía Española | OBS | Obra Benéfico Social |
| CNAE | Clasificación Nacional de Actividades Económicas | OCDE | Organización de Cooperación y Desarrollo Económicos |
| CNE | Contabilidad Nacional de España | OIFM | Otras Instituciones Financieras Monetarias |
| CNMV | Comisión Nacional del Mercado de Valores | OM | Orden Ministerial |
| CNTR | Contabilidad Nacional Trimestral de España | OAAA | Organismos Autónomos |
| DEG | Derechos Especiales de Giro | OAAAPP | Otras Administraciones Públicas |
| DGSFP | Dirección General de Seguros y Fondos de Pensiones | OPEP | Organización de Países Exportadores de Petróleo |
| DGT | Dirección General de Tráfico | OSR | Otros Sectores Residentes |
| DGTPF | Dirección General del Tesoro y Política Financiera | PDE | Protocolo de Déficit Excesivo |
| EC | Entidades de Crédito | PEC | Pacto de Estabilidad y Crecimiento |
| EFC | Establecimientos Financieros de Crédito | PIB | Producto Interior Bruto |
| EONIA | Índice medio del tipo de interés del euro a un día (Euro Overnight Index Average) | PIB pm | Producto Interior Bruto a Precios de Mercado |
| EURIBOR | Tipo de interés de oferta de los depósitos interbancarios en euros (Euro Interbank Offered Rate) | PNB | Producto Nacional Bruto |
| EUROSTAT | Oficina de Estadística de las Comunidades Europeas | RD | Real Decreto |
| EPA | Encuesta de población activa | RM | Resto del mundo |
| FEDER | Fondo Europeo de Desarrollo Regional | SCLV | Sistema de Compensación y Liquidación de Valores |
| FEGA | Fondo Español de Garantía Agraria | SEC | Sistema Europeo de Cuentas |
| FOEGA | Fondo Europeo de Orientación y Garantía Agrícola | SICAV | Sociedad de Inversión de Capital Variable |
| FFPP | Fondos de Pensiones | SIFMI | Servicios de Intermediación Financiera Medidos Indirectamente |
| FIAMM | Fondos de Inversión en Activos del Mercado Monetario | SME | Sistema Monetario Europeo |
| FIM | Fondos de Inversión Mobiliaria | TAE | Tasa Anual Equivalente |
| FMI | Fondo Monetario Internacional | TEDR | Tipo Efectivo Definición Restringida |
| FMM | Fondos del Mercado Monetario | UE | Unión Europea |
| FOGASA | Fondo de Garantía Salarial | UEM | Unión Económica y Monetaria |
| FSE | Fondo Social Europeo | UE 15 | Países componentes de la Unión Europea a 30.4.2004 |
| IAPC | Índice Armonizado de Precios de Consumo | UE 25 | Países componentes de la Unión Europea desde 1.5.2004 |
| ICO | Instituto de Crédito Oficial | UE 27 | Países correspondientes a la Unión europea desde 1.1.2007 |
| IFM | Instituciones Financieras Monetarias | VNA | Variación Neta de Activos |
| IGAE | Intervención General de la Administración del Estado | VNP | Variación Neta de Pasivos |

SIGLAS DE PAÍSES Y MONEDAS

De acuerdo con la práctica de la UE, los países están ordenados según el orden alfabético de los idiomas nacionales.

| | | |
|----|-----------------|------------------------|
| BE | Bélgica | EUR (euro) |
| BG | Bulgaria | BGN (lev búlgaro) |
| CZ | República Checa | CZK (corona checa) |
| DK | Dinamarca | DKK (corona danesa) |
| DE | Alemania | EUR (euro) |
| EE | Estonia | EEK (corona estonia) |
| IE | Irlanda | EUR (euro) |
| GR | Grecia | EUR (euro) |
| ES | España | EUR (euro) |
| FR | Francia | EUR (euro) |
| IT | Italia | EUR (euro) |
| CY | Chipre | EUR (euro) |
| LV | Letonia | LVL (lats letón) |
| LT | Lituania | LTL (litas lituano) |
| LU | Luxemburgo | EUR (euro) |
| HU | Hungría | HUF (forint húngaro) |
| MT | Malta | EUR (euro) |
| NL | Países Bajos | EUR (euro) |
| AT | Austria | EUR (euro) |
| PL | Polonia | PLN (zloty polaco) |
| PT | Portugal | EUR (euro) |
| RO | Rumanía | RON (nuevo leu rumano) |
| SI | Eslovenia | EUR (euro) |
| SK | Eslovaquia | SKK (corona eslovaca) |
| FI | Finlandia | EUR (euro) |
| SE | Suecia | SEK (corona sueca) |
| UK | Reino Unido | GBP (libra esterlina) |
| JP | Japón | JPY (yen japonés) |
| US | EEUU | USD (dólar EEUU) |

ABREVIATURAS Y SIGNOS

| | |
|-----------------------------|--|
| M1 | Efectivo en manos del público + Depósitos a la vista. |
| M2 | M1 + Depósitos disponibles con preaviso hasta tres meses + Depósitos a plazo hasta dos años. |
| M3 | M2 + Cesiones temporales + Participaciones en fondos del mercado monetario e instrumentos del mercado monetario + Valores distintos de acciones emitidos hasta dos años. |
| m€/me | Millones de euros. |
| mm | Miles de millones. |
| A | Avance. |
| P | Puesta detrás de una fecha [ene (P)], indica que todas las cifras correspondientes son provisionales. Puesta detrás de una cifra, indica que únicamente esta es provisional. |
| SO | Serie original. |
| SD | Serie desestacionalizada. |
| T _i ^j | Tasa de la media móvil de i términos, con j de desfase, convertida a tasa anual. |
| m _j | Tasa de crecimiento básico de período j. |
| M | Referido a datos anuales (1970 M) o trimestrales, indica que estos son medias de los datos mensuales del año o trimestre, y referido a series de datos mensuales, decenales o semanales, que estos son medias de los datos diarios de dichos períodos. |
| R | Referido a un año o mes (99 R), indica que existe una discontinuidad entre los datos de ese período y el siguiente. |
| ... | Dato no disponible. |
| — | Cantidad igual a cero, inexistencia del fenómeno considerado o carencia de significado de una variación al expresarla en tasas de crecimiento. |
| 0,0 | Cantidad inferior a la mitad del último dígito indicado en la serie. |

NOVEDADES Y ADVERTENCIAS

Calendario de las NEDD del FMI

El Banco de España publica en la Red, en el área de Estadísticas (<http://www.bde.es/bde/es/areas/estadis>), un calendario de estadísticas, que incluye las fechas correspondientes a la información exigida por las Normas Especiales de Distribución de Datos (NEDD) del FMI. Desde el calendario se puede acceder a los indicadores o estadísticas del Banco de España con los que se satisfacen los requerimientos de las NEDD.

Boletín Estadístico en la Red

A partir de la edición correspondiente a enero de 2008, la publicación oficial del Boletín Estadístico solo se difunde electrónicamente, a través de www.bde.es.

ÍNDICE ESQUEMÁTICO

| AGRUPACIONES | CAPÍTULOS / PÁGINAS |
|---|--|
| Novedades y advertencias | 5 |
| Índice de cuadros | 7 |
| ESTADÍSTICAS DE LA UNIÓN ECONÓMICA Y MONETARIA | |
| | 1. Principales indicadores económicos de la zona del euro 29 |
| ESTADÍSTICAS ESPAÑOLAS | |
| Cuadros generales | 2. Principales indicadores económicos 47 3. Cuentas Financieras trimestrales 61 |
| Cuadros de las agrupaciones institucionales | INSTITUCIONES FINANCIERAS Información obtenida de los estados de supervisión 4. Entidades de crédito 69 Información de los estados de la UEM, CNMV y DGS 5. Instituciones Financieras 117 6. Instituciones Financieras Monetarias 125 7. Banco de España 141 8. Otras Instituciones Financieras Monetarias 161 9. Instituciones Financieras no Monetarias, excepto Empresas de Seguros y Fondos de Pensiones 207 10. Empresas de Seguros y Fondos de Pensiones 231 ADMINISTRACIONES PÚBLICAS 11. Administraciones Públicas 239 12. Administración Central y Administraciones de Seguridad Social 251 13. Comunidades Autónomas 263 14. Corporaciones Locales 273 SOCIEDADES NO FINANCIERAS 15. Sociedades no financieras: Síntesis de la información recopilada por la Central de Balances 281 HOGARES E INSTITUCIONES SIN FINES DE LUCRO AL SERVICIO DE LOS HOGARES 16. Hogares e Instituciones sin fines de lucro al servicio de los hogares 301 RESTO DEL MUNDO 17. Balanza de Pagos y Posición de Inversión Internacional frente a otros residentes en la zona del euro y al resto del mundo 303 18. Estadísticas de Aduanas 337 |
| Tipos de interés y tipos de cambio | 19. Tipos de interés (excluidos los que aparecen publicados en los capítulos de Mercados Financieros) 343 20. Tipos de cambio e índices de competitividad 357 |
| Mercados financieros | 21. Mercado primario de valores 365 22. Mercados secundarios de valores 379 |
| Estadísticas económicas generales | 23. Producción y demanda 395 24. Empleo y salarios 407 25. Precios 423 |
| ESTADÍSTICAS INTERNACIONALES | |
| | 26. Economía internacional 429 |
| APÉNDICES | |
| | A1. Banco de España. Balance de situación resumido 435 A2. Esquemas de sectorización 439 A3. Notas metodológicas 445 |

ÍNDICE DE CUADROS

| | | | | |
|--|------------------------------------|--|----|----|
| CAPÍTULO 1 PRINCIPALES INDICADORES ECONÓMICOS DE LA ZONA DEL EURO | 1.1 | Actividad, precios y mercado de trabajo | 30 | |
| | 1.2 | Ahorro, inversión y financiación. Todos los sectores residentes. Total | 31 | |
| | 1.3 | Operaciones financieras de las sociedades no financieras | 32 | |
| | 1.4 | Operaciones financieras de los hogares e ISFLSH | 32 | |
| | 1.5 | Precios | 33 | |
| | 1.6 | Déficit de las Administraciones Públicas | 34 | |
| | 1.7 | Deuda bruta nominal consolidada de las Administraciones Públicas | 35 | |
| | 1.8 | Balances agregado y consolidado y operaciones (flujos ajustados) de las IFM residentes en la zona del euro, incluyendo el Eurosistema | 36 | |
| | 1.9 | Agregados monetarios de la zona del euro y contrapartidas de M3. Resumen | 38 | |
| | 1.10 | Agregados monetarios de la zona del euro y contrapartidas de M3. Saldos del balance consolidado. Series originales | 40 | |
| | 1.11 | Agregados monetarios de la zona del euro y contrapartidas de M3. Operaciones (flujos ajustados). Series originales | 40 | |
| | 1.12 | Agregados monetarios de la zona del euro y contrapartidas de M3. Saldos del balance consolidado y operaciones (flujos ajustados). Series desestacionalizadas | 41 | |
| | 1.13 | Contribución de las IFM residentes en España a los agregados monetarios de la zona del euro y a las contrapartidas de M3 | 41 | |
| | 1.14 | Evolución de los agregados monetarios de la zona del euro y de la contribución de las IFM residentes en España | 42 | |
| | 1.15 | Tipos de interés | 43 | |
| | 1.16 | Tipos de cambio | 44 | |
| | Notas a los cuadros del capítulo 1 | | | 45 |
| CAPÍTULO 2 PRINCIPALES INDICADORES ECONÓMICOS | 2.1 | Contabilidad nacional de España | 48 | |
| | 2.2 | Economía nacional (consolidada). Cuentas de operaciones no financieras | 50 | |
| | 2.3 | Economía nacional. Cuentas corrientes y de capital. Detalle por sectores institucionales | 51 | |
| | 2.4 | Cuentas de operaciones financieras. Detalle por sectores institucionales | 53 | |
| | 2.5 | Balances financieros. Detalle por sectores institucionales | 54 | |
| | 2.6 | Balanza de pagos y Posición de Inversión Internacional | 55 | |
| | 2.7 | Cuentas financieras. Operaciones financieras netas y activos financieros netos de los sectores institucionales | 56 | |
| | 2.8 | Precios y tipos de interés (antiguo indicador de convergencia) | 57 | |
| | 2.9 | Déficit y deuda (pasivos) de las Administraciones Públicas (Indicadores PDE/PEC) | 58 | |
| | 2.10 | Tipos de interés | 59 | |
| | 2.11 | Índices de competitividad de España | 60 | |
| CAPÍTULO 3 CUENTAS FINANCIERAS TRIMESTRALES | 3.1 | Economía nacional. Balance financiero | 62 | |
| | 3.2 | Economía nacional. Cuenta de operaciones financieras | 62 | |
| | 3.3 | Sociedades no financieras. Balance financiero | 63 | |
| | 3.4 | Sociedades no financieras. Cuenta de operaciones financieras | 63 | |
| | 3.5 | Instituciones financieras. Balance financiero | 64 | |
| | 3.6 | Instituciones financieras. Cuenta de operaciones financieras | 64 | |
| | 3.7 | Administraciones públicas. Balance financiero | 65 | |
| | 3.8 | Administraciones públicas. Cuenta de operaciones financieras | 65 | |
| | 3.9 | Hogares e ISFLSH. Balance financiero | 66 | |

- 3.10 Hogares e ISFLSH. Cuenta de operaciones financieras 66
- 3.11 Resto del mundo. Balance financiero 67
- 3.12 Resto del mundo. Cuenta de operaciones financieras 67

CAPÍTULO 4 ENTIDADES DE CRÉDITO

A) Balance agregado según los estados de supervisión

- 4. Conciliación entre los balances de las entidades de crédito que se presentan en los capítulos 4 y 8 de este Boletín 70

ENTIDADES DE CRÉDITO

- 4.A Activo=Pasivo de las entidades de crédito por instituciones 74
- 4.1 Activo 74
- 4.2 Pasivo 75
- 4.3 Crédito. Otros sectores residentes 75
- 4.4 Activo. Valores 76
- 4.5 Pasivo. Otros sectores residentes 76
- 4.6 Otros activos no sectorizados 77
- 4.7 Patrimonio neto, ajustes y correcciones de valor 77
- 4.8 Pasivos no sectorizados 78
- 4.9 Otros activos y pasivos 78
- 4.10 Correcciones de valor por deterioro de activos del crédito a otros sectores residentes 79

B) Detalles del crédito y los depósitos de las entidades de crédito

Crédito de las entidades de crédito, por grupos de entidades

- 4.11 A los sectores «Administraciones públicas» y «Otros sectores residentes» 79
- 4.99 Detalle de los activos dudosos 80

Total crédito y total créditos dudosos de las entidades de crédito a «Otros sectores residentes», por finalidades del crédito

a) Crédito y dudosos del crédito para financiar actividades productivas de las empresas y los empresarios individuales que reciben los créditos y detalle por funciones de gasto de otras financiaciones a hogares e ISFLSH

- 4.13 Total entidades de crédito 81
- 4.14 Entidades de depósito 82
- 4.17 Establecimientos financieros de crédito 83

b) Crédito y dudosos del crédito para financiar actividades productivas de las empresas y los empresarios individuales que reciben los créditos. Detalle por la actividad principal

- 4.18 Total entidades de crédito 84
- 4.19 Entidades de depósito 85
- 4.22 Establecimientos financieros de crédito 86

c) Crédito y dudosos del crédito para financiar actividades productivas de las empresas y los empresarios individuales que reciben los créditos. Detalle de las actividades de industria y construcción

- 4.23 Total entidades de crédito 87
- 4.24 Entidades de depósito 88
- 4.27 Establecimientos financieros de crédito 89

Créditos y depósitos de las entidades de depósito a los sectores "Administraciones públicas" y "Otros sectores residentes"

- 4.28 Detalle por provincias. Resumen 90
- 4.29 Detalle por Comunidades Autónomas. Resumen 91
- 4.30 Detalle del crédito por Comunidades Autónomas 92
- 4.31 Detalle de los depósitos por Comunidades Autónomas 93

Pasivos de las entidades de crédito, por grupos de entidades

- 4.32 Frente a «Administraciones públicas» y «Otros sectores residentes» 95

C) Cuenta de resultados

- 4.B Entidades de depósito. Resumen 96
- 4.36 Estructura de la cuenta 97
- 4.37 Productos financieros 97
- 4.38 Costes financieros 98
- 4.39 Detalle de productos de la cartera de valores y coste financiero de empréstitos y otros valores negociables y financiaciones subordinadas 98
- 4.40 Otros productos y gastos ordinarios 99
- 4.41 Estructura de la cuenta de resultados de las entidades de depósito residentes y sucursales en el extranjero 99

D) Cuadros complementarios

ENTIDADES DE CRÉDITO

- 4.45 Número de entidades 100
- 4.46 Número de empleados 100
- 4.47 Número de oficinas operativas y de representación de las entidades de crédito residentes y del Banco de España 101
- 4.48 Número de oficinas por Comunidades Autónomas 102
- 4.49 Número de oficinas por provincias 103

E) Balances de los componentes de las entidades de crédito

ENTIDADES DE DEPÓSITO

- 4.51 Activo 104
- 4.52 Pasivo 104
- 4.53 Crédito. Otros sectores residentes 105
- 4.54 Activo. Valores 105
- 4.55 Pasivo. Otros sectores residentes 106
- 4.56 Activos no sectorizados 106
- 4.57 Patrimonio neto, ajustes y correcciones de valor 107
- 4.58 Pasivos no sectorizados 107

ESTABLECIMIENTOS FINANCIEROS DE CRÉDITO

- 4.81 Activo 108
- 4.82 Pasivo 108
- 4.83 Crédito. Otros sectores residentes 109
- 4.84 Activos no sectorizados 109
- 4.85 Patrimonio neto, ajustes y correcciones de valor 110

| | | |
|------|------------------------------------|-----|
| 4.86 | Pasivos no sectorizados | 110 |
| | Notas a los cuadros del capítulo 4 | 111 |

CAPÍTULO 5 INSTITUCIONES FINANCIERAS

A) Conciliación entre el balance financiero de las CFEE y el balance según los estados de la zona del euro (caso de IFM) o los balances oficiales (caso de IF no M)

| | | |
|-----|--------|-----|
| 5.A | Activo | 118 |
| 5.B | Pasivo | 120 |

B) Balance agregado

| | | |
|-----|--|-----|
| 5.1 | Activos financieros = pasivos más activos financieros netos. Valores absolutos | 122 |
| 5.2 | Activos financieros = pasivos más activos financieros netos. Estructura | 123 |

CAPÍTULO 6 INSTITUCIONES FINANCIERAS MONETARIAS

A) Conciliación entre el balance financiero de las CFEE y el balance según los estados de la zona del euro

| | | |
|-----|--------|-----|
| 6.A | Activo | 126 |
| 6.B | Pasivo | 128 |

B) Balance según los estados de la zona del euro

| | | |
|------|--|-----|
| 6.C | Balance. Detalle por instituciones | 130 |
| 6.1 | Activo. Resumen | 134 |
| 6.2 | Pasivo. Resumen | 134 |
| 6.3 | Activo. Residentes en España | 135 |
| 6.4 | Activo. Residentes en España: detalle de valores distintos de acciones y participaciones | 135 |
| 6.5 | Activo. Residentes en otros países de la zona del euro | 136 |
| 6.6 | Activo. Residentes en otros países de la zona del euro: detalle de valores distintos de acciones y participaciones | 136 |
| 6.7 | Pasivo. Depósitos de los residentes en España por sectores y detalle por instrumentos de los depósitos de otras AAPP | 137 |
| 6.8 | Pasivo. Depósitos de los residentes en España: detalle de otros sectores residentes | 137 |
| 6.9 | Pasivo. Depósitos de residentes en otros países de la zona del euro por sectores y detalle por instrumentos de los depósitos de otras AAPP | 138 |
| 6.10 | Pasivo. Depósitos de residentes en otros países de la zona del euro: detalle de otros sectores residentes | 138 |
| 6.11 | Activo. Resto del mundo | 139 |
| 6.12 | Pasivo. Resto del mundo y otros pasivos: total y algunos detalles | 139 |

| | | |
|--|------------------------------------|-----|
| | Notas a los cuadros del capítulo 6 | 140 |
|--|------------------------------------|-----|

CAPÍTULO 7 BANCO DE ESPAÑA

A) Conciliación entre el balance financiero de las CFEE y el balance según los estados de la zona del euro

| | | |
|-----|--------|-----|
| 7.A | Activo | 142 |
| 7.B | Pasivo | 144 |

B) Balance según los estados de la zona del euro

| | | |
|-----|--|-----|
| 7.C | Balance | 146 |
| 7.1 | Activo. Resumen | 149 |
| 7.2 | Pasivo. Resumen | 149 |
| 7.3 | Activo. Residentes en España | 150 |
| 7.4 | Activo. Residentes en España: detalle de valores distintos de acciones y participaciones | 150 |

| | | |
|------|---|-----|
| 7.5 | Activo. Residentes en otros países de la zona del euro | 151 |
| 7.6 | Activo. Residentes en otros países de la zona del euro: detalle de valores distintos de acciones y participaciones | 151 |
| 7.7 | Pasivo. Depósitos de los residentes en España por sectores y detalle por instrumentos de los depósitos de otras AAPP | 152 |
| 7.8 | Pasivo. Depósitos de los residentes en España: detalle de otros sectores residentes | 152 |
| 7.9 | Pasivo. Depósitos de los residentes en otros países de la zona del euro: por sectores y detalle por instrumentos de los depósitos de otras AAPP | 153 |
| 7.10 | Pasivo. Depósitos de los residentes en otros países de la zona del euro: detalle de otros sectores residentes | 153 |
| 7.11 | Activo. Resto del mundo y detalle de otros activos | 154 |
| 7.12 | Pasivo. Resto del mundo y detalle de otros pasivos | 154 |
| 7.13 | Balance del Banco de España. Resumen por sectores | 155 |
| 7.14 | Billetes denominados en pesetas en circulación. Detalle por denominación de los billetes | 155 |
| 7.15 | Monedas denominadas en pesetas en circulación. Detalle por denominación de las monedas | 156 |
| 7.16 | Billetes distribuidos menos billetes retirados por el Banco de España y billetes denominados en pesetas no retornados. Detalle por denominación de los billetes de euro | 156 |
| 7.17 | Monedas denominadas en euro puestas en circulación por el Banco de España y monedas denominadas en pesetas no retornadas. Detalle por denominación de las monedas de euro | 157 |

Notas a los cuadros del capítulo 7 158

CAPÍTULO 8 OTRAS INSTITUCIONES
FINANCIERAS MONETARIAS

Nota introductoria a los cuadros del capítulo 8 y otra estadísticas sobre otras instituciones financieras monetarias 162

A) Conciliación entre el balance financiero de las CFEE y el balance según los estados de la zona del euro

| | | |
|-----|--------|-----|
| 8.A | Activo | 164 |
| 8.B | Pasivo | 168 |

B) Balance agregado de las OIFM según los estados de la zona del euro

| | | |
|------|--|-----|
| 8.C | Balance. Detalle por instituciones | 172 |
| 8.1 | Activo=pasivo de las OIFM por instituciones | 177 |
| 8.2 | Activo. Resumen | 177 |
| 8.3 | Pasivo. Resumen | 178 |
| 8.4 | Activo. Residentes en España | 178 |
| 8.5 | Activo. Residentes en España: detalle de valores distintos de acciones y participaciones | 179 |
| 8.6 | Activo. Residentes en otros países de la zona del euro | 179 |
| 8.7 | Activo. Residentes en otros países de la zona del euro: detalle de valores distintos de acciones y participaciones | 180 |
| 8.8 | Pasivo. Depósitos de los residentes en España por sectores y detalle por instrumentos de los depósitos de otras AAPP | 180 |
| 8.9 | Pasivo. Depósitos de los residentes en España: detalle de otros sectores residentes | 181 |
| 8.10 | Pasivo. Depósitos de residentes en otros países de la zona del euro por sectores y detalle por instrumentos de los depósitos de otras AAPP | 181 |
| 8.11 | Pasivo. Depósitos de residentes en otros países de la zona del euro: detalle de otros sectores residentes | 182 |
| 8.12 | Activo. Resto del mundo | 182 |

- 8.13 Pasivo. Resto del mundo y rúbricas no clasificadas: total y algunos detalles 183

C) Detalles del activo y del pasivo de las OIFM

- 8.21 Préstamos y créditos concedidos por las OIFM y depósitos en estas, de las AAPP residentes en España, por instituciones 183
- 8.22 Préstamos y créditos concedidos por las OIFM y depósitos en estas, de otros sectores residentes en España, por instituciones 184
- 8.25 Préstamos y créditos concedidos por las OIFM y depósitos en estas, de las AAPP, por subsectores 184
- 8.26 Préstamos y créditos de las OIFM a otros sectores residentes en España, por subsectores 185
- 8.27 Detalle de los préstamos y créditos concedidos por las OIFM a los hogares 185
- 8.28 Depósitos de otros sectores residentes y de otras AAPP residentes en el área del euro, por subsectores 186
- 8.29 Depósitos en las OIFM de sociedades no financieras y hogares e ISFLSH residentes en España, por naturaleza 186
- 8.30 Depósitos en las OIFM de sociedades no financieras, hogares e ISFLSH residentes en España, por naturaleza. Detalle 187
- 8.31 Detalle por países de los principales activos y pasivos, de las OIFM 188
- 8.32 Detalle por monedas de los principales activos y pasivos, de las OIFM 189

D) Balances de los componentes de las OIFM

ENTIDADES DE CRÉDITO

- 8.D Balance de las entidades de crédito. Detalle por entidades 190
- 8.41 Activo. Resumen 193
- 8.42 Pasivo. Resumen 193
- 8.43 Activo. Residentes en España 194
- 8.44 Pasivo. Depósitos de los residentes en España, por sectores, y detalle por instrumentos de los depósitos de otros sectores residentes 194

Reservas mínimas a que están sujetas las entidades de crédito

- 8.E Apéndice al balance. Determinación de los pasivos de las entidades de crédito sujetas a reservas mínimas 195
- 8.45 Pasivos computables en el coeficiente de reservas mínimas de la zona del euro 196

ENTIDADES DE DEPÓSITO

- 8.51 Activo. Resumen 196
- 8.52 Pasivo. Resumen 197
- 8.53 Activo. Residentes en España 197
- 8.54 Pasivo. Depósitos de los residentes en España, por sectores, y detalle por instrumentos de los depósitos de otros sectores residentes 198

ESTABLECIMIENTOS FINANCIEROS DE CRÉDITO (EFC)

- 8.81 Activo. Resumen 198
- 8.82 Pasivo. Resumen 199
- 8.83 Activo. Residentes en España 199
- 8.84 Pasivo. Depósitos de los residentes en España, por sectores, y detalle por instrumentos de los depósitos de otros sectores residentes 200

FONDOS DEL MERCADO MONETARIO

| | | |
|------------------------------------|------------------------------|-----|
| 8.F | Balance | 201 |
| 8.91 | Balance. Resumen | 203 |
| 8.92 | Activo. Residentes en España | 203 |
| Notas a los cuadros del capítulo 8 | | 204 |

CAPÍTULO 9 INSTITUCIONES FINANCIERAS NO
MONETARIAS, EXCEPTO EMPRESAS DE
SEGUROS Y FONDOS DE PENSIONES

A) Total sector

Conciliación entre los balances financieros de las CFEE y los balances oficiales

| | | |
|-----|--------|-----|
| 9.A | Activo | 208 |
| 9.B | Pasivo | 209 |

Balances

| | | |
|-----|---|-----|
| 9.1 | Activo y pasivo. Valoración de activos financieros y pasivos según SEC 95 | 210 |
|-----|---|-----|

B) Subsector «Otros intermediarios financieros»

Conciliación entre los balances financieros de las CFEE y los balances oficiales

| | | |
|-----|--------|-----|
| 9.C | Activo | 211 |
| 9.D | Pasivo | 212 |

Balances

| | | |
|------|--|-----|
| 9.11 | Balances oficiales. Total activo y pasivo por agrupaciones institucionales | 213 |
| 9.12 | Activo y pasivo. Valoración de activos financieros y pasivos según SEC 95 | 213 |

SUBSECTOR «OTROS INTERMEDIARIOS FINANCIEROS»: AGENTE INSTITUCIONES
DE INVERSIÓN COLECTIVA EN VALORES MOBILIARIOS (EXCEPTO FONDOS DEL
MERCADO MONETARIO)

Conciliación entre los balances financieros de las CFEE y los balances oficiales

| | | |
|-----|-----------------|-----|
| 9.E | Activo y pasivo | 214 |
|-----|-----------------|-----|

Balances

| | | |
|------|--|-----|
| 9.21 | Activo y pasivo. Valoración de activos financieros y pasivos según SEC 95 | 215 |
| 9.22 | Activos financieros. Sociedades no financieras y Administraciones Públicas | 215 |
| 9.23 | Activos financieros. Instituciones financieras y resto del mundo | 216 |
| 9.24 | Pasivos por tenedores. Valoración de pasivos según SEC 95 | 216 |

SUBSECTOR «OTROS INTERMEDIARIOS FINANCIEROS»: AGENTE SOCIEDADES
DE VALORES

Balances

| | | |
|------|---|-----|
| 9.31 | Activo y pasivo. Valoración de activos financieros y pasivos según SEC 95 | 217 |
| 9.32 | Activos financieros. Detalle | 217 |

C) Subsector «Auxiliares financieros»

Conciliación entre los balances financieros de las CFEE y los balances oficiales

9.F Activo 218

9.G Pasivo 219

Balances

9.41 Balances oficiales. Total activo y pasivo por agrupaciones institucionales 220

9.42 Activo y pasivo. Valoración de activos financieros y pasivos según SEC 95 220

SUBSECTOR «AUXILIARES FINANCIEROS»: AGENTE SOCIEDADES DE TASACIÓN

Datos de actividad de las tasadoras

9.50 Distribución de tasaciones: número de tasaciones 221

9.51 Distribución de tasaciones: importe de tasaciones 222

9.52 Distribución de tasaciones: superficie utilizable. Tasaciones de bienes inmuebles 223

9.53 Distribución de tasaciones de bienes inmuebles: valor medio del m² 224

9.54 Distribución de la clientela y finalidad de las tasaciones: número de tasaciones 224

9.55 Distribución de la clientela y finalidad de las tasaciones: importe de tasaciones 225

9.56 Distribución geográfica de las tasaciones de inmuebles: número de tasaciones e importe 225

9.57 Distribución geográfica de las tasaciones de viviendas: número de tasaciones e importe 226

9.58 Distribución geográfica de las tasaciones de inmuebles por Comunidades Autónomas: número de tasaciones 226

9.59 Distribución geográfica de las tasaciones de inmuebles por Comunidades Autónomas: importe 227

9.60 Distribución geográfica de las tasaciones de viviendas por Comunidades Autónomas: número de tasaciones 227

9.61 Distribución geográfica de las tasaciones de viviendas por Comunidades Autónomas: importe 228

Información contable

9.62 Balance e información complementaria 228

9.63 Cuenta de resultados 229

Notas a los cuadros de las sociedades de tasación 230

CAPÍTULO 10 EMPRESAS DE SEGUROS Y FONDOS DE PENSIONES

A) Conciliación entre los balances financieros de las CFEE y los balances oficiales

10.A Activo 232

10.B Pasivo 234

B) Balances

10.1 Balance y provisiones técnicas por grupos de agentes que componen el sector. 236

10.2 Detalles del activo y del pasivo 236

10.3 Empresas de seguros privados. Detalles del activo y del pasivo 237

10.4 Mutualidades de previsión social. Detalles del activo y del pasivo 237

10.5 Consorcio de compensación de seguros. Detalles del activo y del pasivo 238

- 10.6 Fondos de pensiones externos (Ley 8/1987). Detalles del activo y del pasivo 238

CAPÍTULO 11 ADMINISTRACIONES PÚBLICAS

A) ADMINISTRACIONES PÚBLICAS

- 11.1 Capacidad (+) o Necesidad (-) de financiación, pasivos en circulación y deuda según el Protocolo de Déficit Excesivo (PDE). Importes 240
- 11.2 Capacidad (+) o Necesidad (-) de financiación, pasivos en circulación y deuda según el Protocolo de Déficit Excesivo (PDE). Porcentajes del PIB pm 240
- 11.3 Capacidad (+) o Necesidad (-) de financiación. Importes 241
- 11.4 Capacidad (+) o Necesidad (-) de financiación. Porcentajes del PIB pm 241
- 11.5 Pasivos en circulación y deuda según el Protocolo de Déficit Excesivo (PDE). Importes 242
- 11.6 Pasivos en circulación y deuda según el Protocolo de Déficit Excesivo (PDE). Porcentajes del PIB pm 242
- 11.7 Deuda según el Protocolo de Déficit Excesivo (PDE) y activos financieros frente a Administraciones Públicas. Importes 243
- 11.8 Deuda según el Protocolo de Déficit Excesivo (PDE) y activos financieros frente a Administraciones Públicas. Porcentajes del PIB pm 243
- 11.9 Conciliación entre la necesidad de financiación y la variación de la deuda elaborada según el Protocolo de Déficit Excesivo (PDE). Importes 244
- 11.10 Conciliación entre la necesidad de financiación y la variación de la deuda elaborada según el Protocolo de Déficit Excesivo (PDE). Porcentajes del PIB pm 244
- 11.11 Adquisición neta de activos financieros 245
- 11.12 Deuda según el Protocolo de Déficit Excesivo (PDE) por instrumentos 245
- 11.13 Deuda según el Protocolo de Déficit Excesivo (PDE) por sectores de contrapartida y monedas 246

B) EMPRESAS PÚBLICAS

- 11.14 Deuda por Administraciones Públicas propietarias de las Empresas Públicas no incluidas en el sector Administraciones Públicas 246

C) OTRA INFORMACIÓN

- 11.15 Relaciones España-Unión Europea 247

Notas a los cuadros del capítulo 11 248

CAPÍTULO 12 ADMINISTRACIÓN CENTRAL Y ADMINISTRACIONES DE SEGURIDAD SOCIAL

ADMINISTRACIÓN CENTRAL

- 12.1 Capacidad (+) o Necesidad (-) de financiación, pasivos en circulación y deuda según el Protocolo de Déficit Excesivo (PDE). Importes 252
- 12.2 Capacidad (+) o Necesidad (-) de financiación, pasivos en circulación y deuda según el Protocolo de Déficit Excesivo (PDE). Porcentajes del PIB pm 252
- 12.3 Conciliación entre la necesidad de financiación y la variación de la deuda elaborada según el Protocolo de Déficit Excesivo (PDE). Importes 253
- 12.4 Conciliación entre la necesidad de financiación y la variación de la deuda elaborada según el Protocolo de Déficit Excesivo (PDE). Porcentajes del PIB pm 253
- 12.5 Adquisición neta de activos financieros 254
- 12.6 Administración Central. Deuda según el Protocolo de Déficit Excesivo (PDE) por instrumentos 254
- 12.7 Administración Central. Deuda según el Protocolo de Déficit Excesivo (PDE) por administraciones y unidades 255
- 12.8 Estado. Deuda según el Protocolo de Déficit Excesivo (PDE) por instrumentos 255
- 12.9 Otras unidades institucionales que se clasifican como Administración Central. Deuda según el Protocolo de Déficit Excesivo (PDE) por instrumentos 256

A) EMPRESAS PÚBLICAS DE LA ADMINISTRACIÓN CENTRAL

- 12.10 Deuda por Empresas Públicas no incluidas en el sector Administraciones Públicas 256

ADMINISTRACIONES DE SEGURIDAD SOCIAL

- 12.11 Capacidad (+) o Necesidad (-) de financiación, pasivos en circulación y deuda según el Protocolo de Déficit Excesivo (PDE). Importes 257
- 12.12 Capacidad (+) o Necesidad (-) de financiación, pasivos en circulación y deuda según el Protocolo de Déficit Excesivo (PDE). Porcentajes del PIB pm 257
- 12.13 Conciliación entre la necesidad de financiación y la variación de la deuda elaborada según el Protocolo de Déficit Excesivo (PDE). Importes 258
- 12.14 Conciliación entre la necesidad de financiación y la variación de la deuda elaborada según el Protocolo de Déficit Excesivo (PDE). Porcentajes del PIB pm 258
- 12.15 Adquisición neta de activos financieros 259
- 12.16 Deuda según el Protocolo de Déficit Excesivo (PDE) por instrumentos 259
- Notas a los cuadros del capítulo 12 260

CAPÍTULO 13 COMUNIDADES AUTÓNOMAS

A) COMUNIDADES AUTÓNOMAS

- 13.1 Capacidad (+) o Necesidad (-) de financiación, pasivos en circulación y deuda según el Protocolo de Déficit Excesivo (PDE). Importes 264
- 13.2 Capacidad (+) o Necesidad (-) de financiación, pasivos en circulación y deuda según el Protocolo de Déficit Excesivo (PDE). Porcentajes del PIB pm 264
- 13.3 Conciliación entre la necesidad de financiación y la variación de la deuda elaborada según el Protocolo de Déficit Excesivo (PDE). Importes 265
- 13.4 Conciliación entre la necesidad de financiación y la variación de la deuda elaborada según la metodología del Protocolo de Déficit Excesivo. Porcentajes del PIB pm 265
- 13.5 Adquisición neta de activos financieros 266
- 13.6 Deuda según el Protocolo de Déficit Excesivo (PDE). Resumen general 267
- 13.7 Deuda según el Protocolo de Déficit Excesivo (PDE) por instrumentos 268
- 13.8 Deuda según el Protocolo de Déficit Excesivo (PDE) por agrupaciones institucionales 268
- 13.9 Deuda según el Protocolo de Déficit Excesivo (PDE) por Comunidades Autónomas. Importes 269
- 13.10 Deuda según el Protocolo de Déficit Excesivo (PDE) por Comunidades Autónomas. Porcentajes del PIB pm 269

B) EMPRESAS PÚBLICAS DE COMUNIDADES AUTÓNOMAS

- 13.11 Deuda por Comunidades Autónomas propietarias de las Empresas Públicas no incluidas en el sector Administraciones Públicas. Importes 270
- 13.12 Deuda por Comunidades Autónomas propietarias de las Empresas Públicas no incluidas en el sector Administraciones Públicas. Porcentajes del PIB pm 270

Notas a los cuadros del capítulo 13 271

CAPÍTULO 14 CORPORACIONES LOCALES

A) CORPORACIONES LOCALES

- 14.1 Capacidad (+) o Necesidad (-) de financiación, pasivos en circulación y deuda según el Protocolo de Déficit Excesivo (PDE). Importes 274
- 14.2 Capacidad (+) o Necesidad (-) de financiación, pasivos en circulación y deuda según el Protocolo de Déficit Excesivo (PDE). Porcentajes del PIB pm 274
- 14.3 Conciliación entre la necesidad de financiación y la variación de la deuda elaborada según el Protocolo de Déficit Excesivo (PDE). Importes 275

| | | |
|-------------------------------------|---|-----|
| 14.4 | Conciliación entre la necesidad de financiación y la variación de la deuda elaborada según el Protocolo de Déficit Excesivo (PDE). Porcentajes del PIB pm | 275 |
| 14.5 | Adquisición neta de activos financieros | 276 |
| 14.6 | Deuda según el Protocolo de Déficit Excesivo (PDE). Resumen general | 277 |
| 14.7 | Deuda según el Protocolo de Déficit Excesivo (PDE) por instrumentos | 278 |
| 14.8 | Deuda según el Protocolo de Déficit Excesivo (PDE) por tipos de Corporaciones Locales | 278 |
| Notas a los cuadros del capítulo 14 | | 279 |

CAPÍTULO 15 SOCIEDADES NO FINANCIERAS:
SÍNTESIS DE LA INFORMACIÓN RECOPIADA
POR LA CENTRAL DE BALANCES

A) Resumen

| | | |
|------|---|-----|
| 15.A | Total sociedades no financieras existentes en España y empresas disponibles en las bases de datos de la Central de Balances | 282 |
| 15.B | Total empleados en las sociedades no financieras existentes en España y en las empresas disponibles en las bases de datos de la Central de Balances | 283 |
| 15.C | Balance, cuenta de resultados y ratios | 284 |

B) Cuenta de resultados

Principales rúbricas. total empresas

| | | |
|------|---|-----|
| 15.1 | Base de datos anual (CBA) | 285 |
| 15.2 | Base de datos trimestral (CBT). Tasas | 285 |
| 15.3 | Base de datos trimestral (CBT). Tasas interanuales de trimestres acumulados | 286 |

Principales rúbricas. sector industria

| | | |
|------|---|-----|
| 15.4 | Base de datos anual (CBA) | 286 |
| 15.5 | Base de datos trimestral (CBT) | 287 |
| 15.6 | Base de datos trimestral (CBT). Tasas interanuales de trimestres acumulados | 287 |

C) Ratios significativas

R.1. Rentabilidad ordinaria del activo neto

| | | |
|------|---|-----|
| 15.7 | Base de datos anual (CBA) | 288 |
| 15.8 | Base de datos trimestral (CBT) | 288 |
| 15.9 | Base de datos trimestral (CBT). Tasas interanuales de trimestres acumulados | 289 |

R.2. Intereses por financiación recibida sobre recursos ajenos con coste (operaciones vivas)

| | | |
|-------|---|-----|
| 15.10 | Base de datos anual (CBA) | 289 |
| 15.11 | Base de datos trimestral (CBT) | 290 |
| 15.12 | Base de datos trimestral (CBT). Tasas interanuales de trimestres acumulados | 290 |

R.3. Rentabilidad ordinaria de los recursos propios

| | | |
|-------|---|-----|
| 15.13 | Base de datos anual (CBA) | 291 |
| 15.14 | Base de datos trimestral (CBT) | 291 |
| 15.15 | Base de datos trimestral (CBT). Tasas interanuales de trimestres acumulados | 292 |

- R.4. Diferencia rentabilidad - coste financiero (R.1-R.2)
- 15.16 Base de datos anual (CBA) 292
- 15.17 Base de datos trimestral (CBT) 293
- 15.18 Base de datos trimestral (CBT). Tasas interanuales de trimestres acumulados 293

- R.5. Margen de explotación (REB/producción)
- 15.19 Base de datos anual (CBA) 294
- 15.20 Base de datos trimestral (CBT) 294
- 15.21 Base de datos trimestral (CBT). Tasas interanuales de trimestres acumulados 295

- E.1. Endeudamiento, RAC/AN (precios corrientes; saldo final)
- 15.22 Base de datos anual (CBA) 295
- 15.23 Base de datos trimestral (CBT) 296

Ratios significativas FSI

- 15.24 Endeudamiento (Deuda / Fondos Propios). Base de datos integrada (CBI) 296
- 15.25 Rentabilidad de los recursos propios. (EBIT / Fondos Propios). Base de datos integrada (CBI) 297

Notas a los cuadros del capítulo 15 298

CAPÍTULO 16 HOGARES E INSTITUCIONES SIN
FINES DE LUCRO AL SERVICIO DE LOS
HOGARES

En proceso de elaboración

CAPÍTULO 17 BALANZA DE PAGOS Y
POSICIÓN DE INVERSIÓN INTERNACIONAL
FRENTE A OTROS RESIDENTES EN LA ZONA
DEL EURO Y AL RESTO DEL MUNDO

A) Balanza de pagos

- 17.A Resumen de recursos (ingresos y variación neta de pasivos) y empleos (pagos y variación neta de activos financieros). Mensual 304
- 17.B Conciliación entre las operaciones financieras de residentes frente a otros residentes en la zona del euro y al resto del mundo y la balanza de pagos 306
- 17.1 Resumen. Saldos. Mensual 310
- 17.2 Resumen de la cuenta financiera. Variación de pasivos menos variación de activos. Mensual 310

CUENTA CORRIENTE Y DE CAPITAL

- 17.3 Cuenta corriente y de capital. Detalle. Mensual 311
- 17.4 Cuenta corriente. Detalle de rentas. Trimestral 311
- 17.5 Cuenta corriente. Detalle de transferencias corrientes. Trimestral 312
- 17.6 Cuenta de capital. Resumen por componentes y sectores institucionales. Trimestral 312

CUENTA FINANCIERA

- 17.7 Cuenta financiera. Detalle por componentes. Mensual 313
- 17.8 Inversiones de España en el exterior. Detalle por sectores institucionales. Mensual 313
- 17.9 Inversiones directas y de cartera de España en el exterior, incluido Banco de España. Instituciones financieras monetarias. Trimestral 314
- 17.10 Inversiones directas y de cartera de España en el exterior. Administraciones Públicas y otros sectores residentes. Trimestral 314

- 17.11 Otras inversiones de España en el exterior, incluido Banco de España. Detalle por sectores institucionales. Trimestral 315
- 17.12 Inversiones del exterior en España. Detalle por sectores institucionales. Mensual 315
- 17.13 Inversiones directas y de cartera del exterior en España. Instituciones financieras monetarias. Trimestral 316
- 17.14 Inversiones directas y de cartera del exterior en España. Administraciones públicas y otros sectores residentes. Trimestral 316
- 17.15 Otras inversiones del exterior en España, incluido Banco de España. Detalle por sectores institucionales. Trimestral 317

CUADROS DETALLADOS DE SERVICIOS

- 17.16 Balanza de servicios. Detalle por tipo de servicio. Trimestral. 318
- 17.17 Balanza de servicios. Detalle geográfico de servicios. Trimestral 320

B) Posición de Inversión Internacional

- 17.C Conciliación entre los activos financieros y pasivos frente a otros residentes en la zona del euro y al resto del mundo y la Posición de Inversión Internacional 324
- 17.21 Resumen 328

ACTIVOS FINANCIEROS

- 17.22 Inversiones de España en el exterior 328
- 17.23 Inversiones de España en el exterior. Inversiones de cartera, incluido Banco de España. Detalle por sectores institucionales 329
- 17.24 Inversiones de España en el exterior. Otras inversiones, incluido Banco de España. Detalle por sectores institucionales 329
- 17.25 Inversiones de España en el exterior. Reservas internacionales y liquidez en moneda extranjera 330
- 17.26 Inversiones de España en el exterior. Reservas internacionales 330

PASIVOS

- 17.27 Inversiones del exterior en España 331
- 17.28 Inversiones del exterior en España. Inversiones de cartera. Detalle por sectores institucionales 331
- 17.29 Inversiones del exterior en España. Otras inversiones, incluido Banco de España. Detalle por sectores institucionales 332
- 17.30 Inversiones del exterior en España. Otras inversiones. Préstamos recibidos por las AAPP y OSR. Detalle por prestatarios 332
- 17.31 Inversiones del exterior en España. Otras inversiones. Préstamos recibidos por las AAPP y OSR. Detalle por prestamistas 333

Notas a los cuadros del capítulo 17 334

CAPÍTULO 18 ESTADÍSTICAS DE ADUANAS

- 18.1 Importaciones/introducciones y exportaciones/expediciones 338

A) Importaciones/introducciones

- 18.2 Por productos 338
- 18.3 Distribución geográfica 339

B) Exportaciones/expediciones

- 18.4 Por productos 339
- 18.5 Distribución geográfica 340

C) Índices de valor unitario

| | | |
|------|------------------------------|-----|
| 18.6 | Importaciones/introducciones | 340 |
| 18.7 | Exportaciones/expediciones | 341 |

CAPÍTULO 19 TIPOS DE INTERÉS (EXCLUIDOS
LOS QUE APARECEN PUBLICADOS EN LOS
CAPÍTULOS DE MERCADOS FINANCIEROS)

A) Tipos legales

| | | |
|------|--|-----|
| 19.1 | Tipos de interés legales, euríbor, mibor y otros tipos oficiales de referencia | 344 |
| 19.2 | Tipos de interés de referencia del mercado hipotecario (no oficiales) y otros tipos de interés | 345 |

B) Tipos de interés aplicados por las instituciones financieras monetarias a residentes en la UEM (CBE 4/2002). Datos desde enero de 2003

TIPOS DE INTERÉS (TAE Y TEDR) DE NUEVAS OPERACIONES

Préstamos y créditos a hogares e ISFLSH

| | | |
|------|----------------------------|-----|
| 19.3 | Total entidades de crédito | 345 |
| 19.4 | Entidades de depósito | 346 |

Préstamos y créditos a las sociedades no financieras

| | | |
|------|----------------------------|-----|
| 19.6 | Total entidades de crédito | 346 |
| 19.7 | Entidades de depósito | 347 |

Depósitos de hogares y sociedades no financieras

| | | |
|-------|----------------------------|-----|
| 19.9 | Total entidades de crédito | 347 |
| 19.10 | Entidades de depósito | 348 |

TIPOS DE INTERÉS (TEDR) DE LOS SALDOS VIVOS

Préstamos y créditos a hogares y sociedades no financieras

| | | |
|-------|----------------------------|-----|
| 19.12 | Total entidades de crédito | 348 |
| 19.13 | Entidades de depósito | 349 |

Depósitos de hogares y sociedades no financieras

| | | |
|-------|----------------------------|-----|
| 19.15 | Total entidades de crédito | 349 |
| 19.16 | Entidades de depósito | 350 |

IMPORTES DE LAS NUEVAS OPERACIONES

Préstamos y créditos a hogares e ISFLSH

| | | |
|-------|----------------------------|-----|
| 19.18 | Total entidades de crédito | 350 |
| 19.19 | Entidades de depósito | 351 |

Préstamos y créditos a las sociedades no financieras

| | | |
|-------|----------------------------|-----|
| 19.21 | Total entidades de crédito | 351 |
| 19.22 | Entidades de depósito | 352 |

Depósitos de hogares y sociedades no financieras

| | | |
|-------|----------------------------|-----|
| 19.24 | Total entidades de crédito | 352 |
| 19.25 | Entidades de depósito | 353 |

IMPORTES DE LOS SALDOS VIVOS

Préstamos y créditos a hogares y sociedades no financieras

19.27 Total entidades de crédito 353

19.28 Entidades de depósito 354

Depósitos de hogares y sociedades no financieras

19.30 Total entidades de crédito 354

19.31 Entidades de depósito 355

CAPÍTULO 20 TIPOS DE CAMBIO E ÍNDICES DE COMPETITIVIDAD

A) Tipos de cambio

20.1 Tipos de cambio del euro 358

20.2 Tipos de cambio del euro (continuación 1) 358

20.3 Tipos de cambio del euro (continuación 2) 359

20.4 Tipos de cambio del euro (continuación 3) 359

20.5 Tipos de cambio del dólar estadounidense 360

B) Índices de competitividad

20.6 Índices de competitividad de España frente a la zona del euro y a la UE 27 360

20.7 Índices de competitividad de España frente a los países desarrollados, a los industrializados y a los nuevos países industrializados de Asia 361

20.8 Tipos de cambio efectivos de las principales monedas frente a los países desarrollados 361

Notas a los cuadros del capítulo 20 362

CAPÍTULO 21 MERCADO PRIMARIO DE VALORES

A) Economía nacional

Valores distintos de acciones, excepto derivados financieros. Acciones y participaciones en fondos de inversión. Detalle por sectores y subsectores

21.1 Emisiones netas y ofertas públicas en venta 366

21.2 Saldos vivos 366

Valores distintos de acciones, excepto derivados financieros. Detalle por sectores y plazos

21.3 Emisiones netas 367

21.4 Saldos vivos 367

21.5 Tipo de cupón de emisiones a largo plazo. Saldos vivos 368

B) Instituciones financieras

Valores distintos de acciones, excepto derivados financieros. Detalle por subsectores y plazos

21.6 Emisiones netas 368

21.7 Saldos vivos 369

Valores distintos de acciones emitidos en euros, excepto derivados financieros. Instituciones financieras monetarias. Detalle por instrumentos de emisiones en euros

21.8 Emisiones netas, emisiones brutas y amortizaciones 369

21.9 Saldos vivos 370

Acciones y participaciones en fondos de inversión. Detalle por sectores

21.10 Emisiones netas, ofertas públicas de venta y saldos vivos 370

C) Administraciones Públicas

ADMINISTRACIÓN CENTRAL

Valores distintos de acciones, excepto derivados financieros. Detalle por instrumentos

21.11 Emisiones netas 371

21.12 Saldos vivos 371

21.13 Saldos vivos por plazos de vencimiento 372

21.14 Vida media 372

21.15 Detalle por instrumentos de emisiones en euros. Emisiones netas, emisiones brutas y amortizaciones 373

21.16 Tipos de interés a la emisión: subastas 373

COMUNIDADES AUTÓNOMAS Y CORPORACIONES LOCALES

Valores distintos de acciones, excepto derivados financieros. Detalle por instrumentos

21.17 Emisiones netas 374

21.18 Saldos vivos 374

21.19 Detalle de emisiones en euros. Emisiones netas, emisiones brutas y amortizaciones 375

D) Sociedades no financiera

Valores distintos de acciones, excepto derivados financieros. Detalle por instrumentos

21.20 Emisiones netas y saldos vivos 375

E) Resto del mundo

Valores distintos de acciones, excepto derivados financieros. Detalle por sectores

21.21 Emisiones netas, emisiones brutas, amortizaciones y saldos vivos 376

F) Zona del euro

Valores distintos de acciones, excepto derivados financieros. Detalle de sectores y subsectores

21.22 Emisiones netas 376

21.23 Saldos vivos 377

CAPÍTULO 22 MERCADOS SECUNDARIOS DE VALORES

A) Mercado de deuda en anotaciones en cuenta

22.1 Saldos nominales registrados en el sistema de anotaciones en cuenta 380

22.2 Saldos nominales registrados en cuentas de terceros en el sistema de anotaciones en cuenta 380

DEUDA DEL ESTADO. SALDOS POR TENEDORES

Letras del tesoro

- 22.3 Saldos nominales. Cartera registrada 381
- 22.4 Saldos nominales. Cartera a vencimiento 381
- 22.5 Operaciones simultáneas y con pacto de recompra 382

Bonos y obligaciones no segregados y principales de deuda segregada

- 22.6 Saldos nominales. Cartera registrada 382
- 22.7 Saldos nominales. Cartera a vencimiento 383
- 22.8 Operaciones simultáneas y con pacto de recompra 383

DEUDA DEL ESTADO A CORTO PLAZO: LETRAS DEL TESORO

- 22.9 Importes negociados 384
- 22.10 Operaciones simples al contado. Importes negociados y tipos de interés 384
- 22.11 Operaciones simultáneas al contado. Importes negociados y tipos de interés 385
- 22.12 Operaciones con pacto de recompra. Importes negociados y tipos de interés 385

DEUDA DEL ESTADO A MEDIO Y LARGO PLAZO: BONOS Y OBLIGACIONES DEL ESTADO NO SEGREGADOS

- 22.13 Importes negociados 386
- 22.14 Operaciones simples al contado. Importes negociados y tipos de interés 386
- 22.15 Operaciones simultáneas al contado. Importes negociados y tipos de interés 387
- 22.16 Operaciones con pacto de recompra. Importes negociados y tipos de interés 387
- 22.17 Índices de rendimiento y estadísticos complementarios 388

DEUDA DEL ESTADO A MEDIO Y LARGO PLAZO: PRINCIPALES Y CUPONES DE DEUDA SEGREGADA DEL ESTADO

- 22.18 Importes negociados 388
- 22.19 Operaciones simples al contado. Importes negociados y tipos de interés 389
- 22.20 Operaciones simultáneas al contado. Importes negociados y tipos de interés 389
- 22.21 Operaciones con pacto de recompra. Importes negociados y tipos de interés 390

RATIOS DE CONTRATACIÓN

- 22.22 Ratios de contratación 390

B) Mercado bursátil

Acciones

- 22.23 Capitalización en la Bolsa de Madrid 391
- 22.24 Volumen de contratación 391
- 22.25 Índice de cotización 392
- 22.26 Ratio PER (cotización/rentabilidad del capital). Bolsa de Madrid 392

| | |
|-------------------------------|-----|
| Obligaciones | |
| 22.27 Volumen de contratación | 393 |

C) Otros mercados de valores

| | |
|---|-----|
| MERCADO ORGANIZADO DE RENTA FIJA DE LA ASOCIACIÓN DE INTERMEDIARIOS DE ACTIVOS FINANCIEROS (AIAF) | |
| 22.28 Pagarés de empresa | 393 |
| 22.29 Obligaciones | 394 |
| MERCADOS OFICIALES DE OPCIONES Y FUTUROS FINANCIEROS | |
| 22.30 Renta variable y renta fija. Operaciones realizadas y posiciones abiertas | 394 |

CAPÍTULO 23 PRODUCCIÓN Y DEMANDA

A) Índice de producción industrial

| | |
|---|-----|
| 23.1 General y resumen | 396 |
| Por ramas de actividad (CNAE 2009) | |
| 23.2 Industrias extractivas y manufactureras | 396 |
| 23.3 Industrias manufactureras (continuación 1) | 397 |
| 23.4 Industrias manufactureras (continuación 2) y resto | 397 |

B) Indicadores de energía

| | |
|--|-----|
| 23.5 Producción y consumo interior bruto de energía primaria | 398 |
| 23.6 Electricidad: producción y consumo | 398 |

C) Indicadores de construcción, acero y cemento

| | |
|--|-----|
| 23.7 Edificación y vivienda. Licencias de obra mayor | 399 |
| 23.8 Obras en edificación | 399 |
| 23.9 Licitación oficial por tipología de obra | 400 |
| 23.10 Índices de producción de la industria de la construcción | 400 |
| 23.11 Producción y consumo aparente de acero y cemento | 401 |

D) Indicadores de vehículos

| | |
|---|-----|
| Disponibilidades y utilizaciones de | |
| 23.12 Vehículos de carga, autobuses y autocares | 401 |
| 23.13 Turismos y motocicletas | 402 |

E) Indicadores de los servicios

| | |
|-----------------------------|-----|
| 23.14 Comercio y hostelería | 402 |
| 23.15 Transporte y turismo | 403 |

F) Opiniones empresariales

| | |
|---|-----|
| 23.16 Total industria e industria de bienes de inversión (CNAE 2009) | 403 |
| 23.17 Industria de bienes de consumo, bienes intermedios y otros sectores (CNAE 2009) | 404 |
| 23.18 Industria de la construcción (CNAE 2009) | 404 |
| 23.19 Utilización de la capacidad productiva y factores que han limitado la producción. Total industria (excluida construcción) (CNAE 2009) | 405 |

A) Encuesta de población activa

POBLACIÓN DE 16 Y MÁS AÑOS

- 24.1 Resumen 408
- 24.2 Por grupos de edad y sexo 408
- 24.3 Población activa y ocupada por grupos de edad y sexo 409

OCUPADOS

- 24.4 Por ramas de actividad según secciones de la CNAE 2009 409
- 24.5 Por situación profesional 410
- 24.6 Asalariados por ramas de actividad según secciones de la CNAE 2009 410
- 24.7 Asalariados según duración de la jornada, tipo de contrato y sexo 411

PARADOS

- 24.8 Por ramas de actividad (CNAE 2009) y sexo 411
- 24.9 Por estudios terminados y sexo, situación familiar y duración del paro 412
- 24.10 Parados por tipo de jornada en el empleo buscado y sexo 412

TASAS DE

- 24.11 Actividad por grupos de edad y sexo 413
- 24.12 Paro por grupos de edad y sexo 413
- 24.13 Paro por Comunidades Autónomas 414

B) Encuesta de coyuntura laboral

- 24.14 Efectivos laborales y jornada media por ramas de actividad 414

C) Estadísticas de empleo

- 24.15 Movimiento laboral registrado: demanda de empleo y paro por ramas de actividad 415
- 24.16 Movimiento laboral registrado: ofertas y demandas de empleo, y colocaciones 415
- 24.17 Contratos de trabajo 416
- 24.18 Beneficiarios de prestaciones por desempleo 416

D) Afiliados al, y pensiones del, Sistema de Seguridad Social

- 24.19 Afiliación. Altas, bajas y efectivos por regímenes 417
- 24.20 Pensiones en vigor 417
- 24.21 Cuantía media de las pensiones en vigor 418

E) Convenios, conflictos y otras estadísticas laborales

- 24.22 Convenios según mes de inicio de efectos económicos 418
- 24.23 Convenios según mes de registro y año del inicio de efectos económicos 419
- 24.24 Conflictos laborales y regulación de empleo 419

F) Encuesta trimestral de coste laboral

- 24.25 Coste laboral. Resumen 420
- 24.26 Coste laboral por trabajador y mes. Por ramas de actividad (CNAE 2009) 420
- 24.27 Coste salarial por hora efectiva. Por ramas de actividad (CNAE 2009) 421

24.28 Tiempo de trabajo efectivo por trabajador y mes. Por ramas de actividad (CNAE 2009) y tipo de jornada 421

CAPÍTULO 25 PRECIOS

A) Índice de precios de consumo

25.1 General y por grupos de gasto 424

25.2 General y por grupos específicos 424

B) Índice de precios industriales

25.3 General y resumen 425

Por ramas de actividad (CNAE 2009)

25.4 Industrias extractivas y manufactureras 425

25.5 Industrias manufactureras (continuación 1) 426

25.6 Industrias manufactureras (continuación 2) y resto 426

C) Precios en la construcción

25.7 Índice de costes de la construcción y precio medio del metro cuadrado de las viviendas libres tasadas 427

D) Índices de precios percibidos y pagados por los agricultores

25.8 Total y detalle 427

CAPÍTULO 26 ECONOMÍA INTERNACIONAL

A) Agregados macroeconómicos

26.1 Producto interior bruto a precios corrientes 430

26.2 Producto interior bruto a precios constantes 430

B) Precios y mercado de trabajo

26.11 Índice de precios de consumo 431

26.12 Índice de precios a la producción 431

26.13 Índice de costes laborales unitarios de manufacturas 432

26.14 Índices de valor unitario de exportaciones 432

26.15 Índices armonizados de precios de consumo 433

C) Tipos de interés y rentabilidades

26.21 Tipos de interés interbancarios a tres meses en mercados nacionales 433

26.22 Rendimientos de la deuda pública a tres años en mercados nacionales 434

26.23 Rendimientos de la deuda pública a largo plazo 434

APÉNDICE 1 BANCO DE ESPAÑA. BALANCE DE SITUACIÓN RESUMIDO

A1.1 Balance de situación 436

APÉNDICE 2 ESQUEMAS DE SECTORIZACIÓN

A2.1 Agrupaciones institucionales utilizadas en los cuadros de análisis monetario en el contexto de la zona del euro (capítulos 6 a 8 del Boletín Estadístico) 440

A2.2 Agrupaciones institucionales utilizadas en los estados de supervisión (capítulo 4 del Boletín Estadístico) 442

A2.3 Agrupaciones institucionales utilizadas en los cuadros de Contabilidad Nacional (incluidas Cuentas Financieras de la Economía Española) (capítulos 2 y 3 del Boletín Estadístico) 443

APÉNDICE 3 NOTAS METODOLÓGICAS

Nota metodológica del capítulo 10 446

CAPÍTULO 1 PRINCIPALES INDICADORES ECONÓMICOS DE LA ZONA DEL EURO

1. PRINCIPALES INDICADORES ECONÓMICOS DE LA ZONA DEL EURO

1.1 Actividad, precios y mercado de trabajo

Tasas de variación interanual

| | 2011 | | 2012 | | 2013 | |
|---|--------|--------|--------|--------|--------|--------|
| | | | | | | |
| A. PIB Y AGREGADOS DE LA DEMANDA (a) (Tasa de variación en volumen) | | | | | | |
| 1. Consumo privado | 0.2 | -1.3 | -1.1 | -1.6 | -1.5 | -1.2 |
| 2. Consumo público | -0.1 | -0.4 | -0.1 | -0.4 | -0.5 | -0.6 |
| 3. Formación bruta de capital fijo | 1.5 | -4.2 | -0.6 | -4.1 | -4.5 | -5.3 |
| 4. DEMANDA INTERIOR | 0.6 | -2.2 | -1.6 | -2.3 | -2.5 | -2.2 |
| 5. Exportaciones (b) | 6.5 | 2.9 | 2.6 | 3.7 | 3.2 | 0.7 |
| 6. Importaciones (b) | 4.4 | -0.7 | -1.0 | -0.5 | -0.8 | -1.6 |
| 7. Saldo neto exterior de bienes y servicios (% sobre PIB) | 27.4 | 43.5 | 3.8 | 4.3 | 4.6 | 4.8 |
| 8. PIB A PRECIOS DE MERCADO | 1.6 | -0.5 | -0.1 | -0.5 | -0.7 | -1.1 |
| B. PRECIOS Y COSTES LABORALES | | | | | | |
| 1. Deflactor consumo privado | 2.5 | 2.1 | 2.4 | 2.1 | 1.9 | 1.4 |
| 2. Deflactor consumo público | 0.8 | 1.0 | 1.1 | 1.1 | 1.3 | 1.4 |
| 3. Deflactor PIB | 1.2 | 1.3 | 1.3 | 1.3 | 1.2 | 1.5 |
| 4. Remuneración por asalariado | 2.2 | 1.8 | 2.0 | 1.8 | 1.9 | 1.4 |
| 5. Productividad laboral | | | | | | ... |
| 5.1. Total economía | 1.3 | 0.1 | 0.4 | 0.3 | -0.1 | ... |
| 6. Coste laboral unitario. Total economía | 0.9 | 1.7 | 1.6 | 1.6 | 2.0 | 1.7 |
| C. EMPLEO Y PARO (c) | | | | | | |
| 1. Población ocupada | | | | | | |
| 1.1. Total economía | 0.3 | -0.6 | -0.4 | -0.7 | -0.6 | ... |
| 1.2. Industria, excluida construcción | 0.2 | -1.1 | -0.7 | -1.2 | -1.2 | ... |
| 2. Paro: porcentaje sobre la población activa | 10.2 | 11.4 | 10.9 | 11.3 | 11.5 | 12.1 |
| 2.1. Millones de personas | 16.039 | 18.059 | 17.263 | 17.902 | 18.312 | 19.208 |
| D. BALANZA DE PAGOS | | | | | | |
| 1. Cuenta corriente. Saldo (mm de euros) (d) | 14.9 | 116.0 | -2.8 | 18.3 | 40.8 | 30.7 |

1.1 Activity, prices and labour market

1. MAIN ECONOMIC INDICATORS OF THE EURO AREA

Annual percentage changes

Véanse notas al final del capítulo. / See notes at the end of the chapter.

1. PRINCIPALES INDICADORES ECONÓMICOS DE LA ZONA DEL EURO

1.2 Ahorro, inversión y financiación (a) Todos los sectores residentes. Total

mm de euros

| | Adquisiciones netas de activos no financieros | | | Variaciones del patrimonio neto | | | Capacidad / necesidad de financiación = Operaciones financieras netas | Operaciones financieras netas de los sectores de la zona del euro | | | | PIB de la zona del euro |
|-------------|---|---------------------------------|--------------------------------------|---------------------------------|--------------|--|---|---|---------------------------|---------------------------|------------------|-------------------------|
| | Total | Formación bruta de capital fijo | Variación de existencias y otros (b) | Total | Ahorro bruto | Transferencias netas de capital a cobrar | | Sociedades no financieras | Instituciones financieras | Administraciones públicas | Hogares e ISFLSH | |
| | 1 | 2 | 3 | 4 | 5 | 6 | 7 | 8 | 9 | 10 | 11 | 12 |
| 08 | 2 073 | 2 010 | 64 | 1 931 | 1 923 | 9 | -142 | -323 | 104 | -197 | 275 | 9 235 |
| 09 | 1 707 | 1 753 | -46 | 1 678 | 1 669 | 9 | -28 | -1 | 133 | -567 | 406 | 8 920 |
| 10 | 1 787 | 1 762 | 25 | 1 753 | 1 743 | 10 | -34 | 38 | 179 | -569 | 318 | 9 168 |
| 11 | 1 867 | 1 827 | 40 | 1 821 | 1 810 | 11 | -46 | -56 | 133 | -388 | 266 | 9 416 |
| 12 | 1 769 | 1 777 | -9 | 1 884 | 1 871 | 13 | 115 | 17 | 202 | -350 | 246 | 9 489 |
| 09 / | 440 | 427 | 13 | 401 | 401 | 1 | -39 | -10 | 31 | -151 | 90 | 2 225 |
| II | 422 | 447 | -25 | 420 | 418 | 2 | -2 | -70 | 41 | -120 | 147 | 2 219 |
| III | 420 | 429 | -8 | 422 | 421 | 1 | 1 | 51 | 35 | -157 | 73 | 2 231 |
| IV | 424 | 450 | -26 | 435 | 430 | 6 | 11 | 28 | 26 | -139 | 96 | 2 244 |
| 10 / | 424 | 406 | 18 | 396 | 395 | 2 | -27 | 27 | 45 | -181 | 82 | 2 260 |
| II | 460 | 454 | 7 | 448 | 447 | 2 | -12 | -76 | 33 | -105 | 135 | 2 288 |
| III | 451 | 439 | 11 | 444 | 443 | 1 | -6 | 67 | 67 | -169 | 29 | 2 304 |
| IV | 452 | 463 | -11 | 464 | 459 | 5 | 11 | 20 | 34 | -115 | 72 | 2 316 |
| 11 / | 466 | 432 | 34 | 424 | 421 | 2 | -43 | 9 | 32 | -130 | 46 | 2 339 |
| II | 480 | 470 | 10 | 463 | 463 | 1 | -17 | -76 | 38 | -79 | 99 | 2 353 |
| III | 467 | 452 | 15 | 448 | 446 | 2 | -19 | -2 | 33 | -100 | 51 | 2 363 |
| IV | 453 | 472 | -19 | 486 | 480 | 6 | 33 | 14 | 30 | -79 | 69 | 2 361 |
| 12 / | 451 | 431 | 19 | 439 | 438 | 1 | -11 | -6 | 33 | -113 | 75 | 2 366 |
| II | 451 | 457 | -5 | 474 | 472 | 2 | 22 | -67 | 63 | -72 | 98 | 2 372 |
| III | 437 | 436 | 1 | 479 | 476 | 3 | 42 | 61 | 48 | -91 | 23 | 2 380 |
| IV | 429 | 453 | -24 | 492 | 485 | 7 | 63 | 29 | 58 | -75 | 51 | 2 371 |

1. PRINCIPALES INDICADORES ECONÓMICOS DE LA ZONA DEL EURO

1.2 (Cont.) Ahorro, inversión y financiación (a) Todos los sectores residentes. Total

mm de euros

| | Operaciones financieras netas de la zona euro (= Cuenta del resto del mundo) | Adquisiciones netas de activos financieros de la zona del euro frente al resto del mundo | | | | | | Pasivos netos contraídos por la zona del euro frente al resto del mundo | | | | | | Balance financiero | | |
|-------------|--|--|----------------------|-------------------------------|-----------|----------------------------------|-------|---|----------------------|-------------------------------|-----------|----------------------------------|-------|--------------------|--|--------------------------------|
| | | Total | Efectivo y depósitos | Valores distintos de acciones | Préstamos | Acciones y otras participaciones | Resto | Total | Efectivo y depósitos | Valores distintos de acciones | Préstamos | Acciones y otras participaciones | Resto | Neto | Activos financieros frente Resto del Mundo | Pasivos frente Resto del Mundo |
| | 13 | 14 | 15 | 16 | 17 | 18 | 19 | 20 | 21 | 22 | 23 | 24 | 25 | 26 | 27 | 28 |
| 08 | -142 | 390 | -126 | 213 | 196 | 87 | 20 | 532 | 98 | 349 | 65 | -16 | 36 | -1 923 | 13 057 | 14 980 |
| 09 | -28 | -54 | -358 | 16 | -6 | 304 | -10 | -26 | -563 | 257 | -70 | 367 | -17 | -2 041 | 13 523 | 15 564 |
| 10 | -34 | 668 | 64 | 51 | 206 | 316 | 30 | 701 | -6 | 123 | 83 | 415 | 86 | -1 923 | 14 890 | 16 813 |
| 11 | -46 | 534 | 33 | 10 | 146 | 295 | 50 | 580 | -199 | 132 | 127 | 415 | 104 | -1 961 | 15 481 | 17 442 |
| 12 | 115 | 405 | -55 | 138 | 64 | 213 | 45 | 290 | -222 | 112 | 57 | 289 | 55 | -1 885 | 15 942 | 17 827 |
| 09 / | -39 | -143 | -195 | -2 | 23 | 22 | 7 | -104 | -196 | 97 | 1 | -11 | 4 | -1 974 | 12 998 | 14 972 |
| II | -2 | -63 | -86 | 1 | -35 | 61 | -3 | -61 | -151 | 83 | -86 | 105 | -12 | -1 910 | 13 082 | 14 991 |
| III | 1 | 27 | -78 | 23 | 2 | 93 | -13 | 26 | -123 | 42 | 0 | 124 | -18 | -2 052 | 13 198 | 15 250 |
| IV | 11 | 125 | 1 | -6 | 4 | 128 | -2 | 114 | -93 | 35 | 14 | 148 | 10 | -2 041 | 13 523 | 15 564 |
| 10 / | -27 | 209 | 22 | 25 | 59 | 81 | 21 | 236 | 85 | 58 | -35 | 97 | 31 | -2 016 | 14 181 | 16 197 |
| II | -12 | 153 | 10 | 1 | 65 | 68 | 10 | 165 | -28 | 72 | 7 | 97 | 16 | -1 863 | 14 834 | 16 697 |
| III | -6 | 167 | 10 | 40 | 9 | 103 | 5 | 173 | 16 | 2 | 26 | 109 | 20 | -1 989 | 14 727 | 16 717 |
| IV | 11 | 138 | 21 | -15 | 73 | 64 | -6 | 127 | -80 | -9 | 85 | 111 | 20 | -1 923 | 14 890 | 16 813 |
| 11 / | -43 | 241 | 23 | 3 | 71 | 126 | 19 | 284 | -73 | 75 | 59 | 197 | 26 | -2 020 | 14 785 | 16 805 |
| II | -17 | 191 | 58 | 9 | 42 | 71 | 11 | 208 | -11 | 176 | 6 | 33 | 5 | -2 099 | 14 896 | 16 995 |
| III | -19 | 141 | 72 | -12 | 50 | -7 | 38 | 160 | 26 | -26 | 41 | 51 | 67 | -2 054 | 15 057 | 17 111 |
| IV | 33 | -39 | -120 | 10 | -16 | 105 | -18 | -72 | -141 | -92 | 22 | 134 | 5 | -1 961 | 15 481 | 17 442 |
| 12 / | -11 | 283 | 43 | 106 | 22 | 78 | 34 | 295 | 119 | 11 | 42 | 105 | 19 | -2 030 | 15 815 | 17 845 |
| II | 22 | 65 | 10 | -13 | 33 | 17 | 19 | 42 | -59 | 33 | 19 | 46 | 3 | -1 836 | 16 154 | 17 989 |
| III | 42 | 60 | -43 | 30 | 27 | 27 | 20 | 19 | -71 | 5 | 19 | 54 | 13 | -1 821 | 16 058 | 17 879 |
| IV | 63 | -4 | -65 | 16 | -18 | 92 | -28 | -66 | -211 | 63 | -23 | 84 | 20 | -1 885 | 15 942 | 17 827 |

Véanse notas al final del capítulo.

1. PRINCIPALES INDICADORES ECONÓMICOS DE LA ZONA DEL EURO

1.3 Operaciones financieras de las sociedades no financieras

mm de euros

| Operaciones financieras netas | Adquisiciones netas de activos financieros | | | | | | Pasivos netos contraídos | | | | | Balance financiero | | | |
|-------------------------------|--|----------------------|-------------------------------|-----------|----------------------------------|-------|--------------------------|-------------------------------|-----------|----------------------------------|-------|--------------------|---------------------|-----------------|--------|
| | Total | Efectivo y depósitos | Valores distintos de acciones | Préstamos | Acciones y otras participaciones | Resto | Total | Valores distintos de acciones | Préstamos | Acciones y otras participaciones | Resto | Neto | Activos financieros | Pasivos Totales | |
| 1 | 2 | 3 | 4 | 5 | 6 | 7 | 8 | 9 | 10 | 11 | 12 | 13 | 14 | 15 | |
| 08 | -323 | 555 | 48 | -9 | 265 | 356 | -105 | 878 | 41 | 585 | 281 | -29 | -8 869 | 15 204 | 24 073 |
| 09 | -1 | 83 | 88 | -6 | 11 | 135 | -144 | 84 | 95 | -79 | 240 | -172 | -9 208 | 15 850 | 25 058 |
| 10 | 38 | 629 | 87 | 3 | 163 | 228 | 147 | 591 | 31 | 89 | 245 | 226 | -9 670 | 16 352 | 26 022 |
| 11 | -56 | 487 | 94 | 10 | 134 | 189 | 61 | 543 | 42 | 163 | 210 | 128 | -9 141 | 16 388 | 25 529 |
| 12 | 17 | 274 | 74 | 1 | 98 | 84 | 17 | 257 | 109 | -16 | 198 | -34 | -9 304 | 17 306 | 26 611 |
| 09 / | -10 | -32 | -37 | 9 | 31 | 93 | -127 | -22 | 27 | 3 | 53 | -105 | -8 539 | 14 799 | 23 339 |
| // | -70 | 33 | 43 | -18 | -7 | 35 | -21 | 103 | 31 | 14 | 75 | -17 | -8 837 | 15 145 | 23 982 |
| /// | 51 | 17 | 33 | 8 | -6 | 21 | -39 | -34 | 26 | -68 | 64 | -56 | -9 168 | 15 698 | 24 866 |
| IV | 28 | 64 | 49 | -5 | -8 | -13 | 42 | 36 | 11 | -28 | 47 | 6 | -9 208 | 15 850 | 25 058 |
| 10 / | 27 | 125 | -30 | 12 | 55 | 29 | 59 | 98 | 28 | 17 | 44 | 10 | -9 209 | 16 111 | 25 319 |
| // | -76 | 106 | 15 | -21 | 55 | 51 | 6 | 182 | 12 | 37 | 53 | 79 | -8 960 | 15 948 | 24 908 |
| /// | 67 | 216 | 43 | 11 | 42 | 88 | 32 | 149 | 8 | 41 | 80 | 20 | -9 246 | 16 253 | 25 499 |
| IV | 20 | 183 | 59 | 1 | 10 | 62 | 50 | 162 | -17 | -5 | 68 | 117 | -9 670 | 16 352 | 26 022 |
| 11 / | 9 | 85 | -1 | 11 | 15 | 16 | 43 | 77 | 7 | 44 | 45 | -19 | -9 818 | 16 421 | 26 239 |
| // | -76 | 161 | 19 | -16 | 44 | 90 | 23 | 236 | 7 | 85 | 69 | 76 | -9 873 | 16 581 | 26 454 |
| /// | -2 | 112 | 50 | 7 | 22 | 39 | -5 | 115 | 19 | -0 | 51 | 46 | -9 117 | 15 954 | 25 072 |
| IV | 14 | 129 | 25 | 7 | 53 | 44 | 0 | 115 | 10 | 35 | 45 | 26 | -9 141 | 16 388 | 25 529 |
| 12 / | -6 | 51 | -34 | 12 | 39 | 43 | -9 | 57 | 35 | 17 | 73 | -68 | -9 200 | 16 880 | 26 080 |
| // | -67 | 30 | -4 | -2 | 61 | 8 | -33 | 97 | 22 | 20 | 51 | 4 | -9 034 | 16 756 | 25 790 |
| /// | 61 | 78 | 25 | 0 | 40 | 9 | 4 | 17 | 34 | 14 | 19 | -49 | -9 132 | 17 055 | 26 187 |
| IV | 29 | 115 | 87 | -9 | -42 | 24 | 55 | 87 | 17 | -67 | 56 | 79 | -9 304 | 17 306 | 26 611 |

1. PRINCIPALES INDICADORES ECONÓMICOS DE LA ZONA DEL EURO

1.4 Operaciones financieras de los hogares e ISFLSH

mm de euros

| Operaciones financieras netas | Adquisiciones netas de activos financieros | | | | | | Pasivos netos contraídos | | | Balance financiero | | | |
|-------------------------------|--|----------------------|-------------------------------|----------------------------------|-----------------------------|-----------------------------------|--------------------------|-----------|-------|--------------------|---------------------|---------|-------|
| | Total | Efectivo y depósitos | Valores distintos de acciones | Acciones y otras participaciones | Reservas técnicas de seguro | Otras cuentas pendientes de cobro | Total | Préstamos | Resto | Neto | Activos financieros | Pasivos | |
| 1 | 2 | 3 | 4 | 5 | 6 | 7 | 8 | 9 | 10 | 11 | 12 | 13 | |
| 08 | 275 | 529 | 413 | 46 | -78 | 137 | 2 | 254 | 257 | -3 | 11 060 | 17 397 | 6 337 |
| 09 | 406 | 526 | 192 | -68 | 103 | 232 | 70 | 120 | 107 | 13 | 11 738 | 18 223 | 6 485 |
| 10 | 318 | 492 | 175 | -31 | 51 | 252 | 45 | 174 | 120 | 54 | 12 122 | 18 848 | 6 725 |
| 11 | 266 | 373 | 172 | 83 | -22 | 111 | 30 | 108 | 84 | 23 | 12 062 | 18 845 | 6 783 |
| 12 | 246 | 308 | 235 | -126 | 60 | 127 | 11 | 62 | 15 | 47 | 12 802 | 19 626 | 6 824 |
| 09 / | 90 | 90 | 28 | -36 | 27 | 65 | 6 | 0 | 5 | -5 | 10 767 | 17 125 | 6 357 |
| // | 147 | 185 | 75 | -8 | 25 | 56 | 38 | 38 | 46 | -8 | 11 163 | 17 563 | 6 400 |
| /// | 73 | 115 | 1 | -3 | 45 | 49 | 24 | 43 | 31 | 12 | 11 631 | 18 067 | 6 436 |
| IV | 96 | 135 | 88 | -22 | 6 | 61 | 2 | 39 | 25 | 14 | 11 738 | 18 223 | 6 485 |
| 10 / | 82 | 112 | -0 | -25 | 37 | 97 | 5 | 29 | 13 | 16 | 11 922 | 18 447 | 6 524 |
| // | 135 | 197 | 64 | 1 | 11 | 59 | 62 | 62 | 31 | 31 | 11 746 | 18 388 | 6 643 |
| /// | 29 | 52 | 3 | -25 | -2 | 51 | 23 | 23 | 30 | -7 | 11 982 | 18 642 | 6 660 |
| IV | 72 | 132 | 108 | 18 | 5 | 45 | -44 | 60 | 46 | 14 | 12 122 | 18 848 | 6 725 |
| 11 / | 46 | 72 | 4 | 20 | -27 | 53 | 21 | 26 | 7 | 20 | 12 217 | 18 962 | 6 745 |
| // | 99 | 150 | 72 | 24 | -0 | 26 | 27 | 50 | 45 | 5 | 12 260 | 19 024 | 6 763 |
| /// | 51 | 71 | 19 | -19 | 12 | 23 | 36 | 20 | 15 | 5 | 11 817 | 18 604 | 6 787 |
| IV | 69 | 81 | 77 | 57 | -7 | 9 | -55 | 12 | 18 | -7 | 12 062 | 18 845 | 6 783 |
| 12 / | 75 | 106 | 40 | -6 | 18 | 41 | 13 | 31 | -10 | 41 | 12 367 | 19 178 | 6 810 |
| // | 98 | 102 | 73 | -29 | 31 | 26 | 2 | 5 | 16 | -11 | 12 300 | 19 119 | 6 818 |
| /// | 23 | 19 | 13 | -25 | -19 | 27 | 22 | -4 | -6 | 2 | 12 557 | 19 363 | 6 807 |
| IV | 51 | 81 | 110 | -65 | 30 | 33 | -26 | 31 | 15 | 16 | 12 802 | 19 626 | 6 824 |

1. PRINCIPALES INDICADORES ECONÓMICOS DE LA ZONA DEL EURO

1.5 Precios

Fuente: Eurostat

Tasas de variación interanual

| | | Índice armonizado de precios de consumo(IAPC) (a) | | | | | | | | Precios de producción industrial | | | | | |
|-----------|-----|---|---------------|------------|---------------|--------------|----------------|---------|-----------|--|---------|--------|----------------------------|---------|------|
| | | Bienes | | | | | | | Servicios | Total industria, excluida construcción | Bienes | | | | |
| | | Total | Alimentos (b) | | | Industriales | | | | | Consumo | Equipo | Intermedios no energéticos | Energía | |
| | | | Total | Elaborados | No elaborados | Total | No energéticos | Energía | | | | | | | |
| | | (c)(100%) | (59,2%) | (19,3%) | (11,8%) | (7,4%) | (39,9%) | (30,7%) | (9,2%) | (40,8%) | 11 | 12 | 13 | 14 | |
| | | 1 | 2 | 3 | 4 | 5 | 6 | 7 | 8 | 9 | 10 | 11 | 12 | 13 | 14 |
| 10 | M | 1,6 | 1,8 | 1,1 | 0,9 | 1,3 | 2,2 | 0,5 | 7,4 | 1,4 | 2,7 | 0,4 | 0,3 | 3,6 | 5,6 |
| 11 | M | 2,7 | 3,3 | 2,7 | 3,3 | 1,8 | 3,7 | 0,8 | 11,9 | 1,8 | 5,8 | 3,3 | 1,5 | 5,9 | 11,0 |
| 12 | M | 2,5 | 3,0 | 3,1 | 3,1 | 3,0 | 3,0 | 1,2 | 7,6 | 1,8 | 2,9 | 2,5 | 1,0 | 0,8 | 6,4 |
| 12 | May | 2,4 | 2,9 | 2,8 | 3,4 | 1,8 | 3,0 | 1,3 | 7,3 | 1,8 | 2,8 | 2,0 | 1,1 | 0,5 | 6,4 |
| | Jun | 2,4 | 2,8 | 3,2 | 3,2 | 3,1 | 2,6 | 1,3 | 6,1 | 1,7 | 2,3 | 2,0 | 1,1 | 0,1 | 5,1 |
| | Jul | 2,4 | 2,8 | 2,9 | 2,9 | 2,9 | 2,8 | 1,5 | 6,1 | 1,8 | 2,0 | 2,1 | 1,0 | -0,2 | 4,4 |
| | Ago | 2,6 | 3,2 | 3,0 | 2,7 | 3,5 | 3,3 | 1,1 | 8,9 | 1,8 | 3,0 | 2,3 | 0,9 | 0,3 | 7,3 |
| | Sep | 2,6 | 3,2 | 2,9 | 2,5 | 3,7 | 3,4 | 1,2 | 9,1 | 1,7 | 2,9 | 2,5 | 0,8 | 0,7 | 6,4 |
| | Oct | 2,5 | 3,0 | 3,1 | 2,4 | 4,3 | 3,0 | 1,1 | 8,0 | 1,7 | 2,7 | 2,6 | 0,8 | 1,3 | 5,2 |
| | Nov | 2,2 | 2,6 | 3,0 | 2,4 | 4,1 | 2,4 | 1,1 | 5,7 | 1,6 | 2,3 | 2,4 | 0,9 | 1,4 | 3,9 |
| | Dic | 2,2 | 2,5 | 3,2 | 2,4 | 4,4 | 2,2 | 1,0 | 5,2 | 1,8 | 2,3 | 2,4 | 0,9 | 1,6 | 3,6 |
| 13 | Ene | 2,0 | 2,2 | 3,2 | 2,3 | 4,8 | 1,7 | 0,8 | 3,9 | 1,6 | 1,7 | 2,3 | 0,8 | 1,3 | 2,2 |
| | Feb | 1,8 | 2,1 | 2,7 | 2,3 | 3,5 | 1,7 | 0,8 | 3,9 | 1,5 | 1,3 | 2,1 | 0,8 | 0,8 | 1,6 |
| | Mar | 1,7 | 1,7 | 2,7 | 2,2 | 3,5 | 1,2 | 1,0 | 1,7 | 1,8 | 0,6 | 1,9 | 0,7 | 0,4 | -0,3 |
| | Abr | 1,2 | 1,2 | 2,9 | 2,1 | 4,2 | 0,5 | 0,8 | -0,4 | 1,1 | -0,2 | 1,8 | 0,6 | -0,3 | -2,0 |
| | May | 1,4 | 1,4 | 3,2 | 2,1 | 5,1 | 0,5 | 0,8 | -0,2 | 1,5 | ... | ... | ... | ... | ... |

ÍNDICES ARMONIZADOS DE PRECIOS DE CONSUMO



Véanse notas al final del capítulo.

1. PRINCIPALES INDICADORES ECONÓMICOS DE LA ZONA DEL EURO

1.6 Déficit de las Administraciones Públicas (a)

Fuentes: Eurostat y BCE <Estadísticas de la zona del euro> Boletín Mensual

Porcentajes del PIB

| Total (b) | Déficit (-) / Superávit (+) | | | | | | | | | | | | | | | | | | | |
|-----------|--------------------------------------|----------------------------------|----------------------------|---------|---------|--------|------------|-----------|--------|---------|-----------|---------|--------|--------------|---------|--------|------------|-------|----------|-------|
| | Zona del euro | | Países de la zona del euro | | | | | | | | | | | | | | | | | |
| | Déficit (-) / superávit (+) primario | Ajuste entre déficit y deuda (c) | Alemania | Austria | Bélgica | Chipre | Eslovaquia | Eslovenia | España | Estonia | Finlandia | Francia | Grecia | Países Bajos | Irlanda | Italia | Luxemburgo | Malta | Portugal | |
| 1 | 2 | 3 | 4 | 5 | 6 | 7 | 8 | 9 | 10 | 11 | 12 | 13 | 14 | 15 | 16 | 17 | 18 | 19 | 20 | |
| 96 | -4.2 | 1.3 | -0.4 | -3.3 | -4.0 | -4.0 | -3.2 | -9.9 | -1.1 | -5.5 | -0.3 | -3.5 | -4.0 | ... | -1.9 | -0.1 | -7.0 | 1.2 | -8.0 | -4.5 |
| 97 | -2.6 | 2.4 | -0.7 | -2.6 | -1.8 | -2.3 | -5.0 | -6.3 | -2.4 | -4.0 | 2.2 | -1.4 | -3.3 | ... | -1.2 | 1.1 | -2.7 | 3.7 | -7.7 | -3.5 |
| 98 | -2.3 | 2.3 | -0.5 | -2.2 | -2.4 | -0.9 | -4.1 | -5.3 | -2.4 | -3.0 | -0.7 | 1.5 | -2.6 | ... | -0.9 | 2.4 | -2.8 | 3.4 | -9.9 | -3.4 |
| 99 | -1.4 | 2.6 | 0.6 | -1.5 | -2.3 | -0.6 | -4.3 | -7.4 | -3.0 | -1.2 | -3.5 | 1.6 | -1.8 | ... | 0.4 | 2.7 | -1.7 | 3.4 | -7.7 | -2.8 |
| 00 | -0.1 | 3.8 | 1.0 | 1.3 | -1.7 | - | -2.3 | -12.3 | -3.7 | -0.9 | -0.2 | 6.8 | -1.5 | -3.7 | 2.0 | 4.8 | -0.8 | 6.0 | -6.2 | -2.9 |
| 01 | -1.9 | 1.9 | - | -2.8 | - | 0.4 | -2.2 | -6.5 | -4.0 | -0.5 | -0.1 | 5.0 | -1.5 | -4.5 | -0.2 | 0.9 | -3.1 | 6.1 | -6.4 | -4.3 |
| 02 | -2.7 | 0.8 | -0.6 | -3.7 | -0.7 | -0.1 | -4.4 | -8.2 | -2.5 | -0.2 | 0.3 | 4.0 | -3.1 | -4.8 | -2.1 | -0.3 | -2.9 | 2.1 | -5.5 | -2.8 |
| 03 | -3.2 | 0.2 | - | -4.0 | -1.4 | -0.1 | -6.5 | -2.8 | -2.7 | -0.3 | 1.7 | 2.4 | -4.1 | -5.6 | -3.1 | 0.4 | -3.5 | 0.5 | -9.8 | -2.9 |
| 04 | -2.9 | 0.2 | 0.3 | -3.8 | -4.4 | -0.3 | -4.1 | -2.4 | -2.2 | -0.1 | 1.6 | 2.3 | -3.6 | -7.5 | -1.7 | 1.4 | -3.5 | -1.1 | -4.7 | -3.4 |
| 05 | -2.5 | 0.5 | 0.8 | -3.3 | -1.7 | -2.7 | -2.4 | -2.8 | -1.4 | 1.3 | 1.6 | 2.7 | -2.9 | -5.2 | -0.3 | 1.6 | -4.3 | - | -2.9 | -6.1 |
| 06 | -1.4 | 1.5 | 0.2 | -1.6 | -1.5 | 0.2 | -1.2 | -3.2 | -1.3 | 2.4 | 2.4 | 4.0 | -2.3 | -5.7 | 0.5 | 2.9 | -3.4 | 1.4 | -2.7 | -4.1 |
| 07 | -0.7 | 2.3 | 0.5 | 0.2 | -0.9 | -0.3 | 3.5 | -1.8 | - | 1.9 | 2.4 | 5.3 | -2.7 | -6.5 | 0.2 | 0.1 | -1.6 | 3.7 | -2.4 | -3.1 |
| 08 | -2.1 | 0.9 | 3.2 | -0.1 | -0.9 | -1.0 | 0.9 | -2.1 | -1.9 | -4.5 | -2.9 | 4.4 | -3.3 | -9.8 | 0.5 | -7.4 | -2.7 | 3.2 | -4.6 | -3.6 |
| 09 | -6.4 | -3.5 | 0.9 | -3.1 | -4.1 | -5.6 | -6.1 | -8.0 | -6.2 | -11.2 | -2.0 | -2.5 | -7.5 | -15.6 | -5.6 | -13.9 | -5.5 | -0.8 | -3.7 | -10.2 |
| 10 | -6.2 | -3.4 | 1.4 | -4.1 | -4.5 | -3.8 | -5.3 | -7.7 | -5.9 | -9.7 | 0.2 | -2.5 | -7.1 | -10.7 | -5.1 | -30.8 | -4.5 | -0.9 | -3.6 | -9.8 |
| 11 | -4.1 | -1.1 | - | -0.8 | -2.5 | -3.7 | -6.3 | -5.1 | -6.4 | -9.4 | 1.2 | -0.8 | -5.3 | -9.5 | -4.5 | -13.4 | -3.8 | -0.2 | -2.8 | -4.4 |
| 12 | -3.7 | -0.6 | 0.2 | 0.2 | -2.5 | -3.9 | -6.3 | -4.3 | -4.0 | -10.6 | -0.3 | -1.9 | -4.8 | -10.0 | -4.1 | -7.6 | -3.0 | -0.8 | -3.3 | -6.4 |

ADMINISTRACIONES PÚBLICAS DE LA ZONA DEL EURO

DÉFICIT (-) O SUPERÁVIT (+): PAÍSES DE LA ZONA DEL EURO

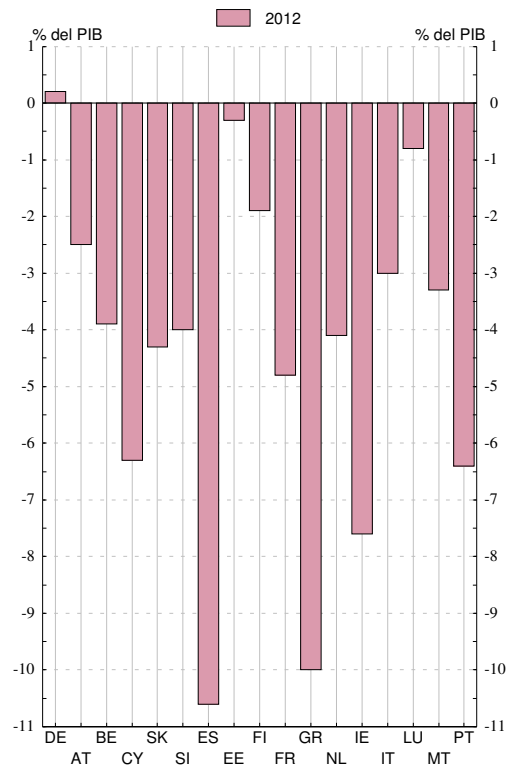

Véanse notas al final del capítulo.

1. PRINCIPALES INDICADORES ECONÓMICOS DE LA ZONA DEL EURO

1.7 Deuda bruta nominal consolidada de las Administraciones Públicas (según Protocolo de Déficit Excesivo) (a)

Fuentes: Eurostat y BCE <Estadísticas de la zona del euro> Boletín Mensual

Porcentajes del PIB

| Total | Países de la zona del euro | | | | | | | | | | | | | | | | | |
|-------|----------------------------|----------|---------|---------|--------|------------|-----------|--------|---------|-----------|---------|--------|--------------|---------|--------|------------|-------|----------|
| | (b) | Alemania | Austria | Bélgica | Chipre | Eslovaquia | Eslovenia | España | Estonia | Finlandia | Francia | Grecia | Países bajos | Irlanda | Italia | Luxemburgo | Malta | Portugal |
| | 1 | 2 | 3 | 4 | 5 | 6 | 7 | 8 | 9 | 10 | 11 | 12 | 13 | 14 | 15 | 16 | 17 | 18 |
| 96 | 75,2 | 58,4 | 68,3 | 127,3 | 42,8 | 31,1 | ... | 67,4 | 7,4 | 57,0 | 58,0 | 99,4 | 74,1 | 73,5 | 120,9 | 7,4 | 40,1 | 59,9 |
| 97 | 74,1 | 59,7 | 64,4 | 122,7 | 46,7 | 33,8 | ... | 66,1 | 6,2 | 53,9 | 59,2 | 96,6 | 68,2 | 64,3 | 118,1 | 7,4 | 48,4 | 56,1 |
| 98 | 72,9 | 60,3 | 64,8 | 117,4 | 51,2 | 34,5 | ... | 64,1 | 5,5 | 48,4 | 59,4 | 94,5 | 65,7 | 53,6 | 114,9 | 7,1 | 53,4 | 52,1 |
| 99 | 72,0 | 60,9 | 67,2 | 113,7 | 51,8 | 47,9 | ... | 62,4 | 6,0 | 45,7 | 58,9 | 94,0 | 61,1 | 48,5 | 113,7 | 6,4 | 57,1 | 51,4 |
| 00 | 69,2 | 59,7 | 66,5 | 107,9 | 48,7 | 50,3 | ... | 59,4 | 5,1 | 43,8 | 57,3 | 103,4 | 53,8 | 37,8 | 109,2 | 6,2 | 55,9 | 50,5 |
| 01 | 68,2 | 58,8 | 67,1 | 106,6 | 52,1 | 48,9 | 26,8 | 55,6 | 4,8 | 42,5 | 56,9 | 103,7 | 50,7 | 35,6 | 108,8 | 6,3 | 62,1 | 52,9 |
| 02 | 68,0 | 60,4 | 66,5 | 103,5 | 64,6 | 43,4 | 28,0 | 52,6 | 5,7 | 41,5 | 58,8 | 101,7 | 50,5 | 32,2 | 105,7 | 6,3 | 60,1 | 55,6 |
| 03 | 69,2 | 63,9 | 65,5 | 98,5 | 68,9 | 42,4 | 27,5 | 48,8 | 5,6 | 44,5 | 62,9 | 97,4 | 52,0 | 31,0 | 104,4 | 6,1 | 69,3 | 56,9 |
| 04 | 69,7 | 65,8 | 64,8 | 94,2 | 70,2 | 41,5 | 27,2 | 46,3 | 5,0 | 44,4 | 64,9 | 98,6 | 52,4 | 29,7 | 103,8 | 6,3 | 72,3 | 58,3 |
| 05 | 70,5 | 68,0 | 63,9 | 92,1 | 69,1 | 34,2 | 27,0 | 43,2 | 4,6 | 41,7 | 66,4 | 100,0 | 51,8 | 27,4 | 105,8 | 6,1 | 70,1 | 63,6 |
| 06 | 68,7 | 67,6 | 62,1 | 88,1 | 64,6 | 30,5 | 26,7 | 39,7 | 4,4 | 39,7 | 63,7 | 106,1 | 47,4 | 24,8 | 106,6 | 6,7 | 63,4 | 63,9 |
| 07 | 66,4 | 65,2 | 60,2 | 84,1 | 58,8 | 29,6 | 23,1 | 36,3 | 3,7 | 35,2 | 64,2 | 107,4 | 45,3 | 24,8 | 103,1 | 6,7 | 62,1 | 68,3 |
| 08 | 70,2 | 66,8 | 63,8 | 89,2 | 48,9 | 27,9 | 22,0 | 40,2 | 4,5 | 33,9 | 68,2 | 112,9 | 58,5 | 44,5 | 106,1 | 14,4 | 62,0 | 71,7 |
| 09 | 80,0 | 74,5 | 69,2 | 95,7 | 58,5 | 35,6 | 35,0 | 53,9 | 7,2 | 43,5 | 79,2 | 129,7 | 60,8 | 64,8 | 116,4 | 15,3 | 66,4 | 83,7 |
| 10 | 85,4 | 82,4 | 72,0 | 95,5 | 61,3 | 41,0 | 38,6 | 61,5 | 6,7 | 48,6 | 82,4 | 148,3 | 63,1 | 92,1 | 119,3 | 19,2 | 67,4 | 94,0 |
| 11 | 87,3 | 80,4 | 72,5 | 97,8 | 71,1 | 43,3 | 46,9 | 69,3 | 6,2 | 49,0 | 85,8 | 170,3 | 65,5 | 106,4 | 120,8 | 18,3 | 70,3 | 108,3 |
| 12 | 90,7 | 81,9 | 73,4 | 99,6 | 85,8 | 52,1 | 54,1 | 84,2 | 10,1 | 53,0 | 90,2 | 156,9 | 71,2 | 117,6 | 127,0 | 20,8 | 72,1 | 123,6 |

DEUDA BRUTA NOMINAL CONSOLIDADA DE LAS ADMINISTRACIONES PÚBLICAS DE LA ZONA DEL EURO

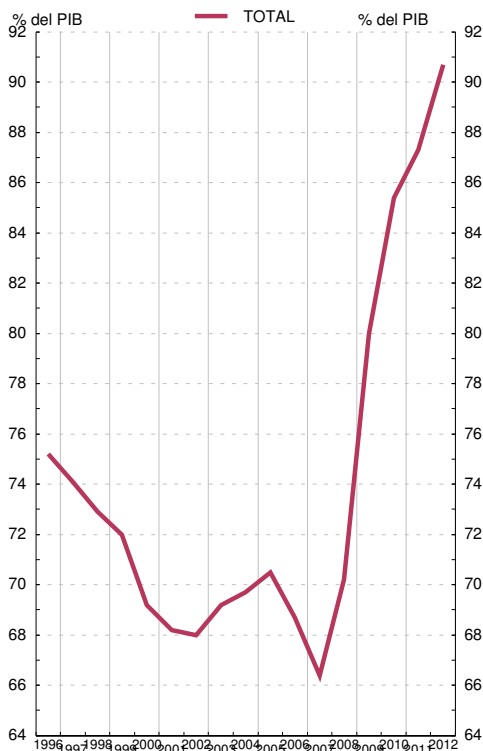

DEUDA BRUTA NOMINAL CONSOLIDADA POR PAÍSES DE LA ZONA DEL EURO

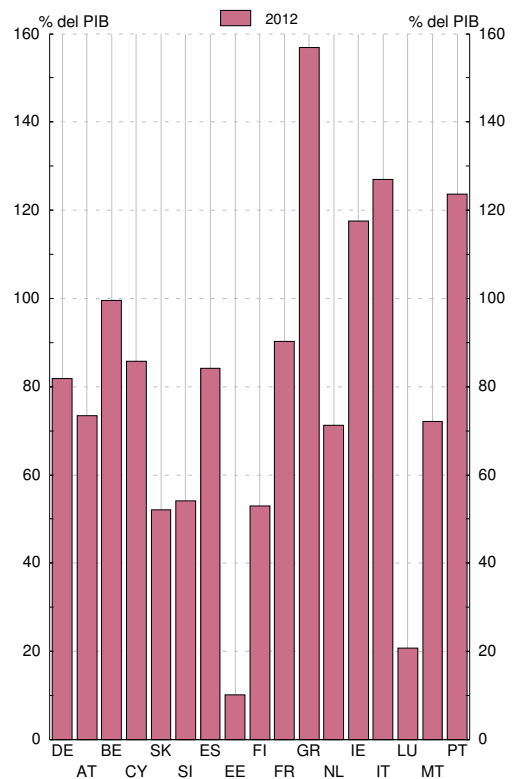

Véanse notas al final del capítulo.

1. PRINCIPALES INDICADORES ECONÓMICOS DE LA ZONA DEL EURO

1.8 Balances agregado y consolidado y operaciones (flujos ajustados) de las IFM residentes en la zona del euro, incluyendo el Eurosistema

mm de euros

| | Balance agregado de las IFM residentes en la zona del euro, incluyendo el Eurosistema / Aggregated balance sheet of euro area MFIs, including the Eurosystem | | Saldos entre las IFM residentes en la zona euro del Eurosistema / Internal position of MFIs of the euro area | | Contrapartida de las transacciones monetarias de la Administración Central / Counterpart of monetary transactions of Central Government | | Balance consolidado de las IFM residentes en la zona del euro, incluyendo el Eurosistema / Consolidated balance sheet of euro area MFIs, including the Eurosystem (a) | | Diferencia de saldos Monthly differences in level | Ajustes Adjustments | Operaciones (flujos ajustados) Transactions (adjusted flows) |
|--|--|---------------|--|---------------|---|-------------|---|-------------------|---|---------------------|--|
| | 1 abr 13 | 2 may 13 | 3 abr 13 | 4 may 13 | 5 abr 13 | 6 may 13 | 7=1-3+5 abr 13 | 8=2-4+6 may 13 | | | |
| 1 ACTIVO | 37 080 | 36 504 | 10 853 | 10 596 | 111 | 112 | 26 338 | 26 020 | -318 | -12 | -306 |
| 2 Préstamos y créditos a residentes en la zona del euro | 20 495 | 20 202 | 8 330 | 8 082 | - | - | 12 165 | 12 120 | -44 | -3 | -41 |
| 3 IFM | 8 330 | 8 082 | 8 330 | 8 082 | - | - | 1 151 | 1 125 | -26 | -0 | -26 |
| 4 Administraciones Públicas | 1 151 | 1 125 | - | - | - | - | 11 014 | 10 995 | -19 | -3 | -16 |
| 5 Otros sectores residentes | 11 014 | 10 995 | - | - | - | - | - | - | - | - | - |
| 6 Valores distintos de acciones y participaciones emitidos por residentes en la zona del euro | 5 696 | 5 723 | 1 945 | 1 924 | - | - | 3 750 | 3 799 | 49 | -6 | 55 |
| 7 IFM | 1 945 | 1 924 | 1 945 | 1 924 | - | - | - | - | - | - | - |
| 8 Administraciones Públicas | 2 310 | 2 353 | - | - | - | - | 2 310 | 2 353 | 43 | -6 | 48 |
| 9 Otros sectores residentes | 1 440 | 1 446 | - | - | - | - | 1 440 | 1 446 | 6 | -0 | 7 |
| 10 Participaciones emitidas por fondos del mercado monetario | 56 | 58 | 56 | 58 | - | - | - | - | - | - | - |
| 11 IFM | 56 | 58 | 56 | 58 | - | - | - | - | - | - | - |
| 12 Acciones y participaciones emitidas por residentes en la zona del euro | 1 284 | 1 293 | 469 | 481 | - | - | 815 | 811 | -4 | 1 | -5 |
| 13 IFM | 469 | 481 | 469 | 481 | - | - | 815 | 811 | -4 | 1 | -5 |
| 14 Otros sectores residentes | 815 | 811 | - | - | - | - | - | - | - | - | - |
| 15 Activos frente a no residentes en la zona del euro | 4 343 | 4 330 | - | - | - | - | 4 343 | 4 330 | -14 | -5 | -9 |
| 16 Activo fijo | 218 | 217 | - | - | - | - | 218 | 217 | -1 | -0 | -1 |
| 17 Resto de activos | 4 988 | 4 682 | 52 | 51 | 111 | 112 | 5 046 | 4 743 | -304 | 1 | -305 |
| 18 Del cual: efectivo en circulación en euros | 52 | 51 | 52 | 51 | - | - | - | - | - | - | - |

1.8 Aggregated and consolidated balance sheet and transactions (adjusted flows) of the euro area MFIs, including the Eurosystem

1. MAIN ECONOMIC INDICATORS OF THE EURO AREA

EUR billions

Véanse notas al final del capítulo./ See notes at the end of the chapter.

1. PRINCIPALES INDICADORES ECONÓMICOS DE LA ZONA DEL EURO

1.8 Balances agregado y consolidado y operaciones (flujos ajustados) de las IFM residentes en la zona del euro, incluyendo el Eurosistema (cont.)

mm de euros

| | Balance agregado de las IFM residentes en la zona del euro, incluyendo el Eurosistema / Aggregated balance sheet of euro area MFIs, including the Eurosystem | | Saldos entre las IFM residentes en la zona del euro / Internal position of MFIs of the euro area | | Contrapartida de las transacciones monetarias de la Administración Central / Counterpart of monetary transactions of Central Government | | Balance consolidado de las IFM residentes en la zona del euro, incluyendo el Eurosistema / Consolidated balance sheet of euro area MFIs, including the Eurosystem (a) | | Diferencia de saldos / Monthly difference in level | | Ajustes / Adjustments | | Operaciones (flujos ajustados) / Transactions (adjusted flows) | |
|---|--|---------------|--|---------------|---|------------|---|---------------|--|------------|-----------------------|-----------|--|--|
| | 1 | 2 | 3 | 4 | 5 | 6 | 7=1-3+5 | 8=2-4+6 | 9=8-7 | 10=9-11 | 11 | | | |
| | abr 13 | may 13 | abr 13 | may 13 | abr 13 | may 13 | abr 13 | may 13 | may 13 | may 13 | may 13 | | | |
| 1 PASIVO | 37 555 | 36 963 | 10 853 | 10 596 | 111 | 112 | 26 813 | 26 479 | -334 | -27 | -307 | 1 | LIABILITIES | |
| 2 Efectivo en circulación | 927 | 931 | 52 | 51 | - | - | 875 | 880 | 5 | - | 5 | 2 | Currency in circulation | |
| 3 Del cual: tlebradas en euros de las IFM y el Eurosistema | 52 | 51 | 52 | 51 | - | - | - | - | - | - | - | 3 | Of which: holding of currency in circulation in euro | |
| 4 Depósitos de residentes en la zona del euro | 19 612 | 19 439 | 8 286 | 8 031 | 111 | 112 | 11 438 | 11 520 | 83 | 1 | 82 | 4 | Deposits of euro area residents | |
| 5 IFM | 8 286 | 8 031 | 8 286 | 8 031 | - | - | - | - | - | - | - | 5 | MFIs | |
| 6 Administración Central | 252 | 314 | - | - | - | - | 252 | 314 | 63 | -0 | 63 | 6 | Central Government | |
| 7 Otras Administraciones Públicas y otros sectores residentes en la zona del euro | 11 075 | 11 094 | - | - | 111 | 112 | 11 186 | 11 206 | 20 | 1 | 20 | 7 | Other Government/other euro area residents | |
| 8 A la vista | 4 285 | 4 306 | - | - | 87 | 88 | 4 372 | 4 394 | 22 | 0 | 22 | 8 | Overnight | |
| 9 A plazo | 4 167 | 4 153 | - | - | 3 | 3 | 4 169 | 4 156 | -13 | 0 | -14 | 9 | With agreed maturity | |
| 10 Hasta dos años | 1 766 | 1 750 | - | - | 3 | 3 | 1 768 | 1 752 | -16 | 0 | -16 | 10 | Up to 2 years | |
| 11 A más de dos años | 2 401 | 2 404 | - | - | - | - | 2 401 | 2 404 | 3 | 0 | 2 | 11 | Over 2 years | |
| 12 Con preaviso | 2 199 | 2 200 | - | - | 21 | 21 | 2 220 | 2 221 | 1 | 0 | 1 | 12 | Redeemable at notice | |
| 13 Hasta tres meses | 2 099 | 2 103 | - | - | 21 | 21 | 2 121 | 2 124 | 3 | 0 | 3 | 13 | Up to 3 months | |
| 14 A más de tres meses | 100 | 98 | - | - | - | - | 100 | 98 | -2 | -0 | -2 | 14 | Over 3 months | |
| 15 Cesiones temporales | 425 | 435 | - | - | - | - | 425 | 435 | 11 | 0 | 11 | 15 | Repurchase agreements | |
| 16 Participaciones emitidas por fondos del mercado monetario | 513 | 513 | 56 | 58 | - | - | 456 | 455 | -1 | -0 | -1 | 16 | Money market funds shares/units | |
| 19 Valores distintos de acciones y participaciones | 4 694 | 4 645 | 1 945 | 1 924 | - | - | 2 749 | 2 721 | -27 | -1 | -26 | 19 | Debt securities issued | |
| 20 Hasta dos años | 656 | 636 | 511 | 498 | - | - | 146 | 137 | -8 | 1 | -9 | 20 | Up to 2 years | |
| 21 A más de dos años | 4 038 | 4 010 | 1 435 | 1 425 | - | - | 2 603 | 2 584 | -19 | -2 | -17 | 21 | Over 2 years | |
| 22 Capital y reservas | 2 860 | 2 862 | 469 | 481 | - | - | 2 391 | 2 380 | -11 | -20 | 9 | 22 | Capital and reserves | |
| 23 Otros pasivos frente a no residentes en la zona del euro | 3 829 | 3 750 | - | - | - | - | 3 829 | 3 750 | -79 | 0 | -79 | 23 | External liabilities | |
| 24 Resto de pasivos | 5 120 | 4 824 | - | - | - | - | 5 120 | 4 824 | -296 | -8 | -288 | 24 | Remaining liabilities | |
| 25 Posición neta de las IFM | - | - | 44 | 51 | - | - | -44 | -51 | -7 | 1 | -8 | 25 | Excess of inter-MFI liabilities | |

1. MAIN ECONOMIC INDICATORS OF THE EURO AREA

1.8 Aggregated and consolidated balance sheet and transactions (adjusted flows) of the euro area MFIs, including the Eurosystem (continuation)

EUR billions

1. PRINCIPALES INDICADORES ECONÓMICOS DE LA ZONA DEL EURO

1.9 Agregados monetarios de la zona del euro y contrapartidas de M3. Resumen

mm de euros

| | Saldos consolidados final del periodo Consolidated balances end-of-period | | Serie en cuadro y columna Time series in table and column | Operaciones (flujos ajustados) Transactions (adjusted flows) | Serie en cuadro y columna Time series in table and column |
|--|---|---------------|---|--|---|
| | abr 13 | may 13 | | | |
| AGREGADOS MONETARIOS | | | | | |
| MONETARY AGGREGATES | | | | | |
| 1 M1 = 2 + 3 | 5 247 | 5 273 | 1.10/1 | 26 | 1.11/1 |
| 2 Efectivo en circulación | 875 | 880 | 1.10/4 | 5 | 1.11/4 |
| 3 Depósitos a la vista | 4 372 | 4 394 | 1.10/5 | 22 | 1.11/5 |
| 4 M2 = M1 + (5 + 6) | 9 135 | 9 149 | 1.10/2 | 13 | 1.11/2 |
| 5 Depósitos a plazo hasta dos años | 1 768 | 1 752 | 1.10/6 | -16 | 1.11/6 |
| 6 Depósitos con preaviso hasta tres meses | 2 121 | 2 124 | 1.10/7 | 3 | 1.11/7 |
| 7 M3 = M2 + (8 + 9 + 10 + 11) | 9 862 | 9 866 | 1.10/3 | 4 | 1.11/3 |
| 8 Cesiones temporales | 125 | 125 | 1.10/8 | -0 | 1.11/8 |
| 9 Valores distintos de acciones y participaciones hasta dos años, emitidos por IFM de la zona del euro | 145 | 137 | 1.10/9 | -9 | 1.11/9 |
| 10 Participaciones en fondos del mercado monetario | 456 | 455 | 1.10/10 | -1 | 1.11/10 |
| CONTRAPARTIDAS DE M3 (7 = A - B) | | | | | |
| M3 COUNTERPARTS (7 = A - B) | | | | | |
| A | | | | | A |
| ACTIVOS DE LAS IFM | | | | | |
| 11 Crédito a residentes en la zona del euro | 16 502 | 16 492 | 1.10/11 | -2 | 1.11/11 |
| 12 A las Administraciones Públicas | 3 461 | 3 478 | | 23 | |
| 13 Créditos y préstamos | 1 151 | 1 125 | | -26 | |
| 14 Valores distintos de acciones y participaciones | 2 310 | 2 353 | | 48 | |
| 15 A otros residentes en la zona del euro | 13 041 | 13 014 | | -24 | |
| 16 Créditos y préstamos | 10 786 | 10 757 | | -26 | |
| 17 Valores distintos de acciones y participaciones | 1 440 | 1 446 | | 7 | |
| 18 Acciones y participaciones | 815 | 811 | | -5 | |
| 19 Activos frente a no residentes en la zona del euro | 4 819 | 4 790 | | -9 | |

1.9 Euro area monetary aggregates and counterparts to M3. Summary

1. MAIN ECONOMIC INDICATORS OF THE EURO AREA

EUR billions

Véanse notas al final del capítulo. See notes at the end of the chapter.

1. PRINCIPALES INDICADORES ECONÓMICOS DE LA ZONA DEL EURO

1.9 Agregados monetarios de la zona del euro y contrapartidas de M3. Resumen

mm de euros

| | Saldos consolidados final del periodo <i>Consolidated balances end-of-period</i> | | Serie en cuadro y columna <i>Time series in table and column</i> | Operaciones (flujos ajustados) <i>Transactions (adjusted flows)</i> | Serie en cuadro y columna <i>Time series in table and column</i> |
|---|--|--------|--|---|--|
| | abr 13 | may 13 | | | |
| B PASIVOS DE LAS IFM | | | | | |
| 20 Depósitos de la Administración Central | | 314 | | 63 | |
| 21 Pasivos financieros a más largo plazo frente a otros residentes en la zona del euro | 5 104 | 5 085 | | -17 | |
| Depósitos a plazo a más de dos años | 2 401 | 2 404 | | 2 | |
| Depósitos con preaviso superior a tres meses | 100 | 98 | | -2 | |
| Valores distintos de acciones a más de dos años | 2 603 | 2 584 | | -17 | |
| 25 Capital y reservas | 2 391 | 2 380 | | 9 | |
| 26 Pasivos frente a no residentes en la zona del euro | 3 829 | 3 750 | | -79 | |
| 27 Otros pasivos netos | -116 | -113 | | 10 | |
| Del cual | | | | | |
| 28 Cesiones temporales con Entidades de contrapartida central | 300 | 311 | | 11 | |
| 29 Adquisiciones temporales con Entidades de contrapartida central | 228 | 238 | | 10 | |
| PRO MEMORIA: contrapartidas de M3 distintas del crédito a residentes en la zona del euro | | | | | |
| 30 Activos - pasivos frente a no residentes en la zona del euro (19 - 26) | 990 | 1 040 | 1.10/13 | 71 | 1.11/13 |
| 31 Resto de activos netos (20 + 21 + 25 + 27) | -7 631 | -7 667 | 1.10/14 | -64 | 1.11/14 |

1.9 Euro area monetary aggregates and counterparts to M3. Summary

EUR billions

1. MAIN ECONOMIC INDICATORS OF THE EURO AREA

Véanse notas al final del capítulo. See notes at the end of the chapter.

1. PRINCIPALES INDICADORES ECONÓMICOS DE LA ZONA DEL EURO

1.10 Agregados monetarios de la zona del euro y contrapartidas de M3 Saldos del balance consolidado. Series originales (a)

mm de euros

| | M1 | M2 | M3 | Efectivo en circulación (neto) | Depósitos en todas las monedas frente a OOAAPP y OSR en la zona del euro | | | | Otros instrumentos emitidos por IFM (netos) | | Contrapartidas de M3 | | | |
|---------------|-----------|---------|----------|--------------------------------|--|------------------------|--------------------------------|---------------------|--|---|-------------------------------------|-------------------------|--|--------------|
| | | | | | A la vista | A plazo hasta dos años | Con pre-aviso hasta tres meses | Cesiones temporales | Valores distintos de acciones emitidos a menos de dos años | Participaciones en fondos del mercado monetario | Crédito total (c) | | Activos menos pasivos frente a no residentes en la zona del euro | Resto (neto) |
| | | | | | | | | | | | AAPP residentes en la zona del euro | OSR en la zona del euro | | |
| | 1=4+5 | 2=1+6+7 | 3=2+8a10 | 4 | 5 | 6 | 7 | 8 | 9 | 10 | 11 | 12 | 13 | 14 |
| 11 | 4 866,6 | 8 671,2 | 9 535,4 | 857,5 | 4 009,1 | 1 845,3 | 1 959,2 | 137,3 | 206,5 | 520,4 | 3 130,4 | 13 276,9 | 945,0 | -7 816,8 |
| 12 | 5 174,0 | 9 051,0 | 9 814,6 | 876,8 | 4 297,2 | 1 800,7 | 2 076,3 | 115,5 | 180,2 | 467,9 | 3 365,4 | 13 050,4 | 1 056,9 | -7 658,1 |
| 12 Feb | 4 781,8 | 8 648,7 | 9 505,8 | 842,5 | 3 939,3 | 1 884,3 | 1 982,5 | 141,9 | 214,4 | 500,9 | 3 235,1 | 13 269,0 | 949,4 | -7 947,7 |
| Mar | 4 831,8 | 8 718,7 | 9 606,2 | 844,9 | 3 986,9 | 1 894,3 | 1 992,5 | 137,7 | 238,4 | 511,4 | 3 259,5 | 13 263,3 | 896,6 | -7 813,2 |
| Abr | 4 837,2 | 8 721,7 | 9 608,6 | 847,6 | 3 989,6 | 1 887,5 | 1 997,0 | 139,1 | 226,9 | 521,0 | 3 256,5 | 13 270,5 | 879,6 | -7 798,1 |
| May | 4 883,1 | 8 752,8 | 9 646,5 | 856,3 | 4 026,8 | 1 865,9 | 2 003,8 | 138,9 | 221,2 | 533,6 | 3 272,5 | 13 267,7 | 921,7 | -7 815,4 |
| Jun | 4 958,3 | 8 810,9 | 9 683,8 | 867,7 | 4 090,6 | 1 842,4 | 2 010,3 | 133,1 | 229,7 | 510,1 | 3 342,4 | 13 209,5 | 933,1 | -7 801,1 |
| Jul | 4 982,8 | 8 834,7 | 9 713,1 | 871,5 | 4 111,3 | 1 836,1 | 2 015,8 | 138,3 | 231,3 | 508,8 | 3 328,7 | 13 161,3 | 983,6 | -7 760,6 |
| Ago | 4 979,1 | 8 827,4 | 9 688,9 | 870,2 | 4 108,9 | 1 822,3 | 2 026,0 | 130,9 | 217,3 | 513,2 | 3 322,3 | 13 105,6 | 990,4 | -7 729,4 |
| Sep | 5 022,9 | 8 868,1 | 9 702,1 | 866,7 | 4 156,3 | 1 817,1 | 2 028,1 | 130,3 | 211,1 | 492,5 | 3 370,3 | 13 103,6 | 1 000,0 | -7 771,8 |
| Oct | 5 056,5 | 8 930,4 | 9 757,2 | 864,3 | 4 192,2 | 1 834,5 | 2 039,4 | 123,4 | 206,0 | 497,3 | 3 395,1 | 13 074,2 | 994,2 | -7 706,4 |
| Nov | 5 091,7 | 8 957,6 | 9 761,4 | 864,1 | 4 227,6 | 1 818,4 | 2 047,5 | 121,9 | 186,5 | 495,5 | 3 425,5 | 13 075,8 | 1 058,7 | -7 798,5 |
| Dic | 5 174,0 | 9 051,0 | 9 814,6 | 876,8 | 4 297,2 | 1 800,7 | 2 076,3 | 115,5 | 180,2 | 467,9 | 3 365,4 | 13 050,4 | 1 056,9 | -7 658,1 |
| 13 Ene | 5 115,5 | 9 008,0 | 9 755,0 | 857,0 | 4 258,5 | 1 792,3 | 2 100,2 | 125,4 | 161,9 | 459,7 | 3 397,0 | 13 020,5 | 1 029,7 | -7 692,2 |
| Feb | 5 124,9 | 9 024,0 | 9 762,9 | 855,8 | 4 269,1 | 1 790,7 | 2 108,4 | 124,0 | 149,0 | 465,9 | 3 397,1 | 12 995,7 | 1 018,1 | -7 648,0 |
| Mar | 5 177,1 | 9 088,7 | 9 813,2 | 867,5 | 4 309,5 | 1 797,5 | 2 114,1 | 122,4 | 142,3 | 459,9 | 3 435,9 | 13 028,2 | 1 050,0 | -7 700,8 |
| Abr | 5 246,8 | 9 135,5 | 9 861,7 | 874,7 | 4 372,1 | 1 768,1 | 2 120,5 | 124,8 | 145,3 | 456,1 | 3 461,3 | 13 040,9 | 990,2 | -7 630,8 |
| May | P 5 273,3 | 9 149,2 | 9 865,8 | 879,6 | 4 393,7 | 1 752,1 | 2 123,8 | 124,8 | 136,8 | 455,0 | 3 478,3 | 13 014,0 | 1 040,1 | -7 666,6 |

Véanse notas al final del capítulo.

1. PRINCIPALES INDICADORES ECONÓMICOS DE LA ZONA DEL EURO

1.11 Agregados monetarios de la zona del euro y contrapartidas de M3 Operaciones (flujos ajustados). Series originales (a)

mm de euros

| | M1 | M2 | M3 | Efectivo en circulación (neto) | Depósitos en todas las monedas frente a OOAAPP y OSR en la zona del euro | | | | Otros instrumentos emitidos por IFM (netos) | | Contrapartidas de M3 | | | |
|---------------|--------|---------|----------|--------------------------------|--|------------------------|--------------------------------|---------------------|--|---|-------------------------------------|-------------------------|---|--------------|
| | | | | | A la vista | A plazo hasta dos años | Con pre-aviso hasta tres meses | Cesiones temporales | Valores distintos de acciones emitidos a menos de dos años | Participaciones en fondos del mercado monetario | Crédito total (c) | | Activos menos pasivos frente a no residentes en zona del euro | Resto (neto) |
| | | | | | | | | | | | AAPP residentes en la zona del euro | OSR en la zona del euro | | |
| | 1=4+5 | 2=1+6+7 | 3=2+8a10 | 4 | 5 | 6 | 7 | 8 | 9 | 10 | 11 | 12 | 13 | 14 |
| 11 | 80,1 | 99,1 | 90,4 | 16,1 | 63,9 | 6,1 | 12,9 | -23,0 | 19,0 | -4,6 | 17,1 | -80,2 | 17,4 | 136,1 |
| 12 | 85,6 | 98,5 | 59,2 | 12,7 | 72,9 | -12,2 | 25,2 | -6,3 | -6,1 | -26,9 | -65,6 | 16,3 | 33,2 | 75,2 |
| 12 Feb | -31,4 | 11,3 | 25,1 | -0,4 | -31,0 | 35,0 | 7,7 | -1,9 | 13,6 | 2,0 | 31,6 | -20,2 | 20,4 | -6,7 |
| Mar | 49,2 | 69,1 | 101,4 | 2,4 | 46,9 | 9,8 | 10,0 | -4,2 | 25,9 | 10,6 | 33,7 | 0,9 | -26,3 | 93,1 |
| Abr | 3,7 | -1,7 | 2,6 | 2,7 | 1,0 | -9,9 | 4,5 | 1,3 | -6,6 | 9,7 | 4,4 | 19,0 | -29,8 | 9,0 |
| May | 39,1 | 19,8 | 25,5 | 8,7 | 30,4 | -25,9 | 6,6 | -0,5 | -6,4 | 12,6 | 30,7 | -12,8 | 14,0 | -6,4 |
| Jun | 74,3 | 59,0 | 36,0 | 11,4 | 62,9 | -21,9 | 6,6 | -6,4 | 6,7 | -23,3 | 43,6 | -31,4 | 20,6 | 3,2 |
| Jul | 22,7 | 20,3 | 26,0 | 3,8 | 19,0 | -8,0 | 5,6 | 5,0 | 2,0 | -1,3 | -16,1 | -50,4 | 9,8 | 82,7 |
| Ago | 1,8 | -3,6 | -11,3 | -1,3 | 3,1 | -13,7 | 8,3 | -1,6 | -10,4 | 4,3 | -16,9 | -50,3 | 21,8 | 34,1 |
| Sep | 47,2 | 43,1 | 17,8 | -3,5 | 50,7 | -6,3 | 2,2 | -0,4 | -4,2 | -20,7 | 33,0 | 10,0 | -6,7 | -18,4 |
| Oct | 34,0 | 63,6 | 57,0 | -2,4 | 36,4 | 18,3 | 11,3 | -6,8 | -5,1 | 5,3 | 15,8 | -24,9 | 20,4 | 45,6 |
| Nov | 35,4 | 29,6 | 7,3 | -0,2 | 35,6 | -13,9 | 8,1 | -1,5 | -19,6 | -1,2 | 17,7 | 5,3 | 64,5 | -80,1 |
| Dic | 85,6 | 98,5 | 59,2 | 12,7 | 72,9 | -12,2 | 25,2 | -6,3 | -6,1 | -26,9 | -65,6 | 16,3 | 33,2 | 75,2 |
| 13 Ene | -53,4 | -34,8 | -24,1 | -19,8 | -33,6 | -5,4 | 24,1 | 10,1 | -6,6 | 7,2 | 30,6 | -9,6 | 32,1 | -77,2 |
| Feb | 4,8 | 9,6 | 1,0 | -1,2 | 5,9 | -3,4 | 8,2 | -1,6 | -13,3 | 6,3 | 4,8 | -22,3 | -10,5 | 29,0 |
| Mar | 48,4 | 59,2 | 46,0 | 11,7 | 36,7 | 5,2 | 5,6 | -1,8 | -5,4 | -6,0 | 35,1 | 30,7 | 10,9 | -30,7 |
| Abr | 73,3 | 51,3 | 53,8 | 7,2 | 66,1 | -28,4 | 6,4 | 2,6 | 3,6 | -3,7 | 2,7 | 19,3 | -5,3 | 37,0 |
| May | P 26,4 | 13,5 | 3,5 | 4,9 | 21,6 | -16,1 | 3,2 | -0,0 | -9,1 | -0,8 | 22,6 | -24,5 | 69,8 | -64,4 |

Véanse notas al final del capítulo.

1. PRINCIPALES INDICADORES ECONÓMICOS DE LA ZONA DEL EURO

1.12 Agregados monetarios de la zona del euro y contrapartidas de M3 Saldos del balance consolidado y operaciones (flujos ajustados) Series desestacionalizadas (a) (b)

mm de euros

| | Saldos del balance consolidado | | | | | | | | Operaciones (flujos ajustados) | | | | | | | |
|---------------|--------------------------------|---------|---------|--------------------------------|----------------------|---|---|-------------------------------------|--------------------------------|-------|--------|--------------------------------|----------------------|---|---|-------------------------------------|
| | M1 | M2 | M3 (c) | Efectivo en circulación (neto) | Depósitos a la vista | Otros depósitos a corto plazo excepto cesiones temporales | Cesiones temporales y otros instrumentos emitidos por IFM (netos) | Préstamos a OSR en la zona del euro | M1 | M2 | M3 (c) | Efectivo en circulación (neto) | Depósitos a la vista | Otros depósitos a corto plazo excepto cesiones temporales | Cesiones temporales y otros instrumentos emitidos por IFM (netos) | Préstamos a OSR en la zona del euro |
| | 1=4+5 | 2=1+6 | 3=2+7 | 4 | 5 | 6 | 7 | 8 | 9=12+13 | 10=14 | 11=15 | 12 | 13 | 14 | 15 | 16 |
| 11 | 4 803,1 | 8 605,6 | 9 499,8 | 844,2 | 3 958,9 | 3 802,6 | 894,1 | 11 016,6 | 6,4 | 6,0 | 19,1 | 0,6 | 5,8 | -0,4 | 13,0 | -35,6 |
| 12 | 5 105,4 | 8 990,3 | 9 782,9 | 864,0 | 4 241,4 | 3 884,9 | 792,5 | 10 858,9 | 5,3 | 13,0 | -5,8 | 0,3 | 5,0 | 7,7 | -18,8 | -20,7 |
| 12 Feb | 4 835,0 | 8 688,5 | 9 555,3 | 852,9 | 3 982,1 | 3 853,5 | 866,7 | 11 008,8 | 20,6 | 49,6 | 51,8 | 2,7 | 17,9 | 28,9 | 2,2 | -8,4 |
| Mar | 4 857,8 | 8 719,1 | 9 600,7 | 852,9 | 4 004,9 | 3 861,3 | 881,6 | 11 000,5 | 22,0 | 29,6 | 46,4 | 0,0 | 22,0 | 7,6 | 16,8 | -5,0 |
| Abr | 4 817,8 | 8 691,2 | 9 558,2 | 850,7 | 3 967,1 | 3 873,5 | 867,0 | 10 991,2 | -41,6 | -32,5 | -42,4 | -2,2 | -39,4 | 9,1 | -9,9 | -7,9 |
| May | 4 882,9 | 8 750,3 | 9 625,0 | 857,3 | 4 025,6 | 3 867,4 | 874,7 | 10 996,9 | 58,3 | 47,7 | 54,5 | 6,6 | 51,7 | -10,6 | 6,7 | -10,8 |
| Jun | 4 899,8 | 8 769,6 | 9 638,3 | 861,5 | 4 038,3 | 3 869,8 | 868,7 | 10 988,0 | 16,0 | 20,2 | 11,9 | 4,2 | 11,8 | 4,2 | -8,3 | 0,4 |
| Jul | 4 968,2 | 8 836,1 | 9 708,7 | 863,3 | 4 104,9 | 3 867,9 | 872,6 | 10 983,5 | 66,7 | 63,1 | 67,2 | 1,8 | 64,8 | -3,6 | 4,1 | -7,0 |
| Ago | 5 027,4 | 8 865,9 | 9 711,8 | 866,9 | 4 160,5 | 3 838,5 | 846,0 | 10 975,9 | 64,8 | 33,5 | 15,9 | 3,6 | 61,2 | -31,3 | -17,6 | 0,0 |
| Sep | 5 024,9 | 8 878,0 | 9 707,5 | 865,9 | 4 159,0 | 3 853,1 | 829,5 | 10 951,8 | 0,9 | 14,5 | 0,3 | -1,0 | 1,9 | 13,6 | -14,2 | -11,6 |
| Oct | 5 077,6 | 8 952,1 | 9 783,9 | 865,5 | 4 212,1 | 3 874,5 | 831,7 | 10 939,8 | 53,2 | 75,5 | 78,3 | -0,4 | 53,5 | 22,3 | 2,8 | -6,4 |
| Nov | 5 103,3 | 8 982,4 | 9 794,7 | 863,8 | 4 239,6 | 3 879,1 | 812,3 | 10 923,6 | 25,9 | 32,7 | 13,9 | -1,8 | 27,7 | 6,8 | -18,8 | -11,9 |
| Dic | 5 105,4 | 8 990,3 | 9 782,9 | 864,0 | 4 241,4 | 3 884,9 | 792,5 | 10 858,9 | 5,3 | 13,0 | -5,8 | 0,3 | 5,0 | 7,7 | -18,8 | -20,7 |
| 13 Ene | 5 121,6 | 9 016,5 | 9 781,9 | 863,3 | 4 258,3 | 3 894,9 | 765,4 | 10 834,1 | 21,3 | 34,3 | 35,2 | -0,8 | 22,1 | 13,0 | 0,9 | -6,3 |
| Feb | 5 173,8 | 9 061,7 | 9 809,5 | 865,6 | 4 308,2 | 3 888,0 | 747,8 | 10 826,2 | 47,5 | 38,9 | 20,7 | 2,4 | 45,2 | -8,7 | -18,2 | -4,0 |
| Mar | 5 204,1 | 9 089,9 | 9 808,9 | 869,1 | 4 335,0 | 3 885,8 | 719,0 | 10 833,2 | 26,5 | 22,6 | -5,0 | 3,5 | 23,0 | -3,9 | -27,7 | 4,9 |
| Abr | 5 233,1 | 9 111,3 | 9 820,7 | 880,0 | 4 353,0 | 3 878,2 | 709,4 | 10 795,5 | 32,5 | 26,0 | 17,1 | 10,9 | 21,6 | -6,6 | -8,8 | -28,1 |
| May | P 5 284,4 | 9 148,7 | 9 849,6 | 879,6 | 4 404,8 | 3 864,3 | 700,9 | 10 759,1 | 51,2 | 37,2 | 28,4 | -0,5 | 51,7 | -14,0 | -8,8 | -33,1 |

Véanse notas al final del capítulo.

1. PRINCIPALES INDICADORES ECONÓMICOS DE LA ZONA DEL EURO

1.13 Contribución de las IFM residentes en España a los agregados monetarios de la zona del euro y a las contrapartidas de M3 (a)

NEDD/SDDS (b)

mm de euros

| | Saldos del balance consolidado | | | | | | | | Operaciones (flujos ajustados) | | | | | | | |
|---------------|--------------------------------|-----------------------|-----------------------|---|-------------------------|--|------------------------------|-----------------------|--------------------------------|-----------------------|---|-------------------------------------|-------------------------|--|------------------------------|----------|
| | Contribución a M1 (e) | Contribución a M2 (e) | Contribución a M3 (e) | Contribución a las contrapartidas de M3 | | | | Contribución a M1 (e) | Contribución a M2 (e) | Contribución a M3 (e) | Contribución a las contrapartidas de M3 | | | | | |
| | | | | Contribución al crédito total(d) | | Contribución a activos pasivos frente a no resid. en z. euro | Contribución al resto (neto) | | | | Efectivo | Contribución al crédito total(d) | | Contribución a activos pasivos frente a no resid. en z. euro | Contribución al resto (neto) | Efectivo |
| | | | | AAPP residentes en la zona del euro | OSR en la zona del euro | | | | | | | AAPP residentes en la zona del euro | OSR en la zona del euro | | | |
| 1 | 2 | 3 | 4 | 5 | 6 | 7 | 8 | 9 | 10 | 11 | 12 | 13 | 14 | 15 | 16 | |
| 11 | 505,9 | 977,1 | 1 121,3 | 380,1 | 2 251,4 | -4,6 | -1 505,7 | -93,4 | -1,7 | -4,5 | 1,3 | 25,0 | -1,1 | 15,4 | -38,0 | -1,8 |
| 12 | 499,9 | 979,1 | 1 099,0 | 445,9 | 2 074,7 | 75,3 | -1 497,0 | -96,1 | 0,7 | 14,7 | 11,4 | -10,7 | 22,3 | 1,7 | -1,8 | -1,7 |
| 12 Feb | 493,7 | 972,6 | 1 132,2 | 422,1 | 2 222,4 | 19,5 | -1 531,8 | -91,7 | 0,5 | 9,7 | 13,6 | 15,0 | -5,8 | 19,7 | -15,3 | -0,1 |
| Mar | 500,6 | 977,0 | 1 139,3 | 438,7 | 2 231,0 | 41,6 | -1 571,9 | -92,0 | 6,8 | 4,3 | 3,2 | 13,9 | 9,4 | 22,0 | -42,1 | -0,2 |
| Abr | 494,6 | 964,4 | 1 121,7 | 433,2 | 2 209,5 | 49,3 | -1 570,3 | -92,4 | -6,1 | -12,8 | -17,9 | -2,6 | -18,2 | 7,5 | -4,7 | -0,5 |
| May | 500,3 | 956,0 | 1 097,1 | 439,3 | 2 192,6 | 58,8 | -1 593,6 | -93,5 | 5,4 | -9,1 | -6,0 | 11,6 | -15,6 | 7,9 | -9,8 | -1,0 |
| Jun | 520,7 | 965,7 | 1 107,6 | 457,9 | 2 193,5 | 71,2 | -1 615,1 | -94,6 | 20,5 | 9,9 | 10,6 | 17,8 | 2,8 | 12,5 | -22,5 | -1,1 |
| Jul | 499,5 | 934,0 | 1 063,8 | 448,4 | 2 138,9 | 77,3 | -1 600,8 | -94,8 | -21,4 | -32,0 | -44,1 | -7,8 | -51,7 | 5,3 | 10,0 | -0,2 |
| Ago | 495,6 | 926,5 | 1 047,1 | 443,2 | 2 114,1 | 80,6 | -1 590,9 | -94,9 | -3,8 | -7,2 | -14,4 | -5,3 | -24,5 | 4,1 | 11,2 | -0,1 |
| Sep | 494,0 | 931,7 | 1 061,6 | 454,8 | 2 113,1 | 71,7 | -1 577,9 | -94,7 | -1,5 | 5,4 | 18,8 | 8,0 | 1,4 | -10,1 | 19,5 | 0,2 |
| Oct | 494,6 | 945,3 | 1 071,1 | 450,6 | 2 094,7 | 71,1 | -1 545,4 | -94,4 | 0,7 | 13,6 | 10,0 | -7,2 | -17,4 | -0,6 | 35,1 | 0,3 |
| Nov | 499,3 | 964,6 | 1 088,3 | 455,3 | 2 084,0 | 73,8 | -1 524,7 | -94,3 | 4,7 | 19,4 | 17,8 | 3,1 | -9,0 | 2,5 | 21,0 | 0,1 |
| Dic | 499,9 | 979,1 | 1 099,0 | 445,9 | 2 074,7 | 75,3 | -1 497,0 | -96,1 | 0,7 | 14,7 | 11,4 | -10,7 | 22,3 | 1,7 | -1,8 | -1,7 |
| 13 Ene | 497,0 | 983,2 | 1 098,2 | 451,1 | 2 054,3 | 72,0 | -1 479,3 | -93,6 | -2,7 | 4,6 | -0,3 | 3,3 | -18,1 | -2,6 | 17,2 | 2,4 |
| Feb | 501,0 | 989,2 | 1 100,4 | 458,9 | 2 031,0 | 68,2 | -1 457,6 | -93,6 | 3,8 | 5,6 | 1,9 | 7,2 | -14,4 | -4,6 | 13,8 | 0,0 |
| Mar | 508,0 | 990,7 | 1 106,4 | 474,7 | 2 032,7 | 67,9 | -1 468,8 | -94,5 | 6,8 | 1,1 | 5,7 | 15,5 | 2,7 | -1,0 | -11,6 | -0,9 |
| Abr | 506,8 | 981,2 | 1 083,2 | 466,9 | 2 012,8 | 63,9 | -1 460,4 | -95,7 | -1,1 | -9,2 | -22,8 | -13,5 | -18,5 | -3,9 | 13,1 | -1,3 |
| May | P 512,0 | 983,6 | 1 076,0 | 471,4 | 1 997,5 | 64,9 | -1 457,9 | -96,4 | 5,2 | 2,4 | -7,2 | 5,6 | -15,0 | 1,1 | 1,1 | -0,7 |

Véanse notas al final del capítulo.

1. PRINCIPALES INDICADORES ECONÓMICOS DE LA ZONA DEL EURO

1.14 Evolución de los agregados monetarios de la zona del euro y de la contribución de las IFM residentes en España (a)

Porcentajes

| | Tasa de crecimiento interanual de los agregados de la zona del euro (b) | | | | | | | | | | Media de los tres últimos meses de la tasa de crecimiento interanual | | PROMEMORIA: Tasa de crecimiento de la contribución de las IFM residentes en España (c) | | | | | |
|---------------|---|------|---------------|------|---------------|------|--------------------------|----------|------------|------------|--|------|--|--------|--------|-------------|-------|----|
| | M1 | | M2 | | M3 | | Crédito a residentes (d) | | | | M3 | | M1 (e) | M2 (e) | M3 (e) | Crédito (d) | | |
| | Zona del euro | | Zona del euro | | Zona del euro | | AAPP | OSR | | | Zona del euro | | | | | AAPP | OSR | |
| | SO | SD | SO | SD | SO | SD | UEM | del cual | | | SO | SD | | | | | | |
| | 1 | 2 | 3 | 4 | 5 | 6 | 7 | 8 | Ptimos. SO | Ptimos. SD | 10 | 11 | 12 | 13 | 14 | 15 | 16 | 17 |
| 11 | 2,20 | 1,90 | 2,00 | 1,90 | 1,70 | 1,60 | 3,18 | 0,37 | 0,90 | 0,90 | 1,47 | 1,47 | -1,86 | -5,24 | -1,63 | 17,64 | -2,33 | |
| 12 | 6,40 | 6,40 | 4,40 | 4,50 | 3,40 | 3,50 | 5,74 | -0,78 | -0,60 | -0,60 | 3,67 | 3,73 | -1,16 | 0,22 | 0,13 | 15,90 | -5,66 | |
| 12 Feb | 2,20 | 2,60 | 2,60 | 2,80 | 2,30 | 2,50 | 5,87 | 0,22 | 0,60 | 0,60 | 1,97 | 2,03 | -2,81 | -4,75 | 0,20 | 27,76 | -2,08 | |
| Mar | 2,90 | 2,80 | 3,10 | 2,90 | 3,00 | 2,80 | 7,76 | 0,13 | 0,20 | 0,20 | 2,40 | 2,43 | -2,52 | -5,28 | -0,91 | 28,65 | -2,31 | |
| Abr | 2,10 | 2,00 | 2,40 | 2,50 | 2,40 | 2,40 | 7,84 | -0,26 | - | - | 2,57 | 2,57 | -3,80 | -5,34 | -1,10 | 29,04 | -3,61 | |
| May | 3,30 | 3,40 | 2,80 | 2,80 | 2,90 | 2,90 | 9,34 | -0,38 | -0,20 | -0,20 | 2,77 | 2,70 | -1,55 | -5,89 | -1,88 | 31,31 | -3,76 | |
| Jun | 3,60 | 3,50 | 3,10 | 2,90 | 3,10 | 3,00 | 9,87 | -0,57 | -0,40 | -0,40 | 2,80 | 2,77 | 0,04 | -5,84 | -2,56 | 31,18 | -3,92 | |
| Jul | 4,60 | 4,70 | 3,30 | 3,40 | 3,40 | 3,50 | 9,72 | -0,94 | -0,40 | -0,40 | 3,13 | 3,13 | -1,94 | -6,92 | -4,13 | 29,02 | -5,32 | |
| Ago | 5,00 | 4,90 | 3,10 | 3,10 | 2,80 | 2,80 | 8,52 | -1,13 | -0,60 | -0,70 | 3,10 | 3,10 | -1,61 | -7,49 | -5,45 | 28,67 | -5,87 | |
| Sep | 5,50 | 5,20 | 3,30 | 3,10 | 2,90 | 2,70 | 8,74 | -1,23 | -0,90 | -0,90 | 3,03 | 3,00 | -0,57 | -5,88 | -3,61 | 31,04 | -6,01 | |
| Oct | 6,00 | 6,40 | 4,10 | 4,30 | 3,80 | 3,90 | 9,26 | -1,44 | -0,80 | -0,80 | 3,17 | 3,13 | -0,00 | -3,33 | -2,11 | 28,69 | -6,19 | |
| Nov | 6,40 | 6,40 | 4,50 | 4,40 | 3,80 | 3,80 | 8,40 | -1,50 | -0,80 | -0,80 | 3,50 | 3,47 | -1,62 | -1,73 | -0,79 | 27,20 | -6,70 | |
| Dic | 6,40 | 6,40 | 4,40 | 4,50 | 3,40 | 3,50 | 5,74 | -0,78 | -0,60 | -0,60 | 3,67 | 3,73 | -1,16 | 0,22 | 0,13 | 15,90 | -5,66 | |
| 13 Ene | 6,40 | 6,50 | 4,30 | 4,40 | 3,40 | 3,40 | 4,46 | -1,12 | -0,90 | -0,90 | 3,53 | 3,57 | 0,79 | 2,12 | 0,29 | 9,66 | -5,61 | |
| Feb | 7,20 | 7,00 | 4,30 | 4,30 | 3,10 | 3,10 | 3,59 | -1,14 | -0,80 | -0,80 | 3,30 | 3,33 | 1,46 | 1,69 | -0,74 | 7,46 | -6,03 | |
| Mar | 7,10 | 7,10 | 4,20 | 4,20 | 2,50 | 2,50 | 3,58 | -0,91 | -0,70 | -0,70 | 3,00 | 3,00 | 1,44 | 1,35 | -0,51 | 7,54 | -6,30 | |
| Abr | 8,50 | 8,70 | 4,80 | 4,90 | 3,10 | 3,20 | 3,53 | -0,90 | -0,90 | -0,90 | 2,90 | 2,93 | 2,47 | 1,74 | -1,01 | 5,09 | -6,39 | |
| May | P 8,20 | 8,40 | 4,70 | 4,70 | 2,80 | 2,90 | 3,23 | -0,99 | -1,10 | -1,10 | 2,80 | 2,87 | 2,41 | 2,96 | -1,15 | 3,58 | -6,43 | |

TASAS DE CRECIMIENTO INTERANUAL AGREGADOS DE LA UEM

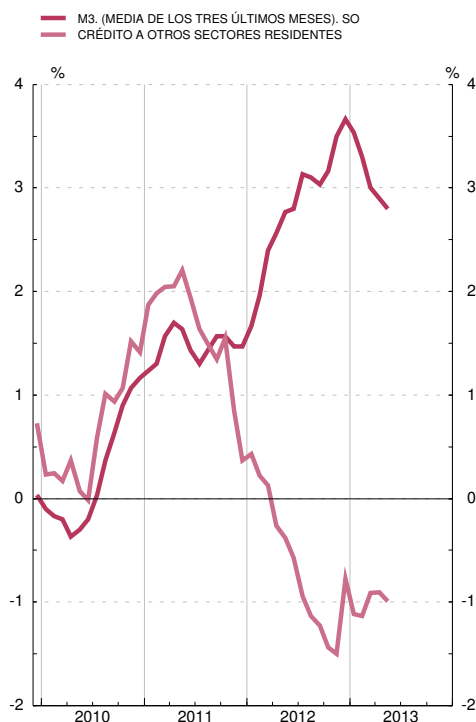

TASAS DE CRECIMIENTO INTERANUAL DE M3 Y VALOR DE REFERENCIA

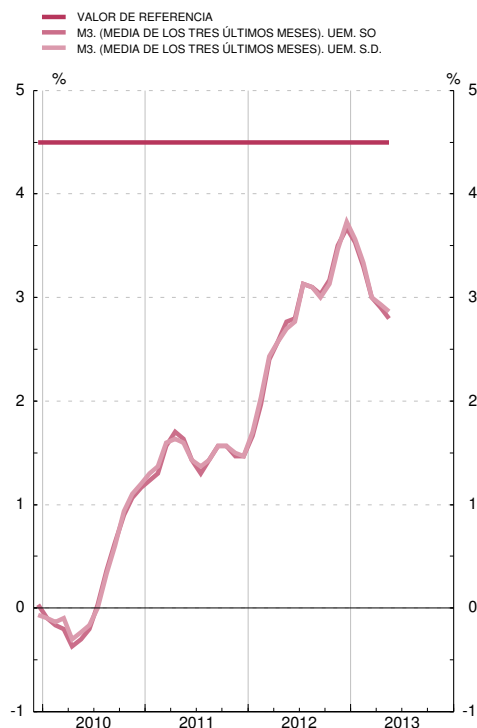

Véanse notas al final del capítulo.

1. PRINCIPALES INDICADORES ECONÓMICOS DE LA ZONA DEL EURO

1.15 Tipos de interés

Porcentajes

| | | Tipos de las operaciones de regulación monetaria del Eurosistema | | | | Tipos del mercado monetario (a) | | | Tipos aplicados por las instituciones financieras monetarias a sectores residentes en la zona del euro (nuevas operaciones) | | | | | | | Rendimientos de la deuda pública (b) | | | |
|----|-----|--|-------------------|-------------------------|-------------|---------------------------------|---------|------|---|------|------|-----------------------------|--------------|---------------------------------------|--------------|--------------------------------------|-------------|-----------------------------|-------------------|
| | | Subastas: Operaciones de financiación | | Facilidades permanentes | | Depósitos (c) (d) | | | Depósitos | | | | Préstamos | | | A tres años | A diez años | | |
| | | Principales | A plazo más largo | De crédito | De depósito | A un día (EONIA) | euríbor | | A hogares | | | A sociedades no financieras | | A hogares: tasa anual equivalente (e) | | | | A sociedades no financieras | |
| | | | | | | | 1 | 2 | 3 | 4 | 5 | A tres meses | A doce meses | A la vista | Hasta un año | | | | A más de dos años |
| | | 1 | 2 | 3 | 4 | 5 | 6 | 7 | 8 | 9 | 10 | 11 | 12 | 13 | 14 | 15 | 16 | 17 | |
| 10 | M | 1,00 | 1,00 | 1,75 | 0,25 | 0,437 | 0,81 | 1,35 | 0,42 | 2,11 | 2,42 | 0,46 | 0,95 | 7,40 | 3,66 | 3,33 | 2,16 | 3,78 | |
| 11 | M | 1,00 | 1,00 | 1,75 | 0,25 | 0,871 | 1,39 | 2,01 | 0,50 | 2,61 | 3,00 | 0,63 | 1,58 | 7,39 | 4,01 | 3,98 | 4,89 | 4,31 | |
| 12 | M | 0,75 | 0,75 | 1,50 | 0,00 | 0,229 | 0,57 | 1,11 | 0,46 | 2,78 | 2,68 | 0,51 | 1,15 | 7,33 | 3,64 | 4,07 | 2,85 | 3,05 | |
| 12 | Jun | 1,00 | 1,00 | 1,75 | 0,25 | 0,332 | 0,66 | 1,22 | 0,47 | 2,72 | 2,64 | 0,52 | 1,11 | 7,27 | 3,65 | 4,08 | 2,45 | 3,41 | |
| | Jul | 0,75 | 0,75 | 1,50 | 0,00 | 0,184 | 0,50 | 1,06 | 0,45 | 2,80 | 2,62 | 0,47 | 1,14 | 7,37 | 3,58 | 4,12 | 2,26 | 3,25 | |
| | Ago | 0,75 | 0,75 | 1,50 | 0,00 | 0,110 | 0,33 | 0,88 | 0,44 | 2,66 | 2,51 | 0,46 | 1,10 | 7,37 | 3,48 | 3,94 | 2,07 | 3,01 | |
| | Sep | 0,75 | 0,75 | 1,50 | 0,00 | 0,099 | 0,25 | 0,74 | 0,42 | 2,80 | 2,43 | 0,46 | 1,13 | 7,25 | 3,45 | 3,87 | 1,51 | 2,43 | |
| | Oct | 0,75 | 0,75 | 1,50 | 0,00 | 0,091 | 0,21 | 0,65 | 0,41 | 2,75 | 2,50 | 0,45 | 1,05 | 7,15 | 3,42 | 3,93 | 1,49 | 2,31 | |
| | Nov | 0,75 | 0,75 | 1,50 | 0,00 | 0,079 | 0,19 | 0,59 | 0,40 | 2,73 | 2,35 | 0,43 | 1,04 | 7,13 | 3,35 | 3,90 | 1,49 | 2,25 | |
| | Dic | 0,75 | 0,75 | 1,50 | 0,00 | 0,073 | 0,19 | 0,55 | 0,39 | 2,73 | 2,25 | 0,42 | 1,09 | 6,93 | 3,41 | 3,79 | 1,33 | 2,10 | |
| 13 | Ene | 0,75 | 0,75 | 1,50 | 0,00 | 0,069 | 0,20 | 0,58 | 0,38 | 2,61 | 2,42 | 0,40 | 1,12 | 7,24 | 3,34 | 3,80 | 1,31 | 2,40 | |
| | Feb | 0,75 | 0,75 | 1,50 | 0,00 | 0,068 | 0,22 | 0,59 | 0,36 | 2,44 | 2,29 | 0,40 | 1,05 | 7,23 | 3,34 | 3,83 | 1,41 | 2,86 | |
| | Mar | 0,75 | 0,75 | 1,50 | 0,00 | 0,067 | 0,21 | 0,54 | 0,36 | 2,29 | 2,28 | 0,40 | 0,93 | 7,14 | 3,38 | 3,75 | 1,34 | 3,03 | |
| | Abr | 0,75 | 0,75 | 1,50 | 0,00 | 0,081 | 0,21 | 0,53 | 0,34 | 2,33 | 2,25 | 0,38 | 0,97 | 7,05 | 3,38 | 3,86 | 1,17 | 2,86 | |
| | May | 0,50 | 0,50 | 1,00 | 0,00 | 0,079 | 0,20 | 0,48 | ... | ... | ... | ... | ... | ... | ... | ... | ... | 1,04 | 2,69 |
| | Jun | 0,50 | 0,50 | 1,00 | 0,00 | 0,086 | 0,21 | 0,51 | ... | ... | ... | ... | ... | ... | ... | ... | ... | 1,42 | 3,07 |

OPERACIONES DE REGULACIÓN MONETARIA DEL EUROSISTEMA MERCADO MONETARIO Y DEUDA PÚBLICA

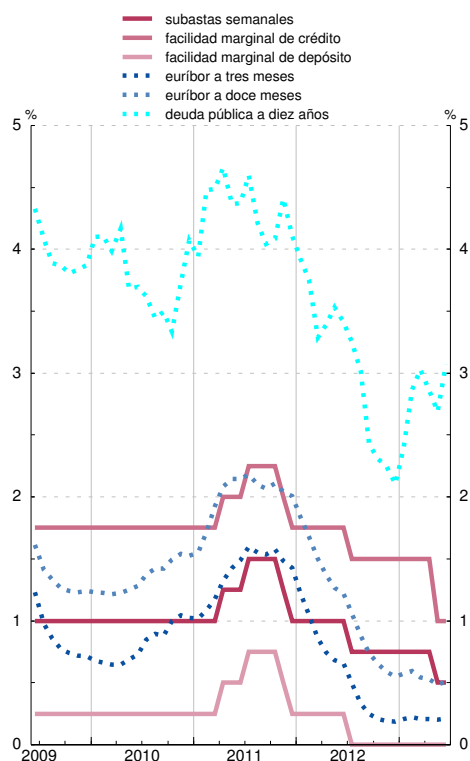

TIPOS APLICADOS POR LAS IFM A SECTORES RESIDENTES EN LA ZONA DEL EURO

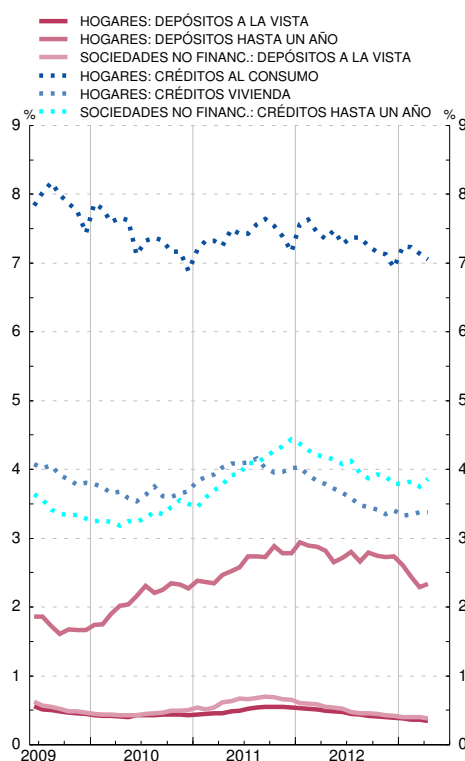

Véanse notas al final del capítulo.

1. PRINCIPALES INDICADORES ECONÓMICOS DE LA ZONA DEL EURO

1.16 Tipos de cambio (a)

Medias del período. Unidades de moneda nacional por ecu o euro (bilateral); Índice 1999 I = 100 (efectivo)

| | Dólar estadounidense | Yen japonés | Franco suizo | Libra esterlina | Corona sueca | Corona danesa | Corona noruega | Dólar canadiense | Tipo de cambio efectivo del euro (b) | |
|---------------|----------------------|-------------|--------------|-----------------|--------------|---------------|----------------|------------------|--------------------------------------|-------|
| | | | | | | | | | Nominal | Real |
| | 1 | 2 | 3 | 4 | 5 | 6 | 7 | 8 | 9 | 10 |
| 07 | 1,371 | 161,3 | 1,643 | 0,684 | 9,25 | 7,45 | 8,02 | 1,469 | 106,2 | 106,5 |
| 08 | 1,471 | 152,3 | 1,587 | 0,797 | 9,62 | 7,46 | 8,23 | 1,560 | 109,4 | 108,6 |
| 09 | 1,394 | 130,3 | 1,510 | 0,891 | 10,62 | 7,45 | 8,73 | 1,585 | 110,6 | 109,2 |
| 10 | 1,326 | 116,4 | 1,381 | 0,858 | 9,54 | 7,45 | 8,00 | 1,365 | 103,7 | 101,6 |
| 11 | 1,392 | 111,0 | 1,233 | 0,868 | 9,03 | 7,45 | 7,79 | 1,376 | 103,4 | 100,7 |
| 12 | 1,285 | 102,6 | 1,205 | 0,811 | 8,71 | 7,44 | 7,48 | 1,285 | 97,9 | 95,5 |
| 12 Ene | 1,290 | 99,3 | 1,211 | 0,832 | 8,85 | 7,44 | 7,68 | 1,307 | 98,9 | 96,3 |
| <i>Feb</i> | 1,322 | 103,8 | 1,207 | 0,837 | 8,82 | 7,43 | 7,55 | 1,319 | 99,6 | 97,2 |
| <i>Mar</i> | 1,320 | 108,9 | 1,206 | 0,834 | 8,89 | 7,44 | 7,53 | 1,312 | 99,8 | 97,3 |
| <i>Abr</i> | 1,316 | 107,0 | 1,202 | 0,822 | 8,86 | 7,44 | 7,57 | 1,307 | 99,5 | 97,1 |
| <i>May</i> | 1,279 | 102,0 | 1,201 | 0,804 | 8,99 | 7,43 | 7,57 | 1,292 | 98,0 | 95,7 |
| <i>Jun</i> | 1,253 | 99,3 | 1,201 | 0,806 | 8,87 | 7,43 | 7,54 | 1,287 | 97,2 | 94,8 |
| <i>Jul</i> | 1,229 | 97,1 | 1,201 | 0,788 | 8,55 | 7,44 | 7,46 | 1,246 | 95,3 | 93,2 |
| <i>Ago</i> | 1,240 | 97,6 | 1,201 | 0,789 | 8,28 | 7,45 | 7,32 | 1,231 | 95,2 | 93,1 |
| <i>Sep</i> | 1,286 | 100,5 | 1,209 | 0,798 | 8,49 | 7,45 | 7,39 | 1,258 | 97,2 | 95,0 |
| <i>Oct</i> | 1,297 | 102,5 | 1,210 | 0,807 | 8,61 | 7,46 | 7,41 | 1,280 | 97,8 | 95,5 |
| <i>Nov</i> | 1,283 | 103,9 | 1,205 | 0,804 | 8,61 | 7,46 | 7,34 | 1,279 | 97,2 | 94,9 |
| <i>Dic</i> | 1,312 | 109,7 | 1,209 | 0,812 | 8,65 | 7,46 | 7,35 | 1,298 | 98,7 | 96,3 |
| 13 Ene | 1,329 | 118,3 | 1,229 | 0,833 | 8,62 | 7,46 | 7,38 | 1,319 | 100,4 | 98,0 |
| <i>Feb</i> | 1,336 | 124,4 | 1,230 | 0,862 | 8,51 | 7,46 | 7,42 | 1,348 | 101,6 | 99,1 |
| <i>Mar</i> | 1,296 | 123,0 | 1,227 | 0,860 | 8,35 | 7,46 | 7,49 | 1,329 | 100,2 | 97,9 |
| <i>Abr</i> | 1,303 | 127,5 | 1,220 | 0,851 | 8,44 | 7,46 | 7,54 | 1,327 | 100,4 | 97,9 |
| <i>May</i> | 1,298 | 131,1 | 1,242 | 0,849 | 8,57 | 7,45 | 7,56 | 1,326 | 100,5 | 97,9 |
| <i>Jun</i> | 1,319 | 128,4 | 1,232 | 0,852 | 8,68 | 7,46 | 7,74 | 1,360 | ... | ... |

Véanse notas al final del capítulo

NOTAS A LOS CUADROS DEL CAPÍTULO 1. PRINCIPALES INDICADORES DE LA ZONA DEL EURO

Cuadro 1.1

Fuentes: Eurostat y BCE (*Boletín Mensual*, «Estadísticas de la zona del euro»).

- Entre los componentes no se ha incluido la variación de existencias. Basados principalmente en el SEC 95.
- Las exportaciones y las importaciones comprenden bienes y servicios e incluyen los intercambios comerciales transfronterizos dentro de la zona del euro.
- Los datos de ocupados se basan en el SEC 95. Debido a diferencias de cobertura, los datos trimestrales no se corresponden totalmente con los anuales. Los datos de parados siguen las recomendaciones de la OIT.
- Miles de millones de ecus hasta final de 1998.

Cuadro 1.2

Fuente: BCE, *Boletín Mensual*, «Estadísticas de la zona del euro».

- Datos no consolidados.
- Incluye las adquisiciones netas de objetos valiosos y activos no producidos.

Cuadro 1.5

Fuente: Eurostat.

- Se ha revisado el año 2001 como consecuencia de la inclusión de los precios rebajados en los índices de España e Italia y de una nueva cesta de la compra en el índice de España.
- Incluidas bebidas alcohólicas y tabaco.
- Referido al índice del período 2006.

Cuadro 1.6

Fuentes: Eurostat y BCE (*Boletín Mensual*, «Estadísticas de la zona del euro»).

- Datos correspondientes al SEC 95.
- No incluye los datos de Estonia.
- Diferencias entre la variación anual de la deuda bruta nominal consolidada y el déficit, en porcentaje del PIB.

Cuadro 1.7

Fuentes: Eurostat y BCE (*Boletín Mensual*, «Estadísticas de la zona del euro»).

- Datos correspondientes al SEC 95.
- No incluye los datos de Estonia.

Cuadro 1.8

Fuentes: BCE y elaboración propia.

- Incluye, además, la contrapartida de las transacciones monetarias de la Administración Central.

Cuadro 1.9

Fuentes: BCE y elaboración propia.

Cuadro 1.10

Fuente: BCE.

- Los datos corresponden a la composición por países de la zona del euro en sus distintas etapas.
- Incorpora los ajustes introducidos en determinados instrumentos (participaciones en fondos del mercado monetario, instrumentos del mercado monetario y valores distintos de acciones a menos de dos años), emitidos por IFM residentes en la zona del euro, con el fin de deducir la parte de tales emisiones que, por estar en poder de no residentes, no debe incluirse en M3. Estos ajustes, que no se habían podido introducir hasta el año 2001, por las limitaciones de las fuentes estadísticas, se han llevado a cabo en dos etapas y han supuesto la modificación de la serie histórica desde enero de 1999 inclusive. En la primera etapa (mayo de 2001) se revisó la parte correspondiente a las participaciones en los fondos del mercado monetario, y en la segunda (octubre de 2001), la correspondiente a los restantes instrumentos. Para más detalles, véase recuadro 1 del *Boletín Mensual del BCE* de noviembre de 2001. Por otra parte, para los datos desde junio de 2010 en adelante las cesiones temporales con Entidades de Contrapartida Central se han excluido del componente de la M3 "Cesiones temporales" y, de la misma forma, las adquisiciones temporales a través de Entidades de Contrapartida Central se han excluido de las contrapartidas de la M3, en concreto del concepto "Créditos a otros sectores residentes en la zona euro". Estas operaciones se han incluido ahora en la categoría residual "Resto".
- Incluye préstamos y valores.

Cuadro 1.11

Fuente: BCE.

- Los datos corresponden a la composición por países de la zona del euro en sus distintas etapas.
- Véase nota (b) del Cuadro 1.10.
- Incluye préstamos y valores.

Cuadro 1.12

Fuente: BCE.

- Los datos corresponden a la composición por países de la zona del euro en sus distintas etapas.
- Se puede obtener un detalle del método utilizado para el cálculo de las series desestacionalizadas en la publicación del BCE «Seasonal adjustment of monetary aggregates and HICP for the euro area», agosto 2000.
- Véase nota (b) del Cuadro 1.10.

Cuadro 1.13

Fuente: BE.

- a. Los datos corresponden a la composición por países de la zona del euro en sus distintas etapas.
- b. Cuadro incluido entre los requerimientos del FMI en el contexto de las Normas Especiales de Distribución de Datos (NEDD).
- c. Véase nota (b) del Cuadro 1.10.
- d. Incluye créditos y valores.
- e. Estos agregados excluyen el efectivo en manos del público, que está incluido entre las contrapartidas. Desde enero de 2002 se ha calculado el efectivo en manos del público aplicando a los billetes de euro en circulación el porcentaje que se asigna al Banco de España de acuerdo con el sistema contable establecido en el Eurosistema (véase nota al balance de situación resumido que figura al final de este boletín), más las monedas en euros y los billetes y monedas en pesetas no cambiados a euros, menos las tenencias de efectivo de las IFM. Desde enero de 2003 se han excluido los billetes y monedas en pesetas no convertidos a euros.

Cuadro 1.14

Fuentes: BCE y BE.

- a. Los datos corresponden a la composición por países de la zona del euro en sus distintas etapas.
- b. Tasas calculadas sobre operaciones (flujos ajustados).
- c. La contribución de las IFM residentes en España está referida a las series originales.
- d. Incluye préstamos y valores.
- e. Tasas calculadas sobre las contribuciones que excluyen el efectivo [véase nota (e) del Cuadro 1.13].

Cuadro 1.15

Fuente: BCE, Boletín Mensual, «Estadísticas de la zona del euro», cuadros 1.2, 1.3, 4.5, 4.6 y 4.7.

- a. Los tipos mensuales y anuales son medias del periodo, excepto el tipo a un día hasta diciembre de 1998.
- b. Hasta diciembre de 1998, los rendimientos de la zona del euro a 3 años son datos a fin de periodo, y los rendimientos a 10 años son medias del periodo. A partir de entonces, todos los rendimientos son medias del periodo.
- c. Para fechas anteriores a enero de 1999, los tipos de interés sintéticos de la zona del euro se han calculado ponderando los tipos de interés nacionales por el PIB.
- d. A partir de enero de 1999, la columna 5 recoge el índice medio del tipo del euro a un día (EONIA); el resto de tipos de interés del mercado monetario son, a partir de enero de 1999, los tipos interbancarios de oferta de la zona del euro (euríbor).
- e. La tasa anual equivalente es la tasa media ponderada de todos los plazos, que es igual al coste total de los préstamos. Este coste total comprende un componente de tipo de interés y un componente de comisiones.
- f. Tipo de interés aplicado a préstamos hasta 1 millón de euros.

Cuadro 1.16

Fuente: BCE, Boletín Mensual, «Estadísticas de la zona del euro», cuadros 8.1 y 8.2.

- a. Hasta diciembre de 1998, tipos de cambio del ecu (fuente: BPI); a partir de enero de 1999, tipos de cambio del euro.
- b. Los tipos de cambio efectivos del euro son índices calculados por el BCE basados en medias ponderadas de los tipos de cambio bilaterales del euro. Una variación positiva indica una apreciación del euro. Las ponderaciones se basan en el comercio de manufacturas con los principales socios comerciales de la zona, y captan los efectos de terceros mercados. El tipo de cambio efectivo real se calcula utilizando como deflactor el índice de precios de consumo (IPC). Para más información sobre el cálculo de los tipos de cambio efectivos, véanse las notas generales del Cuadro 8.1 del boletín mensual del BCE, que pueden descargarse de la dirección del BCE en Internet (www.ecb.europa.eu).

CAPÍTULO 2 PRINCIPALES INDICADORES ECONÓMICOS

2. PRINCIPALES INDICADORES ECONÓMICOS

2.1 Contabilidad Nacional de España (a)
Base 2008

(Última información disponible publicada por el INE el 30/05/13)

Tasas de variación interanual

| | 2011 | | 2012 | | | | 2013 | |
|---|------------|-------------|-------------|-------------|-------------|-------------|-------------|--|
| | | IV | IV | II | III | IV | I | |
| A. PIB Y AGREGADOS DE LA DEMANDA | | | | | | | | |
| 1. Gasto en consumo final (b) | -0,8 | -2,5 | -2,0 | -2,3 | -2,6 | -3,3 | -4,0 | |
| 1.1. Gasto en consumo final de los hogares y de las ISFLSH | -1,0 | -2,1 | -1,3 | -2,2 | -2,1 | -3,0 | -3,9 | |
| 1.2. Gasto en consumo final de las AAPP | -0,5 | -3,7 | -3,8 | -2,8 | -4,0 | -4,1 | -4,3 | |
| 2. Formación bruta de capital fijo | -5,3 | -9,1 | -7,4 | -9,2 | -9,7 | -10,3 | -9,0 | |
| 2.1. Activos fijos materiales | -5,8 | -10,0 | -8,1 | -10,0 | -10,7 | -11,0 | -9,8 | |
| 2.1.1. Construcción | -9,0 | -11,5 | -9,5 | -11,6 | -12,4 | -12,3 | -11,3 | |
| 2.1.2. Bienes de equipo y activos cultivados | 2,3 | -6,6 | -5,1 | -6,4 | -7,0 | -7,9 | -6,5 | |
| 2.2. Activos fijos inmateriales | 3,1 | 2,6 | 3,4 | 2,7 | 4,8 | -0,5 | 0,1 | |
| 3. Variación de existencias (c) | -0,1 | 0,1 | 0,0 | 0,0 | 0,1 | 0,1 | -0,0 | |
| 4. DEMANDA NACIONAL (1 + 2 + 3) (d) | -1,9 | -3,9 | -3,1 | -3,7 | -4,0 | -4,7 | -5,0 | |
| 5. Exportaciones de bienes y servicios | 7,6 | 3,1 | 2,1 | 2,7 | 4,2 | 3,2 | 4,5 | |
| 5.1. Exportaciones de bienes | 8,5 | 2,9 | 2,1 | 2,9 | 3,6 | 3,0 | 5,2 | |
| 5.2. Exportaciones de servicios | 5,8 | 3,4 | 1,9 | 2,2 | 5,6 | 3,6 | 2,9 | |
| Del cual: Consumo de no residentes en el territorio económico | 6,4 | -1,1 | -0,7 | -1,9 | 1,1 | -2,9 | 0,7 | |
| 6. Importaciones de bienes y servicios | -0,9 | -5,0 | -5,9 | -5,2 | -3,4 | -5,4 | -5,1 | |
| 6.1. Importaciones de bienes | -0,7 | -5,5 | -6,0 | -6,3 | -3,7 | -6,1 | -4,4 | |
| 6.2. Importaciones de servicios | -1,4 | -3,0 | -5,5 | -1,2 | -2,3 | -3,1 | -7,7 | |
| Del cual: Consumo de residentes en el resto del mundo | -4,5 | -7,4 | -8,7 | -2,5 | -8,7 | -9,7 | -4,7 | |
| 7. PIB A PRECIOS DE MERCADO (4 + 5 - 6) | 0,4 | -1,4 | -0,7 | -1,4 | -1,6 | -1,9 | -2,0 | |
| B. PRECIOS Y COSTES | | | | | | | | |
| 1. Deflactor del consumo final de los hogares y de las ISFLSH | 2,9 | 2,4 | 2,2 | 2,3 | 2,5 | 2,6 | 2,0 | |
| 2. Deflactor del PIB | 1,0 | 0,1 | 0,2 | 0,1 | 0,5 | -0,2 | 0,9 | |
| 3. Remuneración por asalariado | 0,7 | -0,3 | 1,4 | 0,2 | 0,1 | -3,0 | -0,6 | |
| 4. Costes laborales unitarios | -1,4 | -3,4 | -1,6 | -3,1 | -2,9 | -5,8 | -3,2 | |
| C. MERCADO DE TRABAJO | | | | | | | | |
| 1. Puestos de trabajo equivalentes a tiempo completo | | | | | | | | |
| 1.1. Ocupados | -1,7 | -4,4 | -3,7 | -4,7 | -4,6 | -4,7 | -4,5 | |
| 1.1.1. Asalariados | -1,5 | -5,1 | -4,2 | -5,2 | -5,6 | -5,6 | -5,4 | |
| 1.1.2. Autónomos | -3,0 | 0,1 | -0,9 | -1,1 | 1,4 | 1,0 | 0,7 | |

(Latest released INE information as at 30/05/13)

2.1 National Accounts of Spain (a)

Base year 2008

Annual percentage changes

2. MAIN ECONOMIC INDICATORS

2. PRINCIPALES INDICADORES ECONÓMICOS

2.1 Contabilidad Nacional de España (cont.) (a) Base 2008

(Última información disponible publicada por el INE el 30/05/13)

Miliones de euros

| | 2011 | 2012 | 2011 | | 2012 | | | | 2013 | |
|--|-----------|------|---------|---------|---------|---------|---------|---------|------|----|
| | | | IV | | I | II | III | IV | IV | IV |
| Pro memoria: | | | | | | | | | | |
| A. PIB pm a precios corrientes (e) | | | | | | | | | | |
| A.1 Serie corregida de efectos estacionales y calendario | 1 049 525 | ... | 265 782 | 263 594 | 262 733 | 263 114 | 260 084 | 260 501 | | |
| A.2 Serie de datos brutos | 1 049 525 | ... | 275 032 | 258 591 | 269 682 | 252 509 | 268 743 | 255 332 | | |

Memorandum items:
A. GDP at current market prices (e)

A.1 Seasonally- and working-day-adjusted series

A.2 Original data series

(Latest released INE information as at 30/05/13)

2. MAIN ECONOMIC INDICATORS EUR millions

2.1 National Accounts of Spain (cont d) (a) Base year 2008

Fuente: INE. / Source: INE.

- (a) Series oficiales de la CNE elaboradas según el SEC 95. Salvo indicación en contrario, series corregidas de efectos estacionales y de calendario (véase nota e). / Official National Accounts of Spain (CNE) series, compiled according to ESA 95. Unless indicated otherwise, the series are seasonally- and working-day-adjusted data (see Note e).
- (b) El gasto en consumo final puede realizarse en el territorio económico o en el resto del mundo (SEC 95, 3.75). Luego incluye el consumo de los residentes en el resto del mundo, que, posteriormente, se deduce en la rúbrica Importaciones de bienes y servicios. / Final consumption expenditure may take place on the domestic territory or abroad (ESA 95, 3.75). It therefore includes residents' consumption abroad, which is subsequently deducted in Imports of goods and services.
- (c) Aportación al crecimiento del PIB. / Contribution to GDP growth rate.
- (d) Demanda de los residentes dentro y fuera del territorio económico. / Residents' demand within and outside the economic territory.
- (e) El INE publica en el marco del SEC 95, en la Base 2008, además de la serie de datos brutos, una serie trimestral del PIB y sus componentes, resultado de la aplicación a los datos brutos de determinados filtros estadísticos. Serie corregida de efectos estacionales y de calendario, en la que se ha eliminado el componente estacional y se ha ajustado el número de días laborables. / INE publishes, in the framework of ESA 95, and in base year 2008 terms, not only its original data, but also a quarterly series of GDP and its components, obtained by applying certain statistical filters to the original series. Seasonally- and working-day-adjusted series.

2. PRINCIPALES INDICADORES ECONOMICOS

2.2 Economía nacional (consolidada). Cuenta de operaciones no financieras (a) Base 2008

(Última información disponible publicada por el INE el 30/05/13)

Millones de euros

| | 2011 | 2012 | 2011 IV | 2012 I | 2012 II | 2012 III | 2012 IV | 2013 I |
|---|-----------|-----------|----------|----------|----------|----------|----------|----------|
| 1. PIB a precios de mercado | 1 063 355 | 1 049 525 | 275 032 | 258 591 | 269 682 | 252 509 | 268 743 | 255 332 |
| 2. Remuneración de asalariados | -135 | - | -26 | - | -10 | 14 | -4 | 53 |
| Del resto del mundo | 1 403 | 1 564 | 343 | 390 | 398 | 417 | 359 | 446 |
| Al resto del mundo (-) | -1 538 | -1 564 | -369 | -390 | -408 | -403 | -363 | -393 |
| 3. Impuestos sobre la producción y las importaciones al resto del mundo (-) | -3 525 | -2 764 | -1 496 | -1 045 | -668 | -663 | -388 | -926 |
| 4. Subvenciones del resto del mundo | 6 124 | 6 154 | 4 819 | 475 | 497 | 241 | 4 941 | 439 |
| 5. Rentas de la propiedad | -23 919 | -14 947 | -6 372 | -6 017 | -3 605 | -3 345 | -1 980 | -3 060 |
| Del resto del mundo | 42 785 | 37 352 | 12 348 | 8 389 | 10 665 | 8 284 | 10 014 | 7 394 |
| Al resto del mundo (-) | -66 704 | -52 299 | -18 720 | -14 406 | -14 270 | -11 629 | -11 994 | -10 454 |
| 6. Transferencias corrientes | -9 471 | -8 069 | -1 833 | -3 922 | -1 658 | -1 657 | -832 | -2 979 |
| Del resto del mundo | 13 450 | 12 995 | 4 187 | 2 714 | 3 052 | 3 355 | 3 874 | 3 699 |
| Al resto del mundo (-) | -22 921 | -21 064 | -6 020 | -6 636 | -4 710 | -5 012 | -4 706 | -6 678 |
| 7. Renta nacional disponible (1 a 6) | 1 032 429 | 1 029 899 | 270 124 | 248 082 | 264 238 | 247 099 | 270 480 | 248 859 |
| 8. Gasto en consumo final (-)(b) | -842 733 | -832 616 | -222 398 | -210 761 | -208 967 | -197 496 | -215 392 | -204 987 |
| 9. Ahorro nacional bruto (7 + 8) | 189 696 | 197 283 | 47 726 | 37 321 | 55 271 | 49 603 | 55 088 | 43 872 |
| 10. Transferencias de capital | 5 781 | 6 648 | 1 696 | 641 | 1 716 | 1 465 | 2 826 | 1 424 |
| Del resto del mundo | 6 502 | 7 290 | 1 971 | 778 | 1 882 | 1 637 | 2 993 | 1 584 |
| Al resto del mundo (-) | -721 | -642 | -275 | -137 | -166 | -172 | -167 | -160 |
| 11. Adquisiciones menos cesiones de activos no financieros no producidos | -366 | -87 | -315 | -73 | -51 | -24 | 61 | -121 |
| 12. Formación bruta de capital (-) | -229 054 | -206 209 | -55 278 | -52 303 | -58 222 | -47 209 | -48 475 | -46 270 |
| 13. Capacidad (+) o necesidad (-) de financiación de la nación (9 a 12) | -33 943 | -2 365 | -6 171 | -14 414 | -1 286 | 3 835 | 9 500 | -1 095 |
| 14. Capacidad (+) o necesidad (-) de financiación de la nación en % del PIBpm (13/1)*100 (c) | -3,19 | -0,23 | -0,58 | -1,37 | -0,12 | 0,37 | 0,91 | -0,10 |

(Latest released INE information as at 30/05/13)

2.2 Total economy (consolidated). Non-financial transactions account (a) Base year 2008

Fuente: INE. / Source: INE

(a) Series oficiales según SEC 95 (Base 2008), Cuenta del Resto del mundo y agregados macroeconómicos. Series de datos brutos. / Official National Accounts of Spain series compiled according to ESA 95 (Base 2008), rest of the world account and macroeconomic aggregates Original data series.

(b) El gasto en consumo final puede realizarse en el territorio económico o en el resto del mundo (SEC 95, 3.75). Luego incluye el consumo de los residentes en el resto del mundo, que, posteriormente, se deduce en la rúbrica Importaciones de bienes y servicios. / Final consumption expenditure may take place on the domestic territory or abroad (ESA 95, 3.75). It therefore includes residents' consumption abroad, which is subsequently deducted in Imports of goods and services.

(c) Los porcentajes de los trimestres se calculan: 1) Cuando se dispone del PIB de los cuatro trimestres del año en cuestión se toma como referencia el PIB del año; 2) Cuando no se dispone del PIB de los cuatro trimestres del año en cuestión se toma como referencia el PIB anual que resulta de agregar el PIB trimestral de los últimos cuatro trimestres. / The quarterly percentages are calculated: 1) When the GDP for the four quarters of the year in question is available, using the GDP for the year; 2) when the GDP for the four quarters of the year in question is not available, using the annual GDP obtained by aggregating the quarterly GDP figures for the last four quarters.

2. MAIN ECONOMIC INDICATORS EUR millions

2. PRINCIPALES INDICADORES ECONÓMICOS

2.3 Economía nacional. Cuentas corrientes y de capital
Detalle por sectores institucionales. (Primera parte)
Base 2008

Miliones de euros

Periodo de referencia: 2012 (Última información disponible publicada por el INE el 2/04/13)

| | Economía nacional (no consolidada)/ National economy (non-consolidated) (S.1) | Instituciones financieras/ Financial institutions (S.12) | Administraciones públicas/ General government (S.13) | Sociedades no financieras/ Non-financial corporations (S.11) | Hogares e instituciones sin fines de lucro/ Households and non-profit institutions (S.14,15) | Operaciones no realizadas/ Unrecorded transactions | Operaciones entre sectores residentes/ Transactions between resident sectors | Economía nacional (consolidada)/ National economy (consolidated) (S.17) | Resto del mundo/ Rest of the world (S.2) | Total (S.1+S.2) |
|---|---|--|--|--|--|--|--|---|--|------------------|
| I. CAPACIDAD (+) /NECESIDAD (-) DE FINANCIACIÓN (II - III) | 1 | 2 | 3 | 4 | 5 | 6 | 7 | 8 | 9 | 10 |
| I. RECURSOS | 3 457 721 | 261 873 | 509 711 | 1 347 878 | 1 253 138 | 85 120 | 841 503 | 2 616 218 | 392 203 | 3 849 924 |
| 1. Producción de bienes y servicios | 1 980 912 | 66 249 | 197 241 | 1 291 715 | 340 586 | 85 120 | - | 1 980 912 | - | 1 980 912 |
| 2. Importaciones de bienes y servicios | - | - | - | - | - | - | - | 327 314 | 327 314 | 327 314 |
| 3. Remuneración de asalariados | 481 038 | - | - | - | 481 038 | - | - | 481 038 | 1 564 | 482 602 |
| 4. Impuestos netos de subvenciones sobre producción e importaciones | 97 273 | - | 97 273 | - | - | - | - | 97 273 | -3 390 | 93 883 |
| 5. Rentas de la propiedad | 224 290 | 130 326 | 10 228 | 32 662 | 51 074 | - | 186 938 | 37 352 | 52 299 | 276 589 |
| 6. Transferencias corrientes | 535 944 | 27 630 | 249 193 | 13 752 | 245 369 | - | 522 949 | 12 995 | 21 064 | 557 008 |
| 7. Transferencias sociales en especie | 132 801 | - | - | - | 132 801 | - | 132 801 | - | - | 132 801 |
| 8. Ajuste por la variación de la participación neta de los hogares en los fondos de pensiones | -1 185 | - | - | - | -1 185 | - | -1 185 | - | - | -1 185 |
| 9. Transferencias de capital a cobrar | 49 274 | 38 461 | 775 | 5 653 | 4 385 | - | 41 984 | 7 290 | 642 | 49 916 |
| 10. Transferencias de capital a pagar (-) | -42 626 | -793 | -44 999 | 4 096 | -930 | - | -41 984 | -642 | -7 290 | -49 916 |
| III. EMPLEOS | 3 460 086 | 197 974 | 621 327 | 1 311 609 | 1 244 055 | 85 120 | 841 503 | 2 618 583 | 389 838 | 3 849 924 |
| 1. Consumos intermedios | 931 387 | 26 508 | 59 386 | 758 007 | 87 485 | - | - | 931 387 | - | 931 387 |
| 2. Exportaciones de bienes y servicios | - | - | - | - | - | - | - | 338 014 | 338 014 | 338 014 |
| 3. Remuneración de asalariados | 481 038 | 21 112 | 116 087 | 295 960 | 47 879 | - | - | 481 038 | 1 564 | 482 602 |
| 4. Impuestos netos de subvenciones sobre producción e importaciones | 93 883 | 2 992 | 291 | 5 102 | 378 | 85 120 | - | 93 883 | - | 93 883 |
| 5. Rentas de la propiedad | 239 237 | 108 236 | 31 307 | 78 394 | 21 300 | - | 186 938 | 52 299 | 37 352 | 276 589 |
| 6. Transferencias corrientes | 544 013 | 32 063 | 183 908 | 44 494 | 283 548 | - | 522 949 | 21 064 | 12 995 | 557 008 |
| 7. Transferencias sociales en especie | 132 801 | - | 122 759 | - | 10 042 | - | 132 801 | - | - | 132 801 |
| 8. Gasto en consumo final/Consumo final efectivo | 832 616 | - | 88 687 | - | 743 929 | - | - | 832 616 | - | 832 616 |
| 9. Ajuste por la variación de la participación neta de los hogares en los fondos de pensiones | -1 185 | -1 185 | - | - | - | - | -1 185 | - | - | -1 185 |
| 10. Formación bruta de capital fijo | 200 491 | 8 248 | 18 151 | 125 228 | 48 864 | - | - | 200 491 | - | 200 491 |
| 11. Adquisiciones menos cesiones de activos no financieros no producidos | 87 | - | 751 | 308 | -92 | - | - | 87 | -87 | - |
| 12. Variedades y adq. netas de objetos valiosos | 5 718 | - | - | 4 116 | 1 602 | - | - | 5 718 | - | 5 718 |

Reference period: 2012 (Information of the INE as at 2/04/13)

2.3 Total economy. Current and capital accounts
by institutional sector
Base year 2008

EUR millions

2. MAIN ECONOMIC INDICATORS

2. PRINCIPALES INDICADORES ECONÓMICOS

2.3 Economía nacional. Cuentas corrientes y de capital
Detalle por sectores institucionales. (cont.)
Base 2008

Período de referencia: 2012 (Última información disponible publicada por el INE el 2/04/13)

Miliones de euros

| | Economía nacional (no consolidada)/ National economy (non-consolidated) (S.1) | Instituciones financieras/ Financial institutions (S.12) | Administraciones Públicas/ General government (S.13) | Sociedades no financieras/ Non-financial corporations (S.11) | Hogares e instituciones sin fines de lucro/ Households and non-profit institutions (S.14,15) | Operaciones no realizadas/ Unrecorded transactions | Operaciones entre sectores residentes/ Transactions between resident sectors | Economía nacional (consolidada)/ National economy (consolidated) (S.17) | Resto del mundo/ Rest of the world (S.2) | Total (S.1+S.2) |
|--|---|--|--|--|--|--|--|---|--|-----------------|
| | 1 | 2 | 3 | 4 | 5 | 6 | 7 | 8 | 9 | 10 |
| IV. SALDOS CONTABLES | | | | | | | | | | |
| 1. Cuenta de producción: PIB/Valor añadido bruto | 1 049 525 | 39 741 | 137 855 | 533 708 | 253 101 | 85 120 | - | 1 049 525 | - | - |
| 2. Cuenta de explotación: Excedente bruto de explotación y renta mixta bruta | 474 604 | 15 637 | 21 477 | 232 646 | 204 844 | - | - | 474 604 | - | - |
| 3. Cuenta de asignación de la renta primaria: Renta Nacional Bruta (RNB)/saldo de rentas primarias bruto | 1 037 968 | 37 727 | 97 671 | 186 914 | 715 656 | - | - | 1 037 968 | - | - |
| 4. Cuenta de distribución secundaria de la Renta: RNB/Renta disponible bruta | 1 029 899 | 33 294 | 162 956 | 156 172 | 677 477 | - | - | 1 029 899 | - | - |
| 5. Cuenta de redistribución de la renta en especie: RNDAB/Renta disponible ajustada bruta | 1 029 899 | 33 294 | 40 197 | 156 172 | 800 236 | - | - | 1 029 899 | - | - |
| 6. Cuenta de bienes y servicios, y de operaciones corrientes del resto del mundo: | | | | | | | | | | |
| 6.1. Saldo de intercambios exteriores de bienes y servicios | - | - | - | - | - | - | - | - | -10 700 | - |
| 6.2. Saldo de operaciones corrientes con el exterior | - | - | - | - | - | - | - | - | 8 926 | - |
| 7. Cuenta de utilización de la renta disponible: ANB/Ahorro bruto | 197 283 | 34 479 | -48 490 | 156 172 | 55 122 | - | - | 197 283 | - | - |
| 8. Cuenta de adquisiciones de activos no financieros: capacidad (+)/necesidad (-) de financiación | -2 365 | 63 899 | -111 616 | 36 269 | 9 083 | - | - | -2 365 | 2 365 | - |

IV. BALANCING ITEMS

1. Production account: GDP/Gross value added
2. Generation of income account: Gross operating surplus and mixed income
3. Allocation of primary income account: GNI/Gross balance of primary income
4. Secondary distribution of income account: GNDI/Gross disposable income
5. Redistribution of income in kind account: GNADI/Gross adjusted disposable income
6. Accounts of goods and services, and current transactions of the rest of the world:
 - 6.1. External balance of goods and services
 - 6.2. Current external balance
7. Use of income account: GNS/Gross saving
8. Acquisition of non-financial assets account: Net lending (+) or net borrowing (-)

Reference period: 2012 (Information of the INE as at 2/04/13)
2.3 Total economy. Current and capital accounts
by institutional sector (cont'd)
Base Year 2008

2. MAIN ECONOMIC INDICATORS
EUR millions

Fuente: INE, IGAE y estimación del BE. / Source: INE, IGAE and BE estimates.

2. PRINCIPALES INDICADORES ECONÓMICOS

2.4 Cuentas de operaciones financieras. Detalle por sectores institucionales

Periodo de referencia: 2012-IV (Última información disponible publicada en 19/04/2013)

Miliones de euros

| | TOTAL ECONOMÍA (no consolidada) (S.1) | Instituciones financieras (S.12) Financial institutions (S.12) | Administraciones públicas (S.13) General government (S.13) | Sociedades no financieras (S.11) Non-financial corporations (S.11) | Hogares e instituciones sin fines de lucro (S.14.5) Households and non-profit institutions (S.14.5) | Operaciones entre residentes (S.1) Transactions between residents (S.1) | TOTAL ECONOMÍA (consolidada) (S.1*) TOTAL ECONOMY (consolidated) (S.1*) | RESTO DEL MUNDO (S.2) REST OF THE WORLD (S.2) | Total/ Total | I. NET ACQUISITION OF FINANCIAL ASSETS (F) |
|--|---------------------------------------|--|--|--|---|---|---|---|---------------|---|
| I. ADQUISICIONES NETAS DE ACTIVOS FINANCIEROS (F) | 33 792 | -27 112 | 93 505 | -35 212 | 2 611 | 24 109 | 9 683 | 172 | 9=1+8 | 33 965 |
| 1. Oro monetario y DEG (F.1) | 11 | 11 | - | - | - | - | 11 | -11 | - | 1. Monetary gold and SDRs (F.1) |
| 2. Efectivo y depósitos (F.2) | 15 446 | -20 041 | 2 712 | 11 553 | 21 222 | 21 495 | -6 050 | -92 031 | -76 586 | 2. Currency and deposits (F.2) |
| 2.1. Efectivo (F.21) | -2 499 | 828 | -325 | -325 | -3 002 | -194 | -2 305 | - | -120 | 2.1. Currency (F.21) |
| 2.2. Depósitos transferibles (F.22) | 12 773 | -1 298 | 7 663 | 4 564 | 1 843 | 12 773 | - | -884 | 11 889 | 2.2. Transferable deposits (F.22) |
| 2.3. Otros depósitos (F.29) | 5 172 | -19 571 | -4 951 | 7 314 | 22 380 | 8 917 | -3 745 | -93 527 | -88 355 | 2.3. Other deposits (F.29) |
| 3. Valores distintos de acciones (F.3) | 12 765 | 32 266 | 849 | -6 591 | -13 759 | -552 | 13 318 | 44 793 | 57 558 | 3. Securities other than shares (F.3) |
| 3.1. Valores a corto plazo (F.331) | -5 917 | 9 232 | -1 396 | -7 889 | -5 864 | -5 917 | - | 10 262 | 4 344 | 3.1. Short term (F.331) |
| 3.2. Valores a largo plazo (F.332) | 18 393 | 20 960 | 2 210 | 3 119 | -7 895 | 5 434 | 12 960 | 32 286 | 50 679 | 3.2. Long term (F.332) |
| 3.3. Derivados financieros (F.32) | 289 | 2 075 | 35 | -1 821 | - | -69 | 358 | 2 245 | 2 535 | 3.3. Financial derivatives (F.34) |
| 4. Préstamos (F.4) | 25 586 | -39 137 | 77 514 | -12 790 | - | 21 230 | 4 356 | 33 814 | 59 401 | 4. Loans (F.4) |
| 5. Acciones y otras participaciones (F.5) | 4 304 | 2 641 | 9 831 | -4 625 | -3 543 | 5 065 | -761 | 14 476 | 18 780 | 5. Shares and other equity (F.5) |
| 5.1. Acciones (F.511/2) | 5 115 | 5 077 | 5 702 | -6 336 | 672 | 11 075 | -5 960 | 2 748 | 15 777 | 5.1. Shares (F.511/2) |
| 5.2. Otras participaciones (exc. fondos) (F.513) | 4 336 | -1 104 | 4 130 | 1 310 | - | -864 | 5 200 | 11 441 | 15 777 | 5.2. Other equity (excluding mutual funds) (F.513) |
| 5.3. Participac. en fondos de inversión (F.52) | -5 147 | -1 332 | - | 401 | -4 214 | -5 147 | - | 287 | -4 860 | 5.3. Mutual funds shares (F.52) |
| 6. Reservas técnicas de seguros (F.6) | 367 | -24 | - | -646 | 1 036 | 342 | 25 | -106 | 261 | 6. Insurance technical reserves (F.6) |
| 7. Otras cuentas pendientes de cobro (F.7) | -24 687 | -2 828 | 2 599 | -22 112 | -2 345 | -23 471 | -1 215 | -762 | -25 449 | 7. Other accounts receivable (F.7) |
| TOTAL (=I+II+III) | 33 792 | -27 112 | 93 505 | -35 212 | 2 611 | 24 109 | 9 683 | 172 | 33 965 | TOTAL (=I+II+III) |
| II. OPERACIONES FINANCIERAS NETAS (=I+II) (B.9) | 9 500 | 32 513 | -45 071 | 11 840 | 10 218 | - | 9 500 | -9 500 | - | II. NET FINANCIAL TRANSACTIONS (=I+II) (B.9) |
| III. PASIVOS NETOS CONTRAÍDOS (F) | 24 292 | -59 625 | 138 576 | -47 052 | -7 607 | 24 109 | 183 | 9 672 | 33 965 | III. NET INCURRENCE OF LIABILITIES (F) |
| 1. Efectivo y depósitos (F.2) | -70 536 | -70 527 | -9 | - | - | 21 495 | -92 031 | -6 050 | -76 586 | 1. Currency and deposits (F.2) |
| 1.1. Efectivo (F.21) | 2 185 | 2 194 | -9 | - | - | -194 | 2 380 | -2 305 | -120 | 1.1. Currency (F.21) |
| 1.2. Depósitos transferibles (F.22) | 11 889 | 11 889 | - | - | - | 12 773 | -884 | - | 11 889 | 1.2. Transferable deposits (F.22) |
| 1.3. Otros depósitos (F.29) | -84 610 | -84 610 | - | - | - | 8 917 | -93 527 | -3 745 | -88 355 | 1.3. Other deposits (F.29) |
| 2. Valores distintos de acciones (F.3) | 44 240 | 17 641 | 24 856 | 1 743 | - | -552 | 44 793 | 13 318 | 57 558 | 2. Securities other than shares (F.3) |
| 2.1. Valores a corto plazo (F.331) | 4 344 | 3 372 | 1 285 | -313 | - | -5 917 | 10 262 | - | 4 344 | 2.1. Short term (F.331) |
| 2.2. Valores a largo plazo (F.332) | 37 720 | 12 138 | 23 570 | 2 012 | - | 5 434 | 32 286 | 12 960 | 50 679 | 2.2. Long term (F.332) |
| 2.3. Derivados financieros (F.32) | 2 177 | 2 132 | 45 | 45 | - | -69 | 2 245 | 358 | 2 535 | 2.3. Financial derivatives (F.34) |
| 3. Préstamos (F.4) | 55 045 | -9 251 | 118 165 | -46 407 | -7 462 | 21 230 | 33 814 | 4 356 | 59 401 | 3. Loans (F.4) |
| 4. Acciones y otras participaciones (F.5) | 19 540 | 6 864 | - | 12 677 | - | 5 065 | 14 476 | -761 | 18 780 | 4. Shares and other equity (F.5) |
| 4.1. Acciones (F.511/2) | 13 823 | 11 053 | - | 2 770 | - | 11 075 | 2 748 | -5 960 | 7 863 | 4.1. Shares (F.511/2) |
| 4.2. Otras participaciones (exc. fondos) (F.513) | 10 577 | 671 | - | 9 906 | - | -864 | 11 441 | 5 200 | 15 777 | 4.2. Other equity (excluding mutual funds) (F.513) |
| 4.3. Participac. en fondos de inversión (F.52) | -4 860 | -4 860 | - | - | - | -5 147 | 287 | - | -4 860 | 4.3. Mutual funds shares (F.52) |
| 5. Reservas técnicas de seguros (F.6) | 236 | 236 | - | - | - | 342 | - | 25 | 261 | 5. Insurance technical reserves (F.6) |
| 6. Otras cuentas pendientes de pago (F.7) | -24 234 | -4 589 | -4 436 | -15 064 | -145 | -23 471 | -762 | -1 215 | -25 449 | 6. Other accounts payable (F.7) |

Reference period: 2012 Q4 (Information made available on 19/04/2013)

2.4 Financial transactions account. Detail by institutional sector

EUR millions

2. MAIN ECONOMIC INDICATORS

2. PRINCIPALES INDICADORES ECONÓMICOS

2.5 Balances financieros. Detalle por sectores institucionales

Periodo de referencia: 2012-IV (Última información disponible publicada en 19/04/2013)

Millones de euros

| | TOTAL ECONOMÍA (no consolidada) (S.1)/ TOTAL ECONOMY (non-consolidated) (S.1) | Instituciones financieras (S.12)/ Financial institutions (S.12) | Administraciones públicas (S.13)/ General government (S.13) | Sociedades no financieras (S.11)/ Non-financial corporations (S.11) | Hogares e instituciones sin fines de lucro (S.14/5)/ Households and non-profit institutions (S.14/5) | Operaciones entre sectores residentes/ Transactions between residents sectors | TOTAL ECONOMÍA (consolidada) (S.1*)/ TOTAL ECONOMY (consolidated) (S.1*) | RESTO DEL MUNDO (S.2)/ REST OF THE WORLD (S.2) | Total/ Total | I. OUTSTANDING FINANCIAL ASSETS (AF) |
|---|---|---|---|---|--|---|--|--|-------------------|---|
| | 1=2+5 | 2 | 3 | 4 | 5 | 6 | 7=1+6 | 8 | 9=1+8 | |
| I. ACTIVOS FINANCIEROS (AF) | 9 445 941 | 5 094 122 | 536 929 | 2 033 572 | 1 781 319 | 8 091 069 | 1 354 872 | 2 296 413 | 11 742 353 | I. OUTSTANDING FINANCIAL ASSETS (AF) |
| 1. Oro monetario y DEG (AF.1) | 14 550 | 14 550 | - | - | 858 779 | - | 14 550 | -14 550 | - | 1. Monetary gold and SDRs (AF.1) |
| 2. Efectivo y depósitos (AF.2) | 2 568 300 | 1 385 099 | 84 693 | 239 729 | 88 354 | 2 304 292 | 264 008 | 646 520 | 3 214 820 | 2. Currency and deposits (AF.2) |
| 2.1. Efectivo (AF.21) | 101 127 | 7 441 | - | 5 332 | 88 354 | 100 943 | 184 | - | 103 507 | 2.1. Currency (AF.21) |
| 2.2. Depósitos transferibles (AF.22) | 522 265 | 70 346 | 38 396 | 105 905 | 307 618 | 522 265 | 263 824 | 10 458 | 532 722 | 2.2. Transferable deposits (AF.22) |
| 2.3. Otros depósitos (AF.23) | 1 944 908 | 1 307 312 | 46 297 | 128 492 | 462 807 | 1 681 084 | 263 824 | 633 683 | 2 578 591 | 2.3. Other deposits (AF.23) |
| 3. Valores distintos de acciones (AF.3) | 1 505 230 | 1 303 427 | 74 205 | 69 451 | 58 147 | 1 230 140 | 275 090 | 630 249 | 2 135 479 | 3. Securities other than shares (AF.3) |
| 3.1. Valores a corto plazo (AF.331) | 104 003 | 69 327 | 5 860 | 12 519 | 16 297 | 104 003 | - | 37 575 | 141 578 | 3.1. Short term (AF.331) |
| 3.2. Valores a largo plazo (AF.332) | 1 359 704 | 1 185 712 | 68 345 | 63 797 | 41 850 | 1 109 897 | 249 808 | 570 110 | 1 929 814 | 3.2. Long term (AF.332) |
| 3.3. Derivados financieros (AF.32) | 41 522 | 48 388 | - | -6 866 | - | 16 240 | 25 283 | 22 564 | 64 087 | 3.3. Financial derivatives (AF.32) |
| 4. Préstamos (AF.4) | 2 395 059 | 1 908 073 | 175 652 | 311 334 | - | 2 187 660 | 207 399 | 428 526 | 2 823 585 | 4. Loans (AF.4) |
| 5. Acciones y otras participaciones (AF.5) | 1 949 263 | 377 619 | 119 928 | 914 677 | 537 039 | 1 414 671 | 534 592 | 556 161 | 2 505 424 | 5. Shares and other equity (AF.5) |
| 5.1. Acciones (AF.511/2) | 1 262 248 | 354 112 | 23 185 | 353 536 | 70 676 | 866 178 | 396 070 | 295 701 | 1 557 949 | 5.1. Shares (AF.511/2) |
| 5.2. Otras participaciones (exc. fondos) (AF.513) | 536 141 | 8 930 | 96 454 | 360 082 | 30 606 | 397 620 | 138 522 | 258 036 | 794 177 | 5.2. Other equity (excluding mutual funds) (AF.513) |
| 5.3. Participac. en fondos de inversión (AF.52) | 150 874 | 14 577 | - | 23 181 | 112 827 | 150 874 | - | 2 424 | 153 298 | 5.3. Mutual funds shares (AF.52) |
| 6. Reservas técnicas de seguros (AF.6) | 314 445 | 17 197 | - | 30 606 | 266 643 | 309 136 | 5 309 | 4 592 | 319 038 | 6. Insurance technical reserves (AF.6) |
| 7. Otras cuentas pendientes de cobro (AF.7) | 699 095 | 88 157 | 82 450 | 467 776 | 60 712 | 645 171 | 53 924 | 44 913 | 744 008 | 7. Other accounts receivable (AF.7) |
| TOTAL (=I+II+III) | 9 445 941 | 5 094 122 | 536 929 | 2 033 572 | 1 781 319 | 8 091 069 | 1 354 872 | 2 296 413 | 11 742 353 | TOTAL (=I+II+III) |
| II. ACTIVOS FINANCIEROS NETOS (=I-III) (BF.90) | -956 090 | 161 469 | -640 979 | -1 354 662 | 878 083 | - | -956 090 | 956 090 | - | II. NET FINANCIAL ASSETS (=I-III) (BF.90) |
| III.PASIVOS (AF) | 10 402 032 | 4 932 653 | 1 177 908 | 3 388 234 | 903 236 | 8 091 069 | 2 310 963 | 1 340 322 | 11 742 353 | III. OUTSTANDING LIABILITIES (AF) |
| 1. Efectivo y depósitos (AF.2) | 2 950 812 | 2 947 131 | 3 681 | - | - | 2 304 292 | 646 520 | 264 008 | 3 214 820 | 1. Currency and deposits (AF.2) |
| 1.1. Efectivo (AF.21) | 103 323 | 99 641 | 3 681 | - | - | 100 943 | 2 380 | 184 | 103 507 | 1.1. Currency (AF.21) |
| 1.2. Depósitos transferibles (AF.22) | 532 722 | 532 722 | - | - | - | 522 265 | 10 458 | 263 824 | 532 722 | 1.2. Transferable deposits (AF.22) |
| 1.3. Otros depósitos (AF.23) | 2 314 767 | 2 314 767 | - | - | - | 1 681 084 | 633 683 | 275 090 | 2 578 591 | 1.3. Other deposits (AF.23) |
| 2. Valores distintos de acciones (AF.3) | 1 860 389 | 1 087 775 | 743 290 | 29 324 | - | 1 230 140 | 630 249 | - | 2 135 479 | 2. Securities other than shares (AF.3) |
| 2.1. Valores a corto plazo (AF.331) | 141 578 | 53 425 | 87 455 | 697 | - | 104 003 | 37 575 | - | 141 578 | 2.1. Short term (AF.331) |
| 2.2. Valores a largo plazo (AF.332) | 1 680 007 | 1 007 842 | 655 835 | 16 330 | - | 1 109 897 | 570 110 | 249 808 | 1 929 814 | 2.2. Long term (AF.332) |
| 2.3. Derivados financieros (AF.32) | 38 804 | 26 507 | - | 12 297 | - | 16 240 | 22 564 | 25 283 | 64 087 | 2.3. Financial derivatives (AF.32) |
| 3. Préstamos (AF.4) | 2 616 186 | 95 382 | 328 188 | 1 354 981 | 837 636 | 2 187 660 | 428 526 | 207 399 | 2 823 585 | 3. Loans (AF.4) |
| 4. Acciones y otras participaciones (AF.5) | 1 970 832 | 439 870 | - | 1 530 963 | - | 1 414 671 | 556 161 | 534 592 | 2 505 424 | 4. Shares and other equity (AF.5) |
| 4.1. Acciones (AF.511/2) | 1 161 879 | 239 955 | - | 921 924 | - | 866 178 | 295 701 | 396 070 | 1 557 949 | 4.1. Shares (AF.511/2) |
| 4.2. Otras participaciones (exc. fondos) (AF.513) | 655 655 | 46 617 | - | 609 039 | - | 397 620 | 258 036 | 138 522 | 794 177 | 4.2. Other equity (excluding mutual funds) (AF.513) |
| 4.3. Participac. en fondos de inversión (AF.52) | 153 298 | 153 298 | - | - | - | 150 874 | 2 424 | - | 153 298 | 4.3. Mutual funds shares (AF.52) |
| 5. Reservas técnicas de seguros (AF.6) | 313 728 | 313 728 | - | - | - | 309 136 | - | 5 309 | 319 038 | 5. Insurance technical reserves (AF.6) |
| 6. Otras cuentas pendientes de pago (AF.7) | 690 083 | 48 768 | 102 749 | 472 967 | 65 600 | 645 171 | 44 913 | 53 924 | 744 008 | 6. Other accounts payable (AF.7) |

Reference period: 2012 Q4 (Information made available on 19/04/2013)

EUR millions

2. MAIN ECONOMIC INDICATORS

2.5 Financial balance sheets. Detail by institutional sector

2. PRINCIPALES INDICADORES ECONÓMICOS

2.6 Balanza de Pagos y Posición de Inversión Internacional

Miliones de euros

| Serie en cuadro y columna/ Time Series in Table and Column | 2011 | 2012 | 2012 I | 2012 II | 2012 III | 2012 IV | 2013 I |
|---|-----------------|-----------------|-----------------|-----------------|-----------------|-----------------|-----------------|
| A. BALANZA DE PAGOS | | | | | | | |
| A.1. Cuenta corriente (I - P) | -39 787 | -11 519 | -13 822 | -3 156 | 1 277 | 4 182 | -3 267 |
| 1.1. Balanza comercial | -42 331 | -25 669 | -9 058 | -6 592 | -6 514 | -3 507 | -2 565 |
| 1.2. Servicios | 34 630 | 36 983 | 5 799 | 9 387 | 14 505 | 7 293 | 6 817 |
| 1.3. Rentas | -25 712 | -18 716 | -6 284 | -4 701 | -4 451 | -3 279 | -3 878 |
| 1.4. Transferencias | -6 374 | -4 117 | -4 279 | -1 250 | -2 263 | 3 675 | -3 641 |
| A.2. Cuenta de capital (I - P) | 5 471 | 6 589 | 675 | 1 718 | 1 517 | 2 678 | 1 377 |
| CUENTA CORRIENTE MÁS CUENTA DE CAPITAL | -34 316 | -4 930 | -13 147 | -1 438 | 2 794 | 6 860 | -1 890 |
| A.3. Cuenta financiera (VNP - VNA) | 28 681 | -823 | 7 918 | 3 749 | -2 501 | -9 989 | 4 676 |
| 3.1. Total, excepto Banco de España | -80 459 | -174 339 | -97 654 | -127 469 | 767 | 50 018 | 43 443 |
| 3.1.1. Inversiones directas | -7 022 | 24 231 | 6 822 | -2 555 | 2 979 | 16 984 | 4 160 |
| 3.1.2. Inversiones de cartera | -27 547 | -55 839 | -39 851 | -46 643 | 4 159 | 26 497 | -174 |
| 3.1.3. Otras inversiones | -43 923 | -151 045 | -67 408 | -77 873 | -11 095 | 5 331 | 39 004 |
| 3.1.4. Derivados financieros | -1 967 | 8 314 | 2 783 | -399 | 4 724 | 1 206 | 454 |
| 3.2. Banco de España | 109 141 | 173 516 | 105 572 | 131 218 | -3 268 | -60 007 | -38 767 |
| 3.2.1. Reservas | -10 022 | -2 211 | -212 | -3 896 | 1 890 | 8 | -787 |
| 3.2.2. Activos frente al Eurosistema | 124 056 | 162 366 | 101 055 | 132 386 | -8 279 | -62 796 | -40 442 |
| 3.2.3. Otros activos netos | -4 893 | 13 361 | 4 730 | 2 727 | 3 122 | 2 782 | 2 462 |
| A.4. Errores y omisiones netos | 5 635 | 5 754 | 5 229 | -2 311 | -293 | 3 129 | -2 786 |
| CUENTA FINANCIERA MÁS ERRORES Y OMISIONES | 34 316 | 4 930 | 13 147 | 1 438 | -2 794 | -6 860 | 1 890 |
| PRO MEMORIA: % PIB de A.1 + A.2 | -3,2 | -0,5 | -5,1 | -0,5 | 1,1 | 2,6 | -0,7 |
| B. POSICIÓN DE INVERSIÓN INTERNACIONAL | | | | | | | |
| B.1. Posición total neta | -963 122 | -958 965 | -948 185 | -938 622 | -940 120 | -958 965 | -967 062 |
| 1.1. Banco de España | -80 960 | -250 297 | -184 816 | -314 889 | -309 299 | -250 297 | -211 103 |
| 1.2. Resto sectores | -882 163 | -708 668 | -763 369 | -623 733 | -630 822 | -708 668 | -755 959 |

2.6 Balance of Payments and International Investment Position

EUR millions

2. MAIN ECONOMIC INDICATORS

2. PRINCIPALES INDICADORES ECONÓMICOS

2.7 Cuentas financieras
Operaciones financieras netas y Activos financieros netos de los sectores institucionales

% del PIB

| | Operaciones financieras netas (a) | | | | | | | | Activos financieros netos | | | | | | | |
|-------------|-----------------------------------|---------------------------|---------------------------|------------|---------------|---------------------------|------------------|----------------------|---------------------------|---------------------------|---------------------------|---------------|------|---------------------------|------------------|----------------------|
| | Economía nacional | | | | | | | Resto del Mundo (=1) | Economía nacional | | | | | | | Resto del mundo (=9) |
| | Total | Sociedades no financieras | Instituciones financieras | | | Administraciones públicas | Hogares e ISFLSH | | Total | Sociedades no financieras | Instituciones financieras | | | Administraciones públicas | Hogares e ISFLSH | |
| | | | Total | Monetarias | no monetarias | | | Total | | | Monetarias | no monetarias | | | | |
| 1 | 2 | 3 | 4 | 5 | 6 | 7 | 8 | 9 | 10 | 11 | 12 | 13 | 14 | 15 | 16 | |
| 08 | -9,18 | -6,72 | 1,78 | 1,33 | 0,45 | -4,49 | 0,24 | 9,18 | -78,96 | -136,23 | 11,73 | 10,29 | 1,44 | -22,66 | 68,20 | 78,96 |
| 09 | -4,34 | -0,40 | 1,33 | 1,03 | 0,30 | -11,17 | 5,90 | 4,34 | -91,71 | -145,80 | 9,31 | 7,28 | 2,02 | -34,09 | 78,87 | 91,71 |
| 10 | -3,78 | 1,63 | 0,92 | 0,62 | 0,30 | -9,67 | 3,34 | 3,78 | -86,77 | -137,73 | 14,81 | 11,18 | 3,63 | -40,06 | 76,20 | 86,77 |
| 11 | -3,19 | 1,13 | 2,03 | 1,72 | 0,31 | -9,45 | 3,09 | 3,19 | -88,56 | -130,63 | 13,81 | 10,42 | 3,39 | -49,66 | 77,92 | 88,56 |
| 12 | -0,23 | 3,32 | 6,09 | 6,19 | -0,10 | -10,63 | 1,00 | 0,23 | -91,10 | -129,07 | 15,38 | 14,41 | 0,97 | -61,07 | 83,66 | 91,10 |
| 09 / | -8,15 | -5,76 | 1,78 | 1,30 | 0,48 | -6,22 | 2,05 | 8,15 | -80,80 | -132,20 | 12,86 | 10,31 | 2,55 | -24,07 | 62,61 | 80,80 |
| II | -6,65 | -4,05 | 1,65 | 1,25 | 0,40 | -8,40 | 4,14 | 6,65 | -87,25 | -139,07 | 11,23 | 8,67 | 2,55 | -27,46 | 68,05 | 87,25 |
| III | -5,47 | -1,92 | 1,37 | 1,08 | 0,29 | -10,25 | 5,32 | 5,47 | -89,87 | -146,13 | 11,07 | 8,07 | 3,00 | -30,36 | 75,55 | 89,87 |
| IV | -4,34 | -0,40 | 1,33 | 1,03 | 0,30 | -11,17 | 5,90 | 4,34 | -91,71 | -145,80 | 9,31 | 7,28 | 2,02 | -34,09 | 78,87 | 91,71 |
| 10 / | -3,89 | 0,93 | 1,09 | 0,86 | 0,23 | -11,49 | 5,58 | 3,89 | -90,86 | -143,99 | 12,08 | 9,86 | 2,22 | -35,83 | 76,87 | 90,86 |
| II | -4,09 | 1,07 | 1,03 | 0,82 | 0,21 | -10,73 | 4,54 | 4,09 | -86,21 | -133,18 | 13,03 | 10,40 | 2,63 | -36,32 | 70,25 | 86,21 |
| III | -4,06 | 1,36 | 0,87 | 0,67 | 0,20 | -10,18 | 3,90 | 4,06 | -90,10 | -139,83 | 13,60 | 10,08 | 3,52 | -39,46 | 75,58 | 90,10 |
| IV | -3,78 | 1,63 | 0,92 | 0,62 | 0,30 | -9,67 | 3,34 | 3,78 | -86,77 | -137,73 | 14,81 | 11,18 | 3,63 | -40,06 | 76,20 | 86,77 |
| 11 / | -3,92 | 2,07 | 0,97 | 0,47 | 0,50 | -9,45 | 2,48 | 3,92 | -90,39 | -143,62 | 15,45 | 11,96 | 3,48 | -42,24 | 80,02 | 90,39 |
| II | -3,42 | 2,16 | 0,99 | 0,32 | 0,67 | -9,18 | 2,61 | 3,42 | -90,37 | -139,27 | 12,97 | 9,64 | 3,33 | -44,30 | 80,23 | 90,37 |
| III | -3,22 | 1,71 | 1,04 | 0,23 | 0,82 | -9,04 | 3,06 | 3,22 | -89,06 | -126,26 | 12,07 | 9,11 | 2,96 | -46,50 | 71,62 | 89,06 |
| IV | -3,19 | 1,13 | 2,03 | 1,72 | 0,31 | -9,45 | 3,09 | 3,19 | -88,56 | -130,63 | 13,81 | 10,42 | 3,39 | -49,66 | 77,92 | 88,56 |
| 12 / | -3,10 | 0,30 | 2,15 | 1,90 | 0,25 | -9,37 | 3,82 | 3,10 | -88,03 | -129,46 | 14,56 | 10,72 | 3,84 | -51,32 | 78,20 | 88,03 |
| II | -2,64 | 1,01 | 3,16 | 2,95 | 0,22 | -9,80 | 2,99 | 2,64 | -86,71 | -125,05 | 16,59 | 11,53 | 5,07 | -50,91 | 72,65 | 86,71 |
| III | -1,71 | 2,68 | 4,15 | 4,00 | 0,15 | -10,02 | 1,49 | 1,71 | -88,79 | -127,22 | 15,11 | 12,18 | 2,94 | -54,39 | 77,70 | 88,79 |
| IV | -0,23 | 3,32 | 6,09 | 6,19 | -0,10 | -10,63 | 1,00 | 0,23 | -91,10 | -129,07 | 15,38 | 14,41 | 0,97 | -61,07 | 83,66 | 91,10 |

CUENTAS FINANCIERAS
Operaciones financieras netas (a)

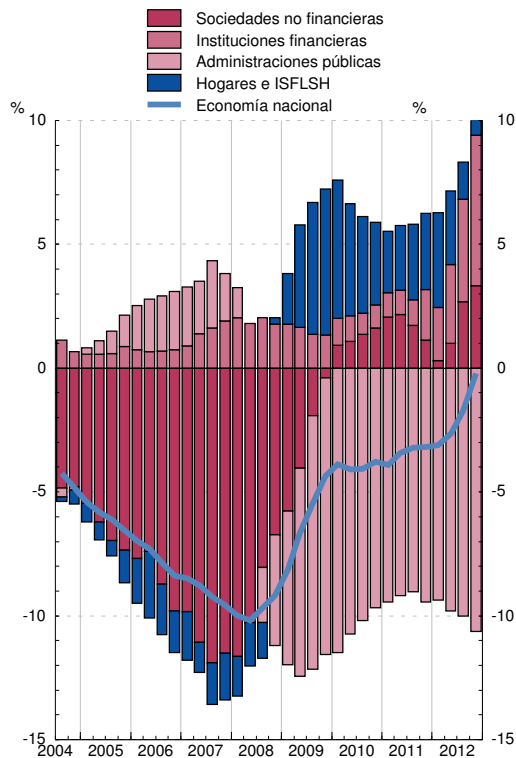

CUENTAS FINANCIERAS
Activos financieros netos

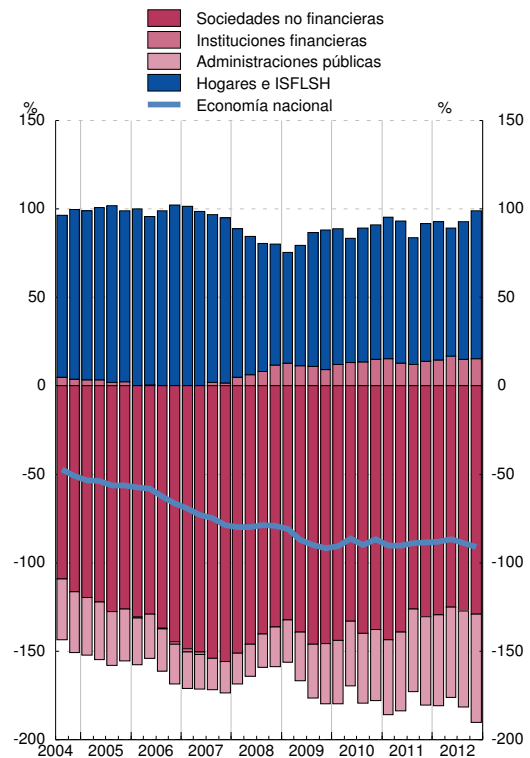

(a) En el cómputo de los ratios trimestrales se utilizan los flujos acumulados de los últimos cuatro trimestres de las operaciones financieras netas y del PIB.

2. PRINCIPALES INDICADORES ECONÓMICOS

2.8 Precios y tipos de interés (antiguo indicador de convergencia)

| | Precios (a) | | | Tipos de interés (b) | | |
|---------------|----------------------|---------------|------------|----------------------|------------|------------|
| | Zona del euro T12,12 | España T12,12 | Diferencia | Zona del euro (c) | España (c) | Diferencia |
| | 1 | 2 | 3 = 2-1 | 4 | 5 | 6 = 5-4 |
| 06 | 2,2 | 3,6 | 1,4 | 3,9 | 3,8 | -0,1 |
| 07 | 2,1 | 2,8 | 0,7 | 4,3 | 4,3 | -0,0 |
| 08 | 3,3 | 4,1 | 0,9 | 4,4 | 4,4 | 0,0 |
| 09 | 0,3 | -0,2 | -0,5 | 4,0 | 4,0 | -0,0 |
| 10 | 1,6 | 2,0 | 0,4 | 3,8 | 4,3 | 0,5 |
| 11 | 2,7 | 3,1 | 0,3 | 4,3 | 5,4 | 1,1 |
| 12 | 2,5 | 2,4 | -0,1 | 3,1 | 5,8 | 2,8 |
| 12 Mar | 2,8 | 2,7 | -0,1 | 4,2 | 5,4 | 1,3 |
| Abr | 2,7 | 2,6 | -0,2 | 4,0 | 5,5 | 1,4 |
| May | 2,7 | 2,5 | -0,3 | 4,0 | 5,5 | 1,6 |
| Jun | 2,7 | 2,4 | -0,3 | 3,9 | 5,6 | 1,7 |
| Jul | 2,7 | 2,3 | -0,4 | 3,8 | 5,7 | 1,9 |
| Ago | 2,7 | 2,3 | -0,4 | 3,7 | 5,8 | 2,1 |
| Sep | 2,7 | 2,3 | -0,3 | 3,5 | 5,9 | 2,3 |
| Oct | 2,6 | 2,4 | -0,2 | 3,4 | 5,9 | 2,5 |
| Nov | 2,5 | 2,4 | -0,2 | 3,2 | 5,9 | 2,6 |
| Dic | 2,5 | 2,4 | -0,1 | 3,1 | 5,8 | 2,8 |
| 13 Ene | 2,4 | 2,5 | 0,1 | 2,9 | 5,8 | 2,9 |
| Feb | 2,4 | 2,6 | 0,2 | 2,9 | 5,8 | 3,0 |
| Mar | 2,3 | 2,7 | 0,4 | 2,8 | 5,8 | 3,0 |
| Abr | 2,2 | 2,6 | 0,4 | 2,8 | 5,7 | 2,9 |
| May | 2,1 | 2,6 | 0,5 | 2,7 | 5,5 | 2,8 |
| Jun | ... | 2,6 | 2,6 | 2,7 | 5,4 | 2,7 |

PRECIOS

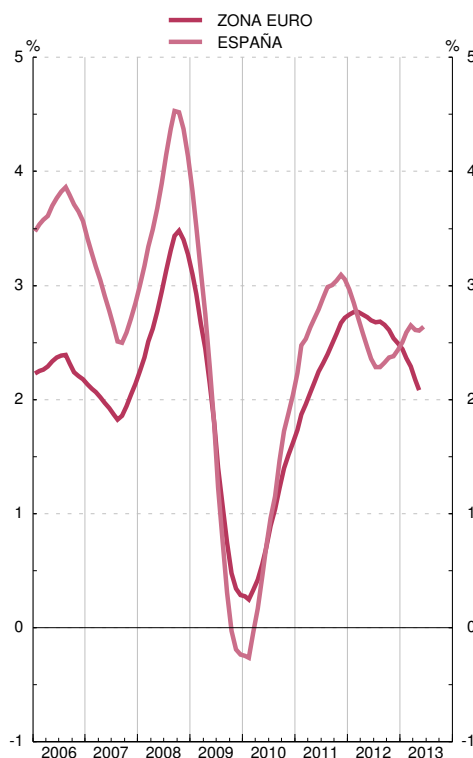

TIPOS DE INTERÉS

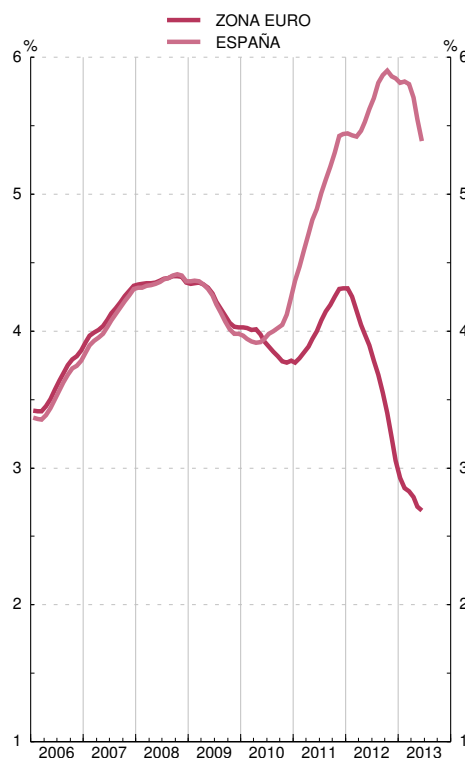

Fuente: Eurostat, Instituto Nacional de Estadística, Banco Central Europeo y Banco de España.

(a) Los IPC utilizados en las columnas 1 y 2 son: antes de diciembre de 1995, IPC nacionales. Desde diciembre de 1995 hasta noviembre de 1996, índices transitorios de precios de consumo. Desde diciembre de 1996, índices armonizados de precios de consumo.

(b) Tipo de interés de los bonos a diez años, que se utilizó para medir la convergencia de tipos de interés. Para España véase también la columna 11 del cuadro 2.10 de este Boletín.

Para los datos de los IPC y tipos de interés por países véanse los cuadros 26.15 y 26.23 de este Boletín, respectivamente.

(c) Media de los últimos doce meses.

2. PRINCIPALES INDICADORES ECONÓMICOS

2.9 Déficit y deuda (pasivos) de las Administraciones Públicas (a)

Notificaciones enviadas a la Comisión Europea

Millones de euros y porcentaje

| | 1 | 2 | 3 | 4 | 5 | Diferencia respecto a valores de referencia | |
|----|-----------|---------|-----------|-------------------|-----------------|---|---------------|
| | | | | | | 6=4-3 puntos | 7=5-60 puntos |
| | Déficit | Deuda | PIB pm | Déficit % del PIB | Deuda % del PIB | | |
| 95 | 32 171 | 283 076 | 447 205 | 7,2 | 63,3 | 4,2 | 3,3 |
| 96 | 26 071 | 319 600 | 473 855 | 5,5 | 67,4 | 2,5 | 7,4 |
| 97 | 20 176 | 333 199 | 503 921 | 4,0 | 66,1 | 1,0 | 6,1 |
| 98 | 16 281 | 345 968 | 539 493 | 3,0 | 64,1 | 0,0 | 4,1 |
| 99 | 7 100 | 361 775 | 579 942 | 1,2 | 62,4 | -1,8 | 2,4 |
| 00 | 5 899 | 374 033 | 629 907 | 0,9 | 59,4 | -2,1 | -0,6 |
| 01 | 3 578 | 378 247 | 680 397 | 0,5 | 55,6 | -2,5 | -4,4 |
| 02 | 1 558 | 383 435 | 729 258 | 0,2 | 52,6 | -2,8 | -7,4 |
| 03 | 2 728 | 382 032 | 783 082 | 0,3 | 48,8 | -2,7 | -11,2 |
| 04 | 941 | 389 142 | 841 294 | 0,1 | 46,3 | -2,9 | -13,7 |
| 05 | -11 511 | 392 497 | 909 298 | -1,3 | 43,2 | -4,3 | -16,8 |
| 06 | -23 349 | 391 055 | 985 547 | -2,4 | 39,7 | -5,4 | -20,3 |
| 07 | -20 255 | 382 307 | 1 053 161 | -1,9 | 36,3 | -4,9 | -23,7 |
| 08 | 48 897 | 436 984 | 1 087 788 | 4,5 | 40,2 | 1,5 | -19,8 |
| 09 | 117 143 | 565 082 | 1 048 060 | 11,2 | 53,9 | 8,2 | -6,1 |
| 10 | 101 438 | 644 692 | 1 048 883 | 9,7 | 61,5 | 6,7 | 1,5 |
| 11 | P 100 402 | 736 468 | 1 063 355 | 9,4 | 69,3 | 6,4 | 9,3 |
| 12 | A 111 641 | 883 873 | 1 049 525 | 10,6 | 84,2 | 7,6 | 24,2 |

DÉFICIT

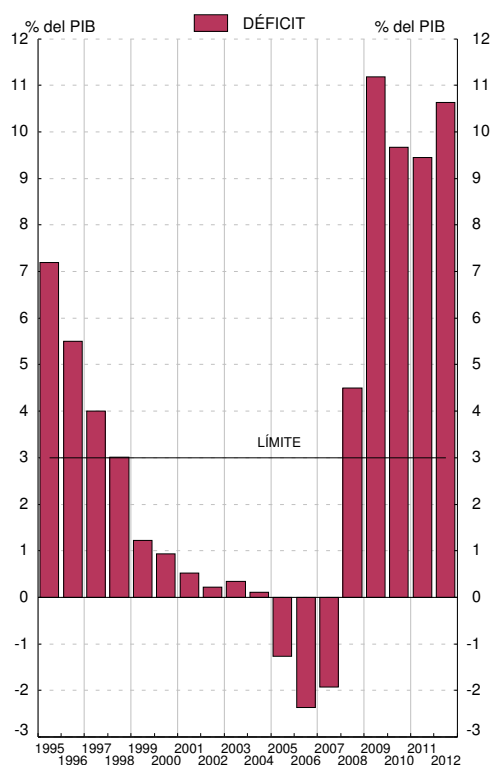

DEUDA

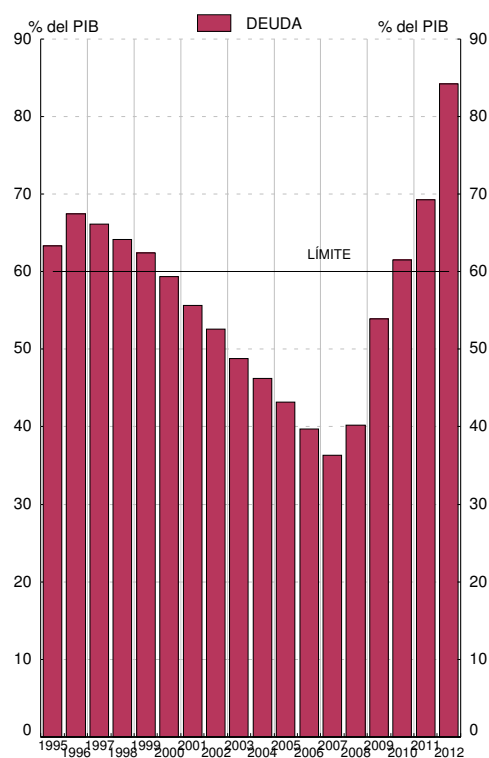

Fuentes: Déficit: Ministerio de Economía y Administraciones Públicas; Deuda: Banco de España; PIB pm: Instituto Nacional de Estadística.

a. Los datos recogidos en este cuadro corresponden a los que las autoridades españolas envían a la Comisión Europea dos veces al año (antes del 1 de abril y antes del 1 de octubre) en el marco del Protocolo sobre Déficit Excesivo / Pacto de Estabilidad y Crecimiento (Reglamento 479/2009, revisado por el Reglamento 679/2010; Resolución 97/C 236/01; Reglamento 1466/97 revisado por el Reglamento 1055/2005, y Reglamento 1467/97 revisado por el Reglamento 1056/2005). Los datos corresponden al cuestionario enviado a finales de marzo de 2013, y están elaborados siguiendo la metodología SEC95 (Véanse también los cuadros 11.1 y 11.8 a 11.9).

2. PRINCIPALES INDICADORES ECONÓMICOS

2.10 Tipos de interés

Porcentajes

| Operaciones de política monetaria: Subastas principales de financiación (a) | Mercado interbancario de depósitos no transferibles a 3 meses | Entidades de crédito. Nuevas operaciones (CBE 4/2002) | | | | | | Mercados secundarios de valores | | | | |
|---|---|---|---------------------------------|--|----------------|---------------------------------|--|---------------------------------|---------------------------------|------------------------------------|--|------|
| | | Préstamos y créditos | | | Depósitos | | | Letras del Tesoro a 1 año | Bonos y obligaciones del Estado | | Obligaciones privadas a más de dos años AIAF | |
| | | Tipo sintético | Tipo sintético Hogares e ISFLSH | Tipo sintético Sociedades no financieras | Tipo sintético | Tipo sintético Hogares e ISFLSH | Tipo sintético Sociedades no financieras | | A 3 años | A 10 años criterio de convergencia | | |
| 1 | 2 | 3 | 4 | 5 | 6 | 7 | 8 | 9 | 10 | 11 | 12 | |
| 09 | 1,00 | 1,23 | 3,84 | 4,48 | 3,24 | 1,53 | 1,64 | 1,18 | 0,99 | 2,23 | 3,98 | 3,47 |
| 10 | 1,00 | 0,87 | 3,29 | 3,64 | 2,97 | 1,44 | 1,52 | 1,14 | 1,70 | 2,64 | 4,25 | 3,74 |
| 11 | 1,00 | 1,34 | 4,09 | 4,34 | 3,83 | 1,64 | 1,72 | 1,36 | 3,04 | 3,97 | 5,44 | 5,00 |
| 12 | 0,75 | 1,06 | 4,06 | 4,32 | 3,78 | 1,50 | 1,60 | 1,12 | 2,67 | 3,98 | 5,85 | 5,80 |
| 12 Jun | 1,00 | ... | 4,08 | 4,26 | 3,91 | 1,34 | 1,41 | 1,06 | 4,18 | 5,39 | 6,59 | 6,24 |
| Jul | 0,75 | ... | 4,03 | 4,26 | 3,80 | 1,40 | 1,48 | 1,04 | 4,05 | 5,61 | 6,79 | 7,92 |
| Ago | 0,75 | ... | 4,01 | 4,33 | 3,68 | 1,41 | 1,50 | 1,04 | 3,09 | 4,82 | 6,58 | 8,30 |
| Sep | 0,75 | ... | 3,87 | 4,17 | 3,56 | 1,59 | 1,72 | 1,09 | 2,63 | 3,88 | 5,91 | 7,06 |
| Oct | 0,75 | ... | 3,89 | 4,14 | 3,64 | 1,61 | 1,70 | 1,23 | 2,54 | 3,66 | 5,64 | 5,12 |
| Nov | 0,75 | ... | 3,83 | 3,99 | 3,67 | 1,64 | 1,76 | 1,14 | 2,42 | 3,73 | 5,69 | 4,86 |
| Dic | 0,75 | ... | 3,76 | 3,86 | 3,66 | 1,60 | 1,72 | 1,13 | 2,26 | 3,44 | 5,34 | 4,25 |
| 13 Ene | 0,75 | ... | 4,00 | 4,14 | 3,83 | 1,39 | 1,47 | 1,09 | 1,43 | 2,92 | 5,05 | 4,14 |
| Feb | 0,75 | ... | 4,08 | 4,22 | 3,91 | 1,16 | 1,22 | 0,94 | 1,47 | 3,07 | 5,22 | 4,36 |
| Mar | 0,75 | ... | 4,01 | 4,17 | 3,81 | 1,13 | 1,19 | 0,91 | 1,36 | 2,83 | 4,92 | 3,99 |
| Abr | 0,75 | ... | 4,16 | 4,19 | 4,12 | 1,16 | 1,21 | 0,99 | 1,11 | 2,67 | 4,59 | 3,84 |
| May | 0,50 | 1,75 | 4,22 | 4,23 | 4,21 | 1,17 | 1,23 | 0,95 | 1,02 | 2,37 | 4,25 | 3,40 |
| Jun | 0,50 | ... | ... | ... | ... | ... | ... | ... | 1,35 | 2,86 | 4,67 | ... |

MERCADO INTERBANCARIO

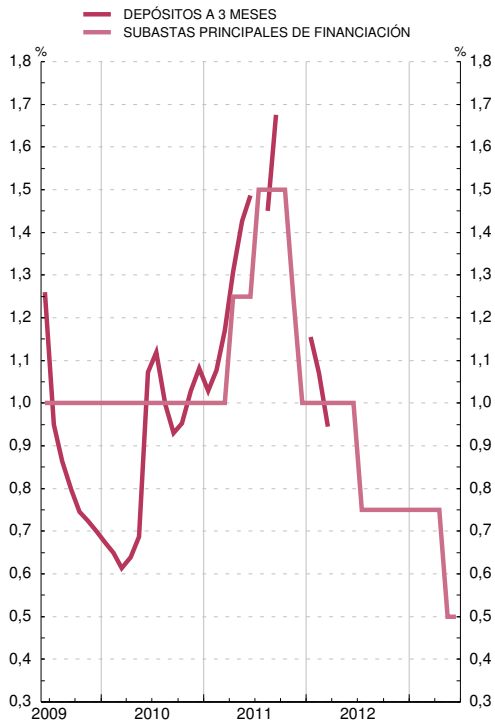

MERCADO DE VALORES



(a) Hasta mayo de 1990 recoge el tipo medio de las subastas de PRM. Desde esa fecha y hasta diciembre de 1998, el de la subasta decenal de adquisiciones temporales de certificados del Banco de España. A partir de enero de 1999, el tipo de las operaciones principales de financiación del Eurosistema.

2. PRINCIPALES INDICADORES ECONÓMICOS

2.11 Índices de competitividad de España

■ Serie representada gráficamente.

Base 1999 I=100

| | Total (a) con precios de consumo frente a: | | | Componente nominal (b) frente a: | |
|---------------|--|----------------------------|---------------------------|----------------------------------|---------------------------|
| | 1 Zona del euro | 2 Unión Europea (UE 27) | 3 Países desarrollados | 4 Unión Europea (UE 27) | 5 Países desarrollados |
| 09 | | | | | |
| 10 | 109,4 | 110,5 | 114,0 | 102,6 | 103,4 |
| 11 | 110,0 | 110,0 | 112,9 | 101,9 | 101,9 |
| 12 | 110,4 | 110,2 | 113,1 | 101,9 | 101,7 |
| | 110,4 | 109,6 | 111,7 | 101,4 | 100,3 |
| 12 Ene | 109,2 | 108,8 | 110,5 | 101,8 | 100,5 |
| <i>Feb</i> | 108,4 | 107,9 | 110,1 | 101,7 | 100,8 |
| <i>Mar</i> | 109,7 | 109,2 | 111,7 | 101,6 | 100,9 |
| <i>Abr</i> | 110,5 | 109,9 | 112,4 | 101,6 | 100,7 |
| <i>May</i> | 110,4 | 109,7 | 111,7 | 101,5 | 100,3 |
| <i>Jun</i> | 110,3 | 109,6 | 111,4 | 101,5 | 100,0 |
| <i>Jul</i> | 109,7 | 108,7 | 110,2 | 101,2 | 99,6 |
| <i>Ago</i> | 109,8 | 108,6 | 110,3 | 101,0 | 99,6 |
| <i>Sep</i> | 111,5 | 110,4 | 112,6 | 101,2 | 100,1 |
| <i>Oct</i> | 111,8 | 110,8 | 113,1 | 101,3 | 100,3 |
| <i>Nov</i> | 111,7 | 110,7 | 113,0 | 101,3 | 100,2 |
| <i>Dic</i> | 111,3 | 110,4 | 113,1 | 101,4 | 100,7 |
| 13 Ene | 110,3 | 109,5 | 112,5 | 101,6 | 101,2 |
| <i>Feb</i> | 109,8 | 109,3 | 112,5 | 101,9 | 101,6 |
| <i>Mar</i> | 110,7 | 110,4 | 113,3 | 101,9 | 101,3 |
| <i>Abr</i> | 110,9 | 110,5 | 113,5 | 101,8 | 101,4 |
| <i>May</i> | 110,9 | 110,5 | 113,6 | 101,8 | 101,5 |
| <i>Jun</i> | ... | ... | ... | 102,0 | 101,7 |

ÍNDICES DE COMPETITIVIDAD DE ESPAÑA

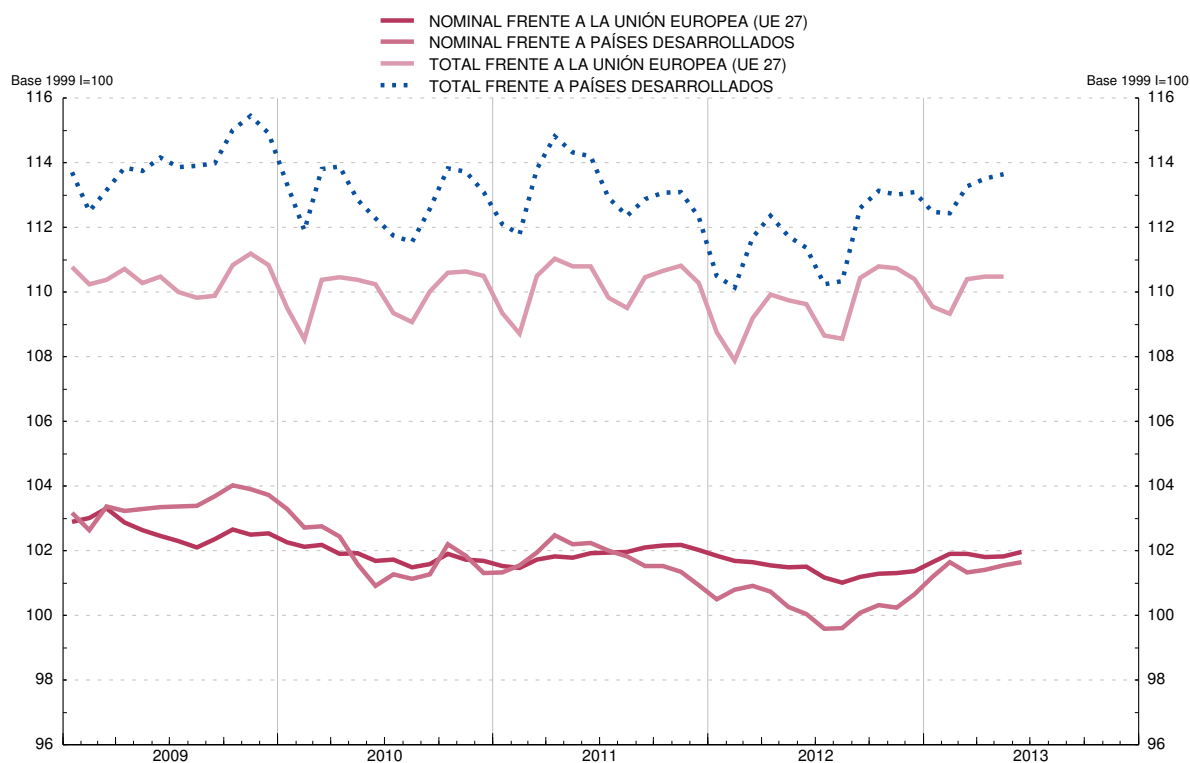

(a) Resultado de multiplicar el componente precios (precios relativos de España: relación entre el índice de precios de España y el de los países del grupo correspondiente) por el componente nominal. La caída del índice refleja mejoras de la competitividad.

(b) Media geométrica calculada con el sistema de doble ponderación a partir de las cifras del comercio exterior de manufacturas correspondientes a los periodos (1995-1997), (1998-2000), (2001-2003) y (2004-2006).

CAPÍTULO 3 CUENTAS FINANCIERAS TRIMESTRALES

3. CUENTAS FINANCIERAS

3.1 Economía nacional
Balance financiero

miles de millones de euros

| | Activos financieros netos | Activos financieros | | | | | | | | Pasivos | | | | | | |
|-------------|---------------------------|---------------------|-----------|----------------------|-------------------------------|-----------|----------------------------------|------------------------------|-------|---------|----------------------|-------------------------------|-----------|----------------------------------|------------------------------|-------|
| | | Total | Oro y DÉG | Efectivo y depósitos | Valores distintos de acciones | Préstamos | Acciones y otras participaciones | Reservas técnicas de seguros | Otros | Total | Efectivo y depósitos | Valores distintos de acciones | Préstamos | Acciones y otras participaciones | Reservas técnicas de seguros | Otros |
| | 1 | 2 | 3 | 4 | 5 | 6 | 7 | 8 | 9 | 10 | 11 | 12 | 13 | 14 | 15 | 16 |
| 08 | -859 | 8 832 | 6 | 2 431 | 1 055 | 2 328 | 1 914 | 297 | 802 | 9 691 | 2 679 | 1 465 | 2 513 | 1 939 | 293 | 803 |
| 09 | -961 | 8 994 | 10 | 2 431 | 1 203 | 2 323 | 1 999 | 311 | 717 | 9 955 | 2 706 | 1 656 | 2 518 | 2 052 | 308 | 715 |
| 10 | -910 | 8 998 | 13 | 2 395 | 1 196 | 2 393 | 1 938 | 310 | 754 | 9 908 | 2 688 | 1 652 | 2 597 | 1 911 | 309 | 750 |
| 11 | -942 | 9 182 | 14 | 2 438 | 1 348 | 2 389 | 1 916 | 312 | 764 | 10 123 | 2 823 | 1 745 | 2 580 | 1 906 | 311 | 758 |
| 12 | -956 | 9 446 | 15 | 2 568 | 1 505 | 2 395 | 1 949 | 314 | 699 | 10 402 | 2 951 | 1 860 | 2 616 | 1 971 | 314 | 690 |
| 09 / | -873 | 8 652 | 6 | 2 392 | 1 109 | 2 337 | 1 727 | 299 | 783 | 9 526 | 2 661 | 1 532 | 2 525 | 1 729 | 295 | 783 |
| // | -932 | 8 871 | 6 | 2 461 | 1 172 | 2 342 | 1 837 | 303 | 750 | 9 803 | 2 741 | 1 601 | 2 541 | 1 871 | 299 | 750 |
| /// | -949 | 8 931 | 9 | 2 378 | 1 201 | 2 337 | 1 977 | 309 | 719 | 9 880 | 2 654 | 1 625 | 2 535 | 2 041 | 306 | 720 |
| IV | -961 | 8 994 | 10 | 2 431 | 1 203 | 2 323 | 1 999 | 311 | 717 | 9 955 | 2 706 | 1 656 | 2 518 | 2 052 | 308 | 715 |
| 10 / | -950 | 8 913 | 11 | 2 384 | 1 213 | 2 334 | 1 958 | 315 | 699 | 9 863 | 2 678 | 1 669 | 2 533 | 1 975 | 312 | 696 |
| // | -902 | 8 888 | 13 | 2 455 | 1 199 | 2 381 | 1 809 | 309 | 723 | 9 790 | 2 778 | 1 622 | 2 580 | 1 783 | 306 | 720 |
| /// | -943 | 8 953 | 12 | 2 375 | 1 216 | 2 384 | 1 919 | 313 | 734 | 9 896 | 2 682 | 1 672 | 2 585 | 1 916 | 311 | 731 |
| IV | -910 | 8 998 | 13 | 2 395 | 1 196 | 2 393 | 1 938 | 310 | 754 | 9 908 | 2 688 | 1 652 | 2 597 | 1 911 | 309 | 750 |
| 11 / | -952 | 9 090 | 12 | 2 384 | 1 220 | 2 386 | 2 030 | 313 | 745 | 10 042 | 2 656 | 1 702 | 2 589 | 2 042 | 312 | 741 |
| // | -956 | 9 144 | 12 | 2 404 | 1 234 | 2 406 | 2 044 | 311 | 733 | 10 100 | 2 721 | 1 696 | 2 601 | 2 044 | 311 | 728 |
| /// | -946 | 8 870 | 14 | 2 362 | 1 260 | 2 394 | 1 805 | 309 | 726 | 9 816 | 2 706 | 1 700 | 2 585 | 1 795 | 308 | 721 |
| IV | -942 | 9 182 | 14 | 2 438 | 1 348 | 2 389 | 1 916 | 312 | 764 | 10 123 | 2 823 | 1 745 | 2 580 | 1 906 | 311 | 758 |
| 12 / | -935 | 9 469 | 14 | 2 649 | 1 466 | 2 375 | 1 884 | 318 | 763 | 10 404 | 3 069 | 1 824 | 2 574 | 1 863 | 318 | 756 |
| // | -918 | 9 385 | 15 | 2 645 | 1 463 | 2 439 | 1 769 | 309 | 744 | 10 303 | 3 152 | 1 738 | 2 620 | 1 748 | 309 | 736 |
| /// | -937 | 9 345 | 16 | 2 555 | 1 466 | 2 399 | 1 873 | 312 | 724 | 10 282 | 3 024 | 1 776 | 2 592 | 1 864 | 311 | 715 |
| IV | -956 | 9 446 | 15 | 2 568 | 1 505 | 2 395 | 1 949 | 314 | 699 | 10 402 | 2 951 | 1 860 | 2 616 | 1 971 | 314 | 690 |

3. CUENTAS FINANCIERAS

3.2 Economía nacional
Cuenta de operaciones financieras

miles de millones de euros

| | Operaciones financieras netas | Adquisiciones netas de activos financieros | | | | | | | | Pasivos netos contraídos | | | | | | |
|-------------|-------------------------------|--|-----------|----------------------|-------------------------------|-----------|----------------------------------|------------------------------|-------|--------------------------|----------------------|-------------------------------|-----------|----------------------------------|------------------------------|-------|
| | | Total | Oro y DÉG | Efectivo y depósitos | Valores distintos de acciones | Préstamos | Acciones y otras participaciones | Reservas técnicas de seguros | Otros | Total | Efectivo y depósitos | Valores distintos de acciones | Préstamos | Acciones y otras participaciones | Reservas técnicas de seguros | Otros |
| | 1 | 2 | 3 | 4 | 5 | 6 | 7 | 8 | 9 | 10 | 11 | 12 | 13 | 14 | 15 | 16 |
| 08 | -100 | 441 | - | 247 | 173 | 130 | -45 | 8 | -71 | 541 | 348 | 129 | 153 | -28 | 7 | -68 |
| 09 | -46 | 113 | - | -2 | 167 | - | 25 | 8 | -85 | 158 | 27 | 204 | -2 | 18 | 9 | -98 |
| 10 | -40 | 150 | - | -44 | 32 | 84 | 38 | 3 | 37 | 190 | -34 | 80 | 88 | 27 | 5 | 24 |
| 11 | -34 | 270 | - | 45 | 168 | 18 | 25 | 5 | 10 | 304 | 138 | 100 | 5 | 47 | 5 | 9 |
| 12 | -2 | 266 | - | 136 | 137 | 54 | 5 | -1 | -65 | 269 | 134 | 85 | 76 | 34 | -1 | -59 |
| 09 / | -19 | 22 | - | -44 | 60 | 8 | 11 | 6 | -19 | 41 | -26 | 70 | 12 | 2 | 6 | -23 |
| // | -9 | 121 | - | 71 | 75 | 11 | -3 | 1 | -33 | 131 | 84 | 74 | 10 | - | 1 | -38 |
| /// | -8 | -90 | - | -80 | 24 | -6 | 3 | - | -31 | -81 | -80 | 27 | -6 | 10 | - | -33 |
| IV | -9 | 59 | - | 52 | 8 | -14 | 14 | 1 | -3 | 68 | 49 | 33 | -18 | 7 | 1 | -4 |
| 10 / | -14 | -55 | - | -50 | -1 | 9 | 3 | 2 | -18 | -41 | -37 | 6 | 7 | 2 | 3 | -22 |
| // | -11 | 133 | - | 61 | -6 | 43 | 12 | -1 | 24 | 144 | 81 | -5 | 43 | 6 | -1 | 20 |
| /// | -8 | -17 | - | -74 | 19 | 19 | 7 | - | 11 | -9 | -82 | 43 | 19 | 2 | 1 | 9 |
| IV | -6 | 90 | - | 19 | 20 | 14 | 15 | 2 | 20 | 96 | 4 | 36 | 19 | 17 | 3 | 17 |
| 11 / | -15 | 20 | - | -7 | 29 | - | 5 | 2 | -9 | 36 | -25 | 49 | - | 14 | 3 | -5 |
| // | -6 | 84 | - | 22 | 29 | 31 | 15 | -1 | -12 | 90 | 68 | 8 | 23 | 8 | -1 | -15 |
| /// | -6 | -43 | - | -46 | 17 | -11 | 2 | 1 | -7 | -37 | -21 | -7 | -16 | 15 | 1 | -10 |
| IV | -6 | 209 | - | 75 | 93 | -1 | 2 | 2 | 37 | 215 | 116 | 51 | -2 | 9 | 2 | 39 |
| 12 / | -14 | 323 | - | 214 | 109 | -5 | 3 | 3 | - | 337 | 250 | 73 | -3 | 8 | 4 | 6 |
| // | -1 | 87 | - | -6 | 46 | 68 | 2 | -4 | -20 | 89 | 80 | -18 | 48 | 4 | -4 | -21 |
| /// | 4 | -178 | - | -87 | -30 | -35 | -5 | -1 | -20 | -182 | -125 | -14 | -24 | 3 | -2 | -21 |
| IV | 10 | 34 | - | 15 | 13 | 26 | 4 | - | -25 | 24 | -71 | 44 | 55 | 20 | - | -24 |

3. CUENTAS FINANCIERAS

3.3 Sociedades no financieras
Balance financiero

miles de millones de euros

| | Activos financieros netos | | | | | Activos financieros | | | | | | | Pasivos | | | | | |
|-------------|---------------------------|---------------------------|---------------------------|-----------------|-----------------|---------------------|----------------------|------------------------|-----------|----------------------------------|-----------------------|-------|---------|------------------------|-----------|----------------------------------|-----------------------|-------|
| | Total | Frente a: | | | | Total | Efectivo y depósitos | Valores dist. acciones | Préstamos | Acciones y otras participaciones | Reservas tec. seguros | Otros | Total | Valores dist. acciones | Préstamos | Acciones y otras participaciones | Reservas tec. seguros | Otros |
| | | Instituciones financieras | Administraciones públicas | Hogares e SFLSH | Resto del mundo | | | | | | | | | | | | | |
| 1 | 2 | 3 | 4 | 5 | 6 | 7 | 8 | 9 | 10 | 11 | 12 | 13 | 14 | 15 | 16 | 17 | 18 | |
| 08 | -1 482 | -816 | -41 | -366 | -258 | 2 130 | 252 | 40 | 242 | 935 | 26 | 636 | 3 612 | 24 | 1 461 | 1 505 | - | 623 |
| 09 | -1 528 | -827 | -49 | -373 | -278 | 2 035 | 247 | 31 | 236 | 933 | 26 | 561 | 3 563 | 24 | 1 447 | 1 545 | - | 547 |
| 10 | -1 445 | -811 | -47 | -344 | -243 | 2 090 | 253 | 43 | 265 | 946 | 24 | 559 | 3 534 | 23 | 1 481 | 1 476 | - | 554 |
| 11 | -1 389 | -738 | -53 | -347 | -251 | 2 080 | 240 | 63 | 302 | 919 | 31 | 524 | 3 469 | 25 | 1 462 | 1 467 | - | 515 |
| 12 | -1 355 | -656 | -62 | -363 | -273 | 2 034 | 240 | 69 | 311 | 915 | 31 | 468 | 3 388 | 29 | 1 355 | 1 531 | - | 473 |
| 09 / | -1 428 | -814 | -48 | -312 | -255 | 2 018 | 242 | 36 | 247 | 848 | 27 | 619 | 3 446 | 26 | 1 474 | 1 335 | - | 611 |
| // | -1 486 | -828 | -49 | -326 | -282 | 2 024 | 241 | 33 | 243 | 883 | 26 | 597 | 3 509 | 24 | 1 474 | 1 425 | - | 586 |
| /// | -1 544 | -833 | -53 | -368 | -289 | 2 050 | 244 | 34 | 246 | 930 | 26 | 572 | 3 594 | 24 | 1 466 | 1 540 | - | 564 |
| IV | -1 528 | -827 | -49 | -373 | -278 | 2 035 | 247 | 31 | 236 | 933 | 26 | 561 | 3 563 | 24 | 1 447 | 1 545 | - | 547 |
| 10 / | -1 505 | -827 | -55 | -358 | -266 | 2 021 | 239 | 32 | 247 | 926 | 26 | 550 | 3 526 | 24 | 1 461 | 1 498 | - | 543 |
| // | -1 393 | -804 | -52 | -299 | -238 | 2 006 | 252 | 33 | 264 | 876 | 25 | 555 | 3 399 | 26 | 1 484 | 1 340 | - | 549 |
| /// | -1 464 | -814 | -52 | -341 | -257 | 2 059 | 246 | 39 | 269 | 925 | 25 | 555 | 3 522 | 26 | 1 486 | 1 457 | - | 553 |
| IV | -1 445 | -811 | -47 | -344 | -243 | 2 090 | 253 | 43 | 265 | 946 | 24 | 559 | 3 534 | 23 | 1 481 | 1 476 | - | 554 |
| 11 / | -1 512 | -809 | -53 | -378 | -271 | 2 114 | 254 | 48 | 269 | 972 | 26 | 545 | 3 626 | 21 | 1 470 | 1 590 | - | 545 |
| // | -1 474 | -789 | -52 | -373 | -259 | 2 111 | 256 | 40 | 291 | 958 | 28 | 537 | 3 584 | 22 | 1 473 | 1 560 | - | 529 |
| /// | -1 341 | -752 | -51 | -291 | -248 | 2 026 | 247 | 46 | 304 | 870 | 29 | 530 | 3 367 | 24 | 1 472 | 1 354 | - | 517 |
| IV | -1 389 | -738 | -53 | -347 | -251 | 2 080 | 240 | 63 | 302 | 919 | 31 | 524 | 3 469 | 25 | 1 462 | 1 467 | - | 515 |
| 12 / | -1 375 | -733 | -54 | -333 | -255 | 2 040 | 234 | 62 | 293 | 903 | 32 | 515 | 3 415 | 27 | 1 449 | 1 429 | - | 510 |
| // | -1 324 | -719 | -62 | -289 | -254 | 1 994 | 238 | 68 | 310 | 849 | 32 | 496 | 3 318 | 27 | 1 442 | 1 344 | - | 505 |
| /// | -1 343 | -699 | -55 | -328 | -260 | 2 036 | 230 | 75 | 324 | 886 | 31 | 490 | 3 379 | 28 | 1 434 | 1 429 | - | 488 |
| IV | -1 355 | -656 | -62 | -363 | -273 | 2 034 | 240 | 69 | 311 | 915 | 31 | 468 | 3 388 | 29 | 1 355 | 1 531 | - | 473 |

3. CUENTAS FINANCIERAS

3.4 Sociedades no financieras
Cuenta de operaciones financieras

miles de millones de euros

| | Operaciones financieras netas | | | | | | Adquisiciones netas de activos financieros | | | | | | | Pasivos netos contraídos | | | | | |
|-------------|-------------------------------|---------------------------|---------------------------|-----------------|-----------------|------------------------------|--|----------------------|------------------------|-----------|----------------------------------|-----------------------|-------|--------------------------|------------------------|-----------|----------------------------------|-----------------------|-------|
| | Total | Frente a: | | | | Sin sectorizar Otros (parte) | Total | Efectivo y depósitos | Valores dist. acciones | Préstamos | Acciones y otras participaciones | Reservas tec. seguros | Otros | Total | Valores dist. acciones | Préstamos | Acciones y otras participaciones | Reservas tec. seguros | Otros |
| | | Instituciones financieras | Administraciones públicas | Hogares e SFLSH | Resto del mundo | | | | | | | | | | | | | | |
| 1 | 2 | 3 | 4 | 5 | 6 | 7 | 8 | 9 | 10 | 11 | 12 | 13 | 14 | 15 | 16 | 17 | 18 | 19 | |
| 08 | -73 | -60 | 5 | 2 | -15 | -5 | -17 | 7 | 6 | 2 | 36 | 1 | -69 | 56 | 1 | 94 | 22 | - | -60 |
| 09 | -4 | 1 | -5 | -4 | -6 | 10 | -99 | -6 | -6 | -12 | -1 | - | -75 | -95 | -1 | -26 | 17 | - | -85 |
| 10 | 17 | 8 | 3 | -3 | 6 | 3 | 86 | 3 | 19 | 31 | 39 | -2 | -2 | 69 | -1 | 38 | 30 | - | 3 |
| 11 | 12 | 31 | -4 | 2 | -10 | -7 | 18 | -14 | 20 | 38 | 2 | 7 | -35 | 6 | 2 | -2 | 38 | - | -32 |
| 12 | 35 | 53 | -9 | 2 | -5 | -6 | -38 | -1 | 11 | 16 | -8 | - | -56 | -73 | 2 | -68 | 30 | - | -36 |
| 09 / | -21 | -18 | -4 | -1 | - | 2 | -17 | -12 | - | 3 | 8 | 1 | -16 | 4 | -1 | 12 | 7 | - | -13 |
| // | 6 | 9 | -1 | 3 | -10 | 6 | -30 | - | -1 | -1 | -5 | - | -22 | -36 | -3 | -6 | 4 | - | -31 |
| /// | 3 | 10 | -4 | -3 | -4 | 3 | -29 | 4 | -3 | -1 | -3 | -1 | -25 | -31 | 1 | -10 | 3 | - | -25 |
| IV | 8 | 1 | 4 | -4 | 9 | -1 | -24 | 3 | -3 | -13 | -2 | - | -10 | -33 | 1 | -22 | 4 | - | -16 |
| 10 / | -7 | -4 | -5 | - | -2 | 5 | -8 | -10 | 2 | 8 | 3 | - | -11 | -1 | -1 | 6 | 4 | - | -10 |
| // | 7 | 4 | 3 | -4 | 2 | 2 | 41 | 11 | 2 | 13 | 11 | -1 | 5 | 33 | - | 20 | 9 | - | 5 |
| /// | 6 | 3 | - | 1 | 3 | -1 | 28 | -5 | 7 | 12 | 14 | -1 | - | 22 | - | 12 | 5 | - | 5 |
| IV | 11 | 4 | 6 | - | 4 | -3 | 26 | 6 | 8 | -3 | 12 | -1 | 4 | 14 | -1 | - | 11 | - | 3 |
| 11 / | -3 | 18 | -7 | 1 | -9 | -6 | 1 | 3 | 4 | 4 | 2 | 3 | -14 | 4 | - | -5 | 13 | - | -3 |
| // | 9 | - | 2 | 2 | 5 | 1 | 14 | 3 | -6 | 22 | 2 | 2 | -8 | 6 | 2 | 13 | 8 | - | -17 |
| /// | 1 | - | 2 | 1 | -2 | - | -2 | -11 | 6 | 13 | -4 | 1 | -7 | -3 | - | -1 | 9 | - | -11 |
| IV | 5 | 13 | -1 | -2 | -4 | -2 | 4 | -9 | 16 | -1 | 2 | 1 | -6 | -1 | - | -8 | 8 | - | -1 |
| 12 / | -11 | - | -1 | -2 | -5 | -3 | -17 | -6 | - | -4 | - | 2 | -9 | -5 | 1 | -10 | 6 | - | -2 |
| // | 16 | 17 | -6 | -1 | 6 | - | 11 | 2 | 13 | 19 | -3 | -1 | -19 | -5 | - | -7 | 7 | - | -5 |
| /// | 18 | 14 | 6 | 2 | - | -3 | 3 | -8 | 5 | 14 | -1 | -1 | -7 | -15 | - | -5 | 4 | - | -14 |
| IV | 12 | 22 | -8 | 3 | -5 | - | -35 | 12 | -7 | -13 | -5 | -1 | -22 | -47 | 2 | -46 | 13 | - | -15 |

3. CUENTAS FINANCIERAS

3.5 Instituciones financieras
Balance financiero

miles de millones de euros

| | Activos financieros netos | | | | | Activos financieros | | | | | | | | Pasivos | | | | | | | |
|-------------|---------------------------|---------------------------|---------------------------|------------------|-----------------|---------------------------|-------|-----------|----------------------|------------------------|-----------|----------------------------------|-----------------------|---------|-------|----------------------|------------------------|-----------|----------------------------------|-----------------------|-------|
| | Total | Frente a: | | | | Sin sectorizar: Oro y DEG | Total | Oro y DEG | Efectivo y depósitos | Valores dist. acciones | Préstamos | Acciones y otras participaciones | Reservas tec. seguros | Otros | Total | Efectivo y depósitos | Valores dist. acciones | Préstamos | Acciones y otras participaciones | Reservas tec. seguros | Otros |
| | | Sociedades no financieras | Administraciones públicas | Hogares e ISFLSH | Resto del mundo | | | | | | | | | | | | | | | | |
| 1 | 2 | 3 | 4 | 5 | 6 | 7 | 8 | 9 | 10 | 11 | 12 | 13 | 14 | 15 | 16 | 17 | 18 | 19 | 20 | 21 | |
| 08 | 128 | 816 | 93 | -282 | -506 | 6 | 4 653 | 6 | 1 274 | 906 | 2 045 | 338 | 17 | 67 | 4 526 | 2 676 | 1 026 | 43 | 434 | 293 | 54 |
| 09 | 98 | 827 | 139 | -361 | -518 | 10 | 4 796 | 10 | 1 232 | 1 051 | 2 039 | 387 | 17 | 60 | 4 698 | 2 703 | 1 084 | 58 | 505 | 308 | 41 |
| 10 | 155 | 811 | 187 | -352 | -503 | 13 | 4 757 | 13 | 1 190 | 1 017 | 2 074 | 365 | 17 | 80 | 4 601 | 2 685 | 1 042 | 89 | 433 | 309 | 44 |
| 11 | 147 | 738 | 294 | -380 | -519 | 14 | 4 920 | 14 | 1 266 | 1 136 | 2 022 | 380 | 17 | 84 | 4 774 | 2 820 | 1 047 | 104 | 437 | 311 | 54 |
| 12 | 161 | 656 | 382 | -426 | -464 | 15 | 5 094 | 15 | 1 385 | 1 303 | 1 908 | 378 | 17 | 88 | 4 933 | 2 947 | 1 088 | 95 | 440 | 314 | 49 |
| 09 / | 139 | 814 | 95 | -284 | -493 | 6 | 4 645 | 6 | 1 230 | 969 | 2 048 | 300 | 17 | 75 | 4 506 | 2 658 | 1 058 | 48 | 395 | 295 | 54 |
| // | 120 | 828 | 114 | -320 | -508 | 6 | 4 793 | 6 | 1 277 | 1 027 | 2 054 | 343 | 17 | 70 | 4 673 | 2 738 | 1 089 | 51 | 446 | 299 | 50 |
| /// | 117 | 833 | 126 | -342 | -509 | 9 | 4 760 | 9 | 1 199 | 1 046 | 2 044 | 378 | 17 | 68 | 4 643 | 2 650 | 1 086 | 56 | 500 | 306 | 45 |
| IV | 98 | 827 | 139 | -361 | -518 | 10 | 4 796 | 10 | 1 232 | 1 051 | 2 039 | 387 | 17 | 60 | 4 698 | 2 703 | 1 084 | 58 | 505 | 308 | 41 |
| 10 / | 126 | 827 | 149 | -354 | -507 | 11 | 4 765 | 11 | 1 205 | 1 056 | 2 037 | 375 | 16 | 64 | 4 638 | 2 674 | 1 078 | 58 | 475 | 312 | 41 |
| // | 136 | 804 | 163 | -338 | -506 | 13 | 4 794 | 13 | 1 247 | 1 034 | 2 064 | 347 | 16 | 74 | 4 657 | 2 775 | 1 031 | 63 | 441 | 306 | 41 |
| /// | 142 | 814 | 184 | -352 | -516 | 12 | 4 764 | 12 | 1 184 | 1 042 | 2 062 | 366 | 16 | 81 | 4 622 | 2 678 | 1 057 | 78 | 456 | 311 | 42 |
| IV | 155 | 811 | 187 | -352 | -503 | 13 | 4 757 | 13 | 1 190 | 1 017 | 2 074 | 365 | 17 | 80 | 4 601 | 2 685 | 1 042 | 89 | 433 | 309 | 44 |
| 11 / | 163 | 809 | 209 | -362 | -505 | 12 | 4 771 | 12 | 1 169 | 1 030 | 2 060 | 397 | 17 | 86 | 4 609 | 2 652 | 1 052 | 96 | 450 | 312 | 47 |
| // | 137 | 789 | 231 | -372 | -523 | 12 | 4 826 | 12 | 1 179 | 1 046 | 2 056 | 435 | 16 | 81 | 4 689 | 2 717 | 1 032 | 100 | 482 | 311 | 48 |
| /// | 128 | 752 | 244 | -369 | -512 | 14 | 4 748 | 14 | 1 173 | 1 068 | 2 029 | 370 | 17 | 77 | 4 620 | 2 702 | 1 027 | 95 | 439 | 308 | 48 |
| IV | 147 | 738 | 294 | -380 | -519 | 14 | 4 920 | 14 | 1 266 | 1 136 | 2 022 | 380 | 17 | 84 | 4 774 | 2 820 | 1 047 | 104 | 437 | 311 | 54 |
| 12 / | 155 | 733 | 341 | -394 | -540 | 14 | 5 229 | 14 | 1 463 | 1 252 | 2 016 | 374 | 17 | 93 | 5 075 | 3 065 | 1 089 | 114 | 435 | 318 | 53 |
| // | 176 | 719 | 375 | -386 | -547 | 15 | 5 248 | 15 | 1 473 | 1 248 | 2 031 | 363 | 17 | 102 | 5 073 | 3 148 | 1 051 | 108 | 404 | 309 | 52 |
| /// | 160 | 699 | 378 | -398 | -536 | 16 | 5 137 | 16 | 1 406 | 1 252 | 1 977 | 379 | 17 | 91 | 4 978 | 3 020 | 1 052 | 105 | 435 | 311 | 55 |
| IV | 161 | 656 | 382 | -426 | -464 | 15 | 5 094 | 15 | 1 385 | 1 303 | 1 908 | 378 | 17 | 88 | 4 933 | 2 947 | 1 088 | 95 | 440 | 314 | 49 |

3. CUENTAS FINANCIERAS

3.6 Instituciones financieras
Cuenta de operaciones financieras

miles de millones de euros

| | Operaciones financieras netas | | | | | Adquisiciones netas de activos financieros | | | | | | | | Pasivos netos contraídos | | | | | | | |
|-------------|-------------------------------|---------------------------|---------------------------|------------------|-----------------|--|-------|-----------|----------------------|------------------------|-----------|----------------------------------|-----------------------|--------------------------|-------|----------------------|------------------------|-----------|----------------------------------|-----------------------|-------|
| | Total | Frente a: | | | | Sin sectorizar: Oro y DEG y Otros (parte) | Total | Oro y DEG | Efectivo y depósitos | Valores dist. acciones | Préstamos | Acciones y otras participaciones | Reservas tec. seguros | Otros | Total | Efectivo y depósitos | Valores dist. acciones | Préstamos | Acciones y otras participaciones | Reservas tec. seguros | Otros |
| | | Sociedades no financieras | Administraciones públicas | Hogares e ISFLSH | Resto del mundo | | | | | | | | | | | | | | | | |
| 1 | 2 | 3 | 4 | 5 | 6 | 7 | 8 | 9 | 10 | 11 | 12 | 13 | 14 | 15 | 16 | 17 | 18 | 19 | 20 | 21 | |
| 08 | 19 | 60 | 30 | 5 | -68 | -8 | 412 | - | 164 | 160 | 126 | -44 | 1 | 6 | 393 | 348 | 76 | 8 | -50 | 7 | 3 |
| 09 | 14 | -1 | 53 | -56 | 26 | -8 | 131 | - | -42 | 160 | 4 | 17 | - | -7 | 117 | 27 | 72 | 15 | -1 | 9 | -5 |
| 10 | 10 | -8 | 62 | -15 | -34 | 4 | 14 | - | -47 | -6 | 49 | -2 | - | 20 | 4 | -34 | 6 | 31 | -3 | 5 | -1 |
| 11 | 22 | -31 | 104 | -46 | -17 | 11 | 209 | - | 78 | 135 | -31 | 23 | - | 4 | 188 | 137 | 23 | 15 | 9 | 5 | -1 |
| 12 | 64 | -53 | 83 | -34 | 65 | 3 | 206 | - | 125 | 148 | -74 | 1 | - | 5 | 142 | 134 | 17 | -9 | 4 | -1 | -4 |
| 09 / | 6 | 18 | 4 | -18 | 4 | -2 | 26 | - | -46 | 61 | 3 | - | - | 8 | 20 | -26 | 38 | 4 | -5 | 6 | 2 |
| // | 3 | -9 | 21 | -18 | 12 | -4 | 122 | - | 48 | 65 | 9 | 6 | - | -6 | 120 | 84 | 36 | 4 | -4 | 1 | -1 |
| /// | 4 | -10 | 14 | -3 | 8 | -5 | -60 | - | -76 | 22 | -6 | 2 | - | -2 | -64 | -80 | 4 | 5 | 6 | - | - |
| IV | 1 | -1 | 15 | -17 | 2 | 2 | 43 | - | 32 | 12 | -2 | 8 | - | -8 | 42 | 49 | -6 | 2 | 2 | 1 | -6 |
| 10 / | 3 | 4 | 9 | 1 | -6 | -5 | -35 | - | -29 | -6 | -1 | -3 | -1 | 5 | -39 | -37 | -8 | - | -2 | 3 | 5 |
| // | 2 | -4 | 22 | -1 | -17 | 1 | 56 | - | 35 | -17 | 26 | 1 | - | 10 | 54 | 81 | -26 | 5 | -4 | -1 | -2 |
| /// | 2 | -3 | 15 | -2 | -8 | - | -36 | - | -59 | 10 | 5 | - | - | 7 | -38 | -82 | 31 | 14 | -3 | 1 | 1 |
| IV | 2 | -4 | 16 | -13 | -4 | 7 | 30 | - | 5 | 7 | 18 | - | 1 | -1 | 28 | 4 | 9 | 11 | 6 | 3 | -5 |
| 11 / | 4 | -18 | 16 | -7 | 9 | 4 | 3 | - | -19 | 20 | -8 | 4 | - | 6 | -1 | -25 | 14 | 6 | 2 | 3 | -1 |
| // | 2 | - | 29 | -14 | -14 | 1 | 62 | - | 13 | 28 | 8 | 19 | - | -5 | 59 | 68 | -12 | 4 | - | -1 | - |
| /// | 3 | - | 11 | -11 | - | 3 | -25 | - | -8 | 14 | -27 | -1 | - | -4 | -28 | -21 | -6 | -5 | 6 | 1 | -3 |
| IV | 12 | -13 | 49 | -14 | -12 | 3 | 170 | - | 94 | 72 | -3 | 1 | - | 7 | 158 | 116 | 27 | 9 | 1 | 2 | 3 |
| 12 / | 5 | - | 42 | -9 | -26 | -2 | 314 | - | 200 | 108 | -3 | - | - | 10 | 309 | 250 | 38 | 10 | 2 | 4 | 6 |
| // | 13 | -17 | 57 | -6 | -21 | - | 69 | - | 10 | 30 | 18 | 2 | - | 9 | 56 | 80 | -10 | -6 | -3 | -4 | -2 |
| /// | 13 | -14 | -8 | 3 | 26 | 6 | -150 | - | -64 | -23 | -50 | -3 | - | -11 | -163 | -125 | -29 | -3 | -2 | -2 | -3 |
| IV | 33 | -22 | -8 | -23 | 86 | -1 | -27 | - | -20 | 32 | -39 | 3 | - | -3 | -60 | -71 | 18 | -9 | 7 | - | -5 |

3. CUENTAS FINANCIERAS

3.9 Hogares e ISFLSH
Balance financiero

miles de millones de euros

| | Activos financieros netos | | | | | Activos financieros | | | | | | Pasivos | | |
|-------------|---------------------------|---------------------------|---------------------------|---------------------------|-----------------|---------------------|----------------------|-------------------------------|----------------------------------|------------------------------|-------|---------|-----------|-------|
| | Total | Frente a: | | | | Total | Efectivo y depósitos | Valores distintos de acciones | Acciones y otras participaciones | Reservas técnicas de seguros | Otros | Total | Préstamos | Otros |
| | | Sociedades no financieras | Instituciones financieras | Administraciones públicas | Resto del mundo | | | | | | | | | |
| 1 | 2 | 3 | 4 | 5 | 6 | 7 | 8 | 9 | 10 | 11 | 12 | 13 | 14 | |
| 08 | 741,8 | 366,0 | 282,1 | 15,9 | 77,9 | 1 706,8 | 803,4 | 37,1 | 552,8 | 254,3 | 59,1 | 965,0 | 913,4 | 51,6 |
| 09 | 826,6 | 373,4 | 361,3 | 18,4 | 73,5 | 1 780,0 | 831,5 | 43,3 | 583,4 | 268,5 | 53,4 | 953,4 | 906,1 | 47,2 |
| 10 | 799,3 | 344,2 | 352,4 | 23,7 | 79,0 | 1 760,3 | 856,6 | 51,6 | 518,5 | 269,8 | 63,8 | 961,0 | 901,7 | 59,3 |
| 11 | 828,6 | 347,1 | 380,5 | 36,4 | 64,6 | 1 765,2 | 854,6 | 70,8 | 506,5 | 263,9 | 69,3 | 936,6 | 874,3 | 62,3 |
| 12 | 878,1 | 363,4 | 426,4 | 24,2 | 64,0 | 1 781,3 | 858,8 | 58,1 | 537,0 | 266,6 | 60,7 | 903,2 | 837,6 | 65,6 |
| 09 / | 676,5 | 311,7 | 283,7 | 17,3 | 63,9 | 1 634,4 | 803,8 | 32,3 | 487,0 | 255,5 | 55,8 | 957,9 | 906,4 | 51,5 |
| II | 726,9 | 326,0 | 320,1 | 16,6 | 64,2 | 1 686,9 | 822,1 | 35,7 | 517,4 | 259,9 | 51,8 | 960,0 | 911,9 | 48,2 |
| III | 798,2 | 368,5 | 342,3 | 17,6 | 69,8 | 1 751,6 | 817,8 | 42,7 | 574,1 | 267,1 | 49,9 | 953,5 | 906,4 | 47,1 |
| IV | 826,6 | 373,4 | 361,3 | 18,4 | 73,5 | 1 780,0 | 831,5 | 43,3 | 583,4 | 268,5 | 53,4 | 953,4 | 906,1 | 47,2 |
| 10 / | 803,7 | 357,8 | 353,7 | 16,5 | 75,8 | 1 752,9 | 826,2 | 44,0 | 559,8 | 272,9 | 50,0 | 949,1 | 902,0 | 47,1 |
| II | 734,8 | 298,8 | 337,8 | 16,6 | 81,6 | 1 704,5 | 842,0 | 52,0 | 486,9 | 267,6 | 56,0 | 969,7 | 913,5 | 56,2 |
| III | 791,1 | 341,0 | 352,1 | 20,1 | 77,9 | 1 749,7 | 842,4 | 49,5 | 527,0 | 272,3 | 58,5 | 958,6 | 900,7 | 57,9 |
| IV | 799,3 | 344,2 | 352,4 | 23,7 | 79,0 | 1 760,3 | 856,6 | 51,6 | 518,5 | 269,8 | 63,8 | 961,0 | 901,7 | 59,3 |
| 11 / | 842,5 | 378,2 | 362,3 | 24,4 | 77,5 | 1 795,4 | 857,0 | 55,2 | 552,3 | 269,6 | 61,4 | 953,0 | 891,2 | 61,8 |
| II | 848,9 | 372,8 | 372,4 | 29,9 | 73,8 | 1 801,6 | 868,6 | 60,3 | 542,4 | 266,8 | 63,5 | 952,7 | 892,8 | 59,9 |
| III | 760,9 | 290,6 | 369,3 | 33,5 | 67,4 | 1 700,2 | 857,4 | 58,4 | 455,9 | 263,0 | 65,5 | 939,3 | 881,2 | 58,1 |
| IV | 828,6 | 347,1 | 380,5 | 36,4 | 64,6 | 1 765,2 | 854,6 | 70,8 | 506,5 | 263,9 | 69,3 | 936,6 | 874,3 | 62,3 |
| 12 / | 830,5 | 333,3 | 394,3 | 34,7 | 68,3 | 1 758,6 | 845,8 | 77,2 | 496,9 | 268,7 | 70,0 | 928,0 | 861,6 | 66,4 |
| II | 769,2 | 289,1 | 386,2 | 23,4 | 70,5 | 1 700,2 | 850,6 | 77,9 | 450,4 | 260,5 | 60,8 | 931,1 | 858,4 | 72,7 |
| III | 820,4 | 328,5 | 397,6 | 26,0 | 68,3 | 1 730,0 | 837,6 | 68,2 | 497,7 | 263,5 | 63,1 | 909,6 | 843,8 | 65,8 |
| IV | 878,1 | 363,4 | 426,4 | 24,2 | 64,0 | 1 781,3 | 858,8 | 58,1 | 537,0 | 266,6 | 60,7 | 903,2 | 837,6 | 65,6 |

3. CUENTAS FINANCIERAS

3.10 Hogares e ISFLSH
Cuenta de operaciones financieras

miles de millones de euros

| | Operaciones financieras netas | | | | | | Adquisiciones netas de activos financieros | | | | | | Pasivos netos contraídos | | |
|-------------|-------------------------------|---------------------------|---------------------------|---------------------------|-----------------|------------------------------|--|----------------------|-------------------------------|----------------------------------|------------------------------|-------|--------------------------|-----------|-------|
| | Total | Frente a: | | | | Sin sectorizar Otros (parte) | Total | Efectivo y depósitos | Valores distintos de acciones | Acciones y otras participaciones | Reservas técnicas de seguros | Otros | Total | Préstamos | Otros |
| | | Sociedades no financieras | Instituciones financieras | Administraciones públicas | Resto del mundo | | | | | | | | | | |
| 1 | 2 | 3 | 4 | 5 | 6 | 7 | 8 | 9 | 10 | 11 | 12 | 13 | 14 | 15 | |
| 08 | 2,7 | -2,2 | -5,2 | 3,1 | -2,3 | 9,2 | 24,2 | 76,1 | -12,4 | -37,7 | 5,7 | -7,5 | 21,5 | 38,3 | -16,8 |
| 09 | 61,8 | 4,4 | 56,4 | 2,8 | -9,9 | 8,1 | 46,7 | 28,3 | 7,1 | 8,3 | -5,7 | -15,1 | -2,7 | -12,5 | |
| 10 | 35,1 | 3,2 | 14,9 | 6,3 | 5,4 | 5,4 | 43,0 | 25,1 | 9,9 | -7,8 | 5,3 | 10,4 | 7,9 | 6,7 | |
| 11 | 32,9 | -1,8 | 46,0 | 14,4 | -17,3 | -8,5 | 22,1 | -2,0 | 20,8 | 0,5 | -2,8 | 5,5 | -10,8 | 11,5 | |
| 12 | 10,5 | -1,8 | 34,1 | -11,0 | -5,4 | -5,5 | -15,5 | 4,2 | -16,2 | 6,4 | -1,2 | -8,6 | -26,0 | 8,7 | |
| 09 / | 11,3 | 1,0 | 18,2 | 1,6 | -11,0 | 1,5 | 3,3 | 0,2 | -0,8 | 1,9 | 5,3 | -3,3 | -8,0 | -1,5 | |
| II | 19,7 | -3,2 | 18,0 | -0,6 | -0,1 | 5,6 | 17,3 | 18,6 | 5,8 | -4,4 | 1,3 | -4,0 | -2,4 | -9,0 | |
| III | 10,0 | 2,7 | 3,3 | 1,0 | 0,2 | 2,8 | 2,0 | -4,1 | 3,2 | 4,0 | 0,8 | -1,9 | -8,0 | -3,8 | |
| IV | 20,8 | 3,8 | 16,8 | 0,9 | 1,1 | -1,7 | 24,1 | 13,7 | -1,0 | 7,2 | 0,8 | 3,5 | 3,2 | 1,9 | |
| 10 / | 7,8 | 0,4 | -1,0 | -1,7 | 4,5 | 5,7 | -1,3 | -5,3 | 1,3 | 3,2 | 2,9 | -3,3 | -9,1 | -5,8 | |
| II | 8,8 | 3,6 | 1,0 | 0,3 | 1,3 | 2,6 | 27,1 | 15,5 | 6,7 | -0,6 | -0,5 | 6,0 | 18,3 | 6,5 | |
| III | 3,3 | -0,8 | 2,2 | 3,6 | -1,3 | -0,4 | -5,2 | 0,8 | -0,9 | -8,6 | 1,0 | 2,5 | -8,6 | 2,0 | |
| IV | 15,1 | 0,0 | 12,7 | 4,1 | 0,9 | -2,6 | 22,4 | 14,2 | 2,9 | -1,7 | 1,8 | 5,3 | 7,3 | 4,0 | |
| 11 / | -1,1 | -0,6 | 6,5 | 1,1 | -2,0 | -6,1 | -1,5 | 0,4 | 2,5 | -1,6 | -0,4 | -2,4 | -0,4 | 8,6 | |
| II | 10,3 | -2,0 | 13,9 | 5,6 | -7,6 | 0,4 | 10,9 | 11,6 | 5,3 | -5,5 | -2,4 | 2,0 | 0,6 | -2,4 | |
| III | 8,2 | -0,9 | 11,1 | 4,4 | -5,9 | -0,6 | -4,0 | -11,2 | -0,8 | 6,5 | -0,6 | 2,0 | -12,2 | -1,2 | |
| IV | 15,4 | 1,8 | 14,4 | 3,3 | -1,8 | -2,2 | 16,7 | -2,8 | 13,8 | 1,2 | 0,6 | 3,9 | 1,2 | 6,4 | |
| 12 / | 6,7 | 2,3 | 8,5 | -1,0 | -0,3 | -2,9 | 1,3 | -8,9 | 3,9 | 3,9 | 1,7 | 0,6 | -5,3 | 7,0 | |
| II | 1,4 | 0,8 | 6,2 | -9,0 | 3,4 | -0,1 | 6,0 | 4,8 | 5,6 | 7,6 | -3,0 | -9,1 | 4,6 | 6,3 | |
| III | -7,7 | -1,9 | -3,4 | 2,0 | -2,0 | -2,4 | -25,4 | -13,0 | -12,0 | -1,6 | -1,0 | 2,2 | -17,6 | -4,4 | |
| IV | 10,2 | -2,9 | 22,9 | -3,1 | -6,5 | -0,1 | 2,6 | 21,2 | -13,8 | -3,5 | 1,0 | -2,3 | -7,6 | -0,1 | |

3. CUENTAS FINANCIERAS

3.11 Resto del mundo
Balance financiero

miles de millones de euros

| | Activos financieros netos | | | | | | Activos financieros | | | | | | | | Pasivos | | | | | | |
|-------------|---------------------------|---------------------------|---------------------------|---------------------------|----------------|---------------------------|---------------------|-----------|----------------------|------------------------|-----------|----------------------------------|-----------------------|-------|---------|----------------------|------------------------|-----------|----------------------------------|-----------------------|-------|
| | Total | Frente a: | | | | Sin sectorizar: Oro y DEG | Total | Oro y DEG | Efectivo y depósitos | Valores dist. acciones | Préstamos | Acciones y otras participaciones | Reservas tec. seguros | Otros | Total | Efectivo y depósitos | Valores dist. acciones | Préstamos | Acciones y otras participaciones | Reservas tec. seguros | Otros |
| | | Sociedades no financieras | Instituciones financieras | Administraciones públicas | Hogares ISFLSH | | | | | | | | | | | | | | | | |
| 1 | 2 | 3 | 4 | 5 | 6 | 7 | 8 | 9 | 10 | 11 | 12 | 13 | 14 | 15 | 16 | 17 | 18 | 19 | 20 | 21 | |
| 08 | 859 | 258 | 506 | 179 | -78 | -6 | 2 219 | -6 | 547 | 790 | 341 | 494 | 2 | 50 | 1 360 | 299 | 380 | 156 | 470 | 7 | 49 |
| 09 | 961 | 278 | 518 | 249 | -73 | -10 | 2 322 | -10 | 541 | 833 | 359 | 550 | 3 | 46 | 1 361 | 266 | 380 | 165 | 497 | 6 | 47 |
| 10 | 910 | 243 | 503 | 256 | -79 | -13 | 2 251 | -13 | 548 | 760 | 380 | 528 | 4 | 44 | 1 340 | 254 | 303 | 175 | 555 | 6 | 47 |
| 11 | 942 | 251 | 519 | 251 | -65 | -14 | 2 275 | -14 | 642 | 680 | 388 | 529 | 5 | 45 | 1 333 | 257 | 283 | 197 | 539 | 5 | 51 |
| 12 | 956 | 273 | 464 | 297 | -64 | -15 | 2 296 | -15 | 647 | 630 | 429 | 556 | 5 | 45 | 1 340 | 264 | 275 | 207 | 535 | 5 | 54 |
| 09 / | 873 | 255 | 493 | 195 | -64 | -6 | 2 192 | -6 | 550 | 798 | 347 | 452 | 2 | 49 | 1 319 | 281 | 375 | 158 | 449 | 7 | 49 |
| // | 932 | 282 | 508 | 212 | -64 | -6 | 2 265 | -6 | 552 | 807 | 363 | 498 | 2 | 48 | 1 333 | 272 | 379 | 164 | 464 | 6 | 47 |
| /// | 949 | 289 | 509 | 230 | -70 | -9 | 2 300 | -9 | 540 | 809 | 365 | 546 | 2 | 47 | 1 351 | 264 | 386 | 166 | 483 | 6 | 46 |
| IV | 961 | 278 | 518 | 249 | -73 | -10 | 2 322 | -10 | 541 | 833 | 359 | 550 | 3 | 46 | 1 361 | 266 | 380 | 165 | 497 | 6 | 47 |
| 10 / | 950 | 266 | 507 | 263 | -76 | -11 | 2 320 | -11 | 552 | 834 | 368 | 529 | 3 | 45 | 1 370 | 258 | 379 | 168 | 512 | 5 | 47 |
| // | 902 | 238 | 506 | 253 | -82 | -13 | 2 274 | -13 | 585 | 779 | 373 | 502 | 3 | 45 | 1 372 | 262 | 356 | 174 | 527 | 6 | 47 |
| /// | 943 | 257 | 516 | 261 | -78 | -12 | 2 277 | -12 | 550 | 788 | 375 | 529 | 3 | 44 | 1 334 | 243 | 332 | 174 | 532 | 6 | 47 |
| IV | 910 | 243 | 503 | 256 | -79 | -13 | 2 251 | -13 | 548 | 760 | 380 | 528 | 4 | 44 | 1 340 | 254 | 303 | 175 | 555 | 6 | 47 |
| 11 / | 952 | 271 | 505 | 265 | -78 | -12 | 2 287 | -12 | 538 | 769 | 379 | 563 | 5 | 44 | 1 335 | 266 | 287 | 177 | 551 | 6 | 48 |
| // | 956 | 259 | 523 | 260 | -74 | -12 | 2 289 | -12 | 579 | 742 | 380 | 552 | 5 | 44 | 1 333 | 262 | 279 | 185 | 552 | 5 | 49 |
| /// | 946 | 248 | 512 | 267 | -67 | -14 | 2 271 | -14 | 603 | 728 | 388 | 518 | 5 | 45 | 1 325 | 258 | 287 | 197 | 527 | 5 | 50 |
| IV | 942 | 251 | 519 | 251 | -65 | -14 | 2 275 | -14 | 642 | 680 | 388 | 529 | 5 | 45 | 1 333 | 257 | 283 | 197 | 539 | 5 | 51 |
| 12 / | 935 | 255 | 540 | 223 | -68 | -14 | 2 292 | -14 | 696 | 640 | 395 | 524 | 5 | 45 | 1 357 | 276 | 283 | 196 | 545 | 5 | 52 |
| // | 918 | 254 | 547 | 202 | -71 | -15 | 2 290 | -15 | 792 | 548 | 398 | 517 | 5 | 46 | 1 372 | 285 | 274 | 216 | 539 | 5 | 54 |
| /// | 937 | 260 | 536 | 225 | -68 | -16 | 2 270 | -16 | 740 | 572 | 396 | 528 | 5 | 46 | 1 333 | 271 | 262 | 203 | 536 | 5 | 55 |
| IV | 956 | 273 | 464 | 297 | -64 | -15 | 2 296 | -15 | 647 | 630 | 429 | 556 | 5 | 45 | 1 340 | 264 | 275 | 207 | 535 | 5 | 54 |

3. CUENTAS FINANCIERAS

3.12 Resto del mundo
Cuenta de operaciones financieras

miles de millones de euros

| | Operaciones financieras netas | | | | | | Adquisiciones netas de activos financieros | | | | | | | | Pasivos netos contraídos | | | | | | |
|-------------|-------------------------------|---------------------------|---------------------------|---------------------------|----------------|---|--|-----------|----------------------|------------------------|-----------|----------------------------------|-----------------------|-------|--------------------------|----------------------|------------------------|-----------|----------------------------------|-----------------------|-------|
| | Total | Frente a: | | | | Sin sectorizar: Oro y DEG y Otros (parte) | Total | Oro y DEG | Efectivo y depósitos | Valores dist. acciones | Préstamos | Acciones y otras participaciones | Reservas tec. seguros | Otros | Total | Efectivo y depósitos | Valores dist. acciones | Préstamos | Acciones y otras participaciones | Reservas tec. seguros | Otros |
| | | Sociedades no financieras | Instituciones financieras | Administraciones públicas | Hogares ISFLSH | | | | | | | | | | | | | | | | |
| 1 | 2 | 3 | 4 | 5 | 6 | 7 | 8 | 9 | 10 | 11 | 12 | 13 | 14 | 15 | 16 | 17 | 18 | 19 | 20 | 21 | |
| 08 | 100 | 15 | 68 | 11 | 2 | 3 | 119 | - | 87 | -30 | 32 | 35 | - | -6 | 19 | -14 | 14 | 8 | 19 | 1 | -8 |
| 09 | 46 | 6 | -26 | 67 | 10 | -10 | 39 | - | -5 | 37 | 2 | 11 | - | -4 | -6 | -34 | - | 3 | 17 | -1 | 9 |
| 10 | 40 | -6 | 34 | 29 | -5 | -12 | 3 | - | -5 | -29 | 14 | 22 | 2 | -2 | -36 | -15 | -76 | 11 | 33 | - | 12 |
| 11 | 34 | 10 | 17 | -13 | 17 | 2 | 52 | - | 94 | -80 | 9 | 28 | - | 1 | 18 | 1 | -12 | 22 | 6 | - | 2 |
| 12 | 2 | 5 | -65 | 49 | 5 | 8 | 14 | - | 4 | -65 | 41 | 34 | - | - | 12 | 6 | -13 | 18 | 5 | - | -5 |
| 09 / | 19 | - | -4 | 15 | 11 | -3 | 2 | - | -3 | 5 | 4 | -3 | - | -1 | -17 | -21 | -4 | - | 5 | - | 3 |
| // | 9 | 10 | -12 | 16 | - | -5 | 20 | - | 5 | 6 | 9 | 2 | - | -1 | 11 | -8 | 7 | 9 | -1 | - | 4 |
| /// | 8 | 4 | -8 | 15 | - | -2 | 9 | - | -6 | 4 | -1 | 13 | - | -1 | - | -7 | 1 | -1 | 6 | -1 | 1 |
| IV | 9 | -9 | -2 | 21 | -1 | - | 9 | - | -1 | 21 | -10 | -1 | - | -1 | - | 2 | -4 | -6 | 6 | - | 1 |
| 10 / | 14 | 2 | 6 | 13 | -4 | -3 | 4 | - | 3 | -2 | 2 | 4 | - | -1 | -10 | -9 | -8 | - | 5 | -1 | 3 |
| // | 11 | -2 | 17 | 2 | -1 | -4 | -10 | - | 20 | -31 | 1 | -1 | - | - | -22 | - | -32 | - | 6 | - | 4 |
| /// | 8 | -3 | 8 | 3 | 1 | -1 | -1 | - | -25 | 5 | 9 | 9 | - | - | -9 | -16 | -19 | 9 | 15 | - | 2 |
| IV | 6 | -4 | 4 | 10 | -1 | -3 | 11 | - | -4 | -1 | 6 | 9 | 1 | - | 4 | 11 | -17 | 1 | 7 | - | 3 |
| 11 / | 15 | 9 | -9 | 8 | 2 | 5 | 29 | - | -6 | 10 | 2 | 21 | - | - | 13 | 13 | -9 | 2 | 12 | - | -4 |
| // | 6 | -5 | 14 | -8 | 8 | -3 | 11 | - | 42 | -26 | 1 | -7 | - | - | 4 | -4 | -5 | 9 | - | - | 4 |
| /// | 6 | 2 | - | - | 6 | -2 | 10 | - | 20 | -22 | 6 | 6 | - | - | 4 | -5 | 3 | 10 | -7 | - | 3 |
| IV | 6 | 4 | 12 | -13 | 2 | 2 | 3 | - | 37 | -43 | - | 8 | - | - | -3 | -3 | - | - | 1 | - | -1 |
| 12 / | 14 | 5 | 26 | -25 | - | 8 | 31 | - | 55 | -39 | 8 | 6 | - | - | 17 | 19 | -3 | 5 | 2 | - | -6 |
| // | 1 | -6 | 21 | -10 | -3 | - | 25 | - | 92 | -72 | - | 5 | - | - | 24 | 6 | -7 | 20 | 3 | - | 1 |
| /// | -4 | - | -26 | 19 | 2 | - | -42 | - | -51 | 1 | -1 | 9 | - | - | -38 | -13 | -16 | -12 | 1 | - | 1 |
| IV | -9 | 5 | -86 | 65 | 7 | - | - | - | -92 | 45 | 34 | 14 | - | -1 | 10 | -6 | 13 | 4 | -1 | - | -1 |

CAPÍTULO 4 ENTIDADES DE CRÉDITO

4. ENTIDADES DE CRÉDITO
Balance agregado según los estados de supervisión

Datos referidos a Abril de 2013

| Conceptos del Capítulo 8 Conceptos del Capítulo 4 | TOTAL CAPÍTULO 4/ TOTAL CHAPTER 4 | Conciliación Capítulo 8 con Capítulo 4/ Reconcilia- tion of Chapter 8 with Chapter 4 | TOTAL Capítulo 8 en concep- tos del Capítulo 4/ TOTAL Chapter 8 in terms of Chapter 4 | DATOS DEL CAPITULO 8 / CHAPTER 8 DATA | | | | |
|--|--|--|---|---------------------------------------|-----------------------------------|----------------|------------------|---|
| | | | | PRÉSTAMOS Y CRÉDITOS / LOANS | | | | |
| | | | | TOTAL | RESIDENTES EN ESPAÑA/ DOMESTIC | | | NO RESID EN ESPAÑA/ NON RESIDENT |
| | | | | | IFM/ MFI | AAPP/ GG | OSR/ ORS | |
| 1 | 2=1-3 | 3=4+9+14+17 | 4=5a8 | 5 | 6 | 7 | 8 | |
| 1. Créditos | 2 116 768 | -575 | 2 117 343 | 2 117 343 | 236 196 | 113 307 | 1 535 567 | 232 273 |
| Residentes en España | 1 886 226 | 1 156 | 1 885 070 | 1 885 070 | 236 196 | 113 307 | 1 535 567 | |
| Sistema crediticio | 236 107 | -89 | 236 196 | 236 196 | 236 196 | | | |
| Administraciones Públicas | 113 522 | 216 | 113 307 | 113 307 | | 113 307 | | |
| Otros sectores residentes | 1 536 596 | 1 029 | 1 535 567 | 1 535 567 | | | 1 535 567 | |
| Residentes en el exterior | 230 542 | -1 731 | 232 273 | 232 273 | | | | 232 273 |
| 2. Valores distintos de acciones | 548 003 | 10 | 547 993 | | | | | |
| Residentes en España | 466 832 | 362 | 466 469 | | | | | |
| Sistema crediticio | 75 817 | -31 | 75 849 | | | | | |
| Administraciones Públicas | 269 813 | 42 | 269 771 | | | | | |
| Otros sectores residentes | 121 201 | 351 | 120 850 | | | | | |
| Residentes en el exterior | 81 171 | -352 | 81 524 | | | | | |
| 3. Acciones y participaciones | 262 888 | -2 | 262 890 | | | | | |
| Residentes en España | 171 678 | -2 | 171 680 | | | | | |
| Sistema crediticio | 56 501 | -6 | 56 506 | | | | | |
| Otros sectores residentes | 115 178 | 4 | 115 174 | | | | | |
| Residentes en el exterior | 91 210 | 0 | 91 210 | | | | | |
| 4. Operaciones no sectorizadas | 422 114 | -10 | 422 125 | | | | | |
| TOTAL | 3 349 773 | -577 | 3 350 351 | 2 117 343 | 236 196 | 113 307 | 1 535 567 | 232 273 |

April 2013 data

4. Reconciliation between the credit institutions' balance sheets in chapters 4 and 8. Assets (*)

(*) Véase nota al final del capítulo/See note at the end of the chapter

**4. Conciliación entre los balances de las Entidades de Crédito que se presentan en los capítulos 4 y 8 de este Boletín (*)
Activo**

Millones de euros

| DATOS DEL CAPÍTULO 8 / CHAPTER 8 DATA | | | | | DATOS DEL CAPÍTULO 8/CHAPTER 8 DATA | | | | SIN SECTORIZAR/ UNCLASSIFIED | Chapter 8 headings |
|---|------------------------------------|-------------|-------------|--|---|--------------------------------------|--|---------|--|--------------------|
| VALORES DISTINTOS DE ACCIONES / SECURITIES OTHER THAN SHARES | | | | | ACCIONES Y PARTICIPACIONES / SHARES AND OTHER EQUITY | | | | | |
| TOTAL | RESIDENTES EN ESPAÑA / DOMESTIC | | | NO RESIDENTES EN ESPAÑA/ NON RESIDENT | TOTAL | RESIDENTES EN ESPAÑA/ DOMESTIC | NO RESIDENTES EN ESPAÑA/ NON RESIDENT | | | |
| 9 | IFM/ MFI | AAPP/ GG | OSR/ ORS | 13 | 14=15+16 | 15 | 16 | 17 | Chapter 4 headings | |
| 547 993 | 75 849 | 269 771 | 120 850 | 81 524 | | | | | 1. Loans | |
| | | | | | | | | | Domestic | |
| | | | | | | | | | Credit system | |
| | | | | | | | | | General Government | |
| | | | | | | | | | Other resident sectors | |
| | | | | | | | | | Non resident | |
| | | | | | | | | | 2. Securities other than shares | |
| | | | | | | | | | Domestic | |
| | | | | | | | | | Credit system | |
| | | | | | | | | | General Government | |
| | | | | | | | | | Other resident sectors | |
| | | | | | | | | | Non resident | |
| | | | | | | | | | 3. Shares and other equity | |
| | | | | | | | | | Domestic | |
| | | | | | | | | | Credit system | |
| | | | | | | | | | Other resident sector | |
| | | | | | | | | | Non resident | |
| | | | | | | | | | 4. Unclassified | |
| | | | | | | | | 422 125 | TOTAL | |
| 547 993 | 75 849 | 269 771 | 120 850 | 81 524 | 262 890 | 56 506 | 206 384 | 422 125 | | |

EUR millions

**4. CREDIT INSTITUTIONS
Aggregated balance sheets
data from supervisory returns**

4. ENTIDADES DE CRÉDITO
Balance agregado según los estados de supervisión

Datos referidos a Abril de 2013

| Conceptos del Capítulo 8 Conceptos del Capítulo 4 | TOTAL CAPITULO 4/ TOTAL CHAPTER 4 | Conciliación con Capítulo 4/ Reconcilia- tion with Chapter 4 | TOTAL Capítulo 8 en concep- tos del ca- pitulo 4/ TOTAL Chapter 8 in terms of Chapter 4 | DATOS DEL CAPÍTULO 8 | | |
|---|--|---|--|----------------------|------------------|----------------------|
| | | | | TOTAL | DEPÓSITOS / | |
| | | | | | TOTAL | RESIDENTES EN ESPAÑA |
| 1 | 2=1-3 | 3=4+10+11 | 4=5 + 9 | 5=6 A 8 | 6 | |
| 1. Depósitos | 2 250 978 | -1 581 | 2 252 559 | 2 252 559 | 1 877 051 | 486 625 |
| Residentes en España | 1 877 897 | 846 | 1 877 051 | 1 877 051 | 1 877 051 | 486 625 |
| Sistema crediticio | 485 110 | -230 | 485 341 | 485 341 | 485 341 | 485 341 |
| Administraciones Públicas | 78 172 | 81 | 78 092 | 78 092 | 78 092 | |
| Otros sectores residentes | 1 314 614 | 995 | 1 313 618 | 1 313 618 | 1 313 618 | 1 284 |
| Residentes en el exterior | 373 081 | -2 427 | 375 508 | 375 508 | | |
| 2. Valores distintos de acciones y participaciones . . | 367 544 | -1 | 367 545 | | | |
| 3. Operaciones no sectorizadas | 731 251 | 1 004 | 730 247 | | | |
| TOTAL | 3 349 773 | -577 | 3 350 351 | 2 252 559 | 1 877 051 | 486 625 |

April 2013 data

4. Reconciliation between the credit institutions' balance sheets in chapters 4 and 8 (*). Liabilities

(*). Véase nota al final del capítulo/See note at the end of the chapter

4. Conciliación entre los balances de las Entidades de Crédito que se presentan en los capítulos 4 y 8 de este Boletín (*) Pasivo

Millones de euros

| /CHAPTER 8 DATA | | | DATOS DEL CAPÍTULO 8/CHAPTER 8 DATA | | | Chapter 8 headings |
|-----------------------------|-------------|--|---|-----------------|--|--------------------|
| DEPOSITS | | | Sin sectorizar/Unclassified | | | |
| / DOMESTIC | | Residentes en el resto del mundo/ Rest of the world | Valores distintos de accs.y participac/ Securities other than shares | Resto/ Other | | |
| AAPP/ General Government | OSR/ ORS | | | | | |
| 7 | 8 | 9 | 10 | 11 | | |
| 78 092 | 1 312 334 | 375 508 | | | 1. Deposits | |
| 78 092 | 1 312 334 | | | | Domestic | |
| 78 092 | 1 312 334 | | | | Credit system | |
| | | | | | General Government | |
| | | | | | Other resident sectors | |
| | | 375 508 | | | Non resident | |
| | | | 367 545 | | 2. Securities other than shares | |
| | | | | 730 247 | 3. Unsectorised transactions | |
| 78 092 | 1 312 334 | 375 508 | 367 545 | 730 247 | TOTAL | |

EUR millions

**4. CREDIT INSTITUTIONS
Aggregated balance sheets
data from supervisory returns**

4. ENTIDADES DE CRÉDITO

A) Balance agregado según los estados de supervisión

4.A Activo=Pasivo de las entidades de crédito, por instituciones

Millones de euros

| | Total Entidades de crédito (a) | Entidades de depósito | | | EFC (c) | ICO |
|---------------|--|-----------------------|------------------------|---------------------------|------------|---------|
| | | Total (b) | Entidades españolas | Sucursales extranjeras | | |
| | | | | | | |
| 07 | 2 946 499 | 2 836 830 | 2 607 492 | 229 338 | 69 315 | 40 354 |
| 08 | 3 223 716 | 3 096 256 | 2 859 446 | 236 810 | 73 842 | 53 617 |
| 09 | 3 238 236 | 3 122 834 | 2 899 965 | 222 868 | 54 200 | 61 201 |
| 10 | 3 251 535 | 3 119 257 | 2 914 435 | 204 822 | 53 540 | 78 734 |
| 11 | 3 400 435 | 3 250 226 | 3 041 656 | 208 569 | 54 637 | 95 573 |
| 11 Dic | 3 400 435 | 3 250 226 | 3 041 656 | 208 569 | 54 637 | 95 573 |
| 12 Ene | 3 426 761 | 3 270 911 | 3 060 720 | 210 191 | 53 477 | 102 373 |
| <i>Feb</i> | 3 445 027 | 3 286 306 | 3 074 676 | 211 630 | 53 246 | 105 475 |
| <i>Mar</i> | 3 523 301 | 3 342 213 | 3 123 024 | 219 189 | 53 772 | 127 316 |
| <i>Abr</i> | 3 470 732 | 3 294 567 | 3 075 045 | 219 522 | 53 636 | 122 530 |
| <i>May</i> | 3 527 565 | 3 355 069 | 3 136 719 | 218 350 | 52 355 | 120 140 |
| <i>Jun</i> | 3 534 485 | 3 360 240 | 3 140 530 | 219 710 | 52 106 | 122 139 |
| <i>Jul</i> | 3 502 611 | 3 330 235 | 3 109 665 | 220 570 | 51 642 | 120 734 |
| <i>Ago</i> | 3 459 144 | 3 288 032 | 3 067 498 | 220 533 | 51 078 | 120 034 |
| <i>Sep</i> | 3 468 359 | 3 301 574 | 3 084 475 | 217 099 | 50 190 | 116 595 |
| <i>Oct</i> | 3 435 100 | 3 269 035 | 3 052 004 | 217 031 | 49 171 | 116 894 |
| <i>Nov</i> | 3 427 153 | 3 263 723 | 3 065 340 | 198 384 | 48 530 | 114 900 |
| <i>Dic</i> | 3 422 617 | 3 256 391 | 3 061 145 | 195 245 | 49 445 | 116 781 |
| 13 Ene | 3 350 249 | 3 183 852 | 2 993 462 | 190 390 | 48 673 | 117 725 |
| <i>Feb</i> | 3 353 275 | 3 186 249 | 2 997 606 | 188 643 | 47 916 | 119 110 |
| <i>Mar</i> | 3 372 767 | 3 205 986 | 3 016 356 | 189 630 | 48 271 | 118 510 |
| <i>Abr</i> P | 3 349 773 | 3 183 073 | 2 995 969 | 187 104 | 47 214 | 119 486 |

Veáanse notas al final del capítulo

4. ENTIDADES DE CRÉDITO

A) Balance agregado según los estados de supervisión

4.1 Activo

Millones de euros

| | Total | Créditos | | | | Valores distintos de acciones y participaciones | | Acciones y participaciones | | Activos no sectorizados | | Promemoria | |
|---------------|-----------|----------------------|----------|-----------|-----------------|---|---------------------|----------------------------|-----------------|-------------------------|-----------|-------------|-------------|
| | | Residentes en España | | | Resto del mundo | Residentes en España (c) | Resto del mundo (c) | Residentes en España (c) | Resto del mundo | Efectivo | Otros (d) | Del cual | |
| | | Sistema crediticio | AAPP (a) | OSR (b) | | | | | | | | Dudosos (e) | Morosos (f) |
| | | | | | 1=2a+11 | 2 | 3 | 4 | 5 | 6 | 7 | | |
| 07 | 2 946 499 | 246 129 | 42 841 | 1 760 213 | 254 491 | 187 027 | 80 882 | 101 817 | 81 801 | 8 542 | 182 757 | 17 147 | 14 063 |
| 08 | 3 223 716 | 263 091 | 52 919 | 1 869 882 | 253 311 | 243 416 | 82 291 | 92 206 | 79 686 | 9 007 | 277 908 | 65 617 | 52 102 |
| 09 | 3 238 236 | 246 806 | 64 662 | 1 837 037 | 236 621 | 321 847 | 93 599 | 99 414 | 84 637 | 8 517 | 245 096 | 96 846 | 79 463 |
| 10 | 3 251 535 | 234 095 | 78 971 | 1 843 950 | 229 627 | 319 711 | 64 050 | 103 150 | 77 327 | 7 883 | 292 769 | 111 014 | 87 079 |
| 11 | 3 400 435 | 250 867 | 89 687 | 1 782 554 | 234 059 | 347 216 | 58 366 | 160 679 | 90 152 | 7 486 | 379 368 | 143 470 | 110 074 |
| 11 Dic | 3 400 435 | 250 867 | 89 687 | 1 782 554 | 234 059 | 347 216 | 58 366 | 160 679 | 90 152 | 7 486 | 379 368 | 143 470 | 110 074 |
| 12 Ene | 3 426 761 | 243 627 | 90 796 | 1 769 819 | 229 870 | 377 236 | 61 014 | 166 649 | 91 295 | 7 072 | 389 383 | 147 837 | ... |
| <i>Feb</i> | 3 445 027 | 240 682 | 91 328 | 1 763 378 | 239 365 | 394 054 | 65 808 | 167 835 | 91 513 | 6 803 | 384 260 | 150 517 | ... |
| <i>Mar</i> | 3 523 301 | 288 748 | 92 492 | 1 768 428 | 252 043 | 412 421 | 67 010 | 167 059 | 91 169 | 6 853 | 377 078 | 151 741 | 119 777 |
| <i>Abr</i> | 3 470 732 | 248 205 | 93 104 | 1 751 076 | 249 577 | 406 058 | 65 287 | 166 906 | 91 958 | 6 829 | 391 733 | 156 942 | ... |
| <i>May</i> | 3 527 565 | 256 078 | 104 738 | 1 740 704 | 254 081 | 396 793 | 63 205 | 167 574 | 91 483 | 6 790 | 446 118 | 160 145 | ... |
| <i>Jun</i> | 3 534 485 | 253 014 | 123 548 | 1 744 189 | 266 948 | 395 942 | 61 152 | 165 646 | 90 909 | 6 837 | 426 301 | 172 920 | 127 983 |
| <i>Jul</i> | 3 502 611 | 254 464 | 123 887 | 1 716 970 | 256 404 | 386 034 | 59 028 | 166 278 | 91 236 | 7 083 | 441 229 | 177 807 | ... |
| <i>Ago</i> | 3 459 144 | 252 539 | 122 013 | 1 698 775 | 245 493 | 377 009 | 59 053 | 167 551 | 92 020 | 6 843 | 437 848 | 183 357 | ... |
| <i>Sep</i> | 3 468 359 | 257 391 | 121 021 | 1 701 789 | 238 959 | 385 994 | 59 940 | 167 807 | 91 219 | 6 606 | 437 632 | 186 753 | 143 083 |
| <i>Oct</i> | 3 435 100 | 258 358 | 120 906 | 1 688 665 | 240 445 | 384 498 | 54 589 | 167 071 | 91 054 | 6 778 | 422 736 | 194 546 | ... |
| <i>Nov</i> | 3 427 153 | 266 387 | 119 324 | 1 683 622 | 237 135 | 383 114 | 45 406 | 164 488 | 91 033 | 6 644 | 430 001 | 196 568 | ... |
| <i>Dic</i> | 3 422 617 | 278 914 | 114 275 | 1 604 941 | 231 545 | 426 182 | 82 809 | 167 292 | 90 209 | 7 434 | 419 015 | 172 225 | 135 917 |
| 13 Ene | 3 350 249 | 249 017 | 114 127 | 1 583 343 | 233 067 | 433 836 | 82 130 | 169 861 | 89 818 | 6 558 | 388 492 | 175 726 | ... |
| <i>Feb</i> | 3 353 275 | 249 104 | 113 832 | 1 557 924 | 232 611 | 453 701 | 83 688 | 168 136 | 90 154 | 6 300 | 397 825 | 167 186 | ... |
| <i>Mar</i> | 3 372 767 | 238 763 | 113 933 | 1 558 660 | 234 351 | 469 692 | 84 524 | 169 222 | 90 373 | 7 232 | 406 016 | 168 549 | 134 354 |
| <i>Abr</i> P | 3 349 773 | 236 107 | 113 522 | 1 536 596 | 230 542 | 466 832 | 81 171 | 171 678 | 91 210 | 6 526 | 415 589 | 172 500 | ... |

Veáanse notas al final del capítulo

4. ENTIDADES DE CRÉDITO

4.2 Pasivo

A) Balance agregado según los estados de supervisión

Millones de euros

| | Total 1=3 a10 | Depósitos | | | | | Pasivos no sectorizados | | | |
|---------------|------------------|----------------|-------------------------|---------------|--------------|----------------------|--|---|--|---|
| | | Total 2=3a6 | Residentes en España | | | Resto del mundo 6 | Valores distintos de acciones y particip. 7 | Patrimonio, ajustes y correcc. (c) 8 | Pasivos de Obra Benéfico-Social (d) 9 | Periodificación y otros pasivos (d) 10 |
| | | | Sistema crediticio 3 | AAPP (a) 4 | OSR (b) 5 | | | | | |
| 07 | 2 946 499 | 2 108 131 | 268 638 | 75 220 | 1 322 583 | 441 690 | 426 416 | 206 284 | 2 994 | 203 056 |
| 08 | 3 223 716 | 2 328 336 | 314 964 | 76 054 | 1 432 573 | 504 745 | 395 204 | 242 426 | 3 136 | 255 378 |
| 09 | 3 238 236 | 2 320 191 | 304 979 | 81 805 | 1 426 888 | 506 518 | 434 134 | 269 798 | 3 314 | 212 005 |
| 10 | 3 251 535 | 2 300 219 | 269 668 | 79 080 | 1 440 425 | 511 046 | 432 892 | 282 515 | 3 217 | 234 019 |
| 11 | 3 400 435 | 2 307 138 | 372 668 | 69 717 | 1 373 079 | 491 675 | 434 512 | 363 348 | 3 022 | 292 414 |
| 11 Dic | 3 400 435 | 2 307 138 | 372 668 | 69 717 | 1 373 079 | 491 675 | 434 512 | 363 348 | 3 022 | 292 414 |
| 12 Ene | 3 426 761 | 2 292 911 | 373 411 | 75 499 | 1 354 684 | 489 318 | 445 194 | 375 809 | 2 982 | 309 866 |
| <i>Feb</i> | 3 445 027 | 2 326 574 | 418 554 | 75 519 | 1 356 829 | 475 673 | 444 527 | 377 861 | 2 896 | 293 169 |
| <i>Mar</i> | 3 523 301 | 2 415 974 | 528 930 | 74 253 | 1 367 763 | 445 028 | 441 952 | 376 614 | 2 914 | 285 847 |
| <i>Abr</i> | 3 470 732 | 2 365 023 | 521 461 | 67 638 | 1 334 340 | 441 584 | 432 161 | 375 800 | 2 878 | 294 870 |
| <i>May</i> | 3 527 565 | 2 391 468 | 554 903 | 80 083 | 1 326 958 | 429 524 | 423 924 | 372 586 | 3 299 | 336 288 |
| <i>Jun</i> | 3 534 485 | 2 422 180 | 614 666 | 68 590 | 1 331 824 | 407 101 | 410 702 | 383 589 | 3 276 | 314 737 |
| <i>Jul</i> | 3 502 611 | 2 370 173 | 635 623 | 61 976 | 1 287 248 | 385 326 | 410 443 | 385 034 | 3 208 | 333 754 |
| <i>Ago</i> | 3 459 144 | 2 330 438 | 640 314 | 55 460 | 1 273 666 | 360 998 | 408 358 | 388 156 | 3 165 | 329 027 |
| <i>Sep</i> | 3 468 359 | 2 337 980 | 606 890 | 74 069 | 1 291 019 | 366 001 | 401 167 | 397 877 | 3 105 | 328 229 |
| <i>Oct</i> | 3 435 100 | 2 318 198 | 594 854 | 68 915 | 1 291 713 | 362 717 | 395 576 | 398 111 | 3 054 | 320 159 |
| <i>Nov</i> | 3 427 153 | 2 312 584 | 592 193 | 75 442 | 1 303 268 | 341 681 | 389 590 | 397 642 | 2 936 | 324 401 |
| <i>Dic</i> | 3 422 617 | 2 297 865 | 572 928 | 69 183 | 1 316 735 | 339 019 | 394 300 | 402 905 | 2 076 | 325 470 |
| 13 Ene | 3 350 249 | 2 245 970 | 513 447 | 68 919 | 1 312 350 | 351 254 | 390 650 | 404 376 | 1 761 | 307 493 |
| <i>Feb</i> | 3 353 275 | 2 263 862 | 501 186 | 84 018 | 1 316 476 | 362 182 | 382 142 | 394 791 | 1 718 | 310 762 |
| <i>Mar</i> | 3 372 767 | 2 286 379 | 490 059 | 88 142 | 1 334 613 | 373 564 | 376 463 | 395 316 | 1 688 | 312 921 |
| <i>Abr</i> | P 3 349 773 | 2 250 978 | 485 110 | 78 172 | 1 314 614 | 373 081 | 367 544 | 401 302 | 1 672 | 328 277 |

Veáanse notas al final del capítulo

4. ENTIDADES DE CRÉDITO

4.3 Crédito.

A) Balance agregado según los estados de supervisión

Otros sectores residentes.

Millones de euros

| | Total (a) 12 +10+11+ 1=4+5+7 | Del cual: | | Crédito comercial 4 | Deudores con garant. real 5 | Del cual: | | | Deudores a la vista 10 | Arrendamiento financiero 11 | Dudosos (c) 12 | Crédito asumido por el Estado 13 | |
|---------------|--|----------------------|---------------------------|------------------------|--------------------------------|------------------------------|------------------------|---|---------------------------|--------------------------------|-------------------|-------------------------------------|-----------------------------------|
| | | A tipo variable 2 | En moneda extranjera 3 | | | Con garant. hipotecaria 6 | Otros deudores a plazo | | | | | | |
| | | | | | | | Total 7 | Del cual: Adquis. tempor. activos 8 | | | | | Activos financ. híbridos (b) 9 |
| 07 | 1 760 213 | 1 197 991 | 15 910 | 90 842 | 1 068 372 | 1 018 785 | 497 883 | 6 537 | - | 40 572 | 46 293 | 16 251 | - |
| 08 | 1 869 882 | 1 248 392 | 24 896 | 74 215 | 1 108 796 | 1 064 549 | 529 457 | 16 070 | 5 | 49 128 | 45 229 | 63 057 | - |
| 09 | 1 837 037 | 1 249 050 | 17 877 | 55 263 | 1 115 828 | 1 074 976 | 493 839 | 23 364 | 13 | 40 946 | 37 833 | 93 327 | - |
| 10 | 1 843 950 | 1 256 445 | 20 144 | 54 219 | 1 101 064 | 1 059 395 | 509 396 | 39 219 | 14 | 39 825 | 32 246 | 107 199 | - |
| 11 | 1 782 554 | 1 250 187 | 19 659 | 49 937 | 1 032 823 | 995 825 | 490 485 | 43 880 | 10 | 42 438 | 27 111 | 139 760 | - |
| 11 Dic | 1 782 554 | 1 250 187 | 19 659 | 49 937 | 1 032 823 | 995 825 | 490 485 | 43 880 | 10 | 42 438 | 27 111 | 139 760 | - |
| 12 Ene | 1 769 819 | 1 245 879 | 19 073 | 46 050 | 1 023 016 | 985 977 | 486 940 | 42 110 | 9 | 43 499 | 26 460 | 143 855 | - |
| <i>Feb</i> | 1 763 378 | 1 240 208 | 18 250 | 44 703 | 1 017 288 | 979 840 | 486 736 | 45 302 | 6 | 42 303 | 25 959 | 146 390 | - |
| <i>Mar</i> | 1 768 428 | 1 240 478 | 18 357 | 44 666 | 1 013 265 | 975 627 | 493 258 | 51 207 | 1 | 43 612 | 25 658 | 147 968 | - |
| <i>Abr</i> | 1 751 076 | 1 193 763 | 18 754 | 43 500 | 1 003 535 | 966 147 | 481 842 | 39 921 | 1 | 44 116 | 25 284 | 152 800 | - |
| <i>May</i> | 1 740 704 | 1 231 482 | 19 780 | 42 592 | 996 076 | 960 177 | 480 903 | 41 624 | 1 | 40 259 | 24 902 | 155 971 | - |
| <i>Jun</i> | 1 744 189 | 1 227 715 | 18 845 | 43 087 | 981 312 | 945 776 | 479 133 | 48 783 | 1 | 47 782 | 24 504 | 168 370 | - |
| <i>Jul</i> | 1 716 970 | 1 217 702 | 19 240 | 40 769 | 973 178 | 938 306 | 464 301 | 39 351 | 7 | 41 201 | 24 198 | 173 323 | - |
| <i>Ago</i> | 1 698 775 | 1 214 632 | 18 649 | 39 082 | 966 133 | 931 171 | 452 860 | 36 474 | 7 | 38 185 | 23 739 | 178 776 | - |
| <i>Sep</i> | 1 701 789 | 1 217 340 | 18 315 | 39 007 | 958 243 | 924 058 | 461 067 | 45 812 | 7 | 37 946 | 23 299 | 182 226 | - |
| <i>Oct</i> | 1 688 665 | 1 189 432 | 17 457 | 37 950 | 947 241 | 913 144 | 451 892 | 45 771 | 7 | 39 080 | 22 904 | 189 598 | - |
| <i>Nov</i> | 1 683 622 | 1 203 488 | 16 785 | 38 084 | 938 955 | 905 308 | 449 329 | 47 166 | 6 | 43 123 | 22 543 | 191 588 | - |
| <i>Dic</i> | 1 604 941 | 1 133 041 | 16 086 | 40 523 | 900 991 | 868 139 | 434 528 | 44 812 | 6 | 39 591 | 21 840 | 167 468 | - |
| 13 Ene | 1 583 343 | 1 122 662 | 14 819 | 37 364 | 891 410 | 859 424 | 424 016 | 39 175 | 6 | 38 366 | 21 431 | 170 756 | - |
| <i>Feb</i> | 1 557 924 | 1 102 532 | 15 211 | 36 374 | 876 748 | 844 641 | 422 731 | 42 844 | 6 | 38 876 | 21 158 | 162 038 | - |
| <i>Mar</i> | 1 558 660 | 1 094 810 | 15 263 | 36 448 | 871 435 | 839 131 | 427 077 | 51 217 | 4 | 39 502 | 20 940 | 163 257 | - |
| <i>Abr</i> | P 1 536 596 | 1 044 022 | 14 330 | 33 897 | 863 717 | 831 753 | 410 910 | 39 675 | 4 | 40 357 | 20 628 | 167 087 | - |

Veáanse notas al final del capítulo

4. ENTIDADES DE CRÉDITO

A) Balance agregado según los estados de supervisión

4.6 Otros activos no sectorizados

Millones de euros

| | Activo Fijo | | | | | | Activo OBS | | | Periodificación y otros activos | | | | | |
|---------------|-------------|------------|-----------|--|--|--------------------------------|-------------------|-------|-----------|---------------------------------|---------|-----------------|-----------------------|-------|-------------------|
| | Total | Mobiliario | Inmuebles | Derechos/bienes de arrend. financieros | Activos cedidos en arrendamiento operativo | Activos no corrientes en venta | Activo intangible | Total | Inmuebles | Mobiliario e instalaciones | Total | Periodificación | | | Otros activos (a) |
| | | | | | | | | | | | | Total | Devenido de productos | Otros | |
| | | | | | | | | | | | | | | | |
| 1 | 2 | 3 | 4 | 5 | 6 | 7 | 8=9+10 | 9 | 10 | 11=12+15 | 12=13+ | 13 | 14 | 15 | |
| 07 | 29 025 | 6 787 | 18 338 | 540 | 910 | 829 | 1 621 | 1 679 | 1 245 | 434 | 152 053 | 14 018 | 11 526 | 2 493 | 138 035 |
| 08 | 35 184 | 7 318 | 19 821 | 594 | 881 | 4 193 | 2 378 | 1 767 | 1 285 | 483 | 240 957 | 16 174 | 13 347 | 2 827 | 224 783 |
| 09 | 43 275 | 6 990 | 20 969 | 594 | 831 | 11 317 | 2 573 | 1 815 | 1 305 | 510 | 200 006 | 10 934 | 8 681 | 2 253 | 189 072 |
| 10 | 47 886 | 6 343 | 21 933 | 600 | 765 | 15 599 | 2 646 | 1 868 | 1 398 | 470 | 243 014 | 12 071 | 8 766 | 3 306 | 230 943 |
| 11 | 55 436 | 5 692 | 19 601 | 573 | 735 | 25 373 | 3 463 | 1 738 | 1 309 | 429 | 322 194 | 13 127 | 9 608 | 3 519 | 309 067 |
| 11 Dic | 55 436 | 5 692 | 19 601 | 573 | 735 | 25 373 | 3 463 | 1 738 | 1 309 | 429 | 322 194 | 13 127 | 9 608 | 3 519 | 309 067 |
| 12 Ene | 55 945 | 5 654 | 19 583 | 584 | 727 | 25 962 | 3 434 | 1 733 | 1 313 | 420 | 331 706 | 12 591 | 9 241 | 3 350 | 319 115 |
| Feb | 56 615 | 5 636 | 19 534 | 572 | 712 | 26 727 | 3 434 | 1 728 | 1 311 | 417 | 325 917 | 15 012 | 9 883 | 5 129 | 310 905 |
| Mar | 57 197 | 5 555 | 19 364 | 572 | 703 | 27 559 | 3 444 | 1 723 | 1 311 | 412 | 318 157 | 15 311 | 9 876 | 5 435 | 302 847 |
| Abr | 57 680 | 5 549 | 19 255 | 570 | 692 | 28 136 | 3 477 | 1 718 | 1 309 | 409 | 332 335 | 15 284 | 9 433 | 5 851 | 317 051 |
| May | 58 133 | 5 491 | 19 219 | 568 | 685 | 28 534 | 3 636 | 1 719 | 1 314 | 406 | 386 265 | 15 857 | 9 971 | 5 887 | 370 408 |
| Jun | 58 179 | 5 447 | 18 912 | 566 | 679 | 28 056 | 4 519 | 1 720 | 1 317 | 403 | 366 402 | 15 126 | 9 067 | 6 059 | 351 276 |
| Jul | 58 190 | 5 414 | 18 375 | 562 | 672 | 28 528 | 4 639 | 1 714 | 1 314 | 399 | 381 325 | 14 973 | 8 763 | 6 210 | 366 352 |
| Ago | 59 313 | 5 422 | 18 527 | 558 | 660 | 28 480 | 5 667 | 1 708 | 1 312 | 396 | 376 827 | 16 247 | 9 739 | 6 508 | 360 579 |
| Sep | 59 848 | 5 356 | 18 687 | 585 | 649 | 28 745 | 5 825 | 1 704 | 1 310 | 393 | 376 081 | 16 545 | 10 225 | 6 320 | 359 536 |
| Oct | 60 298 | 5 281 | 18 637 | 580 | 632 | 29 188 | 5 980 | 1 698 | 1 307 | 391 | 360 740 | 16 028 | 10 046 | 5 982 | 344 712 |
| Nov | 60 597 | 5 262 | 18 526 | 547 | 624 | 29 699 | 5 940 | 1 662 | 1 279 | 383 | 367 741 | 16 393 | 10 585 | 5 808 | 351 348 |
| Dic | 51 916 | 5 205 | 16 614 | 539 | 619 | 21 748 | 7 192 | 1 086 | 831 | 255 | 366 012 | 13 237 | 8 285 | 4 952 | 352 776 |
| 13 Ene | 52 252 | 5 174 | 16 863 | 520 | 610 | 21 917 | 7 168 | 914 | 700 | 214 | 335 327 | 13 917 | 8 887 | 5 030 | 321 409 |
| Feb | 50 231 | 5 116 | 16 611 | 522 | 600 | 20 217 | 7 165 | 911 | 698 | 213 | 346 683 | 15 373 | 8 776 | 6 597 | 331 310 |
| Mar | 50 612 | 5 050 | 16 603 | 526 | 577 | 20 719 | 7 137 | 903 | 691 | 212 | 354 500 | 15 783 | 9 026 | 6 757 | 338 717 |
| Abr | P 50 483 | 5 043 | 16 389 | 522 | 586 | 20 802 | 7 142 | 900 | 689 | 211 | 364 205 | 13 960 | 8 242 | 5 718 | 350 245 |

Veáanse notas al final de capítulo

4. ENTIDADES DE CRÉDITO

A) Balance agregado según los estados de supervisión

4.7 Patrimonio neto, ajustes y correcciones de valor

Millones de euros

| | Patrimonio neto | | | | | | | | Ajustes de valoración A.y P. financieros | Correcciones de valor por deterioro activos (c) | | | Promemoria | | |
|---------------|-----------------|---------|----------------|--------------------------|----------|------------------|---------------|------------------------|--|---|-----------|-------------------------|------------|---|----------------------------------|
| | Total | Total | Fondos propios | | | | | Ajustes valoración (a) | | (b) | Del cual: | | | Pérdidas por deterioro de participaciones (f) | |
| | | | Total | Capital y fondo dotación | Reservas | Beneficios netos | Otras cuentas | | | | Total | Total para créditos (d) | | | Específica para créditos OSR (e) |
| | | | | | | | | | | | | | | | |
| 1=2+9+ | 2=3+8 | 3=4a7 | 4 | 5 | 6 | 7 | 8 | 9 | 10 | 11 | 12 | 13 | | | |
| 07 | 206 284 | 174 922 | 164 931 | 17 745 | 119 811 | 25 676 | 1 698 | 9 990 | -6 209 | 37 572 | 34 873 | 6 372 | 1 168 | | |
| 08 | 242 426 | 180 567 | 180 913 | 21 099 | 140 470 | 18 556 | 788 | -346 | 13 326 | 48 532 | 44 619 | 18 850 | 611 | | |
| 09 | 269 798 | 190 369 | 188 204 | 23 667 | 148 316 | 12 517 | 3 704 | 2 165 | 14 637 | 64 793 | 54 733 | 35 188 | 4 873 | | |
| 10 | 282 515 | 178 166 | 181 401 | 30 423 | 136 931 | 9 244 | 4 802 | -3 236 | 13 647 | 90 703 | 71 696 | 42 489 | 2 652 | | |
| 11 | 363 348 | 220 161 | 224 286 | 51 646 | 180 319 | -14 609 | 6 929 | -4 124 | 17 928 | 125 258 | 83 265 | 51 903 | 17 406 | | |
| 11 Dic | 363 348 | 220 161 | 224 286 | 51 646 | 180 319 | -14 609 | 6 929 | -4 124 | 17 928 | 125 258 | 83 265 | 51 903 | 17 406 | | |
| 12 Ene | 375 809 | 244 009 | 246 315 | 53 651 | 185 257 | 101 | 7 307 | -2 307 | 19 361 | 112 439 | 82 455 | ... | ... | | |
| Feb | 377 861 | 246 959 | 248 823 | 53 835 | 185 493 | 752 | 8 742 | -1 863 | 17 954 | 112 948 | 83 486 | ... | ... | | |
| Mar | 376 614 | 229 572 | 233 399 | 55 396 | 165 556 | 1 159 | 11 287 | -3 826 | 17 061 | 129 981 | 86 290 | 53 645 | 276 | | |
| Abr | 375 800 | 242 301 | 249 424 | 55 525 | 183 644 | -637 | 10 892 | -7 123 | 18 079 | 115 420 | 84 284 | ... | ... | | |
| May | 372 586 | 218 209 | 231 903 | 55 746 | 164 082 | 985 | 11 090 | -13 695 | 21 238 | 133 140 | 87 294 | ... | ... | | |
| Jun | 383 589 | 216 567 | 228 440 | 59 237 | 169 149 | -9 661 | 9 716 | -11 872 | 18 253 | 148 768 | 101 187 | 61 435 | 5 942 | | |
| Jul | 385 034 | 214 206 | 228 013 | 59 616 | 172 815 | -10 984 | 6 566 | -13 807 | 20 396 | 150 432 | 102 544 | ... | ... | | |
| Ago | 388 156 | 216 193 | 227 630 | 59 418 | 171 277 | -9 416 | 6 351 | -11 437 | 17 790 | 154 173 | 106 497 | ... | ... | | |
| Sep | 397 877 | 217 497 | 226 255 | 63 962 | 171 614 | -15 379 | 6 059 | -8 759 | 16 910 | 163 471 | 113 751 | 70 071 | 6 420 | | |
| Oct | 398 111 | 212 848 | 219 669 | 64 483 | 172 915 | -20 693 | 2 964 | -6 820 | 14 962 | 170 301 | 119 654 | ... | ... | | |
| Nov | 397 642 | 207 811 | 213 254 | 65 362 | 173 262 | -28 172 | 2 802 | -5 443 | 15 751 | 174 080 | 127 232 | ... | ... | | |
| Dic | 402 905 | 195 225 | 199 938 | 77 377 | 189 647 | -68 564 | 1 478 | -4 713 | 15 102 | 192 578 | 123 628 | 74 852 | 27 853 | | |
| 13 Ene | 404 376 | 200 306 | 203 313 | 77 615 | 123 861 | 580 | 1 257 | -3 007 | 12 278 | 191 792 | 124 452 | ... | ... | | |
| Feb | 394 791 | 201 458 | 204 614 | 78 644 | 123 020 | 1 777 | 1 174 | -3 156 | 13 163 | 180 170 | 114 479 | ... | ... | | |
| Mar | 395 316 | 198 950 | 202 209 | 78 266 | 119 851 | 748 | 3 344 | -3 259 | 12 820 | 183 546 | 114 887 | 70 884 | 567 | | |
| Abr | P 401 302 | 203 623 | 203 098 | 74 716 | 123 823 | 1 375 | 3 183 | 525 | 13 958 | 183 721 | 115 141 | ... | ... | | |

Veáanse notas al final del capítulo

4. ENTIDADES DE CRÉDITO
A) Balance agregado según los estados de supervisión

4.10 Correcciones de valor por deterioro de activos del crédito a otros sectores residentes

Millones de euros

| | Total (a) | Financiación a actividades productivas | | | | | Otras financiaciones a hogares e ISFLSH | | | | | | | |
|---------------|-----------|--|--|----------------------------------|--------------|-----------|---|--------------------------|-----------------------|-----|-----------------------------|------------------|--------|-------|
| | | Total | Agricultura, ganadería, caza, silvicultura y pesca | Industria (excepto construcción) | Construcción | Servicios | Total | Adquisición de viviendas | Del cual: | | Rehabilitación de viviendas | Consumo duradero | ISFLSH | Resto |
| | | | | | | | | | Con garantía hipotec. | | | | | |
| 1 | 2 | 3 | 4 | 5 | 6 | 7 | 8 | 9 | 10 | 11 | 12 | 13 | | |
| 07 | 6 372 | 3 279 | 156 | 698 | 528 | 1 898 | 3 093 | 900 | 866 | 66 | 734 | 32 | 1 362 | |
| 08 | 18 850 | 11 979 | 244 | 1 204 | 2 198 | 8 334 | 6 870 | 2 746 | 2 658 | 140 | 1 237 | 25 | 2 722 | |
| 09 | 35 188 | 25 646 | 314 | 2 611 | 5 122 | 17 599 | 9 542 | 2 760 | 2 588 | 210 | 2 231 | 28 | 4 313 | |
| 10 | 42 489 | 32 314 | 440 | 3 289 | 5 773 | 22 813 | 10 175 | 3 163 | 2 913 | 238 | 2 258 | 33 | 4 482 | |
| 11 | 51 903 | 42 691 | 577 | 3 546 | 6 701 | 31 867 | 9 212 | 3 383 | 3 057 | 209 | 1 793 | 75 | 3 751 | |
| 09 III | 30 080 | 20 730 | 309 | 2 111 | 4 128 | 14 182 | 9 351 | 2 927 | 2 748 | 216 | 2 098 | 27 | 4 083 | |
| IV | 35 188 | 25 646 | 314 | 2 611 | 5 122 | 17 599 | 9 542 | 2 760 | 2 588 | 210 | 2 231 | 28 | 4 313 | |
| 10 I | 37 584 | 28 180 | 359 | 2 952 | 5 553 | 19 316 | 9 404 | 2 784 | 2 578 | 221 | 2 251 | 35 | 4 114 | |
| II | 37 021 | 27 775 | 346 | 3 212 | 5 367 | 18 850 | 9 247 | 2 720 | 2 514 | 197 | 1 995 | 27 | 4 308 | |
| III | 39 824 | 29 024 | 440 | 3 497 | 5 468 | 19 619 | 10 800 | 3 318 | 3 088 | 257 | 2 200 | 32 | 4 992 | |
| IV | 42 489 | 32 314 | 440 | 3 289 | 5 773 | 22 813 | 10 175 | 3 163 | 2 913 | 238 | 2 258 | 33 | 4 482 | |
| 11 I | 43 480 | 33 639 | 404 | 3 251 | 5 825 | 24 159 | 9 841 | 3 183 | 2 910 | 219 | 2 241 | 35 | 4 162 | |
| II | 45 981 | 36 984 | 439 | 3 216 | 5 896 | 27 435 | 8 997 | 2 805 | 2 489 | 220 | 1 993 | 54 | 3 925 | |
| III | 46 634 | 37 664 | 505 | 3 396 | 5 963 | 27 800 | 8 971 | 2 854 | 2 541 | 212 | 1 964 | 67 | 3 874 | |
| IV | 51 903 | 42 691 | 577 | 3 546 | 6 701 | 31 867 | 9 212 | 3 383 | 3 057 | 209 | 1 793 | 75 | 3 751 | |
| 12 I | 53 645 | 44 247 | 619 | 3 730 | 7 306 | 32 592 | 9 398 | 3 327 | 2 998 | 210 | 1 648 | 70 | 4 143 | |
| II | 61 435 | 52 362 | 664 | 4 189 | 8 314 | 39 195 | 9 072 | 3 321 | 3 005 | 207 | 1 552 | 78 | 3 914 | |
| III | 70 071 | 60 664 | 706 | 4 760 | 9 313 | 45 884 | 9 407 | 3 575 | 3 255 | 226 | 1 370 | 93 | 4 143 | |
| IV | 74 852 | 61 771 | 734 | 5 684 | 9 463 | 45 889 | 13 080 | 6 082 | 5 836 | 320 | 1 464 | 155 | 5 060 | |
| 13 I | 70 884 | 58 835 | 827 | 5 858 | 8 162 | 43 988 | 12 049 | 5 796 | 5 468 | 301 | 1 370 | 166 | 4 416 | |

Veáanse notas al final del capítulo

4. ENTIDADES DE CRÉDITO
B) Detalles del crédito y los depósitos de las entidades de crédito

4.11 Crédito por grupos de entidades a las AAPP y a otros sectores residentes

Millones de euros

| | Crédito a AAPP | | | | Crédito a OSR | | | |
|---------------|--------------------------------|---------------------------|-------|--------|--------------------------------|---------------------------|--------|--------|
| | Total Entidades de crédito (a) | Entidades de depósito (b) | EFC | ICO | Total Entidades de crédito (c) | Entidades de depósito (b) | EFC | ICO |
| | | | | | | | | |
| 07 | 42 841 | 38 755 | 3 000 | 1 086 | 1 760 213 | 1 691 933 | 57 427 | 10 852 |
| 08 | 52 919 | 47 688 | 3 899 | 1 332 | 1 869 882 | 1 795 109 | 59 573 | 15 200 |
| 09 | 64 662 | 61 228 | 1 760 | 1 674 | 1 837 037 | 1 776 533 | 44 422 | 16 083 |
| 10 | 78 971 | 74 492 | 2 180 | 2 300 | 1 843 950 | 1 782 291 | 42 125 | 19 533 |
| 11 | 89 687 | 82 989 | 1 919 | 4 780 | 1 782 554 | 1 715 037 | 43 064 | 24 453 |
| 11 Dic | 89 687 | 82 989 | 1 919 | 4 780 | 1 782 554 | 1 715 037 | 43 064 | 24 453 |
| 12 Ene | 90 796 | 84 405 | 1 609 | 4 781 | 1 769 819 | 1 698 997 | 42 055 | 28 766 |
| Feb | 91 328 | 84 456 | 1 563 | 5 309 | 1 763 378 | 1 695 379 | 41 532 | 26 467 |
| Mar | 92 492 | 85 561 | 1 569 | 5 361 | 1 768 428 | 1 695 521 | 41 416 | 31 491 |
| Abr | 93 104 | 84 888 | 1 818 | 6 398 | 1 751 076 | 1 678 073 | 41 073 | 31 930 |
| May | 104 738 | 91 912 | 1 826 | 11 000 | 1 740 704 | 1 671 293 | 40 398 | 29 014 |
| Jun | 123 548 | 106 285 | 1 617 | 15 645 | 1 744 189 | 1 674 905 | 40 377 | 28 908 |
| Jul | 123 887 | 106 263 | 1 423 | 16 200 | 1 716 970 | 1 648 327 | 40 161 | 28 481 |
| Ago | 122 013 | 104 432 | 1 370 | 16 211 | 1 698 775 | 1 630 157 | 39 515 | 29 104 |
| Sep | 121 021 | 103 474 | 1 349 | 16 198 | 1 701 789 | 1 633 489 | 39 050 | 29 250 |
| Oct | 120 906 | 103 392 | 1 342 | 16 172 | 1 688 665 | 1 618 545 | 38 574 | 31 547 |
| Nov | 119 324 | 101 786 | 1 307 | 16 231 | 1 683 622 | 1 618 121 | 37 980 | 27 522 |
| Dic | 114 275 | 96 890 | 1 312 | 16 072 | 1 604 941 | 1 537 754 | 38 996 | 28 190 |
| 13 Ene | 114 127 | 97 232 | 1 153 | 15 743 | 1 583 343 | 1 516 439 | 38 319 | 28 585 |
| Feb | 113 832 | 97 031 | 1 064 | 15 736 | 1 557 924 | 1 492 468 | 37 516 | 27 940 |
| Mar | 113 933 | 97 181 | 1 122 | 15 630 | 1 558 660 | 1 493 865 | 37 454 | 27 341 |
| Abr | 113 522 | 96 773 | 1 123 | 15 626 | 1 536 596 | 1 471 118 | 36 652 | 28 826 |

Veáanse notas al final del capítulo

4. ENTIDADES DE CRÉDITO
B) Detalles del crédito y los depósitos
de las entidades de crédito

4.99 Detalle de los activos dudosos

Millones de euros

| | Total (a) | | Por instrumentos (negocios en España) | | | | | | | | Por naturaleza (negocios totales) | | | | | |
|---------------|-----------|---------|---------------------------------------|----|-----------------|---------|----------------------------------|---------|-------|----------------|-----------------------------------|-----------------|---------|---------|----------|-----|
| | Total | Total | Créditos | | | | Valores representativos de deuda | EFC (c) | Total | Riesgo cliente | | Riesgo país (f) | | | | |
| | | | A residentes | | A no residentes | | | | | Morosos (d) | Otros (e) | | | | | |
| | | | Total | EC | AAPP | OSR | | | | | | | Total | EC | AAPP (b) | OSR |
| 12 | 1=2+11+ | 2=3+7 | 3=4a6 | 4 | 5 | 6 | 7=8a10 | 8 | 9 | 10 | 11 | 12 | 13 | 14 | 15 | 16 |
| 07 | 17 147 | 17 030 | 16 439 | 1 | 187 | 16 251 | 591 | 35 | 29 | 526 | 118 | ... | 17 283 | 14 063 | 3 141 | 79 |
| 08 | 65 617 | 64 670 | 63 190 | 0 | 133 | 63 057 | 1 481 | 330 | 3 | 1 148 | 947 | ... | 65 966 | 52 102 | 13 800 | 64 |
| 09 | 96 846 | 95 637 | 93 495 | 1 | 167 | 93 327 | 2 142 | 348 | 13 | 1 782 | 1 209 | ... | 97 339 | 79 463 | 17 800 | 76 |
| 10 | 111 014 | 110 022 | 107 777 | 0 | 578 | 107 199 | 2 244 | 282 | 11 | 1 952 | 993 | ... | 111 822 | 87 079 | 24 682 | 61 |
| 11 | 143 470 | 142 416 | 140 232 | 3 | 469 | 139 760 | 2 184 | 167 | 23 | 1 994 | 1 054 | ... | 144 069 | 110 074 | 33 941 | 54 |
| 11 Dic | 143 470 | 142 416 | 140 232 | 3 | 469 | 139 760 | 2 184 | 167 | 23 | 1 994 | 1 054 | ... | 144 069 | 110 074 | 33 941 | 54 |
| 12 Ene | 147 837 | 146 641 | 144 451 | 3 | 593 | 143 855 | 2 190 | 167 | 22 | 2 001 | 1 196 | ... | ... | ... | ... | ... |
| Feb | 150 517 | 149 388 | 146 998 | 0 | 607 | 146 390 | 2 390 | 165 | 22 | 2 203 | 1 129 | ... | ... | ... | ... | ... |
| Mar | 151 741 | 151 113 | 148 694 | 1 | 725 | 147 968 | 2 420 | 166 | 22 | 2 232 | 628 | ... | 152 316 | 119 777 | 32 486 | 54 |
| Abr | 156 942 | 156 335 | 153 906 | 1 | 1 105 | 152 800 | 2 430 | 170 | 22 | 2 237 | 607 | ... | ... | ... | ... | ... |
| May | 160 145 | 159 528 | 157 033 | 1 | 1 061 | 155 971 | 2 495 | 167 | 23 | 2 306 | 617 | ... | ... | ... | ... | ... |
| Jun | 172 920 | 172 292 | 169 235 | 1 | 864 | 168 370 | 3 057 | 193 | 17 | 2 847 | 628 | ... | 173 501 | 127 983 | 45 471 | 47 |
| Jul | 177 807 | 177 185 | 174 180 | 1 | 856 | 173 323 | 3 005 | 192 | 17 | 2 797 | 622 | ... | ... | ... | ... | ... |
| Ago | 183 357 | 182 765 | 179 609 | 1 | 832 | 178 776 | 3 156 | 190 | 17 | 2 949 | 592 | ... | ... | ... | ... | ... |
| Sep | 186 753 | 186 157 | 183 045 | 1 | 817 | 182 226 | 3 112 | 190 | 47 | 2 875 | 596 | ... | 187 602 | 143 083 | 44 475 | 45 |
| Oct | 194 546 | 193 952 | 190 516 | 29 | 889 | 189 598 | 3 436 | 189 | 41 | 3 206 | 594 | ... | ... | ... | ... | ... |
| Nov | 196 568 | 195 963 | 192 472 | 28 | 855 | 191 588 | 3 491 | 189 | 41 | 3 261 | 605 | ... | ... | ... | ... | ... |
| Dic | 172 225 | 171 612 | 168 073 | 21 | 584 | 167 468 | 3 539 | 160 | 4 | 3 374 | 614 | ... | 173 516 | 135 917 | 37 557 | 41 |
| 13 Ene | 175 726 | 175 143 | 171 417 | 23 | 638 | 170 756 | 3 726 | 157 | 4 | 3 565 | 582 | ... | ... | ... | ... | ... |
| Feb | 167 186 | 166 617 | 162 666 | 23 | 605 | 162 038 | 3 951 | 157 | 11 | 3 783 | 569 | ... | ... | ... | ... | ... |
| Mar | 168 549 | 167 956 | 163 893 | 24 | 612 | 163 257 | 4 063 | 159 | 4 | 3 899 | 594 | ... | 169 648 | 134 354 | 35 249 | 46 |
| Abr | P 172 500 | 171 951 | 167 815 | 37 | 691 | 167 087 | 4 136 | 156 | 4 | 3 976 | 549 | ... | ... | ... | ... | ... |

Veáanse notas al final del capítulo

4. ENTIDADES DE CRÉDITO

4.13 (1ª parte) Total crédito y total créditos dudosos a otros sectores residentes por finalidades.

B) Detalle del crédito y los depósitos de las entidades de crédito

Total para financiar actividades productivas (a) y detalle por funciones de gasto (b)

Millones de euros

| | Total 11+12 1=2+3+ | Financiación de actividades productivas (c) 2 | Otras financiación a hogares por funciones de gasto | | | | | | | ISFLSH 11 | Sin clasificar 12 | Promemoria Con garan. hipotec. no adquis. vivienda (e) 13 | |
|--------|--------------------------|--|---|---|-------------------------|------------------------|---------------------------------|-----------------|---------------------|--------------|----------------------|--|------------|
| | | | Total 3=4+9+10 | Adquisición y rehabilitación de viviendas | | | Bienes de consumo duradero 9 | Resto (d) 10 | | | | | |
| | | | | Total 4=5+8 | Adquisición de vivienda | | | | Rehabilitación 8 | | | | |
| | | | | | Total 5=6+7 | Con gar. hipotec. 6 | | | | | | | Resto 7 |
| 05 | 1 202 628 | 604 061 | 576 253 | 448 687 | 426 954 | 415 265 | 11 689 | 21 734 | 45 928 | 81 638 | 4 666 | 17 648 | 25 834 |
| 06 | 1 508 626 | 781 644 | 700 294 | 548 740 | 523 595 | 509 144 | 14 451 | 25 144 | 51 461 | 100 094 | 5 704 | 20 983 | 35 392 |
| 07 | 1 760 213 | 943 087 | 789 250 | 623 540 | 595 929 | 580 722 | 15 207 | 27 611 | 56 576 | 109 133 | 6 089 | 21 788 | 40 739 |
| 08 | 1 869 882 | 1 016 948 | 819 412 | 655 145 | 626 620 | 611 483 | 15 137 | 28 525 | 54 176 | 110 092 | 6 091 | 27 431 | 44 205 |
| 09 | 1 837 038 | 991 363 | 813 939 | 654 566 | 624 755 | 611 813 | 12 942 | 29 811 | 49 273 | 110 101 | 5 523 | 26 213 | 48 566 |
| 09 III | 1 846 010 | 996 650 | 810 149 | 652 434 | 622 122 | 609 395 | 12 728 | 30 312 | 49 840 | 107 875 | 5 457 | 33 754 | 47 618 |
| 09 IV | 1 837 038 | 991 363 | 813 939 | 654 566 | 624 755 | 611 813 | 12 942 | 29 811 | 49 273 | 110 101 | 5 523 | 26 213 | 48 566 |
| 10 I | 1 827 087 | 985 197 | 811 242 | 655 473 | 625 856 | 612 985 | 12 872 | 29 617 | 47 716 | 108 053 | 5 372 | 25 276 | 48 076 |
| 10 II | 1 847 066 | 994 441 | 821 460 | 660 436 | 630 104 | 618 055 | 12 049 | 30 332 | 44 712 | 116 312 | 5 840 | 25 326 | 50 378 |
| 10 III | 1 837 278 | 991 374 | 810 717 | 659 232 | 628 696 | 616 401 | 12 295 | 30 537 | 40 259 | 111 225 | 5 743 | 29 444 | 54 621 |
| 10 IV | 1 843 952 | 985 157 | 812 781 | 662 798 | 632 449 | 620 433 | 12 016 | 30 348 | 42 068 | 107 916 | 6 096 | 39 918 | 51 493 |
| 11 I | 1 824 256 | 971 962 | 804 029 | 658 133 | 628 138 | 614 447 | 13 692 | 29 995 | 41 073 | 104 823 | 5 710 | 42 554 | 50 570 |
| 11 II | 1 817 800 | 963 039 | 805 058 | 658 999 | 628 377 | 615 907 | 12 470 | 30 622 | 40 201 | 105 858 | 5 898 | 43 806 | 48 789 |
| 11 III | 1 788 847 | 951 096 | 794 554 | 655 726 | 625 101 | 612 810 | 12 291 | 30 625 | 38 478 | 100 350 | 6 557 | 36 639 | 48 638 |
| 11 IV | 1 782 555 | 944 058 | 793 430 | 656 452 | 626 550 | 612 657 | 13 893 | 29 902 | 37 686 | 99 292 | 7 000 | 38 067 | 48 364 |
| 12 I | 1 768 488 | 935 176 | 782 441 | 649 716 | 620 182 | 608 763 | 11 419 | 29 534 | 35 835 | 96 890 | 6 643 | 44 228 | 52 202 |
| 12 II | 1 744 215 | 912 949 | 779 915 | 644 201 | 614 707 | 603 717 | 10 991 | 29 493 | 34 726 | 100 988 | 7 013 | 44 338 | 51 389 |
| 12 III | 1 701 789 | 886 962 | 767 855 | 639 522 | 610 943 | 597 181 | 13 762 | 28 579 | 31 953 | 96 381 | 6 910 | 40 061 | 51 460 |
| 12 IV | 1 604 961 | 799 610 | 755 689 | 633 138 | 605 057 | 594 405 | 10 652 | 28 081 | 32 904 | 89 647 | 6 976 | 42 685 | 49 175 |
| 13 I | 1 558 660 | 761 658 | 743 129 | 625 439 | 598 371 | 587 963 | 10 407 | 27 068 | 30 553 | 87 137 | 6 759 | 47 114 | 50 796 |

Véanse notas al final del capítulo.

4. ENTIDADES DE CRÉDITO

4.13 (Cont.) Total crédito y total créditos dudosos a otros sectores residentes por finalidades.

B) Detalle del crédito y los depósitos de las entidades de crédito

Total para financiar actividades productivas (a) y detalle por funciones de gasto (b)

Millones de euros

| | Total dudosos 24+25 14=15+16+ | Financiación de actividades productivas (f) 15 | Otras financiación a hogares por funciones de gasto | | | | | | | ISFLSH 24 | Sin clasificar 25 | Promemoria Con garan. hipotec. no adquis. vivienda (h) 26 | |
|--------|-------------------------------------|---|---|---|-------------------------|-------------------------|----------------------------------|-----------------|----------------------|--------------|----------------------|--|-------------|
| | | | Total 23 16=17+22+ | Adquisición y rehabilitación de viviendas | | | Bienes de consumo duradero 22 | Resto (g) 23 | | | | | |
| | | | | Total 17=18+21 | Adquisición de vivienda | | | | Rehabilitación 21 | | | | |
| | | | | | Total 18=19+20 | Con gar. hipotec. 19 | | | | | | | Resto 20 |
| 05 | 9 635 | 5 215 | 4 073 | 1 751 | 1 619 | 1 547 | 71 | 133 | 877 | 1 445 | 44 | 303 | 180 |
| 06 | 10 860 | 5 269 | 5 167 | 2 333 | 2 164 | 2 074 | 90 | 169 | 1 145 | 1 689 | 49 | 375 | 273 |
| 07 | 16 251 | 6 979 | 8 797 | 4 495 | 4 243 | 4 154 | 89 | 252 | 1 694 | 2 608 | 47 | 427 | 445 |
| 08 | 63 083 | 37 293 | 24 346 | 15 580 | 14 836 | 14 307 | 529 | 744 | 2 873 | 5 893 | 49 | 1 395 | 1 151 |
| 09 | 93 329 | 61 913 | 29 931 | 18 879 | 17 929 | 17 360 | 569 | 950 | 3 755 | 7 297 | 54 | 1 431 | 1 766 |
| 09 III | 89 735 | 56 669 | 31 198 | 19 931 | 18 918 | 18 209 | 710 | 1 012 | 3 867 | 7 400 | 53 | 1 815 | 1 758 |
| 09 IV | 93 329 | 61 913 | 29 931 | 18 879 | 17 929 | 17 360 | 569 | 950 | 3 755 | 7 297 | 54 | 1 431 | 1 766 |
| 10 I | 97 469 | 67 266 | 29 218 | 18 091 | 17 141 | 16 579 | 561 | 950 | 3 651 | 7 476 | 56 | 929 | 2 046 |
| 10 II | 98 906 | 69 312 | 28 261 | 17 157 | 16 271 | 15 815 | 456 | 886 | 3 513 | 7 591 | 79 | 1 254 | 2 166 |
| 10 III | 101 263 | 72 334 | 27 700 | 17 267 | 16 368 | 15 880 | 488 | 899 | 2 890 | 7 543 | 74 | 1 155 | 2 286 |
| 10 IV | 107 199 | 79 719 | 25 982 | 16 038 | 15 217 | 14 790 | 428 | 821 | 2 844 | 7 100 | 109 | 1 389 | 2 467 |
| 11 I | 111 511 | 84 480 | 25 894 | 16 228 | 15 414 | 14 877 | 537 | 814 | 2 851 | 6 814 | 105 | 1 033 | 2 503 |
| 11 II | 121 608 | 94 345 | 26 077 | 16 527 | 15 679 | 15 122 | 558 | 847 | 2 540 | 7 011 | 172 | 1 014 | 2 558 |
| 11 III | 128 070 | 99 562 | 27 229 | 17 579 | 16 688 | 16 108 | 580 | 891 | 2 373 | 7 277 | 182 | 1 097 | 2 808 |
| 11 IV | 139 760 | 109 899 | 28 650 | 19 101 | 18 177 | 17 564 | 614 | 923 | 2 183 | 7 366 | 191 | 1 021 | 2 935 |
| 12 I | 147 970 | 116 963 | 29 804 | 19 938 | 18 971 | 18 326 | 645 | 967 | 2 105 | 7 761 | 166 | 1 037 | 3 542 |
| 12 II | 168 370 | 136 067 | 31 206 | 20 846 | 19 795 | 19 094 | 700 | 1 051 | 2 014 | 8 346 | 187 | 909 | 4 765 |
| 12 III | 182 226 | 146 866 | 34 155 | 23 226 | 22 039 | 20 817 | 1 222 | 1 187 | 1 847 | 9 081 | 213 | 993 | 5 225 |
| 12 IV | 167 468 | 128 415 | 37 028 | 25 321 | 24 024 | 22 825 | 1 198 | 1 297 | 2 019 | 9 689 | 393 | 1 633 | 5 070 |
| 13 I | 163 257 | 122 052 | 37 763 | 26 032 | 24 754 | 23 518 | 1 236 | 1 278 | 1 904 | 9 827 | 394 | 3 049 | 5 984 |

Véanse notas al final del capítulo.

4. ENTIDADES DE CRÉDITO

B) Detalle del crédito y los depósitos de las entidades de crédito

4.14 (1ª parte) Total crédito y total créditos dudosos a otros sectores residentes por finalidades. Total para financiar actividades productivas (a) y detalle por funciones de gasto. Entidades de depósito

Millones de euros

| | Total 11+12 1=2+3+ | Financiación de actividades productivas (b) 2 | Otras financiaciones a hogares por funciones de gasto | | | | | | | | ISFLSH 11 | Sin clasificar 12 | Promemoria Con garan. hipotec. no adquis. vivienda (d) 13 |
|---------------|--------------------------|--|---|---|-------------------------|------------------------|---------------------|---------------------------------|-----------------|------------|--------------|----------------------|---|
| | | | Total 3=4+9+10 | Adquisición y rehabilitación de viviendas | | | | Bienes de consumo duradero 9 | Resto (c) 10 | | | | |
| | | | | Total 4=5+8 | Adquisición de vivienda | | Rehabilitación 8 | | | | | | |
| | | | | | Total 5=6+7 | Con gar. hipotec. 6 | | | | Resto 7 | | | |
| 05 | 1 147 735 | 572 539 | 553 223 | 442 729 | 421 158 | 409 819 | 11 338 | 21 571 | 34 410 | 76 085 | 4 653 | 17 330 | 25 826 |
| 06 | 1 445 298 | 743 532 | 675 388 | 543 287 | 518 340 | 504 070 | 14 271 | 24 947 | 39 181 | 92 920 | 5 694 | 20 683 | 35 232 |
| 07 | 1 691 933 | 900 159 | 764 562 | 616 493 | 589 124 | 574 312 | 14 812 | 27 369 | 47 389 | 100 681 | 6 087 | 21 125 | 40 293 |
| 08 | 1 795 109 | 970 106 | 791 741 | 646 705 | 618 406 | 603 670 | 14 736 | 28 298 | 44 680 | 100 356 | 6 087 | 27 175 | 43 616 |
| 09 | 1 776 533 | 956 233 | 788 639 | 646 142 | 616 486 | 603 944 | 12 542 | 29 656 | 40 730 | 101 767 | 5 521 | 26 139 | 47 967 |
| 09 III | 1 782 101 | 958 663 | 784 322 | 643 948 | 613 800 | 601 464 | 12 335 | 30 148 | 40 567 | 99 807 | 5 456 | 33 660 | 47 034 |
| 09 IV | 1 776 533 | 956 233 | 788 639 | 646 142 | 616 486 | 603 944 | 12 542 | 29 656 | 40 730 | 101 767 | 5 521 | 26 139 | 47 967 |
| 10 I | 1 767 995 | 950 690 | 786 747 | 647 038 | 617 567 | 605 093 | 12 474 | 29 471 | 39 316 | 100 393 | 5 370 | 25 181 | 47 484 |
| 10 II | 1 788 242 | 960 106 | 797 393 | 651 955 | 621 766 | 610 103 | 11 663 | 30 189 | 36 249 | 109 188 | 5 838 | 24 905 | 49 794 |
| 10 III | 1 777 705 | 955 990 | 786 906 | 650 738 | 620 358 | 608 194 | 12 164 | 30 380 | 34 132 | 102 036 | 5 740 | 29 070 | 54 039 |
| 10 IV | 1 782 291 | 947 751 | 788 908 | 654 253 | 624 057 | 612 181 | 11 876 | 30 197 | 33 796 | 100 859 | 6 094 | 39 539 | 50 921 |
| 11 I | 1 763 282 | 934 333 | 780 798 | 649 535 | 619 683 | 606 143 | 13 540 | 29 852 | 32 892 | 98 371 | 5 707 | 42 444 | 49 999 |
| 11 II | 1 758 573 | 927 182 | 781 799 | 650 427 | 619 928 | 608 111 | 11 817 | 30 499 | 32 077 | 99 295 | 5 895 | 43 686 | 48 231 |
| 11 III | 1 728 701 | 914 054 | 771 546 | 647 125 | 616 613 | 604 974 | 11 638 | 30 513 | 30 476 | 93 945 | 6 555 | 36 537 | 48 090 |
| 11 IV | 1 715 037 | 903 147 | 766 970 | 643 556 | 613 761 | 602 037 | 11 725 | 29 794 | 29 798 | 93 616 | 6 998 | 37 922 | 47 880 |
| 12 I | 1 695 521 | 891 824 | 756 694 | 636 897 | 607 464 | 596 233 | 11 231 | 29 433 | 28 219 | 91 579 | 6 640 | 40 423 | 51 677 |
| 12 II | 1 674 905 | 872 005 | 754 561 | 631 447 | 602 090 | 591 227 | 10 863 | 29 357 | 27 477 | 95 637 | 7 010 | 41 354 | 50 875 |
| 12 III | 1 633 489 | 845 984 | 742 832 | 626 835 | 598 388 | 587 585 | 10 803 | 28 447 | 24 819 | 91 178 | 6 907 | 37 765 | 50 954 |
| 12 IV | 1 536 804 | 761 373 | 729 930 | 620 580 | 592 570 | 583 208 | 9 362 | 28 010 | 26 038 | 83 313 | 6 972 | 39 491 | 48 874 |
| 13 I | 1 493 865 | 723 190 | 718 200 | 612 989 | 585 988 | 576 848 | 9 139 | 27 001 | 23 915 | 81 296 | 6 756 | 45 719 | 50 500 |

Véanse notas al final del capítulo.

4. ENTIDADES DE CRÉDITO

B) Detalle del crédito y los depósitos de las entidades de crédito

4.14 (Cont.) Total crédito y total créditos dudosos a otros sectores residentes por finalidades. Total para financiar actividades productivas (a) y detalle por funciones de gasto. Entidades de depósito

Millones de euros

| | Total dudosos 24+25 14=15+16+ | Financiación de actividades productivas (e) 15 | Otras financiaciones a hogares por funciones de gasto | | | | | | | | ISFLSH 24 | Sin clasificar 25 | Promemoria Con garan. hipotec. no adquis. vivienda (g) 26 |
|---------------|-------------------------------------|---|---|---|-------------------------|-------------------------|----------------------|----------------------------------|-----------------|-------------|--------------|----------------------|---|
| | | | Total 23 16=17+22+ | Adquisición y rehabilitación de viviendas | | | | Bienes de consumo duradero 22 | Resto (f) 23 | | | | |
| | | | | Total 17=18+21 | Adquisición de vivienda | | Rehabilitación 21 | | | | | | |
| | | | | | Total 18=19+20 | Con gar. hipotec. 19 | | | | Resto 20 | | | |
| 05 | 7 969 | 4 247 | 3 384 | 1 592 | 1 463 | 1 400 | 63 | 129 | 604 | 1 188 | 44 | 294 | 179 |
| 06 | 9 101 | 4 442 | 4 247 | 2 135 | 1 971 | 1 886 | 85 | 164 | 797 | 1 315 | 49 | 364 | 266 |
| 07 | 14 176 | 6 268 | 7 450 | 4 209 | 3 965 | 3 884 | 81 | 244 | 1 277 | 1 964 | 47 | 412 | 421 |
| 08 | 59 117 | 36 042 | 21 664 | 14 950 | 14 219 | 13 740 | 479 | 731 | 2 108 | 4 605 | 49 | 1 362 | 1 061 |
| 09 | 88 242 | 60 202 | 26 562 | 17 939 | 16 994 | 16 483 | 511 | 945 | 2 814 | 5 808 | 54 | 1 425 | 1 669 |
| 09 III | 84 696 | 55 010 | 27 823 | 19 118 | 18 111 | 17 463 | 648 | 1 007 | 2 790 | 5 915 | 53 | 1 810 | 1 691 |
| 09 IV | 88 242 | 60 202 | 26 562 | 17 939 | 16 994 | 16 483 | 511 | 945 | 2 814 | 5 808 | 54 | 1 425 | 1 669 |
| 10 I | 92 304 | 65 332 | 25 993 | 17 203 | 16 257 | 15 751 | 506 | 946 | 2 767 | 6 023 | 56 | 923 | 1 951 |
| 10 II | 94 010 | 67 577 | 25 154 | 16 270 | 15 388 | 14 986 | 402 | 882 | 2 690 | 6 195 | 79 | 1 200 | 2 074 |
| 10 III | 96 337 | 70 460 | 24 690 | 16 383 | 15 488 | 15 004 | 484 | 895 | 2 285 | 6 022 | 74 | 1 112 | 2 194 |
| 10 IV | 102 520 | 77 831 | 23 232 | 15 255 | 14 438 | 14 019 | 419 | 816 | 2 147 | 5 831 | 109 | 1 348 | 2 297 |
| 11 I | 106 937 | 82 555 | 23 246 | 15 357 | 14 549 | 14 013 | 536 | 808 | 2 215 | 5 674 | 105 | 1 030 | 2 419 |
| 11 II | 117 379 | 92 496 | 23 699 | 15 763 | 14 922 | 14 384 | 538 | 841 | 2 036 | 5 900 | 172 | 1 012 | 2 471 |
| 11 III | 123 860 | 97 672 | 24 911 | 16 792 | 15 907 | 15 346 | 560 | 886 | 1 867 | 6 252 | 182 | 1 095 | 2 726 |
| 11 IV | 135 505 | 108 096 | 26 200 | 17 799 | 16 883 | 16 307 | 577 | 916 | 1 736 | 6 665 | 191 | 1 018 | 2 857 |
| 12 I | 143 614 | 115 054 | 27 360 | 18 611 | 17 653 | 17 044 | 609 | 958 | 1 680 | 7 069 | 166 | 1 034 | 3 464 |
| 12 II | 163 836 | 133 983 | 28 759 | 19 479 | 18 433 | 17 747 | 686 | 1 046 | 1 616 | 7 664 | 187 | 907 | 4 684 |
| 12 III | 177 427 | 144 607 | 31 618 | 21 747 | 20 566 | 19 941 | 625 | 1 181 | 1 461 | 8 410 | 213 | 990 | 5 139 |
| 12 IV | 162 601 | 126 032 | 34 544 | 23 807 | 22 514 | 22 096 | 417 | 1 293 | 1 672 | 9 066 | 393 | 1 632 | 4 990 |
| 13 I | 158 336 | 119 676 | 35 222 | 24 437 | 23 163 | 22 688 | 474 | 1 274 | 1 560 | 9 226 | 394 | 3 045 | 5 908 |

Véanse notas al final del capítulo.

4. ENTIDADES DE CRÉDITO

B) Detalle del crédito y los depósitos de las entidades de crédito

4.17 (1ª parte) Total crédito y total créditos dudosos a otros sectores residentes por finalidades. Total para financiar actividades productivas (a) y detalle por funciones de gasto. EFC

Millones de euros

| | Total 11+12 1=2+3+ | Financiación de actividades productivas (b) | Otras financiaciones a hogares por funciones de gasto | | | | | | | | ISFLSH | Sin clasificar | Promemoria Con garan. hipotec. no adquis. vivienda (d) |
|--------|--------------------------|---|---|---|-------------------------|------------------------|------------|---------------------|---------------------------------|--------------------|--------|----------------|--|
| | | | Total 3=4+9+10 | Adquisición y rehabilitación de viviendas | | | | | Bienes de consumo duradero 9 | Resto (c) 10 | | | |
| | | | | Total 4=5+8 | Adquisición de vivienda | | | Rehabilitación 8 | | | | | |
| | | | | | Total 5=6+7 | Con gar. hipotec. 6 | Resto 7 | | | | | | |
| 11 | 12 | 13 | 14 | 15 | 16 | 17 | 18 | 19 | 20 | 21 | 22 | 23 | 24 |
| 05 | 48 874 | 25 534 | 23 011 | 5 941 | 5 778 | 5 443 | 335 | 163 | 11 516 | 5 553 | 13 | 317 | 8 |
| 06 | 55 577 | 30 384 | 24 885 | 5 432 | 5 235 | 5 072 | 164 | 197 | 12 279 | 7 174 | 10 | 298 | 161 |
| 07 | 57 427 | 32 098 | 24 666 | 7 027 | 6 785 | 6 406 | 378 | 243 | 9 186 | 8 453 | 2 | 661 | 446 |
| 08 | 59 573 | 31 666 | 27 649 | 8 419 | 8 193 | 7 810 | 383 | 226 | 9 495 | 9 735 | 4 | 254 | 589 |
| 09 | 44 422 | 19 070 | 25 277 | 8 402 | 8 248 | 7 866 | 381 | 155 | 8 541 | 8 334 | 1 | 74 | 599 |
| 09 III | 48 030 | 22 130 | 25 805 | 8 466 | 8 302 | 7 927 | 375 | 164 | 9 272 | 8 068 | 1 | 94 | 584 |
| 09 IV | 44 422 | 19 070 | 25 277 | 8 402 | 8 248 | 7 866 | 381 | 155 | 8 541 | 8 334 | 1 | 74 | 599 |
| 10 I | 42 568 | 17 998 | 24 473 | 8 414 | 8 268 | 7 889 | 379 | 147 | 8 398 | 7 660 | 2 | 95 | 592 |
| 10 II | 42 204 | 17 737 | 24 045 | 8 460 | 8 317 | 7 949 | 368 | 143 | 8 461 | 7 124 | 2 | 420 | 584 |
| 10 III | 41 712 | 17 548 | 23 788 | 8 472 | 8 315 | 8 204 | 112 | 157 | 6 126 | 9 189 | 2 | 374 | 582 |
| 10 IV | 42 125 | 17 901 | 23 850 | 8 522 | 8 370 | 8 250 | 121 | 152 | 8 271 | 7 056 | 2 | 376 | 571 |
| 11 I | 40 413 | 17 096 | 23 208 | 8 577 | 8 433 | 8 300 | 133 | 143 | 8 179 | 6 452 | 2 | 107 | 570 |
| 11 II | 40 180 | 16 825 | 23 236 | 8 550 | 8 427 | 7 793 | 634 | 123 | 8 123 | 6 563 | 2 | 118 | 559 |
| 11 III | 39 495 | 16 408 | 22 985 | 8 579 | 8 467 | 7 833 | 634 | 113 | 8 001 | 6 405 | 2 | 100 | 548 |
| 11 IV | 43 064 | 16 515 | 26 437 | 12 875 | 12 767 | 10 618 | 2 149 | 108 | 7 887 | 5 676 | 2 | 111 | 484 |
| 12 I | 41 416 | 15 571 | 25 724 | 12 797 | 12 696 | 12 528 | 168 | 101 | 7 615 | 5 311 | 2 | 119 | 526 |
| 12 II | 40 377 | 14 880 | 25 331 | 12 733 | 12 597 | 12 487 | 109 | 137 | 7 247 | 5 351 | 2 | 163 | 514 |
| 12 III | 39 050 | 13 896 | 25 001 | 12 666 | 12 534 | 9 593 | 2 941 | 132 | 7 133 | 5 203 | 2 | 151 | 506 |
| 12 IV | 38 996 | 13 211 | 25 737 | 12 538 | 12 467 | 11 195 | 1 272 | 71 | 6 865 | 6 335 | 3 | 53 | 301 |
| 13 I | 37 454 | 12 373 | 24 906 | 12 429 | 12 362 | 11 113 | 1 249 | 67 | 6 636 | 5 841 | 3 | 172 | 296 |

Véanse notas al final del capítulo.

4. ENTIDADES DE CRÉDITO

B) Detalle del crédito y los depósitos de las entidades de crédito

4.17 (Cont.) Total crédito y total créditos dudosos a otros sectores residentes por finalidades. Total para financiar actividades productivas (a) y detalle por funciones de gasto. EFC

Millones de euros

| | Total dudosos 24+25 14=15+16+ | Financiación de actividades productivas (e) | Otras financiaciones a hogares por funciones de gasto | | | | | | | | ISFLSH | Sin clasificar | Promemoria Con garan. hipotec. no adquis. vivienda (g) |
|--------|-------------------------------------|---|---|---|-------------------------|-------------------------|-------------|----------------------|----------------------------------|--------------------|--------|----------------|--|
| | | | Total 23 16=17+22+ | Adquisición y rehabilitación de viviendas | | | | | Bienes de consumo duradero 22 | Resto (f) 23 | | | |
| | | | | Total 17=18+21 | Adquisición de vivienda | | | Rehabilitación 21 | | | | | |
| | | | | | Total 18=19+20 | Con gar. hipotec. 19 | Resto 20 | | | | | | |
| 24 | 25 | 26 | 27 | 28 | 29 | 30 | 31 | 32 | 33 | 34 | 35 | 36 | |
| 05 | 1 110 | 412 | 690 | 160 | 156 | 148 | 8 | 4 | 273 | 257 | 0 | 9 | 0 |
| 06 | 1 350 | 418 | 920 | 198 | 193 | 188 | 5 | 5 | 349 | 374 | 0 | 11 | 6 |
| 07 | 1 782 | 419 | 1 347 | 286 | 278 | 270 | 9 | 8 | 417 | 644 | - | 15 | 24 |
| 08 | 3 631 | 915 | 2 682 | 630 | 617 | 567 | 50 | 13 | 765 | 1 288 | 0 | 33 | 90 |
| 09 | 4 537 | 1 161 | 3 370 | 940 | 935 | 877 | 58 | 5 | 941 | 1 489 | 0 | 6 | 97 |
| 09 III | 4 702 | 1 322 | 3 375 | 813 | 807 | 745 | 62 | 6 | 1 077 | 1 485 | 0 | 5 | 67 |
| 09 IV | 4 537 | 1 161 | 3 370 | 940 | 935 | 877 | 58 | 5 | 941 | 1 489 | 0 | 6 | 97 |
| 10 I | 4 558 | 1 326 | 3 225 | 888 | 883 | 828 | 55 | 5 | 884 | 1 453 | - | 6 | 95 |
| 10 II | 4 278 | 1 117 | 3 107 | 888 | 883 | 829 | 55 | 4 | 823 | 1 396 | - | 54 | 92 |
| 10 III | 4 296 | 1 243 | 3 010 | 885 | 880 | 876 | 4 | 4 | 605 | 1 521 | - | 43 | 91 |
| 10 IV | 4 060 | 1 268 | 2 750 | 784 | 779 | 770 | 8 | 5 | 697 | 1 269 | - | 42 | 169 |
| 11 I | 3 956 | 1 306 | 2 647 | 870 | 864 | 864 | 0 | 6 | 636 | 1 141 | - | 2 | 84 |
| 11 II | 3 614 | 1 234 | 2 378 | 763 | 758 | 738 | 20 | 6 | 504 | 1 111 | - | 2 | 86 |
| 11 III | 3 572 | 1 252 | 2 318 | 786 | 782 | 762 | 20 | 5 | 506 | 1 025 | - | 2 | 82 |
| 11 IV | 3 614 | 1 162 | 2 450 | 1 301 | 1 294 | 1 257 | 37 | 7 | 448 | 701 | - | 2 | 79 |
| 12 I | 3 574 | 1 127 | 2 444 | 1 327 | 1 318 | 1 282 | 36 | 9 | 425 | 692 | 0 | 3 | 78 |
| 12 II | 3 624 | 1 174 | 2 448 | 1 367 | 1 361 | 1 347 | 14 | 6 | 398 | 683 | 0 | 2 | 80 |
| 12 III | 3 793 | 1 253 | 2 537 | 1 479 | 1 473 | 876 | 597 | 6 | 387 | 671 | 0 | 3 | 86 |
| 12 IV | 3 621 | 1 137 | 2 484 | 1 514 | 1 510 | 729 | 781 | 4 | 347 | 623 | - | 1 | 80 |
| 13 I | 3 674 | 1 129 | 2 541 | 1 595 | 1 591 | 829 | 761 | 4 | 344 | 602 | - | 4 | 77 |

Véanse notas al final del capítulo.

4. ENTIDADES DE CRÉDITO

B) Detalle del crédito y los depósitos de las entidades de crédito

4.18 (1ª parte) Total crédito y total créditos dudosos a otros sectores residentes para financiar actividades productivas (a). Detalle por la actividad principal.

Millones de euros

| | Total 1=2+3+4+5 | Agricultura, ganadería, caza, silvicultura y pesca 2 | Industria (excepto construcción) (b) 3 | Construcción (b) 4 | Servicios | | | | | | |
|--------|--------------------|---|---|-----------------------|-------------------|------------------------------|-----------------|--|---|---------------------------------|-----------------------|
| | | | | | Total 5=6 a 11 | Comercio y reparaciones 6 | Hostelería 7 | Transporte, almacenamiento y comunicaciones 8 | Intermediación financiera (excepto entidades de crédito) 9 | Actividades inmobiliarias 10 | Otros servicios 11 |
| | | | | | | | | | | | |
| 05 | 604 061 | 20 738 | 104 695 | 100 761 | 377 867 | 59 629 | 22 126 | 35 469 | 13 521 | 162 087 | 85 036 |
| 06 | 781 644 | 23 014 | 119 488 | 134 317 | 504 825 | 70 899 | 25 633 | 40 170 | 18 364 | 244 050 | 105 708 |
| 07 | 943 087 | 25 245 | 141 571 | 153 453 | 622 818 | 82 397 | 29 260 | 43 875 | 32 482 | 303 514 | 131 290 |
| 08 | 1 016 948 | 26 244 | 156 141 | 151 848 | 682 716 | 87 831 | 32 002 | 48 414 | 44 363 | 318 032 | 152 074 |
| 09 | 991 363 | 23 123 | 152 199 | 130 438 | 685 602 | 81 105 | 33 728 | 43 306 | 74 308 | 322 984 | 130 172 |
| 09 III | 996 650 | 23 576 | 153 070 | 134 045 | 685 959 | 81 207 | 33 635 | 44 034 | 72 661 | 324 439 | 129 984 |
| 09 IV | 991 363 | 23 123 | 152 199 | 130 438 | 685 602 | 81 105 | 33 728 | 43 306 | 74 308 | 322 984 | 130 172 |
| 10 I | 985 197 | 22 791 | 149 368 | 126 464 | 686 574 | 80 195 | 34 164 | 44 083 | 75 764 | 322 820 | 129 547 |
| 10 II | 994 441 | 23 366 | 152 413 | 124 054 | 694 607 | 81 027 | 35 636 | 43 964 | 80 239 | 321 946 | 131 795 |
| 10 III | 991 374 | 23 456 | 152 031 | 121 514 | 694 374 | 79 968 | 35 657 | 46 262 | 82 025 | 320 090 | 130 372 |
| 10 IV | 985 157 | 23 128 | 152 376 | 114 519 | 695 134 | 80 203 | 35 992 | 47 865 | 86 543 | 315 782 | 128 749 |
| 11 I | 971 962 | 22 618 | 145 796 | 109 582 | 693 966 | 79 278 | 35 637 | 47 653 | 89 297 | 312 152 | 129 949 |
| 11 II | 963 039 | 22 435 | 146 481 | 105 489 | 688 634 | 80 131 | 35 359 | 48 134 | 89 850 | 308 424 | 126 736 |
| 11 III | 951 096 | 22 203 | 145 503 | 102 258 | 681 132 | 78 664 | 35 075 | 47 173 | 89 558 | 303 506 | 127 156 |
| 11 IV | 944 058 | 21 782 | 143 246 | 98 546 | 680 483 | 79 576 | 35 087 | 47 732 | 96 274 | 298 323 | 123 492 |
| 12 I | 935 176 | 21 416 | 139 850 | 96 193 | 677 716 | 78 145 | 34 820 | 47 082 | 98 903 | 295 696 | 123 069 |
| 12 II | 912 949 | 21 085 | 138 007 | 91 869 | 661 988 | 78 334 | 34 114 | 47 566 | 93 654 | 286 942 | 121 378 |
| 12 III | 886 962 | 20 852 | 135 138 | 87 794 | 643 178 | 75 976 | 33 530 | 47 183 | 87 622 | 280 245 | 118 622 |
| 12 IV | 799 610 | 20 217 | 131 109 | 76 217 | 572 067 | 76 456 | 33 644 | 46 402 | 75 259 | 224 015 | 116 292 |
| 13 I | 761 658 | 19 831 | 127 127 | 67 227 | 547 472 | 73 923 | 32 857 | 43 692 | 77 036 | 205 892 | 114 072 |

Véanse notas al final del capítulo.

4. ENTIDADES DE CRÉDITO

B) Detalle del crédito y los depósitos de las entidades de crédito

4.18 (Cont.) Total crédito y total créditos dudosos a otros sectores residentes para financiar actividades productivas (a). Detalle por la actividad principal.

Millones de euros

| | Total dudosos +15+16 12=13+14+ | Agricultura, ganadería, caza, silvicultura y pesca 13 | Industria (excepto construcción) (b) 14 | Construcción (b) 15 | Servicios | | | | | | |
|--------|--------------------------------------|--|--|------------------------|---------------------|-------------------------------|------------------|---|--|---------------------------------|-----------------------|
| | | | | | Total 16=17 a 22 | Comercio y reparaciones 17 | Hostelería 18 | Transporte, almacenamiento y comunicaciones 19 | Intermediación financiera (excepto entidades de crédito) 20 | Actividades inmobiliarias 21 | Otros servicios 22 |
| | | | | | | | | | | | |
| 05 | 5 215 | 250 | 1 302 | 723 | 2 941 | 909 | 211 | 221 | 87 | 615 | 897 |
| 06 | 5 269 | 272 | 1 463 | 622 | 2 912 | 909 | 192 | 231 | 118 | 691 | 770 |
| 07 | 6 979 | 318 | 1 393 | 1 111 | 4 157 | 1 096 | 232 | 274 | 212 | 1 599 | 744 |
| 08 | 37 293 | 582 | 3 225 | 7 461 | 26 025 | 2 487 | 749 | 747 | 245 | 19 416 | 2 380 |
| 09 | 61 913 | 785 | 6 222 | 11 069 | 43 837 | 4 178 | 1 271 | 1 262 | 500 | 32 544 | 4 083 |
| 09 III | 56 669 | 792 | 5 888 | 10 831 | 39 158 | 4 117 | 1 185 | 1 347 | 455 | 28 315 | 3 739 |
| 09 IV | 61 913 | 785 | 6 222 | 11 069 | 43 837 | 4 178 | 1 271 | 1 262 | 500 | 32 544 | 4 083 |
| 10 I | 67 266 | 891 | 6 593 | 12 444 | 47 338 | 4 408 | 1 535 | 1 372 | 548 | 35 050 | 4 425 |
| 10 II | 69 312 | 884 | 6 816 | 12 250 | 49 362 | 4 500 | 1 614 | 1 635 | 693 | 36 199 | 4 719 |
| 10 III | 72 334 | 956 | 7 058 | 12 631 | 51 688 | 4 766 | 1 752 | 1 586 | 729 | 37 707 | 5 148 |
| 10 IV | 79 719 | 1 000 | 6 697 | 13 888 | 58 133 | 4 624 | 1 911 | 1 579 | 855 | 44 138 | 5 026 |
| 11 I | 84 480 | 988 | 6 850 | 14 610 | 62 031 | 4 600 | 2 060 | 1 571 | 936 | 47 634 | 5 230 |
| 11 II | 94 345 | 1 196 | 7 126 | 15 539 | 70 483 | 4 977 | 2 271 | 1 581 | 1 033 | 54 889 | 5 732 |
| 11 III | 99 562 | 1 288 | 7 554 | 16 455 | 74 265 | 5 378 | 2 427 | 1 644 | 1 536 | 57 577 | 5 704 |
| 11 IV | 109 899 | 1 420 | 7 930 | 17 981 | 82 568 | 5 765 | 2 880 | 1 975 | 1 581 | 63 895 | 6 473 |
| 12 I | 116 963 | 1 502 | 8 531 | 19 327 | 87 603 | 6 057 | 3 181 | 2 162 | 1 681 | 67 421 | 7 101 |
| 12 II | 136 067 | 1 633 | 9 616 | 21 957 | 102 861 | 6 792 | 4 037 | 2 888 | 1 827 | 78 591 | 8 726 |
| 12 III | 146 866 | 1 783 | 10 620 | 23 143 | 111 320 | 7 350 | 4 561 | 3 028 | 2 027 | 84 989 | 9 364 |
| 12 IV | 128 415 | 1 853 | 11 944 | 19 693 | 94 924 | 8 275 | 5 645 | 3 820 | 2 014 | 65 082 | 10 088 |
| 13 I | 122 052 | 2 141 | 12 504 | 17 044 | 90 362 | 8 496 | 5 986 | 3 898 | 2 013 | 59 561 | 10 408 |

Véanse notas al final del capítulo.

4. ENTIDADES DE CRÉDITO

B) Detalle del crédito y los depósitos de las entidades de crédito

4.19 (1ª parte) Total crédito y total créditos dudosos de entidades de depósito a otros sectores residentes para financiar actividades productivas (a). Detalle por la actividad principal.

Millones de euros

| | Total 1=2+3+4+5 | Agricultura, ganadería, caza, silvicultura y pesca 2 | Industria (excepto construcción) (b) 3 | Construcción (b) 4 | Servicios | | | | | | |
|--------|--------------------|---|--|--------------------------|-------------------|------------------------------|-----------------|--|---|---------------------------------|-----------------------|
| | | | | | Total 5=6 a 11 | Comercio y reparaciones 6 | Hostelería 7 | Transporte, almacenamiento y comunicaciones 8 | Intermediación financiera (excepto entidades de crédito) 9 | Actividades inmobiliarias 10 | Otros servicios 11 |
| | | | | | | | | | | | |
| 05 | 572 539 | 20 496 | 95 966 | 96 997 | 359 080 | 54 312 | 21 714 | 30 779 | 13 428 | 159 290 | 79 556 |
| 06 | 743 532 | 22 716 | 111 452 | 129 255 | 480 109 | 64 902 | 25 189 | 33 693 | 17 907 | 239 507 | 98 911 |
| 07 | 900 159 | 24 915 | 132 181 | 147 897 | 595 165 | 75 915 | 28 852 | 36 403 | 31 690 | 298 475 | 123 830 |
| 08 | 970 106 | 25 891 | 144 741 | 145 986 | 653 487 | 81 977 | 31 596 | 39 331 | 43 567 | 313 244 | 143 773 |
| 09 | 956 233 | 22 879 | 142 480 | 126 758 | 664 115 | 77 823 | 33 430 | 36 154 | 73 104 | 317 983 | 125 622 |
| 09 III | 958 663 | 23 303 | 143 833 | 129 674 | 661 853 | 77 164 | 33 293 | 36 027 | 72 248 | 319 768 | 123 354 |
| 09 IV | 956 233 | 22 879 | 142 480 | 126 758 | 664 115 | 77 823 | 33 430 | 36 154 | 73 104 | 317 983 | 125 622 |
| 10 I | 950 690 | 22 572 | 140 092 | 123 099 | 664 926 | 77 024 | 33 881 | 36 474 | 74 587 | 317 779 | 125 181 |
| 10 II | 960 106 | 23 150 | 143 196 | 120 715 | 673 045 | 78 010 | 35 354 | 36 677 | 78 639 | 317 161 | 127 204 |
| 10 III | 955 990 | 23 279 | 142 873 | 117 924 | 671 914 | 76 864 | 35 386 | 38 934 | 80 611 | 315 208 | 124 910 |
| 10 IV | 947 751 | 22 959 | 143 356 | 110 834 | 670 602 | 76 924 | 35 733 | 40 291 | 83 381 | 310 942 | 123 332 |
| 11 I | 934 333 | 22 459 | 137 399 | 106 448 | 668 027 | 76 155 | 35 382 | 39 742 | 85 100 | 307 384 | 124 264 |
| 11 II | 927 182 | 22 279 | 138 042 | 102 430 | 664 432 | 76 454 | 35 103 | 40 727 | 87 227 | 303 811 | 121 110 |
| 11 III | 914 054 | 22 051 | 137 085 | 99 053 | 655 864 | 75 241 | 34 816 | 39 727 | 85 919 | 298 855 | 121 306 |
| 11 IV | 903 147 | 21 605 | 134 776 | 95 224 | 651 542 | 75 737 | 34 800 | 40 481 | 88 551 | 293 797 | 118 176 |
| 12 I | 891 824 | 21 242 | 131 530 | 92 916 | 646 136 | 74 527 | 34 548 | 40 118 | 87 575 | 291 141 | 118 226 |
| 12 II | 872 005 | 20 897 | 129 598 | 88 481 | 633 030 | 74 705 | 33 843 | 40 823 | 83 816 | 282 836 | 117 009 |
| 12 III | 845 984 | 20 670 | 127 183 | 84 668 | 613 463 | 72 474 | 33 272 | 40 458 | 76 747 | 276 171 | 114 341 |
| 12 IV | 761 373 | 20 047 | 123 335 | 73 257 | 544 734 | 73 097 | 33 406 | 39 676 | 66 099 | 220 442 | 112 013 |
| 13 I | 723 190 | 19 662 | 119 419 | 64 354 | 519 754 | 71 014 | 32 624 | 37 456 | 66 039 | 202 324 | 110 298 |

Veáanse notas al final del capítulo

4. ENTIDADES DE CRÉDITO

B) Detalle del crédito y los depósitos de las entidades de crédito

4.19 (Cont.) Total crédito y total créditos dudosos de entidades de depósito a otros sectores residentes para financiar actividades productivas (a). Detalle por la actividad principal.

Millones de euros

| | Total dudosos +15+16 12=13+14+ | Agricultura, ganadería, caza, silvicultura y pesca 13 | Industria (excepto construcción) (b) 14 | Construcción (b) 15 | Servicios | | | | | | |
|--------|--------------------------------------|--|---|---------------------------|---------------------|-------------------------------|------------------|---|--|---------------------------------|-----------------------|
| | | | | | Total 16=17 a 22 | Comercio y reparaciones 17 | Hostelería 18 | Transporte, almacenamiento y comunicaciones 19 | Intermediación financiera (excepto entidades de crédito) 20 | Actividades inmobiliarias 21 | Otros servicios 22 |
| | | | | | | | | | | | |
| 05 | 4 247 | 243 | 917 | 534 | 2 553 | 720 | 205 | 180 | 84 | 558 | 807 |
| 06 | 4 442 | 258 | 1 081 | 588 | 2 515 | 701 | 186 | 187 | 116 | 649 | 676 |
| 07 | 6 268 | 307 | 1 184 | 1 069 | 3 708 | 871 | 225 | 224 | 209 | 1 485 | 695 |
| 08 | 36 042 | 571 | 2 975 | 7 300 | 25 196 | 2 183 | 731 | 607 | 235 | 19 132 | 2 308 |
| 09 | 60 202 | 740 | 6 010 | 10 869 | 42 583 | 3 898 | 1 240 | 1 063 | 482 | 31 876 | 4 023 |
| 09 III | 55 010 | 748 | 5 691 | 10 608 | 37 963 | 3 746 | 1 148 | 1 130 | 427 | 27 873 | 3 639 |
| 09 IV | 60 202 | 740 | 6 010 | 10 869 | 42 583 | 3 898 | 1 240 | 1 063 | 482 | 31 876 | 4 023 |
| 10 I | 65 332 | 834 | 6 368 | 12 239 | 45 892 | 4 113 | 1 503 | 1 109 | 531 | 34 372 | 4 263 |
| 10 II | 67 577 | 861 | 6 521 | 12 020 | 48 175 | 4 207 | 1 585 | 1 406 | 686 | 35 653 | 4 638 |
| 10 III | 70 460 | 936 | 6 743 | 12 406 | 50 375 | 4 394 | 1 717 | 1 345 | 724 | 37 136 | 5 059 |
| 10 IV | 77 831 | 980 | 6 364 | 13 683 | 56 803 | 4 329 | 1 875 | 1 349 | 850 | 43 450 | 4 950 |
| 11 I | 82 555 | 967 | 6 522 | 14 405 | 60 660 | 4 314 | 2 024 | 1 306 | 931 | 46 935 | 5 151 |
| 11 II | 92 496 | 1 175 | 6 857 | 15 342 | 69 122 | 4 665 | 2 234 | 1 318 | 1 028 | 54 226 | 5 651 |
| 11 III | 97 672 | 1 267 | 7 271 | 16 275 | 72 859 | 5 051 | 2 390 | 1 373 | 1 531 | 56 894 | 5 619 |
| 11 IV | 108 096 | 1 395 | 7 659 | 17 814 | 81 228 | 5 461 | 2 843 | 1 730 | 1 576 | 63 223 | 6 394 |
| 12 I | 115 054 | 1 482 | 8 261 | 19 183 | 86 128 | 5 759 | 3 139 | 1 820 | 1 673 | 66 714 | 7 022 |
| 12 II | 133 983 | 1 612 | 9 341 | 21 783 | 101 247 | 6 501 | 3 994 | 2 495 | 1 823 | 77 791 | 8 643 |
| 12 III | 144 607 | 1 761 | 10 330 | 22 965 | 109 551 | 7 004 | 4 517 | 2 627 | 2 025 | 84 097 | 9 283 |
| 12 IV | 126 032 | 1 830 | 11 628 | 19 521 | 93 055 | 7 840 | 5 608 | 3 431 | 2 005 | 64 202 | 9 969 |
| 13 I | 119 676 | 2 110 | 12 174 | 16 837 | 88 555 | 8 065 | 5 945 | 3 510 | 2 003 | 58 731 | 10 301 |

Veáanse notas al final del capítulo.

4. ENTIDADES DE CRÉDITO
B) Detalle del crédito y los depósitos
de las entidades de crédito

4.22 (1ª parte) Total crédito y total créditos dudosos de EFC a otros
sectores residentes para financiar actividades productivas (a).
Detalle por la actividad principal.

Millones de euros

| | Total 1=2+3+4+5 | Agricultura, ganadería, caza, silvicultura y pesca 2 | Industria (excepto construcción) (b) 3 | Construcción (b) 4 | Servicios | | | | | | |
|---------------|--------------------|---|--|--------------------------|-------------------|------------------------------|-----------------|--|--|---------------------------------|-----------------------|
| | | | | | Total 5=6 a 11 | Comercio y reparaciones 6 | Hostelería 7 | Transporte, almacenamiento y comunicaciones 8 | Intermediación financiera (excepto en entidades de crédito) 9 | Actividades inmobiliarias 10 | Otros servicios 11 |
| | | | | | | | | | | | |
| 05 | 25 534 | 192 | 5 837 | 3 338 | 16 167 | 5 315 | 392 | 2 828 | 85 | 2 643 | 4 904 |
| 06 | 30 384 | 227 | 6 201 | 4 440 | 19 515 | 5 897 | 439 | 3 296 | 414 | 4 139 | 5 330 |
| 07 | 32 098 | 264 | 6 433 | 4 411 | 20 990 | 6 279 | 393 | 3 950 | 521 | 4 511 | 5 336 |
| 08 | 31 666 | 292 | 6 004 | 4 552 | 20 818 | 5 658 | 389 | 4 566 | 527 | 4 364 | 5 315 |
| 09 | 19 070 | 189 | 3 626 | 2 539 | 12 716 | 3 109 | 267 | 2 010 | 181 | 3 971 | 3 179 |
| 09 III | 22 130 | 219 | 3 780 | 2 880 | 15 251 | 3 818 | 325 | 2 858 | 207 | 4 214 | 3 829 |
| 09 IV | 19 070 | 189 | 3 626 | 2 539 | 12 716 | 3 109 | 267 | 2 010 | 181 | 3 971 | 3 179 |
| 10 I | 17 998 | 165 | 3 163 | 2 211 | 12 459 | 2 963 | 252 | 1 912 | 178 | 3 911 | 3 244 |
| 10 II | 17 737 | 163 | 3 184 | 2 069 | 12 321 | 2 811 | 251 | 1 661 | 606 | 3 610 | 3 382 |
| 10 III | 17 548 | 160 | 3 167 | 1 963 | 12 258 | 2 884 | 240 | 1 749 | 243 | 3 590 | 3 553 |
| 10 IV | 17 901 | 152 | 3 073 | 2 003 | 12 674 | 3 061 | 228 | 1 790 | 230 | 3 550 | 3 814 |
| 11 I | 17 096 | 144 | 2 635 | 1 722 | 12 595 | 2 913 | 224 | 1 859 | 137 | 3 478 | 3 984 |
| 11 II | 16 825 | 140 | 2 529 | 1 655 | 12 502 | 3 467 | 224 | 1 438 | 202 | 3 265 | 3 905 |
| 11 III | 16 408 | 136 | 2 372 | 1 594 | 12 305 | 3 221 | 228 | 1 429 | 200 | 3 273 | 3 954 |
| 11 IV | 16 515 | 131 | 2 509 | 1 620 | 12 256 | 3 494 | 230 | 1 562 | 182 | 3 105 | 3 681 |
| 12 I | 15 571 | 128 | 2 406 | 1 562 | 11 475 | 3 239 | 215 | 1 472 | 230 | 3 100 | 3 219 |
| 12 II | 14 880 | 142 | 2 597 | 1 662 | 10 479 | 3 275 | 213 | 1 383 | 240 | 2 644 | 2 725 |
| 12 III | 13 896 | 138 | 2 177 | 1 386 | 10 194 | 3 162 | 201 | 1 403 | 218 | 2 573 | 2 637 |
| 12 IV | 13 211 | 128 | 2 315 | 1 301 | 9 467 | 3 013 | 182 | 1 433 | 195 | 2 076 | 2 569 |
| 13 I | 12 373 | 130 | 2 293 | 1 205 | 8 745 | 2 573 | 178 | 1 377 | 184 | 2 088 | 2 344 |

Véanse notas al final del capítulo.

4. ENTIDADES DE CRÉDITO
B) Detalle del crédito y los depósitos
de las entidades de crédito

4.22 (Cont.) Total crédito y total créditos dudosos de EFC a otros
sectores residentes para financiar actividades productivas (a).
Detalle por la actividad principal.

Millones de euros

| | Total dudosos +15+16 12=13+14+ | Agricultura, ganadería, caza, silvicultura y pesca 13 | Industria (excepto construcción) (b) 14 | Construcción (b) 15 | Servicios | | | | | | |
|---------------|--------------------------------------|--|---|---------------------------|--------------------|-------------------------------|------------------|---|---|---------------------------------|-----------------------|
| | | | | | Total 16=17 a22 | Comercio y reparaciones 17 | Hostelería 18 | Transporte, almacenamiento y comunicaciones 19 | Intermediación financiera (excepto en entidades de crédito) 20 | Actividades inmobiliarias 21 | Otros servicios 22 |
| | | | | | | | | | | | |
| 05 | 412 | 4 | 45 | 25 | 339 | 189 | 6 | 41 | 3 | 45 | 54 |
| 06 | 418 | 4 | 51 | 31 | 332 | 206 | 6 | 38 | 2 | 26 | 53 |
| 07 | 419 | 4 | 54 | 42 | 319 | 224 | 6 | 44 | 3 | 28 | 14 |
| 08 | 915 | 6 | 105 | 156 | 648 | 304 | 13 | 136 | 10 | 137 | 47 |
| 09 | 1 161 | 9 | 134 | 194 | 825 | 278 | 26 | 198 | 17 | 257 | 49 |
| 09 III | 1 322 | 7 | 166 | 215 | 934 | 314 | 33 | 217 | 20 | 294 | 56 |
| 09 IV | 1 161 | 9 | 134 | 194 | 825 | 278 | 26 | 198 | 17 | 257 | 49 |
| 10 I | 1 326 | 11 | 148 | 198 | 969 | 284 | 27 | 218 | 17 | 273 | 151 |
| 10 II | 1 117 | 12 | 156 | 223 | 726 | 283 | 24 | 184 | 7 | 157 | 71 |
| 10 III | 1 243 | 10 | 183 | 218 | 832 | 361 | 30 | 196 | 5 | 161 | 79 |
| 10 IV | 1 268 | 10 | 212 | 198 | 849 | 284 | 31 | 185 | 5 | 277 | 67 |
| 11 I | 1 306 | 11 | 208 | 198 | 890 | 276 | 31 | 220 | 5 | 288 | 70 |
| 11 II | 1 234 | 10 | 176 | 191 | 856 | 302 | 32 | 218 | 5 | 224 | 75 |
| 11 III | 1 252 | 11 | 175 | 173 | 893 | 316 | 31 | 226 | 5 | 240 | 75 |
| 11 IV | 1 162 | 13 | 163 | 159 | 827 | 289 | 32 | 198 | 5 | 228 | 75 |
| 12 I | 1 127 | 9 | 161 | 135 | 821 | 281 | 37 | 215 | 8 | 207 | 74 |
| 12 II | 1 174 | 9 | 157 | 161 | 847 | 267 | 36 | 200 | 4 | 262 | 78 |
| 12 III | 1 253 | 9 | 164 | 161 | 919 | 315 | 36 | 195 | 2 | 298 | 73 |
| 12 IV | 1 137 | 9 | 186 | 148 | 794 | 294 | 27 | 180 | 1 | 207 | 85 |
| 13 I | 1 129 | 15 | 194 | 134 | 786 | 287 | 30 | 177 | 2 | 218 | 73 |

Véanse notas al final del capítulo.

4. ENTIDADES DE CRÉDITO
B) Detalle del crédito y los depósitos
de las entidades de crédito

4.24 (1ª parte) Total crédito y total créditos dudosos de entidades de depósito a otros sectores residentes para financiar actividades productivas (a). Detalle de las actividades de industria y construcción.

Millones de Euros

| | Créditos industria (excepto construcción) | | | | | | | | | | Créditos construcción | | | | |
|---------------|---|-------------------------------------|---|-------------------------------|---------------------------|--|--|--|--------|---|-----------------------|--|------------------------|---|---------------------------------|
| | Total | Indus- trias extrac- tivas | Industrias manufactureras | | | | | | | Prod. y distrib energía electr. gas y agua | Total | Edifi- cios y obras singula- res | Obras públi- cas | Instala- ción y acabado de edifi- cios y obras | Prepara- ción de obras |
| | | | Alimen- tación, bebidas tabaco | Refino de petró- leo | Indus- tria química | Fabric. minera- les no metalí- cos | Meta- lurgia; constr. maquin. | Fabric. mate- rial de transp. | Otras | | | | | | |
| 1=2 a 10 | 2 | 3 | 4 | 5 | 6 | 7 | 8 | 9 | 10 | 11=12a15 | 12 | 13 | 14 | 15 | |
| 05 | 95 966 | 3 980 | 16 640 | 533 | 4 680 | 8 682 | 20 929 | 3 206 | 22 017 | 15 300 | 96 997 | 73 709 | 5 798 | 10 575 | 6 915 |
| 06 | 111 452 | 4 783 | 17 832 | 906 | 5 002 | 9 799 | 25 356 | 3 314 | 24 886 | 19 574 | 129 255 | 99 317 | 9 168 | 12 693 | 8 078 |
| 07 | 132 181 | 4 391 | 20 282 | 592 | 6 081 | 12 595 | 29 274 | 3 530 | 27 077 | 28 359 | 147 897 | 112 435 | 12 445 | 14 320 | 8 698 |
| 08 | 144 741 | 4 455 | 22 549 | 1 012 | 6 564 | 12 973 | 29 538 | 3 913 | 27 431 | 36 306 | 145 986 | 110 788 | 12 619 | 14 292 | 8 288 |
| 09 | 142 480 | 5 143 | 21 828 | 1 078 | 5 690 | 11 377 | 27 297 | 4 462 | 22 973 | 42 634 | 126 758 | 92 033 | 16 153 | 12 997 | 5 576 |
| 09 III | 143 833 | 5 299 | 22 104 | 961 | 5 679 | 12 135 | 27 253 | 4 391 | 23 247 | 42 764 | 129 674 | 92 999 | 17 270 | 13 256 | 6 150 |
| IV | 142 480 | 5 143 | 21 828 | 1 078 | 5 690 | 11 377 | 27 297 | 4 462 | 22 973 | 42 634 | 126 758 | 92 033 | 16 153 | 12 997 | 5 576 |
| 10 I | 140 092 | 4 662 | 21 767 | 1 244 | 5 587 | 11 154 | 26 933 | 4 827 | 22 268 | 41 650 | 123 099 | 89 329 | 15 659 | 12 825 | 5 286 |
| II | 143 196 | 4 762 | 22 262 | 1 709 | 5 778 | 11 259 | 27 434 | 4 666 | 22 465 | 42 861 | 120 715 | 86 492 | 16 378 | 12 931 | 4 914 |
| III | 142 873 | 4 830 | 21 658 | 1 509 | 5 904 | 10 949 | 26 946 | 4 629 | 22 472 | 43 976 | 117 924 | 83 705 | 16 823 | 12 671 | 4 724 |
| IV | 143 356 | 4 826 | 21 639 | 1 624 | 5 819 | 10 536 | 26 692 | 4 813 | 22 314 | 45 094 | 110 834 | 78 181 | 16 304 | 11 870 | 4 479 |
| 11 I | 137 399 | 4 264 | 21 620 | 1 958 | 5 767 | 9 747 | 25 902 | 4 804 | 21 932 | 41 405 | 106 448 | 75 067 | 15 851 | 11 397 | 4 134 |
| II | 138 042 | 4 574 | 21 802 | 2 209 | 5 899 | 9 461 | 26 053 | 4 590 | 21 588 | 41 866 | 102 430 | 72 157 | 15 188 | 11 103 | 3 982 |
| III | 137 085 | 4 300 | 21 559 | 2 152 | 5 643 | 9 138 | 25 272 | 3 979 | 21 270 | 43 772 | 99 053 | 68 238 | 15 453 | 11 546 | 3 816 |
| IV | 134 776 | 4 472 | 21 617 | 2 561 | 5 378 | 9 036 | 24 793 | 3 817 | 20 821 | 42 280 | 95 224 | 65 146 | 15 391 | 11 038 | 3 648 |
| 12 I | 131 530 | 4 278 | 21 155 | 2 549 | 5 178 | 8 842 | 24 176 | 4 191 | 20 360 | 40 802 | 92 916 | 63 354 | 15 298 | 10 770 | 3 494 |
| II | 129 598 | 4 049 | 20 627 | 3 070 | 5 373 | 8 719 | 23 656 | 4 228 | 19 571 | 40 305 | 88 481 | 59 916 | 15 323 | 9 883 | 3 359 |
| III | 127 183 | 3 893 | 20 682 | 2 898 | 4 928 | 8 275 | 23 065 | 4 219 | 19 016 | 40 207 | 84 668 | 57 213 | 14 802 | 9 447 | 3 206 |
| IV | 123 335 | 4 085 | 20 956 | 3 254 | 4 715 | 7 493 | 22 383 | 3 747 | 18 909 | 37 793 | 73 257 | 46 813 | 14 668 | 9 207 | 2 569 |
| 13 I | 119 419 | 3 921 | 20 599 | 3 152 | 4 665 | 7 279 | 21 717 | 3 780 | 18 073 | 36 234 | 64 354 | 39 446 | 13 906 | 8 676 | 2 326 |

Véanse notas al final del capítulo.

4. ENTIDADES DE CRÉDITO
B) Detalle del crédito y los depósitos
de las entidades de crédito

4.24 (Cont.) Total crédito y total créditos dudosos de entidades de depósito a otros sectores residentes para financiar actividades productivas (a). Detalle de las actividades de industria y construcción.

Millones de Euros

| | Dudosos industria (excepto construcción) | | | | | | | | | | Dudosos construcción | | | | |
|----------------|--|-------------------------------------|---|-------------------------------|---------------------------|--|--|--|-------|---|----------------------------|--|------------------------|---|---------------------------------|
| | Total indus- tria | Indus- trias extrac- tivas | Industrias manufactureras | | | | | | | Prod. y distrib energía electr. gas y agua | Total construc- ción | Edifi- cios y obras singula- res | Obras públi- cas | Instala- ción y acabado de edifi- cios y obras | Prepara- ción de obras |
| | | | Alimen- tación, bebidas tabaco | Refino de petró- leo | Indus- tria química | Fabric. minera- les no metalí- cos | Meta- lurgia; constr. maquin. | Fabric. mate- rial de transp. | Otras | | | | | | |
| 17 a 25 16= | 17 | 18 | 19 | 20 | 21 | 22 | 23 | 24 | 25 | 26= | 27 | 28 | 29 | 30 | |
| 05 | 917 | 14 | 161 | 0 | 52 | 66 | 224 | 40 | 320 | 39 | 534 | 394 | 85 | 17 | 37 |
| 06 | 1 081 | 17 | 176 | 0 | 62 | 67 | 355 | 25 | 347 | 32 | 588 | 410 | 119 | 25 | 34 |
| 07 | 1 184 | 21 | 247 | 0 | 38 | 78 | 325 | 21 | 414 | 39 | 1 069 | 746 | 184 | 71 | 67 |
| 08 | 2 975 | 254 | 406 | 1 | 117 | 366 | 681 | 57 | 1 053 | 40 | 7 300 | 5 983 | 710 | 253 | 354 |
| 09 | 6 010 | 311 | 850 | 17 | 371 | 839 | 1 535 | 201 | 1 741 | 145 | 10 869 | 8 541 | 1 177 | 614 | 536 |
| 09 III | 5 691 | 304 | 644 | 14 | 330 | 1 069 | 1 419 | 179 | 1 600 | 132 | 10 608 | 8 383 | 1 141 | 540 | 545 |
| IV | 6 010 | 311 | 850 | 17 | 371 | 839 | 1 535 | 201 | 1 741 | 145 | 10 869 | 8 541 | 1 177 | 614 | 536 |
| 10 I | 6 368 | 333 | 959 | 16 | 382 | 897 | 1 673 | 215 | 1 742 | 151 | 12 239 | 9 521 | 1 524 | 624 | 568 |
| II | 6 521 | 259 | 1 071 | 3 | 370 | 921 | 1 741 | 242 | 1 748 | 164 | 12 020 | 9 327 | 1 430 | 641 | 622 |
| III | 6 743 | 263 | 1 244 | 12 | 350 | 969 | 1 778 | 298 | 1 661 | 168 | 12 406 | 9 670 | 1 449 | 696 | 591 |
| IV | 6 364 | 196 | 1 022 | 4 | 313 | 916 | 1 745 | 279 | 1 621 | 269 | 13 683 | 10 888 | 1 461 | 711 | 624 |
| 11 I | 6 522 | 203 | 1 120 | 4 | 340 | 956 | 1 782 | 228 | 1 619 | 270 | 14 405 | 11 868 | 1 206 | 742 | 589 |
| II | 6 857 | 247 | 1 100 | 4 | 288 | 1 039 | 1 891 | 180 | 1 754 | 354 | 15 342 | 12 613 | 1 227 | 764 | 738 |
| III | 7 271 | 267 | 1 241 | 4 | 273 | 1 063 | 2 005 | 222 | 1 859 | 337 | 16 275 | 13 338 | 1 307 | 870 | 760 |
| IV | 7 659 | 275 | 1 326 | 16 | 298 | 1 073 | 2 154 | 266 | 1 910 | 342 | 17 814 | 14 589 | 1 422 | 1 019 | 784 |
| 12 I | 8 261 | 302 | 1 382 | 24 | 350 | 1 127 | 2 340 | 279 | 2 069 | 388 | 19 183 | 15 604 | 1 497 | 1 257 | 825 |
| II | 9 341 | 354 | 1 510 | 25 | 388 | 1 455 | 2 597 | 302 | 2 232 | 478 | 21 783 | 17 417 | 1 574 | 1 880 | 912 |
| III | 10 330 | 350 | 1 672 | 26 | 412 | 1 496 | 3 014 | 316 | 2 457 | 588 | 22 965 | 18 325 | 1 640 | 2 033 | 967 |
| IV | 11 628 | 338 | 1 797 | 30 | 438 | 1 711 | 3 554 | 338 | 2 779 | 643 | 19 521 | 14 811 | 1 743 | 2 129 | 838 |
| 13 I | 12 174 | 343 | 2 040 | 27 | 405 | 1 700 | 3 798 | 326 | 2 875 | 660 | 16 837 | 12 318 | 1 730 | 1 979 | 810 |

Véanse notas al final del capítulo.

4. ENTIDADES DE CRÉDITO
B) Detalle del crédito y los depósitos
de las entidades de crédito

4.27 (1ª parte) Total crédito y total créditos dudosos de EFC a otros
sectores residentes para financiar actividades productivas (a).
Detalle de las actividades de industria y construcción.

Millones de Euros

| | Créditos industria (excepto construcción) | | | | | | | | | | Créditos construcción | | | | |
|---------------|---|---------------------------|-------------------------------|---------------------|--------------------|-------------------------------|------------------------------|------------------------------|-------|--|-----------------------|--------------------------------|-----------------|--|-----------------------|
| | Total | Indus-trias ex-trac-tivas | Industrias manufactureras | | | | | | | Prod. y distrib energía electr. gas y agua | Total (b) | Edifi-cios y obras singu-lares | Obras pú-blicas | Instala-ción y acabado de edi-ficios y obras | Prepa-ración de obras |
| | | | Alimen-tación, bebidas tabaco | Refino de petró-leo | Indus-tria química | Fabric. minera-les no metalic | Meta-lurgia, constr. maquin. | Fabric. mate-rial de transp. | Otras | | | | | | |
| 1=2a10 | 2 | 3 | 4 | 5 | 6 | 7 | 8 | 9 | 10 | 15 11=12 a | 12 | 13 | 14 | 15 | |
| 05 | 5 837 | 202 | 625 | 86 | 336 | 305 | 1 567 | 598 | 1 551 | 568 | 3 338 | 1 840 | 321 | 498 | 679 |
| 06 | 6 201 | 230 | 698 | 97 | 358 | 403 | 1 148 | 710 | 1 985 | 572 | 4 440 | 2 572 | 435 | 503 | 930 |
| 07 | 6 433 | 232 | 814 | 100 | 318 | 362 | 1 062 | 731 | 1 912 | 900 | 4 411 | 2 063 | 419 | 458 | 1 471 |
| 08 | 6 004 | 193 | 862 | 123 | 357 | 342 | 1 012 | 394 | 1 488 | 1 232 | 4 552 | 2 241 | 858 | 618 | 835 |
| 09 | 3 626 | 77 | 540 | 109 | 214 | 196 | 774 | 148 | 665 | 903 | 2 539 | 1 173 | 587 | 328 | 451 |
| 09 III | 3 780 | 124 | 481 | 22 | 232 | 143 | 658 | 148 | 971 | 999 | 2 880 | 1 388 | 768 | 336 | 388 |
| 09 IV | 3 626 | 77 | 540 | 109 | 214 | 196 | 774 | 148 | 665 | 903 | 2 539 | 1 173 | 587 | 328 | 451 |
| 10 I | 3 163 | 67 | 500 | 30 | 228 | 181 | 799 | 90 | 619 | 651 | 2 211 | 1 006 | 512 | 289 | 404 |
| 10 II | 3 184 | 65 | 520 | 43 | 220 | 165 | 770 | 95 | 621 | 684 | 2 069 | 941 | 519 | 285 | 324 |
| 10 III | 3 167 | 50 | 528 | 108 | 217 | 170 | 733 | 88 | 566 | 706 | 1 963 | 885 | 505 | 274 | 299 |
| 10 IV | 3 073 | 64 | 514 | 147 | 145 | 119 | 717 | 174 | 573 | 621 | 2 003 | 740 | 716 | 270 | 277 |
| 11 I | 2 635 | 80 | 517 | 110 | 143 | 159 | 531 | 159 | 472 | 465 | 1 722 | 660 | 589 | 221 | 252 |
| 11 II | 2 529 | 53 | 511 | 119 | 136 | 149 | 569 | 73 | 461 | 457 | 1 655 | 814 | 368 | 220 | 254 |
| 11 III | 2 372 | 44 | 485 | 95 | 154 | 145 | 509 | 73 | 449 | 419 | 1 594 | 761 | 375 | 232 | 227 |
| 11 IV | 2 509 | 54 | 484 | 105 | 166 | 221 | 562 | 80 | 406 | 431 | 1 620 | 815 | 361 | 184 | 260 |
| 12 I | 2 406 | 49 | 517 | 104 | 151 | 138 | 400 | 196 | 403 | 449 | 1 562 | 733 | 481 | 160 | 188 |
| 12 II | 2 597 | 36 | 648 | 21 | 175 | 215 | 460 | 278 | 425 | 339 | 1 662 | 532 | 741 | 246 | 144 |
| 12 III | 2 177 | 38 | 489 | 87 | 156 | 137 | 400 | 183 | 380 | 308 | 1 386 | 463 | 624 | 169 | 131 |
| 12 IV | 2 315 | 37 | 498 | 85 | 159 | 176 | 349 | 180 | 420 | 409 | 1 301 | 400 | 602 | 191 | 107 |
| 13 I | 2 293 | 30 | 623 | 18 | 171 | 173 | 340 | 177 | 423 | 338 | 1 205 | 340 | 574 | 206 | 86 |

Véanse notas al final del capítulo.

4. ENTIDADES DE CRÉDITO
B) Detalle del crédito y los depósitos
de las entidades de crédito

4.27 (Cont.) Total crédito y total créditos dudosos de EFC a otros
sectores residentes para financiar actividades productivas (a).
Detalle de las actividades de industria y construcción.

Millones de Euros

| | Dudosos industria (excepto construcción) | | | | | | | | | | Dudosos construcción | | | | |
|---------------|--|---------------------------|-------------------------------|---------------------|--------------------|-------------------------------|------------------------------|------------------------------|-------|--|----------------------|--------------------------------|-----------------|--|-----------------------|
| | Total indus-tria | Indus-trias ex-trac-tivas | Industrias manufactureras | | | | | | | Prod. y distrib energía electr. gas y agua | Total cons-trucción | Edifi-cios y obras singu-lares | Obras pú-blicas | Instala-ción y acabado de edi-ficios y obras | Prepa-ración de obras |
| | | | Alimen-tación, bebidas tabaco | Refino de petró-leo | Indus-tria química | Fabric. minera-les no metalic | Meta-lurgia, constr. maquin. | Fabric. mate-rial de transp. | Otras | | | | | | |
| 17 a 25 16= | 17 | 18 | 19 | 20 | 21 | 22 | 23 | 24 | 25 | 27 a 30 26= | 27 | 28 | 29 | 30 | |
| 05 | 45 | 1 | 3 | 0 | 2 | 1 | 15 | 2 | 18 | 0 | 25 | 9 | 5 | 6 | 4 |
| 06 | 51 | 0 | 5 | 0 | 2 | 3 | 12 | 3 | 23 | 0 | 31 | 14 | 5 | 8 | 4 |
| 07 | 54 | 1 | 8 | 0 | 2 | 2 | 10 | 2 | 25 | 0 | 42 | 18 | 5 | 11 | 8 |
| 08 | 105 | 6 | 11 | 0 | 7 | 9 | 15 | 2 | 51 | 0 | 156 | 82 | 29 | 21 | 25 |
| 09 | 134 | 5 | 11 | 0 | 10 | 11 | 29 | 6 | 51 | 0 | 194 | 72 | 13 | 41 | 68 |
| 09 III | 166 | 7 | 10 | 0 | 13 | 14 | 29 | 9 | 71 | 0 | 215 | 98 | 15 | 31 | 71 |
| 09 IV | 134 | 5 | 11 | 0 | 10 | 11 | 29 | 6 | 51 | 0 | 194 | 72 | 13 | 41 | 68 |
| 10 I | 148 | 7 | 15 | 0 | 9 | 17 | 32 | 7 | 52 | 0 | 198 | 81 | 19 | 41 | 57 |
| 10 II | 156 | 7 | 13 | 0 | 13 | 22 | 30 | 6 | 57 | 0 | 223 | 80 | 18 | 43 | 82 |
| 10 III | 183 | 8 | 33 | 0 | 13 | 21 | 34 | 4 | 62 | 0 | 218 | 77 | 18 | 44 | 78 |
| 10 IV | 212 | 6 | 49 | 0 | 12 | 21 | 49 | 4 | 64 | 0 | 198 | 68 | 19 | 40 | 71 |
| 11 I | 208 | 6 | 51 | 0 | 12 | 23 | 42 | 4 | 62 | 0 | 198 | 68 | 16 | 44 | 70 |
| 11 II | 176 | 6 | 18 | 0 | 12 | 20 | 46 | 4 | 64 | 0 | 191 | 64 | 17 | 45 | 64 |
| 11 III | 175 | 12 | 19 | 2 | 12 | 19 | 43 | 5 | 57 | 2 | 173 | 63 | 17 | 30 | 63 |
| 11 IV | 163 | 7 | 20 | 0 | 10 | 17 | 41 | 7 | 53 | 0 | 159 | 65 | 19 | 28 | 47 |
| 12 I | 161 | 6 | 26 | 0 | 9 | 17 | 43 | 7 | 47 | 0 | 135 | 62 | 20 | 24 | 28 |
| 12 II | 157 | 5 | 21 | 0 | 10 | 16 | 41 | 8 | 51 | 0 | 161 | 70 | 28 | 34 | 30 |
| 12 III | 164 | 6 | 22 | 0 | 9 | 19 | 47 | 7 | 50 | 0 | 161 | 80 | 26 | 26 | 29 |
| 12 IV | 186 | 5 | 34 | 0 | 10 | 16 | 44 | 4 | 67 | 0 | 148 | 75 | 25 | 22 | 25 |
| 13 I | 194 | 4 | 34 | 0 | 10 | 16 | 44 | 13 | 63 | 0 | 134 | 66 | 23 | 21 | 24 |

Véanse notas al final del capítulo.

4. ENTIDADES DE CRÉDITO
B) Detalles del crédito y los depósitos
de las entidades de crédito

4.28 Crédito y depósitos de Entidades de depósito frente a AAPP
y a otros sectores residentes. Detalle por provincias

Datos referidos a Marzo de 2013

Millones de euros

| | Crédito | | | Depósitos | | | | | |
|---------------------------------|------------------|--|---|------------------|--|---------------------------|----------------|----------------|----------------|
| | Total 1=2+3 | Adminis- traciones Públicas 2 | Otros sectores residen- tes 3 | Total 4=5+6 | Adminis- traciones Públicas 5 | Otros sectores residentes | | | |
| | | | | | | Total 6=7+8+9 | Vista 7 | Ahorro 8 | Plazo 9 |
| Álava | 12 693 | 1 228 | 11 466 | 9 768 | 338 | 9 430 | 2 769 | 1 153 | 5 508 |
| Albacete | 7 893 | 242 | 7 651 | 6 581 | 102 | 6 479 | 809 | 2 099 | 3 572 |
| Alacant | 52 676 | 1 014 | 51 662 | 34 140 | 543 | 33 597 | 7 618 | 5 978 | 20 002 |
| Almería | 21 119 | 873 | 20 246 | 8 622 | 440 | 8 182 | 1 504 | 2 367 | 4 311 |
| Asturias | 24 313 | 1 892 | 22 421 | 23 500 | 608 | 22 892 | 3 581 | 6 341 | 12 971 |
| Ávila | 3 199 | 100 | 3 099 | 4 067 | 56 | 4 011 | 379 | 1 089 | 2 543 |
| Badajoz | 13 335 | 1 654 | 11 682 | 9 859 | 470 | 9 389 | 1 199 | 3 229 | 4 960 |
| Balears,Illes | 38 824 | 3 085 | 35 739 | 19 017 | 415 | 18 602 | 4 275 | 3 854 | 10 473 |
| Barcelona | 257 251 | 16 872 | 240 379 | 164 115 | 13 367 | 150 748 | 39 066 | 19 221 | 92 461 |
| Burgos | 11 230 | 355 | 10 875 | 11 431 | 228 | 11 203 | 1 198 | 3 044 | 6 961 |
| Cáceres | 6 153 | 120 | 6 033 | 7 231 | 180 | 7 050 | 969 | 2 606 | 3 475 |
| Cádiz | 23 183 | 738 | 22 446 | 11 658 | 304 | 11 354 | 2 134 | 3 586 | 5 633 |
| Cantabria | 14 089 | 1 109 | 12 980 | 11 640 | 349 | 11 291 | 1 875 | 3 648 | 5 767 |
| Castelló | 17 804 | 375 | 17 429 | 12 191 | 172 | 12 019 | 1 601 | 2 790 | 7 628 |
| Ciudad Real | 9 016 | 242 | 8 775 | 7 659 | 161 | 7 498 | 959 | 2 681 | 3 857 |
| Córdoba | 18 706 | 737 | 17 970 | 11 501 | 340 | 11 161 | 1 792 | 3 289 | 6 081 |
| Coruña, La | 26 786 | 2 670 | 24 116 | 25 039 | 2 485 | 22 554 | 3 377 | 5 980 | 13 197 |
| Cuenca | 4 336 | 258 | 4 078 | 4 894 | 589 | 4 304 | 544 | 1 417 | 2 344 |
| Girona | 19 963 | 572 | 19 392 | 13 697 | 221 | 13 476 | 2 319 | 2 533 | 8 624 |
| Granada | 21 215 | 679 | 20 536 | 12 790 | 346 | 12 444 | 1 886 | 3 827 | 6 730 |
| Guadalajara | 6 415 | 77 | 6 338 | 4 123 | 109 | 4 015 | 732 | 964 | 2 318 |
| Gipuzkoa | 22 803 | 819 | 21 984 | 22 723 | 382 | 22 341 | 7 183 | 2 676 | 12 482 |
| Huelva | 9 379 | 351 | 9 028 | 5 235 | 149 | 5 086 | 949 | 1 696 | 2 440 |
| Huesca | 5 294 | 124 | 5 170 | 5 081 | 131 | 4 950 | 938 | 1 117 | 2 895 |
| Jaén | 10 659 | 394 | 10 265 | 8 680 | 209 | 8 471 | 940 | 3 064 | 4 467 |
| León | 9 458 | 243 | 9 215 | 11 820 | 683 | 11 137 | 1 541 | 3 152 | 6 444 |
| Lleida | 10 819 | 226 | 10 593 | 9 034 | 150 | 8 884 | 1 777 | 1 574 | 5 534 |
| Lugo | 4 306 | 104 | 4 202 | 7 536 | 135 | 7 402 | 717 | 2 166 | 4 519 |
| Madrid | 401 500 | 25 364 | 376 136 | 369 491 | 50 898 | 318 592 | 97 182 | 27 365 | 194 045 |
| Málaga | 38 066 | 1 410 | 36 656 | 20 681 | 787 | 19 893 | 4 268 | 4 845 | 10 781 |
| Murcia | 40 556 | 1 653 | 38 903 | 22 258 | 428 | 21 829 | 3 417 | 4 701 | 13 711 |
| Navarra | 20 430 | 875 | 19 555 | 15 952 | 297 | 15 655 | 2 333 | 3 998 | 9 324 |
| Ourense | 3 982 | 139 | 3 843 | 7 329 | 94 | 7 235 | 745 | 2 007 | 4 483 |
| Palencia | 3 113 | 80 | 3 033 | 4 082 | 86 | 3 996 | 492 | 1 272 | 2 233 |
| Palmas, Las | 24 322 | 1 914 | 22 407 | 12 103 | 828 | 11 275 | 3 748 | 1 642 | 5 885 |
| Pontevedra | 18 847 | 266 | 18 582 | 15 030 | 467 | 14 564 | 2 425 | 4 365 | 7 774 |
| Rioja, La | 9 850 | 891 | 8 959 | 7 800 | 130 | 7 670 | 1 271 | 1 724 | 4 675 |
| Salamanca | 8 600 | 578 | 8 022 | 8 675 | 298 | 8 377 | 1 202 | 2 144 | 5 031 |
| Tenerife | 20 646 | 915 | 19 731 | 10 606 | 667 | 9 940 | 2 866 | 2 114 | 4 959 |
| Segovia | 3 373 | 75 | 3 299 | 4 039 | 62 | 3 977 | 477 | 976 | 2 524 |
| Sevilla | 54 978 | 6 458 | 48 520 | 25 331 | 1 642 | 23 690 | 6 076 | 6 239 | 11 375 |
| Soria | 1 960 | 52 | 1 908 | 3 061 | 64 | 2 997 | 323 | 777 | 1 897 |
| Tarragona | 21 114 | 815 | 20 299 | 11 861 | 279 | 11 582 | 2 427 | 2 034 | 7 120 |
| Teruel | 2 646 | 133 | 2 514 | 3 172 | 99 | 3 072 | 480 | 741 | 1 851 |
| Toledo | 16 753 | 2 348 | 14 406 | 11 668 | 512 | 11 156 | 1 423 | 3 395 | 6 339 |
| València | 84 166 | 8 099 | 76 067 | 50 610 | 908 | 49 703 | 10 351 | 11 544 | 27 807 |
| Valladolid | 16 584 | 2 605 | 13 980 | 12 914 | 1 169 | 11 746 | 1 863 | 2 890 | 6 992 |
| Bizkaia | 43 663 | 2 475 | 41 189 | 39 352 | 2 012 | 37 341 | 11 998 | 4 918 | 20 424 |
| Zamora | 3 086 | 85 | 3 001 | 4 388 | 88 | 4 300 | 407 | 1 432 | 2 462 |
| Zaragoza | 32 529 | 2 608 | 29 921 | 27 256 | 817 | 26 439 | 5 177 | 4 791 | 16 471 |
| Sin clasificar (a) | 34 850 | 0 | 34 850 | - | - | - | - | - | - |
| Ciudades autónomas | | | | | | | | | |
| Ceuta | 1 456 | 138 | 1 318 | 864 | 33 | 830 | 164 | 222 | 444 |
| Melilla | 1 054 | 53 | 1 001 | 822 | 31 | 791 | 179 | 213 | 400 |
| Banca electrónica (b) | - | - | - | 28 996 | 3 | 28 993 | 17 715 | 2 355 | 8 923 |
| TOTAL | 1 591 046 | 97 181 | 1 493 865 | 1 201 973 | 86 360 | 1 115 612 | 273 638 | 195 844 | 646 130 |

Véanse notas al final del capítulo.

4. ENTIDADES DE CRÉDITO
B) Detalles del crédito y los depósitos
de las entidades de crédito

4.29 Crédito y depósitos de Entidades de depósito frente a AAPP y a otros
sectores residentes, por Comunidades Autónomas y Ciudades Autónomas

Datos referidos a Marzo de 2013

Millones de euros

| | Crédito | | | Depósitos | | | | | |
|---------------------------------------|------------------|-----------------------------------|--------------------------------------|------------------|-----------------------------------|---------------------------|----------------|----------------|----------------|
| | Total | Adminis- traciones públicas | Otros sectores residen- tes | Total | Adminis- traciones públicas | Otros sectores residentes | | | |
| | | | | | | Total | Vista | Ahorro | Plazo |
| 1=2+3 | 2 | 3 | 4=5+6 | 5 | 6=7+8+9 | 7 | 8 | 9 | |
| País Vasco | 79 159 | 4 522 | 74 638 | 71 843 | 2 731 | 69 111 | 21 951 | 8 746 | 38 415 |
| Cataluña | 309 147 | 18 486 | 290 662 | 198 707 | 14 017 | 184 690 | 45 590 | 25 361 | 113 739 |
| Galicia | 53 922 | 3 179 | 50 743 | 54 935 | 3 180 | 51 755 | 7 264 | 14 518 | 29 973 |
| Andalucía | 197 306 | 11 639 | 185 667 | 104 497 | 4 216 | 100 281 | 19 548 | 28 913 | 51 819 |
| Asturias, Principado de | 24 313 | 1 892 | 22 421 | 23 500 | 608 | 22 892 | 3 581 | 6 341 | 12 971 |
| Cantabria | 14 089 | 1 109 | 12 980 | 11 640 | 349 | 11 291 | 1 875 | 3 648 | 5 767 |
| Rioja, La | 9 850 | 891 | 8 959 | 7 800 | 130 | 7 670 | 1 271 | 1 724 | 4 675 |
| Murcia, Región de | 40 556 | 1 653 | 38 903 | 22 258 | 428 | 21 829 | 3 417 | 4 701 | 13 711 |
| Comunitat Valenciana | 154 645 | 9 487 | 145 158 | 96 941 | 1 622 | 95 319 | 19 570 | 20 312 | 55 437 |
| Aragón | 40 470 | 2 865 | 37 605 | 35 508 | 1 047 | 34 461 | 6 595 | 6 649 | 21 217 |
| Castilla-La Mancha | 44 414 | 3 167 | 41 248 | 34 925 | 1 473 | 33 453 | 4 466 | 10 556 | 18 430 |
| Canarias | 44 968 | 2 829 | 42 138 | 22 709 | 1 495 | 21 214 | 6 614 | 3 757 | 10 844 |
| Navarra, Comunidad Foral de | 20 430 | 875 | 19 555 | 15 952 | 297 | 15 655 | 2 333 | 3 998 | 9 324 |
| Extremadura | 19 488 | 1 774 | 17 714 | 17 089 | 650 | 16 439 | 2 169 | 5 836 | 8 435 |
| Balears, Illes | 38 824 | 3 085 | 35 739 | 19 017 | 415 | 18 602 | 4 275 | 3 854 | 10 473 |
| Madrid, Comunida de | 401 500 | 25 364 | 376 136 | 369 491 | 50 898 | 318 592 | 97 182 | 27 365 | 194 045 |
| Castilla y León | 60 603 | 4 173 | 56 430 | 64 478 | 2 734 | 61 743 | 7 881 | 16 776 | 37 086 |
| Sin clasificar (a) | 34 850 | 0 | 34 850 | - | - | - | - | - | - |
| TOTAL CCAA | 1 588 536 | 96 990 | 1 491 546 | 1 171 291 | 86 293 | 1 084 997 | 255 580 | 193 055 | 636 362 |
| Ciudades autónomas | | | | | | | | | |
| Ceuta | 1 456 | 138 | 1 318 | 864 | 33 | 830 | 164 | 222 | 444 |
| Mejilla | 1 054 | 53 | 1 001 | 822 | 31 | 791 | 179 | 213 | 400 |
| Banca electrónica | - | - | - | 28 996 | 3 | 28 993 | 17 715 | 2 355 | 8 923 |
| TOTAL | 1 591 046 | 97 181 | 1 493 865 | 1 201 973 | 86 360 | 1 115 612 | 273 638 | 195 844 | 646 130 |

Véanse notas al final del capítulo.

4. ENTIDADES DE CRÉDITO
B) Detalle del crédito y los depósitos de las entidades de crédito

4.30 (1ª parte) Crédito de Entidades de depósito a Administraciones Públicas y otros sectores residentes por Comunidades Autónomas

Millones de euros

| | Total nacional | | Otros sectores residentes | | Administraciones Públicas | | País Vasco | | Cataluña | | Galicia | | Andalucía | | Asturias, Principado de | |
|---------------|----------------|-----------|---------------------------|---------|---------------------------|--------|------------|---------|----------|--------|---------|---------|-----------|--------|-------------------------|--|
| | 1=2+4 | 2 | 3 | 4 | 5 | 6 | 7 | 8 | 9 | 10 | 11 | 12 | 13 | 14 | 15 | |
| 04 | 934 241 | 900 383 | 96,38 | 33 858 | 3,62 | 52 647 | 5,64 | 187 036 | 20,02 | 36 434 | 3,90 | 125 312 | 13,41 | 15 332 | 1,64 | |
| 05 | 1 184 911 | 1 147 746 | 96,86 | 37 166 | 3,14 | 62 351 | 5,26 | 231 010 | 19,50 | 45 548 | 3,84 | 163 523 | 13,80 | 18 875 | 1,59 | |
| 06 | 1 483 280 | 1 445 298 | 97,44 | 37 981 | 2,56 | 72 772 | 4,91 | 281 673 | 18,99 | 55 745 | 3,76 | 201 540 | 13,59 | 22 836 | 1,54 | |
| 07 | 1 730 688 | 1 691 933 | 97,76 | 38 755 | 2,24 | 82 203 | 4,75 | 325 245 | 18,79 | 65 555 | 3,79 | 233 543 | 13,49 | 26 739 | 1,54 | |
| 08 | 1 842 797 | 1 795 109 | 97,41 | 47 688 | 2,59 | 87 420 | 4,74 | 350 230 | 19,01 | 70 370 | 3,82 | 241 762 | 13,12 | 27 990 | 1,52 | |
| 09 | 1 837 761 | 1 776 533 | 96,67 | 61 228 | 3,33 | 83 863 | 4,56 | 354 662 | 19,30 | 71 283 | 3,88 | 237 031 | 12,90 | 27 745 | 1,51 | |
| 09 III | 1 840 554 | 1 782 101 | 96,82 | 58 453 | 3,18 | 85 249 | 4,63 | 355 594 | 19,32 | 71 046 | 3,86 | 237 130 | 12,88 | 27 616 | 1,50 | |
| 09 IV | 1 837 761 | 1 776 533 | 96,67 | 61 228 | 3,33 | 83 863 | 4,56 | 354 662 | 19,30 | 71 283 | 3,88 | 237 031 | 12,90 | 27 745 | 1,51 | |
| 10 I | 1 832 961 | 1 767 890 | 96,45 | 65 071 | 3,55 | 85 365 | 4,66 | 356 600 | 19,45 | 70 978 | 3,87 | 236 209 | 12,89 | 27 558 | 1,50 | |
| 10 II | 1 859 564 | 1 788 242 | 96,16 | 71 322 | 3,84 | 86 413 | 4,65 | 360 101 | 19,36 | 72 044 | 3,87 | 237 910 | 12,79 | 28 113 | 1,51 | |
| 10 III | 1 850 837 | 1 777 705 | 96,05 | 73 132 | 3,95 | 86 294 | 4,66 | 357 796 | 19,33 | 71 727 | 3,88 | 235 471 | 12,72 | 28 005 | 1,51 | |
| 10 IV | 1 856 783 | 1 782 291 | 95,99 | 74 492 | 4,01 | 86 884 | 4,68 | 357 277 | 19,24 | 70 509 | 3,80 | 234 147 | 12,61 | 28 161 | 1,52 | |
| 11 I | 1 842 800 | 1 763 282 | 95,68 | 79 518 | 4,32 | 85 268 | 4,63 | 353 832 | 19,20 | 68 641 | 3,72 | 233 487 | 12,67 | 27 912 | 1,51 | |
| 11 II | 1 841 459 | 1 758 573 | 95,50 | 82 886 | 4,50 | 87 414 | 4,75 | 347 426 | 18,87 | 68 719 | 3,73 | 231 508 | 12,57 | 27 888 | 1,51 | |
| 11 III | 1 812 205 | 1 728 691 | 95,39 | 83 513 | 4,61 | 87 819 | 4,85 | 341 573 | 18,85 | 65 722 | 3,63 | 228 603 | 12,61 | 27 705 | 1,53 | |
| 11 IV | 1 798 026 | 1 715 037 | 95,38 | 82 989 | 4,62 | 85 904 | 4,78 | 344 754 | 19,17 | 64 076 | 3,56 | 223 380 | 12,42 | 27 575 | 1,53 | |
| 12 I | 1 781 082 | 1 695 547 | 95,20 | 85 535 | 4,80 | 84 987 | 4,77 | 344 487 | 19,34 | 63 403 | 3,56 | 220 632 | 12,39 | 27 271 | 1,53 | |
| 12 II | 1 811 190 | 1 674 931 | 94,03 | 106 259 | 5,97 | 83 337 | 4,68 | 339 565 | 19,06 | 63 092 | 3,54 | 219 475 | 12,32 | 27 416 | 1,54 | |
| 12 III | 1 736 963 | 1 633 489 | 94,04 | 103 474 | 5,96 | 81 561 | 4,70 | 332 550 | 19,15 | 61 784 | 3,56 | 214 286 | 12,34 | 26 718 | 1,54 | |
| 12 IV | 1 634 655 | 1 537 765 | 94,07 | 96 890 | 5,93 | 79 338 | 4,85 | 316 999 | 19,39 | 55 021 | 3,37 | 202 390 | 12,38 | 26 749 | 1,64 | |
| 13 I | 1 591 046 | 1 493 865 | 93,89 | 97 181 | 6,11 | 79 159 | 4,98 | 309 147 | 19,43 | 53 922 | 3,39 | 197 306 | 12,40 | 24 313 | 1,53 | |

4. ENTIDADES DE CRÉDITO
B) Detalle del crédito y los depósitos de las entidades de crédito

4.30 (Cont.) Crédito de Entidades de depósito a Administraciones Públicas y otros sectores residentes por Comunidades Autónomas

Millones de euros

| | Cantabria | | Rioja,La | | Murcia, Región de | | Comunitat Valenciana | | Aragón | | Castilla-La Mancha | | Canarias | |
|---------------|-----------|------|----------|------|-------------------|------|----------------------|-------|--------|------|--------------------|------|----------|------|
| | 16 | 17 | 18 | 19 | 20 | 21 | 22 | 23 | 24 | 25 | 26 | 27 | 28 | 29 |
| 04 | 9 374 | 1,00 | 6 886 | 0,74 | 23 453 | 2,51 | 90 881 | 9,73 | 25 896 | 2,77 | 26 420 | 2,83 | 31 834 | 3,41 |
| 05 | 11 511 | 0,97 | 8 651 | 0,73 | 31 819 | 2,69 | 121 263 | 10,23 | 33 016 | 2,79 | 34 441 | 2,91 | 40 335 | 3,40 |
| 06 | 13 694 | 0,92 | 10 664 | 0,72 | 41 026 | 2,77 | 153 748 | 10,37 | 40 125 | 2,71 | 43 577 | 2,94 | 48 911 | 3,30 |
| 07 | 15 878 | 0,92 | 12 424 | 0,72 | 48 137 | 2,78 | 178 457 | 10,31 | 46 328 | 2,68 | 52 523 | 3,03 | 55 887 | 3,23 |
| 08 | 16 529 | 0,90 | 13 181 | 0,72 | 50 912 | 2,76 | 188 463 | 10,23 | 49 600 | 2,69 | 56 986 | 3,09 | 58 784 | 3,19 |
| 09 | 16 625 | 0,90 | 12 996 | 0,71 | 49 351 | 2,69 | 186 100 | 10,13 | 48 847 | 2,66 | 57 843 | 3,15 | 58 033 | 3,16 |
| 09 III | 16 469 | 0,89 | 13 041 | 0,71 | 49 359 | 2,68 | 185 466 | 10,08 | 48 880 | 2,66 | 57 407 | 3,12 | 57 863 | 3,14 |
| 09 IV | 16 625 | 0,90 | 12 996 | 0,71 | 49 351 | 2,69 | 186 100 | 10,13 | 48 847 | 2,66 | 57 843 | 3,15 | 58 033 | 3,16 |
| 10 I | 16 617 | 0,91 | 13 046 | 0,71 | 49 622 | 2,71 | 185 963 | 10,15 | 49 002 | 2,67 | 57 302 | 3,13 | 58 009 | 3,16 |
| 10 II | 16 916 | 0,91 | 13 009 | 0,70 | 49 990 | 2,69 | 187 824 | 10,10 | 49 557 | 2,66 | 57 707 | 3,10 | 57 723 | 3,10 |
| 10 III | 16 914 | 0,91 | 13 048 | 0,70 | 49 417 | 2,67 | 186 264 | 10,06 | 49 498 | 2,67 | 56 896 | 3,07 | 56 971 | 3,08 |
| 10 IV | 16 764 | 0,90 | 12 883 | 0,69 | 49 363 | 2,66 | 185 657 | 10,00 | 49 393 | 2,66 | 56 804 | 3,06 | 56 394 | 3,04 |
| 11 I | 16 699 | 0,91 | 12 914 | 0,70 | 49 067 | 2,66 | 184 542 | 10,01 | 49 132 | 2,67 | 56 144 | 3,05 | 55 490 | 3,01 |
| 11 II | 16 753 | 0,91 | 12 738 | 0,69 | 48 846 | 2,65 | 185 271 | 10,06 | 48 595 | 2,64 | 55 783 | 3,03 | 54 814 | 2,98 |
| 11 III | 16 581 | 0,91 | 12 680 | 0,70 | 48 918 | 2,70 | 183 289 | 10,11 | 48 076 | 2,65 | 55 003 | 3,04 | 53 894 | 2,97 |
| 11 IV | 16 458 | 0,92 | 12 308 | 0,68 | 48 196 | 2,68 | 180 871 | 10,06 | 47 213 | 2,63 | 54 197 | 3,01 | 52 722 | 2,93 |
| 12 I | 16 276 | 0,91 | 12 217 | 0,69 | 48 296 | 2,71 | 177 930 | 9,99 | 46 050 | 2,59 | 52 544 | 2,95 | 51 888 | 2,91 |
| 12 II | 15 927 | 0,89 | 12 010 | 0,67 | 48 704 | 2,73 | 174 159 | 9,78 | 46 026 | 2,58 | 50 949 | 2,86 | 51 043 | 2,87 |
| 12 III | 15 811 | 0,91 | 11 779 | 0,68 | 49 439 | 2,85 | 168 678 | 9,71 | 45 292 | 2,61 | 49 754 | 2,86 | 50 073 | 2,88 |
| 12 IV | 15 064 | 0,92 | 10 441 | 0,64 | 45 829 | 2,80 | 158 250 | 9,68 | 43 145 | 2,64 | 46 225 | 2,83 | 47 274 | 2,89 |
| 13 I | 14 089 | 0,89 | 9 850 | 0,62 | 40 556 | 2,55 | 154 645 | 9,72 | 40 470 | 2,54 | 44 414 | 2,79 | 44 968 | 2,83 |

4. ENTIDADES DE CRÉDITO

B) Detalle del crédito y los depósitos de las entidades de crédito

4.31 (Cont.) Depósitos de Administraciones Públicas y otros sectores residentes en Entidades de depósito por Comunidades Autónomas

Millones de euros

| | Cantabria | | Rioja,La | | Murcia, Región de | | Comunitat Valenciana | | Aragón | | Castilla-La Mancha | | Canarias | | Navarra, Comunidad Foral de | |
|--------|-------------|------------------|-------------|------------------|-------------------|------------------|----------------------|------------------|-------------|------------------|--------------------|------------------|-------------|------------------|-----------------------------|------------------|
| | Total 16 | Porcentaje 17 | Total 18 | Porcentaje 19 | Total 20 | Porcentaje 21 | Total 22 | Porcentaje 23 | Total 24 | Porcentaje 25 | Total 26 | Porcentaje 27 | Total 28 | Porcentaje 29 | Total 30 | Porcentaje 31 |
| 04 | 7 298 | 0,95 | 4 918 | 0,64 | 16 260 | 2,12 | 64 454 | 8,42 | 23 071 | 3,01 | 24 214 | 3,16 | 18 935 | 2,47 | 12 965 | 1,69 |
| 05 | 7 953 | 0,95 | 5 064 | 0,60 | 17 871 | 2,13 | 71 832 | 8,56 | 22 291 | 2,66 | 25 080 | 2,99 | 19 908 | 2,37 | 12 207 | 1,45 |
| 06 | 9 192 | 0,92 | 6 024 | 0,61 | 21 394 | 2,15 | 89 193 | 8,97 | 27 059 | 2,72 | 29 207 | 2,94 | 23 276 | 2,34 | 14 178 | 1,43 |
| 07 | 10 054 | 0,90 | 6 886 | 0,62 | 23 338 | 2,09 | 101 918 | 9,13 | 29 891 | 2,68 | 32 447 | 2,91 | 24 622 | 2,20 | 16 551 | 1,48 |
| 08 | 11 354 | 0,93 | 7 888 | 0,65 | 24 501 | 2,01 | 104 832 | 8,60 | 33 489 | 2,75 | 35 246 | 2,89 | 25 599 | 2,10 | 17 529 | 1,44 |
| 09 | 11 974 | 0,98 | 8 288 | 0,68 | 24 623 | 2,02 | 102 614 | 8,41 | 34 556 | 2,83 | 36 353 | 2,98 | 25 702 | 2,11 | 17 585 | 1,44 |
| 09 III | 11 731 | 0,97 | 8 204 | 0,68 | 24 266 | 2,02 | 104 379 | 8,67 | 34 138 | 2,83 | 35 760 | 2,97 | 25 409 | 2,11 | 17 164 | 1,43 |
| 09 IV | 11 974 | 0,98 | 8 288 | 0,68 | 24 623 | 2,02 | 102 614 | 8,41 | 34 556 | 2,83 | 36 353 | 2,98 | 25 702 | 2,11 | 17 585 | 1,44 |
| 10 I | 11 710 | 0,98 | 8 097 | 0,68 | 24 378 | 2,05 | 99 619 | 8,37 | 34 536 | 2,90 | 35 133 | 2,95 | 26 097 | 2,19 | 17 366 | 1,46 |
| 10 II | 12 389 | 1,03 | 8 488 | 0,70 | 24 813 | 2,05 | 100 169 | 8,29 | 35 118 | 2,91 | 36 098 | 2,99 | 26 507 | 2,19 | 17 802 | 1,47 |
| 10 III | 12 240 | 1,01 | 8 527 | 0,71 | 24 932 | 2,07 | 103 919 | 8,61 | 35 320 | 2,93 | 36 276 | 3,00 | 26 128 | 2,16 | 18 116 | 1,50 |
| 10 IV | 12 200 | 1,00 | 8 649 | 0,71 | 24 938 | 2,04 | 100 720 | 8,23 | 35 900 | 2,93 | 37 137 | 3,04 | 26 104 | 2,13 | 18 462 | 1,51 |
| 11 I | 12 103 | 0,99 | 8 621 | 0,70 | 23 963 | 1,95 | 100 359 | 8,17 | 35 683 | 2,91 | 36 398 | 2,96 | 25 728 | 2,09 | 18 335 | 1,49 |
| 11 II | 12 213 | 0,99 | 8 514 | 0,69 | 24 354 | 1,98 | 101 415 | 8,24 | 35 463 | 2,88 | 36 758 | 2,99 | 25 471 | 2,07 | 17 669 | 1,44 |
| 11 III | 12 198 | 1,02 | 8 283 | 0,69 | 24 908 | 2,09 | 98 641 | 8,27 | 34 743 | 2,91 | 35 723 | 3,00 | 24 867 | 2,08 | 17 566 | 1,47 |
| 11 IV | 11 752 | 1,00 | 8 019 | 0,68 | 23 684 | 2,01 | 100 156 | 8,52 | 34 622 | 2,94 | 35 586 | 3,03 | 24 263 | 2,06 | 17 488 | 1,49 |
| 12 I | 11 529 | 0,98 | 7 829 | 0,67 | 23 239 | 1,98 | 95 016 | 8,09 | 33 840 | 2,88 | 34 376 | 2,93 | 23 686 | 2,02 | 16 724 | 1,42 |
| 12 II | 11 525 | 1,00 | 7 793 | 0,67 | 23 690 | 2,05 | 94 688 | 8,20 | 33 599 | 2,91 | 35 100 | 3,04 | 23 366 | 2,02 | 16 767 | 1,45 |
| 12 III | 11 148 | 0,99 | 7 593 | 0,67 | 24 202 | 2,14 | 92 916 | 8,22 | 32 904 | 2,91 | 34 136 | 3,02 | 22 346 | 1,98 | 15 966 | 1,41 |
| 12 IV | 11 405 | 0,98 | 7 731 | 0,66 | 23 867 | 2,04 | 96 630 | 8,27 | 34 038 | 2,91 | 34 457 | 2,95 | 22 388 | 1,92 | 15 549 | 1,33 |
| 13 I | 11 640 | 0,97 | 7 800 | 0,65 | 22 258 | 1,85 | 96 941 | 8,07 | 35 508 | 2,95 | 34 925 | 2,91 | 22 709 | 1,89 | 15 952 | 1,33 |

4. ENTIDADES DE CRÉDITO

B) Detalle del crédito y los depósitos de las entidades de crédito

4.31 (Cont.) Depósitos de Administraciones Públicas y otros sectores residentes en Entidades de depósito por Comunidades Autónomas

Millones de euros

| | Extremadura | | Balears, Illes | | Madrid, Comunidad de | | Castilla y León | | Ciudades autónomas | | | | Banca electrónica | | Sin clasificar | |
|--------|-------------|------------------|----------------|------------------|----------------------|------------------|-----------------|------------------|--------------------|------------------|-------------|------------------|-------------------|------------------|----------------|------------------|
| | Total 32 | Porcentaje 33 | Total 34 | Porcentaje 35 | Total 36 | Porcentaje 37 | Total 38 | Porcentaje 39 | Ceuta | | Melilla | | Total 44 | Porcentaje 45 | Total 46 | Porcentaje 47 |
| | | | | | | | | | Total 40 | Porcentaje 41 | Total 42 | Porcentaje 43 | | | | |
| 04 | 11 982 | 1,57 | 14 250 | 1,86 | 189 178 | 24,72 | 46 329 | 6,05 | 579 | 0,08 | 596 | 0,08 | 15 052 | 1,97 | 27 | 0,00 |
| 05 | 12 464 | 1,49 | 14 686 | 1,75 | 235 869 | 28,11 | 45 395 | 5,41 | 621 | 0,07 | 583 | 0,07 | 18 178 | 2,17 | 3 | 0,00 |
| 06 | 14 355 | 1,44 | 16 897 | 1,70 | 288 798 | 29,03 | 50 944 | 5,12 | 730 | 0,07 | 718 | 0,07 | 19 620 | 1,97 | - | - |
| 07 | 15 993 | 1,43 | 18 132 | 1,62 | 339 649 | 30,41 | 56 789 | 5,08 | 782 | 0,07 | 768 | 0,07 | 20 751 | 1,86 | - | - |
| 08 | 17 344 | 1,42 | 19 148 | 1,57 | 376 681 | 30,91 | 63 406 | 5,20 | 867 | 0,07 | 813 | 0,07 | 21 393 | 1,76 | - | - |
| 09 | 17 646 | 1,45 | 20 343 | 1,67 | 359 192 | 29,44 | 64 157 | 5,26 | 858 | 0,07 | 826 | 0,07 | 24 126 | 1,98 | - | - |
| 09 III | 17 184 | 1,43 | 20 300 | 1,69 | 353 896 | 29,39 | 62 773 | 5,21 | 838 | 0,07 | 824 | 0,07 | 23 720 | 1,97 | - | - |
| 09 IV | 17 646 | 1,45 | 20 343 | 1,67 | 359 192 | 29,44 | 64 157 | 5,26 | 858 | 0,07 | 826 | 0,07 | 24 126 | 1,98 | - | - |
| 10 I | 17 132 | 1,44 | 19 915 | 1,67 | 346 224 | 29,08 | 62 479 | 5,25 | 848 | 0,07 | 820 | 0,07 | 24 655 | 2,07 | - | - |
| 10 II | 17 410 | 1,44 | 20 286 | 1,68 | 340 722 | 28,20 | 63 206 | 5,23 | 863 | 0,07 | 842 | 0,07 | 25 103 | 2,08 | - | - |
| 10 III | 17 477 | 1,45 | 20 970 | 1,74 | 341 814 | 28,31 | 63 681 | 5,27 | 857 | 0,07 | 849 | 0,07 | 25 565 | 2,12 | - | - |
| 10 IV | 18 069 | 1,48 | 21 138 | 1,73 | 348 669 | 28,50 | 65 538 | 5,36 | 879 | 0,07 | 865 | 0,07 | 25 997 | 2,12 | - | - |
| 11 I | 17 809 | 1,45 | 20 366 | 1,66 | 363 844 | 29,62 | 67 244 | 5,47 | 876 | 0,07 | 863 | 0,07 | 26 538 | 2,16 | - | - |
| 11 II | 17 782 | 1,44 | 20 114 | 1,63 | 363 869 | 29,56 | 68 520 | 5,57 | 890 | 0,07 | 881 | 0,07 | 26 510 | 2,15 | - | - |
| 11 III | 17 320 | 1,45 | 20 616 | 1,73 | 342 951 | 28,75 | 67 766 | 5,68 | 860 | 0,07 | 868 | 0,07 | 26 125 | 2,19 | - | - |
| 11 IV | 17 303 | 1,47 | 18 734 | 1,59 | 338 428 | 28,77 | 64 819 | 5,51 | 855 | 0,07 | 856 | 0,07 | 26 952 | 2,29 | - | - |
| 12 I | 16 863 | 1,44 | 17 784 | 1,51 | 359 123 | 30,58 | 63 222 | 5,38 | 831 | 0,07 | 815 | 0,07 | 27 239 | 2,32 | - | - |
| 12 II | 17 019 | 1,47 | 18 218 | 1,58 | 342 839 | 29,67 | 62 784 | 5,43 | 893 | 0,08 | 812 | 0,07 | 27 800 | 2,41 | - | - |
| 12 III | 16 468 | 1,46 | 18 022 | 1,59 | 331 554 | 29,33 | 61 417 | 5,43 | 832 | 0,07 | 803 | 0,07 | 28 576 | 2,53 | - | - |
| 12 IV | 17 018 | 1,46 | 18 798 | 1,61 | 350 766 | 30,04 | 63 215 | 5,41 | 843 | 0,07 | 810 | 0,07 | 28 109 | 2,41 | - | - |
| 13 I | 17 089 | 1,42 | 19 017 | 1,58 | 369 491 | 30,74 | 64 478 | 5,36 | 864 | 0,07 | 822 | 0,07 | 28 996 | 2,41 | - | - |

Véanse notas al final del capítulo.

4. ENTIDADES DE CRÉDITO
B) Detalles del crédito y los depósitos
de las entidades de crédito

4.32 Pasivos de las entidades de crédito
frente a AAPP y frente a OSR, por instituciones

Millones de euros

| | Pasivos frente a AAPP | | | | | Pasivos frente a otros sectores residentes | | | | |
|---------------|-----------------------|----------------------------|------------------------------------|-----|-----------------|--|------------------------------------|-----------|-------|--------|
| | Total (a) | Depósitos | | | Dota- ciones | Entidades de crédito (c) | Entidades de depósito (b) | EFC | ICO | |
| | | Entidades de crédito | Entidades de depósito (b) | EFC | | | | | | ICO |
| | 1=2+6 | 2=3+4+5 | 3 | 4 | 5 | 6 | 7=8+9+10 | 8 | 9 | 10 |
| 07 | 75 220 | 75 220 | 74 471 | 8 | 741 | - | 1 322 583 | 1 319 391 | 925 | 1 885 |
| 08 | 76 054 | 76 054 | 75 058 | 10 | 986 | - | 1 432 573 | 1 428 936 | 1 312 | 1 560 |
| 09 | 81 805 | 81 805 | 77 873 | 13 | 3 919 | - | 1 426 888 | 1 422 781 | 1 483 | 1 418 |
| 10 | 79 080 | 79 080 | 75 287 | 15 | 3 778 | - | 1 440 425 | 1 434 104 | 1 773 | 3 219 |
| 11 | 69 717 | 69 717 | 66 470 | 13 | 3 234 | - | 1 373 079 | 1 358 356 | 6 646 | 8 076 |
| 11 Dic | 69 717 | 69 717 | 66 470 | 13 | 3 234 | - | 1 373 079 | 1 358 356 | 6 646 | 8 076 |
| 12 Ene | 75 499 | 75 499 | 72 224 | 12 | 3 263 | - | 1 354 684 | 1 339 009 | 6 848 | 8 827 |
| <i>Feb</i> | 75 519 | 75 519 | 71 911 | 12 | 3 595 | - | 1 356 829 | 1 341 345 | 6 698 | 8 785 |
| <i>Mar</i> | 74 253 | 74 253 | 71 444 | 12 | 2 797 | - | 1 367 763 | 1 348 183 | 6 291 | 13 289 |
| <i>Abr</i> | 67 638 | 67 638 | 65 196 | 10 | 2 431 | - | 1 334 340 | 1 318 862 | 6 564 | 8 914 |
| <i>May</i> | 80 083 | 80 083 | 77 876 | 9 | 2 198 | - | 1 326 958 | 1 314 274 | 6 435 | 6 249 |
| <i>Jun</i> | 68 590 | 68 590 | 66 662 | 8 | 1 920 | - | 1 331 824 | 1 318 912 | 6 052 | 6 861 |
| <i>Jul</i> | 61 976 | 61 976 | 60 054 | 8 | 1 915 | - | 1 287 248 | 1 273 605 | 6 249 | 7 393 |
| <i>Ago</i> | 55 460 | 55 460 | 53 525 | 8 | 1 928 | - | 1 273 666 | 1 259 568 | 6 119 | 7 978 |
| <i>Sep</i> | 74 069 | 74 069 | 72 284 | 7 | 1 778 | - | 1 291 019 | 1 277 126 | 5 801 | 8 093 |
| <i>Oct</i> | 68 915 | 68 915 | 66 267 | 8 | 2 640 | - | 1 291 713 | 1 276 852 | 6 132 | 8 730 |
| <i>Nov</i> | 75 442 | 75 442 | 73 338 | 9 | 2 095 | - | 1 303 268 | 1 290 779 | 6 368 | 6 121 |
| <i>Dic</i> | 69 183 | 69 183 | 67 341 | 9 | 1 832 | - | 1 316 735 | 1 304 172 | 6 323 | 6 239 |
| 13 Ene | 68 919 | 68 919 | 66 873 | 9 | 2 037 | - | 1 312 350 | 1 298 877 | 6 418 | 7 055 |
| <i>Feb</i> | 84 018 | 84 018 | 82 110 | 9 | 1 899 | - | 1 316 476 | 1 302 973 | 6 286 | 7 217 |
| <i>Mar</i> | 88 142 | 88 142 | 86 360 | 9 | 1 773 | - | 1 334 613 | 1 321 116 | 5 986 | 7 512 |
| <i>Abr</i> P | 78 172 | 78 172 | 76 192 | 9 | 1 971 | - | 1 314 614 | 1 300 493 | 6 207 | 7 914 |

Véanse notas al final del capítulo.

4. ENTIDADES DE CRÉDITO
C) Cuenta de resultados

4.B Entidades de depósito
Resumen

Datos Enero - Marzo de 2013

Millones de euros y Porcentajes

| Serie en cuadro y columna/ Time series in table and column | Resultados/Result | | | Ratios sobre balance medio/Ratios (proportion of average balance sheet) | | |
|--|---|--|--|--|--|--|
| | Entidades depósito residentes/ Resident deposit-taking institutions | Sucursales españolas en el extranjero/ Spanish branches abroad | Entidades depósito residentes/ sucursales/ Resident deposit-taking institutions and branches | Entidades depósito residentes/ sucursales/ Resident deposit-taking institutions and branches | Sucursales españolas en el extranjero/ Spanish branches abroad | Entidades depósito residentes/ sucursales/ Resident deposit-taking institutions and branches |
| Resultados del periodo hasta: I-2013 | | | | | | |
| Productos financieros | 17 393 | 203 | 17 596 | 2,3 | 6,4 | 2,3 |
| Costes financieros | 10 474 | 89 | 10 564 | 1,4 | 2,8 | 1,4 |
| Margen de intereses | 6 918 | 114 | 7 032 | 0,9 | 3,6 | 0,9 |
| Rendimientos de instrumentos de capital y otros productos y gastos | 6 412 | 137 | 6 549 | 0,8 | 4,3 | 0,9 |
| Margen bruto | 13 331 | 250 | 13 581 | 1,8 | 7,8 | 1,8 |
| Gastos de explotación | 6 675 | 101 | 6 776 | 0,9 | 3,2 | 0,9 |
| de los cuales: de personal | 3 880 | 64 | 3 945 | 0,5 | 2,0 | 0,5 |
| Dotaciones netas | 388 | 7 | 395 | 0,1 | 0,2 | 0,1 |
| Pérdida por deterioro de activos financieros. | 4 932 | 54 | 4 986 | 0,7 | 1,7 | 0,7 |
| Resultado de la actividad de explotación | 1 336 | 88 | 1 424 | 0,2 | 2,7 | 0,2 |
| Pérdida por deterioro del resto de activos. | 926 | 0 | 926 | 0,1 | 0,0 | 0,1 |
| Otros resultados | -358 | -3 | -361 | -0,1 | -0,1 | -0,1 |
| Beneficios antes de impuestos (contable hasta 1991) | 52 | 84 | 136 | 0,0 | 2,6 | 0,0 |
| Impuesto sobre sociedades. | -577 | 30 | -547 | -0,1 | 0,9 | -0,1 |
| Dotaciones obligatorias a obras y fondos sociales | 8 | - | 8 | 0,0 | 0,0 | 0,0 |
| Beneficio contable (desde 1992) | 621 | 54 | 675 | 0,1 | 1,7 | 0,1 |
| PRO MEMORIA: | | | | | | |
| Total dotaciones fondos | 16 260 | 229 | 16 489 | 2,1 | 7,2 | 2,2 |
| Recursos generados | 16 809 | 317 | 17 126 | 2,2 | 9,9 | 2,2 |
| Balance ajustado medio | 3 033 875 | 12 782 | 3 046 656 | 100,0 | 100,0 | 100,0 |
| | | | | | | Results for the period to: 2013-I |
| | | | | | | Interest income |
| | | | | | | Interest expenses |
| | | | | | | Net interest income |
| | | | | | | Return on equity instruments and non interest income |
| | | | | | | Gross income |
| | | | | | | Operating expenses |
| | | | | | | of which: staff costs |
| | | | | | | Provisioning expense (net) |
| | | | | | | Financial assets impairment losses |
| | | | | | | Adjusted net income |
| | | | | | | Other assets impairment losses |
| | | | | | | Other gains and losses |
| | | | | | | Profit before tax (book profit until 1991) |
| | | | | | | Corporate income tax |
| | | | | | | Mandatory transfer to welfare funds |
| | | | | | | Book profit (since 1992) |
| | | | | | | MEMORANDUM ITEM: |
| | | | | | | Funds allowances |
| | | | | | | Funds generated |
| | | | | | | Average adjusted balance sheet |

Data January - March 2013

EUR millions and %
4. CREDIT INSTITUTIONS
C) Profit and loss account

4.B Summary
Deposit-taking institutions

4. ENTIDADES DE CRÉDITO
C) Cuenta de resultados

4.36 Estructura de la cuenta de resultados
Entidades de depósito

Millones de euros

| | Productos financieros (a) | Costes financieros (b) | Margen de intereses (c) | Rendimiento instrumentos cap. y otros pto. y gastos (c) | Margen bruto | Gastos de explotación de personal | Dotaciones netas | Pérdida por deterioro de activos financieros | Resultado de la actividad de explotación | Pérdida por deterioro del resto de activos | Otros resultados | Beneficios antes impuestos (cont. hasta 1991) | Impuestos/societades | Dotaciones obras y fondos sociales | Beneficio contable (desde 1992) | |
|---------------|------------------------------|---------------------------|----------------------------|--|--------------|--------------------------------------|------------------|--|--|--|------------------|---|----------------------|------------------------------------|---------------------------------|---------|
| | 1 | 2 | 3 | 4 | 5 | 6 | 7 | 8 | 9 | 10 | 11 | 12 | 13 | 14 | 15 | 16 |
| 08 | 141 654 | 106 496 | 35 158 | 31 224 | 66 382 | 29 508 | 17 901 | 3 405 | 15 245 | 18 225 | 948 | 3 112 | 20 389 | 1 903 | 65 | 18 421 |
| 09 | 103 089 | 60 054 | 43 035 | 24 517 | 67 552 | 29 400 | 17 742 | 1 351 | 19 551 | 17 249 | 7 494 | 4 611 | 14 367 | 1 365 | 45 | 12 956 |
| 10 | 77 091 | 42 799 | 34 292 | 29 021 | 63 313 | 29 431 | 17 643 | 3 963 | 16 719 | 13 200 | 5 290 | 1 927 | 9 837 | 134 | 30 | 9 673 |
| 11 | 83 963 | 54 398 | 29 565 | 27 561 | 57 126 | 28 464 | 16 889 | 1 805 | 22 668 | 4 189 | 21 738 | 113 | -17 436 | -2 743 | 24 | -14 717 |
| 12 | 80 455 | 47 723 | 32 732 | 26 774 | 59 507 | 26 951 | 15 587 | 6 422 | 82 366 | -56 232 | 33 444 | 2 724 | -86 953 | -13 442 | 14 | -73 525 |
| 12 I-I | 21 676 | 13 563 | 8 113 | 6 281 | 14 393 | 6 928 | 4 109 | 781 | 5 720 | 964 | 802 | 466 | 628 | -438 | 7 | 1 060 |
| 13 I-I | 17 393 | 10 474 | 6 918 | 6 412 | 13 331 | 6 675 | 3 880 | 388 | 4 932 | 1 336 | 926 | -358 | 52 | -577 | 8 | 621 |
| 09 II | 27 219 | 15 788 | 11 432 | 7 100 | 18 531 | 7 183 | 4 339 | 52 | 6 020 | 5 277 | 814 | 475 | 4 938 | 700 | 17 | 4 221 |
| III | 23 143 | 12 566 | 10 577 | 5 669 | 16 246 | 7 272 | 4 413 | 283 | 4 641 | 4 050 | 692 | 1 776 | 5 134 | 784 | 15 | 4 335 |
| IV | 21 309 | 10 979 | 10 330 | 6 706 | 17 036 | 7 686 | 4 566 | 749 | 5 180 | 3 421 | 5 545 | 637 | -1 487 | -915 | -5 | -567 |
| 10 I | 19 311 | 9 908 | 9 403 | 5 844 | 15 247 | 7 185 | 4 361 | 297 | 4 090 | 3 675 | 543 | 268 | 3 401 | 556 | 10 | 2 835 |
| II | 19 215 | 10 098 | 9 117 | 8 378 | 17 495 | 7 242 | 4 331 | 522 | 5 859 | 3 873 | 1 076 | 444 | 3 240 | -73 | 8 | 3 305 |
| III | 19 027 | 10 874 | 8 154 | 6 599 | 14 753 | 7 297 | 4 371 | 236 | 4 333 | 2 888 | 962 | 284 | 2 210 | 364 | 6 | 1 839 |
| IV | 19 538 | 11 919 | 7 618 | 8 200 | 15 818 | 7 708 | 4 579 | 2 909 | 2 438 | 2 764 | 2 710 | 932 | 985 | -714 | 6 | 1 693 |
| 11 I | 19 767 | 12 449 | 7 318 | 6 302 | 13 620 | 7 026 | 4 187 | 152 | 3 075 | 3 368 | 677 | 236 | 2 927 | 218 | 8 | 2 700 |
| II | 20 817 | 13 540 | 7 276 | 8 035 | 15 311 | 7 454 | 4 467 | 551 | 5 212 | 2 093 | 888 | 236 | 1 441 | -597 | 7 | 2 031 |
| III | 21 465 | 14 166 | 7 299 | 4 526 | 11 826 | 7 042 | 4 176 | 526 | 3 738 | 521 | 2 497 | -64 | -2 040 | -916 | 6 | -1 130 |
| IV | 21 915 | 14 243 | 7 671 | 8 697 | 16 368 | 6 942 | 4 059 | 576 | 10 643 | -1 792 | 17 676 | -295 | -19 764 | -1 448 | 3 | -18 319 |
| 12 I | 21 676 | 13 563 | 8 113 | 6 281 | 14 393 | 6 928 | 4 109 | 781 | 5 720 | 964 | 802 | 466 | 628 | -438 | 7 | 1 060 |
| II | 21 022 | 12 264 | 8 757 | 7 722 | 16 479 | 6 873 | 4 008 | 2 169 | 15 977 | -8 540 | 7 052 | -333 | -15 925 | -4 003 | 4 | -11 926 |
| III | 18 652 | 10 483 | 8 169 | 5 979 | 14 147 | 6 289 | 3 579 | 1 821 | 13 260 | -7 223 | 1 013 | 1 744 | -6 493 | -2 076 | 3 | -4 419 |
| IV | 19 106 | 11 412 | 7 694 | 6 793 | 14 487 | 6 860 | 3 891 | 1 650 | 47 411 | -41 434 | 24 576 | 847 | -65 164 | -6 924 | 0 | -58 239 |
| 13 I | 17 393 | 10 474 | 6 918 | 6 412 | 13 331 | 6 675 | 3 880 | 388 | 4 932 | 1 336 | 926 | -358 | 52 | -577 | 8 | 621 |

Véanse notas al final del capítulo.

4. ENTIDADES DE CRÉDITO
C) Cuenta de resultados

4.37 Productos financieros
Entidades de depósito

Millones de euros

| | Total +10+11 1=2+3=4+9+ | En euros | En moneda extranjera | Productos de inversiones crediticias | | | | | Cartera de valores excepto renta variable (a) | Rectificaciones por operaciones de cobertura | Otros productos financieros |
|---------------|-------------------------------|----------|----------------------|--------------------------------------|--------------------|---------------------------|---------------------------|------------------------|---|--|-----------------------------|
| | | | | Total | Sistema crediticio | Administraciones Públicas | Otros sectores residentes | Sectores no residentes | | | |
| | 1 | 2 | 3 | 4 | 5 | 6 | 7 | 8 | 9 | 10 | 11 |
| 08 | 141 654 | 135 162 | 6 492 | 124 021 | 9 107 | 1 922 | 100 643 | 12 349 | 13 157 | 2 448 | 2 028 |
| 09 | 103 089 | 99 514 | 3 575 | 87 638 | 4 085 | 1 443 | 76 758 | 5 352 | 12 503 | 617 | 2 331 |
| 10 | 77 091 | 74 030 | 3 061 | 62 440 | 3 024 | 1 495 | 54 453 | 3 467 | 12 417 | 157 | 2 078 |
| 11 | 83 963 | 81 088 | 2 875 | 67 387 | 3 599 | 2 495 | 56 814 | 4 479 | 14 611 | -27 | 1 991 |
| 12 | 80 455 | 77 090 | 3 372 | 63 028 | 3 238 | 3 383 | 52 009 | 4 397 | 16 429 | -889 | 1 888 |
| 12 I-I | 21 676 | 20 903 | 773 | 17 205 | 867 | 736 | 14 472 | 1 130 | 4 217 | -204 | 457 |
| 13 I-I | 17 393 | 16 828 | 565 | 13 119 | 763 | 834 | 10 659 | 862 | 4 190 | -328 | 412 |
| 09 II | 27 219 | 26 360 | 860 | 23 234 | 1 078 | 361 | 20 376 | 1 419 | 3 141 | 195 | 650 |
| III | 23 143 | 22 327 | 817 | 19 425 | 733 | 345 | 17 227 | 1 120 | 3 098 | 81 | 540 |
| IV | 21 309 | 20 580 | 730 | 17 648 | 719 | 319 | 15 683 | 927 | 2 994 | 51 | 617 |
| 10 I | 19 311 | 18 553 | 758 | 15 838 | 669 | 321 | 14 026 | 822 | 2 940 | 44 | 489 |
| II | 19 215 | 18 426 | 789 | 15 477 | 740 | 345 | 13 578 | 814 | 3 083 | 64 | 591 |
| III | 19 027 | 18 248 | 779 | 15 390 | 773 | 392 | 13 347 | 878 | 3 134 | 19 | 484 |
| IV | 19 538 | 18 802 | 735 | 15 735 | 843 | 436 | 13 503 | 953 | 3 260 | 30 | 514 |
| 11 I | 19 767 | 19 065 | 701 | 15 897 | 952 | 500 | 13 465 | 980 | 3 441 | -38 | 468 |
| II | 20 817 | 20 134 | 682 | 16 691 | 1 000 | 585 | 13 999 | 1 108 | 3 607 | -23 | 541 |
| III | 21 465 | 20 774 | 691 | 17 214 | 786 | 682 | 14 558 | 1 187 | 3 723 | 89 | 440 |
| IV | 21 915 | 21 114 | 800 | 17 585 | 861 | 728 | 14 792 | 1 204 | 3 840 | -55 | 544 |
| 12 I | 21 676 | 20 903 | 773 | 17 205 | 867 | 736 | 14 472 | 1 130 | 4 217 | -204 | 457 |
| II | 21 022 | 20 206 | 815 | 16 438 | 753 | 758 | 13 795 | 1 132 | 4 270 | -210 | 524 |
| III | 18 652 | 17 765 | 887 | 14 664 | 884 | 940 | 11 808 | 1 031 | 3 821 | -154 | 320 |
| IV | 19 106 | 18 216 | 897 | 14 721 | 734 | 949 | 11 934 | 1 104 | 4 120 | -322 | 587 |
| 13 I | 17 393 | 16 828 | 565 | 13 119 | 763 | 834 | 10 659 | 862 | 4 190 | -328 | 412 |

Véanse notas al final del capítulo.

4. ENTIDADES DE CRÉDITO
C) Cuenta de resultados

4.38 Costes financieros
Entidades de depósito

Millones de euros

| | Total +10+11+12 1=2+3+4+9 | En euros | En moneda extranjera | Gastos por intereses | | | | | Empréstitos, otros valores negociab. y financ. subordin. (a) | Rectificaciones por operaciones de cobertura | Otros costes financieros | Comisiones de producción |
|--------|---------------------------------|----------|----------------------|----------------------|--------------------|---------------------------|---------------------------|------------------------|--|--|--------------------------|--------------------------|
| | | | | Total | Sistema crediticio | Administraciones Públicas | Otros sectores residentes | Sectores no residentes | | | | |
| | 4 | 5 | 6 | 7 | 8 | 9 | 10 | 11 | 12 | | | |
| 08 | 106 496 | 98 506 | 7 990 | 78 440 | 9 847 | 2 511 | 45 710 | 20 372 | 21 133 | 5 533 | 1 205 | 184 |
| 09 | 60 054 | 56 717 | 3 337 | 48 741 | 5 073 | 1 100 | 33 921 | 8 646 | 15 783 | -5 321 | 724 | 127 |
| 10 | 42 799 | 40 733 | 2 066 | 35 998 | 4 149 | 963 | 25 710 | 5 176 | 15 020 | -8 972 | 678 | 74 |
| 11 | 54 398 | 52 537 | 1 861 | 43 225 | 5 215 | 1 269 | 30 011 | 6 730 | 16 767 | -6 227 | 561 | 73 |
| 12 | 47 723 | 45 703 | 2 023 | 38 032 | 7 134 | 822 | 25 611 | 4 465 | 15 178 | -5 969 | 392 | 89 |
| 12 /-I | 13 563 | 12 958 | 605 | 10 494 | 1 677 | 216 | 7 103 | 1 498 | 4 218 | -1 285 | 120 | 17 |
| 13 /-I | 10 474 | 10 075 | 399 | 8 785 | 1 518 | 186 | 6 249 | 833 | 3 451 | -1 834 | 58 | 14 |
| 09 // | 15 788 | 14 917 | 871 | 13 134 | 1 441 | 266 | 9 096 | 2 331 | 3 773 | -1 357 | 205 | 33 |
| /// | 12 566 | 11 976 | 590 | 10 630 | 810 | 213 | 7 877 | 1 730 | 3 879 | -2 124 | 151 | 31 |
| IV | 10 979 | 10 369 | 610 | 8 966 | 909 | 215 | 6 514 | 1 327 | 3 842 | -2 031 | 176 | 26 |
| 10 / | 9 908 | 9 396 | 512 | 8 438 | 899 | 196 | 6 133 | 1 210 | 3 733 | -2 417 | 133 | 21 |
| // | 10 098 | 9 573 | 525 | 8 449 | 1 043 | 215 | 6 031 | 1 159 | 3 745 | -2 361 | 247 | 18 |
| /// | 10 874 | 10 392 | 482 | 9 231 | 1 126 | 268 | 6 529 | 1 308 | 3 669 | -2 205 | 160 | 19 |
| IV | 11 919 | 11 373 | 547 | 9 881 | 1 081 | 283 | 7 017 | 1 500 | 3 873 | -1 989 | 138 | 17 |
| 11 / | 12 449 | 11 980 | 469 | 10 211 | 1 206 | 280 | 7 241 | 1 485 | 4 026 | -1 939 | 134 | 17 |
| // | 13 540 | 13 095 | 446 | 10 925 | 1 341 | 312 | 7 571 | 1 701 | 4 226 | -1 792 | 165 | 16 |
| /// | 14 166 | 13 712 | 454 | 11 024 | 1 259 | 327 | 7 735 | 1 703 | 4 246 | -1 258 | 132 | 23 |
| IV | 14 243 | 13 750 | 493 | 11 065 | 1 408 | 351 | 7 465 | 1 842 | 4 269 | -1 238 | 130 | 17 |
| 12 / | 13 563 | 12 958 | 605 | 10 494 | 1 677 | 216 | 7 103 | 1 498 | 4 218 | -1 285 | 120 | 17 |
| // | 12 264 | 11 860 | 404 | 9 810 | 1 841 | 206 | 6 549 | 1 213 | 3 802 | -1 465 | 92 | 26 |
| /// | 10 483 | 9 921 | 563 | 8 327 | 1 823 | 191 | 5 369 | 943 | 3 542 | -1 482 | 76 | 20 |
| IV | 11 412 | 10 964 | 452 | 9 402 | 1 792 | 209 | 6 590 | 810 | 3 616 | -1 736 | 104 | 26 |
| 13 / | 10 474 | 10 075 | 399 | 8 785 | 1 518 | 186 | 6 249 | 833 | 3 451 | -1 834 | 58 | 14 |

Véanse notas al final del capítulo.

4. ENTIDADES DE CRÉDITO
C) Cuenta de resultados

4.39 Detalle de los productos de la cartera de valores y de los costes de los valores emitidos

Millones de euros

| | Productos de la cartera de valores | | | | | | | | Coste financiero de empréstitos, otros valores negociables y financiación subordinadas | | | | | |
|--------|------------------------------------|---|--------------------------|---------------------------|---------------------------|------------------------|---|---------------------------------------|--|------------------|-------------|-----------|--------|-------------------------|
| | Total | Intereses de valores de renta fija de la cartera de inversión | | | | | Intereses cartera negoc. renta fija (b) | Resultados cartera renta variable (a) | Total | Pagará y efectos | Empréstitos | | | De financ. subordinadas |
| | | Total | Entidades cto residentes | Administraciones públicas | Otros sectores residentes | Sectores no residentes | | | | | Total | Intereses | Gastos | |
| | 1 | 2 | 3 | 4 | 5 | 6 | 7 | 8 | 9 | 10 | 11 | 12 | 13 | 14 |
| 08 | 25 192 | 13 157 | 2 905 | 3 441 | 3 708 | 3 103 | ... | 12 034 | 21 133 | 4 431 | 12 130 | ... | ... | 4 572 |
| 09 | 20 305 | 12 503 | 2 637 | 4 222 | 3 057 | 2 587 | ... | 7 802 | 15 783 | 1 479 | 10 395 | ... | ... | 3 909 |
| 10 | 24 438 | 12 417 | 2 406 | 4 947 | 2 906 | 2 158 | ... | 12 021 | 15 020 | 503 | 10 573 | ... | ... | 3 944 |
| 11 | 27 665 | 14 611 | 2 764 | 6 517 | 3 187 | 2 143 | ... | 13 054 | 16 767 | 565 | 11 611 | ... | ... | 4 591 |
| 12 | 31 290 | 16 429 | 3 024 | 8 591 | 2 764 | 2 050 | ... | 14 861 | 15 178 | 1 939 | 10 072 | ... | ... | 3 168 |
| 12 /-I | 6 677 | 4 217 | 846 | 2 093 | 760 | 519 | ... | 2 460 | 4 218 | 358 | 2 815 | ... | ... | 1 045 |
| 13 /-I | 6 443 | 4 190 | 662 | 2 249 | 911 | 368 | ... | 2 253 | 3 451 | 421 | 2 385 | ... | ... | 644 |
| 09 /V | 5 850 | 2 994 | 636 | 1 119 | 649 | 590 | ... | 2 856 | 3 842 | 186 | 2 623 | ... | ... | 1 033 |
| 10 / | 4 379 | 2 940 | 616 | 1 103 | 648 | 572 | ... | 1 439 | 3 733 | 130 | 2 610 | ... | ... | 994 |
| // | 6 268 | 3 083 | 612 | 1 212 | 695 | 563 | ... | 3 185 | 3 745 | 134 | 2 632 | ... | ... | 979 |
| /// | 5 587 | 3 134 | 567 | 1 263 | 782 | 522 | ... | 2 452 | 3 669 | 116 | 2 568 | ... | ... | 985 |
| IV | 8 204 | 3 260 | 610 | 1 369 | 781 | 500 | ... | 4 944 | 3 873 | 123 | 2 763 | ... | ... | 986 |
| 11 / | 5 250 | 3 441 | 654 | 1 484 | 807 | 495 | ... | 1 809 | 4 026 | 122 | 2 763 | ... | ... | 1 141 |
| // | 8 052 | 3 607 | 691 | 1 599 | 799 | 518 | ... | 4 445 | 4 226 | 131 | 2 919 | ... | ... | 1 176 |
| /// | 5 247 | 3 723 | 691 | 1 703 | 790 | 539 | ... | 1 524 | 4 246 | 121 | 2 968 | ... | ... | 1 156 |
| IV | 9 116 | 3 840 | 728 | 1 730 | 791 | 591 | ... | 5 276 | 4 269 | 191 | 2 960 | ... | ... | 1 118 |
| 12 / | 6 677 | 4 217 | 846 | 2 093 | 760 | 519 | ... | 2 460 | 4 218 | 358 | 2 815 | ... | ... | 1 045 |
| // | 8 737 | 4 270 | 821 | 2 209 | 713 | 526 | ... | 4 467 | 3 802 | 462 | 2 614 | ... | ... | 725 |
| /// | 8 003 | 3 821 | 656 | 2 001 | 633 | 532 | ... | 4 182 | 3 542 | 569 | 2 295 | ... | ... | 677 |
| IV | 7 873 | 4 120 | 701 | 2 288 | 658 | 473 | ... | 3 753 | 3 616 | 550 | 2 347 | ... | ... | 720 |
| 13 / | 6 443 | 4 190 | 662 | 2 249 | 911 | 368 | ... | 2 253 | 3 451 | 421 | 2 385 | ... | ... | 644 |

Véanse notas al final del capítulo.

4. ENTIDADES DE CRÉDITO
C) Cuenta de resultados

4.40 Otros productos y gastos ordinarios
Entidades de depósito

Millones de euros

| | Comisiones | | | | | | | | | | | Beneficio neto: | | |
|----------------|------------------------|-----------|--------------------------------------|--|--|--|-------------|---------------------------------|---------------------------------|---|---|---|--|-------------|
| | Neto +13 1=2+12+ | Neto 2 | De las que: | | | | De las que: | | | | Opera- ciones moneda extran- jera 12 | Otras opera- ciones finan- cieras 13 | Otros produc- tos de explota- ción neto 14 | |
| | | | Comisio- nes per- cibidas 3 | Por ser- vicios cobros y pagos 4 | Por ser- vicios de va- lores 5 | Por co- mercia- liza- ciones 6 | Otras 7 | Comi- siones pagadas 8 | Comi- siones cedidas 9 | Por opera- ciones con va- lores 10 | | | | Otras 11 |
| 08 | 19 190 | 13 026 | 15 555 | 6 277 | 1 287 | 3 660 | 2 763 | 2 529 | 1 279 | 258 | 971 | 785 | 4 865 | 515 |
| 09 | 16 715 | 12 163 | 14 630 | 5 738 | 1 178 | 3 003 | 3 112 | 2 467 | 1 201 | 265 | 980 | 810 | 3 297 | 445 |
| 10 | 17 000 | 11 870 | 14 414 | 5 340 | 1 289 | 3 104 | 3 047 | 2 544 | 1 144 | 212 | 1 163 | 632 | 4 348 | 150 |
| 11 | 14 507 | 11 750 | 14 298 | 5 169 | 1 400 | 3 064 | 2 967 | 2 548 | 1 078 | 219 | 1 224 | -96 | 3 033 | -180 |
| 12 | 11 913 | 11 275 | 13 913 | 5 129 | 1 214 | 2 926 | 2 874 | 2 637 | 1 101 | 211 | 1 281 | -626 | 3 268 | -2 004 |
| 12 /-I- | 3 821 | 2 913 | 3 569 | 1 281 | 329 | 750 | 752 | 656 | 264 | 64 | 317 | -71 | 1 489 | -510 |
| 13 /-I- | 4 159 | 2 726 | 3 328 | 1 154 | 272 | 796 | 686 | 602 | 247 | 58 | 287 | -53 | 1 851 | -365 |
| 09 II | 4 875 | 3 168 | 3 790 | 1 456 | 314 | 744 | 887 | 621 | 295 | 83 | 239 | 138 | 1 374 | 195 |
| III | 4 234 | 2 903 | 3 521 | 1 399 | 293 | 699 | 718 | 617 | 309 | 64 | 240 | 418 | 912 | 2 |
| IV | 3 850 | 2 977 | 3 633 | 1 415 | 300 | 771 | 746 | 657 | 305 | 62 | 285 | 151 | 516 | 207 |
| 10 I | 4 404 | 2 974 | 3 555 | 1 305 | 306 | 832 | 713 | 580 | 268 | 50 | 256 | 61 | 1 248 | 120 |
| II | 5 193 | 2 996 | 3 619 | 1 359 | 316 | 767 | 773 | 623 | 278 | 58 | 282 | 115 | 2 058 | 24 |
| III | 4 147 | 2 900 | 3 542 | 1 339 | 263 | 738 | 796 | 641 | 302 | 47 | 286 | 396 | 868 | -17 |
| IV | 3 256 | 2 999 | 3 698 | 1 338 | 403 | 767 | 765 | 699 | 297 | 57 | 339 | 60 | 174 | 23 |
| 11 I | 4 493 | 2 951 | 3 541 | 1 247 | 329 | 773 | 765 | 590 | 257 | 63 | 264 | 390 | 1 045 | 107 |
| II | 3 591 | 3 070 | 3 725 | 1 308 | 379 | 777 | 845 | 655 | 263 | 57 | 328 | 149 | 434 | -63 |
| III | 3 002 | 2 856 | 3 465 | 1 304 | 285 | 727 | 712 | 609 | 275 | 51 | 276 | -675 | 925 | -104 |
| IV | 3 421 | 2 873 | 3 568 | 1 311 | 406 | 787 | 644 | 695 | 283 | 48 | 357 | 39 | 629 | -120 |
| 12 I | 3 821 | 2 913 | 3 569 | 1 281 | 329 | 750 | 752 | 656 | 264 | 64 | 317 | -71 | 1 489 | -510 |
| II | 3 255 | 2 996 | 3 642 | 1 321 | 335 | 753 | 785 | 646 | 283 | 51 | 300 | -454 | 1 230 | -517 |
| III | 1 797 | 2 628 | 3 249 | 1 203 | 246 | 646 | 741 | 621 | 250 | 47 | 314 | -7 | -328 | -496 |
| IV | 3 040 | 2 739 | 3 453 | 1 324 | 303 | 778 | 596 | 713 | 305 | 48 | 350 | -94 | 877 | -482 |
| 13 I | 4 159 | 2 726 | 3 328 | 1 154 | 272 | 796 | 686 | 602 | 247 | 58 | 287 | -53 | 1 851 | -365 |

4. ENTIDADES DE CRÉDITO
C) Cuenta de resultados

4.41 Estructura de la cuenta de resultados
Entidades de depósito residentes y sucursales en el extranjero

Millones de euros

| | Pro- ductos finan- carios 1 | Costes finan- carios 2 | Margen de in- tere- ses 3 | Rendi- miento instru- mentos cap. y otros ptos.y gastos 4 | Margen bruto 5 | Gastos de expo- lota- ción 6 | Dota- ciones netas 8 | Pérdi- da por dete- rioro de ac- tivos finan- carios 9 | Resul- tado de la acti- vidad de expo- lota- ción 10 | Pérdi- da por dete- rioro del resto de ac- ti- vos 11 | Otros resul- tados 12 | Bene- ficios antes impues- tos (cont. hasta 1991) 13 | Impues- tos s/ socie- dades 14 | Dota- ciones obras y fondos socia- les 15 | Bene- ficio conta- ble (desde 1992) 16 | |
|----------------|---|---------------------------------|---------------------------------------|---|----------------------|--|-------------------------------|--|--|--|--------------------------------|--|--|--|--|---|
| | | | | | | | | | | | | | | | | Gastos del cual: de perso- nal 7 |
| 08 | 143 003 | 107 164 | 35 839 | 31 644 | 67 483 | 29 884 | 18 133 | 3 405 | 15 377 | 18 817 | 949 | 3 100 | 20 967 | 2 093 | 65 | 18 809 |
| 09 | 104 319 | 60 405 | 43 914 | 24 968 | 68 882 | 29 759 | 17 964 | 1 354 | 19 622 | 18 147 | 7 496 | 4 607 | 15 258 | 1 579 | 45 | 13 634 |
| 10 | 77 979 | 42 928 | 35 051 | 29 550 | 64 601 | 29 847 | 17 911 | 3 965 | 16 834 | 13 954 | 5 292 | 1 923 | 10 585 | 275 | 30 | 10 280 |
| 11 | 84 865 | 54 534 | 30 332 | 28 068 | 58 400 | 28 995 | 17 224 | 1 806 | 22 724 | 4 874 | 21 746 | 112 | -16 760 | -2 583 | 24 | -14 201 |
| 12 | 81 119 | 47 826 | 33 293 | 27 201 | 60 494 | 27 424 | 15 873 | 6 439 | 82 780 | -56 149 | 33 448 | 2 754 | -86 843 | -13 334 | 14 | -73 523 |
| 12 /-I- | 21 866 | 13 593 | 8 272 | 6 378 | 14 650 | 7 040 | 4 177 | 780 | 5 753 | 1 077 | 802 | 465 | 740 | -407 | 7 | 1 141 |
| 13 /-I- | 17 596 | 10 564 | 7 032 | 6 549 | 13 581 | 6 776 | 3 945 | 395 | 4 986 | 1 424 | 926 | -361 | 136 | -547 | 8 | 675 |
| 09 II | 27 603 | 15 958 | 11 645 | 7 220 | 18 865 | 7 267 | 4 392 | 53 | 6 045 | 5 499 | 814 | 471 | 5 157 | 766 | 17 | 4 373 |
| III | 23 409 | 12 610 | 10 799 | 5 754 | 16 553 | 7 359 | 4 466 | 283 | 4 690 | 4 220 | 692 | 1 775 | 5 303 | 833 | 15 | 4 455 |
| IV | 21 559 | 11 020 | 10 539 | 6 835 | 17 374 | 7 782 | 4 627 | 748 | 5 146 | 3 697 | 5 547 | 639 | -1 211 | -866 | -5 | -340 |
| 10 I | 19 542 | 9 947 | 9 595 | 5 971 | 15 566 | 7 283 | 4 428 | 297 | 4 082 | 3 905 | 543 | 268 | 3 630 | 613 | 10 | 3 007 |
| II | 19 500 | 10 144 | 9 356 | 8 515 | 17 870 | 7 352 | 4 404 | 520 | 5 885 | 4 114 | 1 076 | 443 | 3 482 | -10 | 8 | 3 484 |
| III | 19 205 | 10 899 | 8 306 | 6 720 | 15 026 | 7 390 | 4 429 | 236 | 4 315 | 3 086 | 962 | -283 | 2 406 | 405 | 6 | 1 995 |
| IV | 19 733 | 11 938 | 7 795 | 8 343 | 16 138 | 7 822 | 4 650 | 2 912 | 2 553 | 2 850 | 2 712 | 929 | 1 067 | -733 | 6 | 1 795 |
| 11 I | 19 984 | 12 483 | 7 501 | 6 426 | 13 927 | 7 136 | 4 259 | 151 | 3 095 | 3 545 | 678 | 237 | 3 104 | 251 | 8 | 2 845 |
| II | 21 022 | 13 566 | 7 457 | 8 171 | 15 627 | 7 569 | 4 541 | 552 | 5 171 | 2 335 | 883 | 238 | 1 690 | -561 | 7 | 2 244 |
| III | 21 707 | 14 202 | 7 506 | 4 671 | 12 176 | 7 187 | 4 273 | 527 | 3 767 | 695 | 2 508 | -59 | -1 872 | -867 | 6 | -1 010 |
| IV | 22 152 | 14 283 | 7 869 | 8 801 | 16 669 | 7 103 | 4 151 | 576 | 10 691 | -1 701 | 17 677 | -305 | -19 682 | -1 406 | 3 | -18 280 |
| 12 I | 21 866 | 13 593 | 8 272 | 6 378 | 14 650 | 7 040 | 4 177 | 780 | 5 753 | 1 077 | 802 | 465 | 740 | -407 | 7 | 1 141 |
| II | 21 200 | 12 293 | 8 907 | 7 897 | 16 803 | 6 996 | 4 084 | 2 171 | 16 022 | -8 385 | 7 053 | -335 | -15 774 | -3 953 | 4 | -11 825 |
| III | 18 799 | 10 499 | 8 300 | 6 007 | 14 307 | 6 407 | 3 654 | 1 819 | 13 379 | -7 298 | 1 012 | 1 756 | -6 555 | -2 069 | 3 | -4 488 |
| IV | 19 255 | 11 440 | 7 814 | 6 919 | 14 734 | 6 981 | 3 958 | 1 670 | 47 626 | -41 542 | 24 580 | 868 | -65 255 | -6 905 | 0 | -58 350 |
| 13 I | 17 596 | 10 564 | 7 032 | 6 549 | 13 581 | 6 776 | 3 945 | 395 | 4 986 | 1 424 | 926 | -361 | 136 | -547 | 8 | 675 |

Véanse notas al final del capítulo.

4. ENTIDADES DE CRÉDITO
D) Cuadros complementarios

4.45 Entidades de crédito
Número de entidades

| | Número de entidades | | | | | | | |
|---------|---------------------|-----------------------|---------------------|------------------------|-----------|---|-------|-----------------|
| | Total (a) (b) | Entidades de depósito | | | EFC/ECAOL | | | Crédito oficial |
| | | Total | Entidades españolas | Sucursales extranjeras | Total | Establecimientos financieros de crédito (EFC) | ECAOL | |
| 1=2+5+8 | 2=3+4 | 3 | 4 | 5=6+7 | 6 | 7 | 8 | |
| 00 | 368 | 281 | 229 | 52 | 86 | 86 | - | 1 |
| 01 | 367 | 281 | 225 | 56 | 85 | 85 | - | 1 |
| 02 | 359 | 275 | 216 | 59 | 83 | 83 | - | 1 |
| 03 | 348 | 269 | 211 | 58 | 78 | 78 | - | 1 |
| 04 | 346 | 266 | 205 | 61 | 79 | 79 | - | 1 |
| 05 | 348 | 269 | 204 | 65 | 78 | 78 | - | 1 |
| 06 | 352 | 272 | 202 | 70 | 79 | 79 | - | 1 |
| 07 | 357 | 280 | 201 | 79 | 76 | 76 | - | 1 |
| 08 | 362 | 286 | 198 | 88 | 75 | 75 | - | 1 |
| 09 | 352 | 280 | 192 | 88 | 70 | 70 | - | 1 |
| 10 | 337 | 276 | 188 | 88 | 59 | 59 | - | 1 |
| 11 | 335 | 275 | 189 | 86 | 59 | 59 | - | 1 |
| 11 // | 336 | 276 | 188 | 88 | 59 | 59 | - | 1 |
| 11 /// | 340 | 280 | 192 | 88 | 59 | 59 | - | 1 |
| 11 IV | 335 | 275 | 189 | 86 | 59 | 59 | - | 1 |
| 12 / | 334 | 275 | 188 | 87 | 58 | 58 | - | 1 |
| 12 // | 331 | 273 | 186 | 87 | 57 | 57 | - | 1 |
| 12 /// | 323 | 266 | 181 | 85 | 56 | 56 | - | 1 |
| 12 IV | 314 | 258 | 173 | 85 | 55 | 55 | - | 1 |
| 13 / | 302 | 248 | 163 | 85 | 53 | 53 | - | 1 |

Véanse notas al final del capítulo.

4. ENTIDADES DE CRÉDITO
D) Cuadros complementarios

4.46 Entidades de crédito
Número de empleados

| | Número de empleados | | | | | |
|---------|---------------------|-----------------------|-------|---|-------|-----------------|
| | Total | Entidades de depósito | Total | ECAOL/EFC (a) | | Crédito oficial |
| | | | | Establecimientos financieros de crédito | ECAOL | |
| 1=2+3+6 | 2 | 3=4+5 | 4 | 5 | 6 | |
| 93 | 254 265 | 246 780 | 5 240 | ... | 5 240 | 2 245 |
| 94 | 251 078 | 246 127 | 4 712 | ... | 4 712 | 239 |
| 95 | 249 023 | 244 908 | 3 847 | ... | 3 847 | 268 |
| 96 | 246 800 | 242 221 | 4 306 | 4 276 | 30 | 273 |
| 97 | 247 361 | 242 155 | 4 936 | 4 936 | ... | 270 |
| 98 | 247 685 | 242 268 | 5 154 | 5 154 | ... | 263 |
| 99 | 244 513 | 239 020 | 5 229 | 5 229 | ... | 264 |
| 00 | 243 743 | 238 587 | 4 889 | 4 889 | ... | 267 |
| 01 | 245 228 | 239 895 | 5 062 | 5 062 | - | 271 |
| 02 | 243 677 | 238 199 | 5 210 | 5 210 | ... | 268 |
| 03 | 245 157 | 239 103 | 5 759 | 5 759 | ... | 295 |
| 04 | 247 471 | 241 164 | 6 016 | 6 016 | ... | 291 |
| 05 | 254 411 | 247 765 | 6 356 | 6 356 | ... | 290 |
| 06 | 263 682 | 256 585 | 6 803 | 6 803 | ... | 294 |
| 07 | 277 311 | 269 920 | 7 113 | 7 113 | ... | 278 |
| 08 | 278 301 | 270 855 | 7 150 | 7 150 | ... | 296 |
| 09 | 269 475 | 263 093 | 6 075 | 6 075 | ... | 307 |
| 10 | 263 715 | 257 578 | 5 815 | 5 815 | ... | 322 |
| 11 | 248 093 | 242 726 | 5 047 | 5 047 | ... | 320 |
| 12 | 236 503 | 231 389 | 4 801 | 4 801 | ... | 313 |

Véanse notas al final del capítulo.

4. ENTIDADES DE CRÉDITO
D) Cuadros complementarios

4.47 Número de oficinas operativas y de representación de las entidades de crédito residentes y del Banco de España (a)

Número de oficinas

| 1 | Banco de España | Entidades de crédito | | | | | | Oficinas de representación | |
|---------------|-----------------|----------------------|--------------------|-----------------------|-----------------|-----|---------------------------|--|--------------------------------------|
| | | Total | Oficinas en España | | | | Oficinas en el extranjero | En el extranjero de entidades residentes | En España de entidades no residentes |
| | | | Total | Entidades de depósito | Otras EC | | | | |
| | | | | | Crédito oficial | EFC | | | |
| 2=3+7 | 3=4+5+6 | 4 | 5 | 6 | 7 | 8 | 9 | | |
| 05 | 23 | 42 071 | 41 979 | 41 599 | 1 | 379 | 92 | 122 | 53 |
| 06 | 23 | 43 788 | 43 691 | 43 286 | 1 | 404 | 97 | 130 | 54 |
| 07 | 23 | 45 596 | 45 500 | 45 086 | 1 | 413 | 96 | 136 | 57 |
| 08 | 23 | 46 167 | 46 065 | 45 662 | 1 | 402 | 102 | 130 | 55 |
| 09 | 23 | 44 532 | 44 431 | 44 085 | 1 | 345 | 101 | 121 | 55 |
| 10 | 23 | 43 267 | 43 164 | 42 894 | 1 | 269 | 103 | 103 | 54 |
| 10 III | 23 | 43 830 | 43 727 | 43 453 | 1 | 273 | 103 | 95 | 54 |
| IV | 23 | 43 267 | 43 164 | 42 894 | 1 | 269 | 103 | 103 | 54 |
| 11 I | 23 | 42 263 | 42 159 | 41 890 | 1 | 268 | 104 | 100 | 53 |
| II | 16 | 41 497 | 41 395 | 41 126 | 1 | 268 | 102 | 99 | 53 |
| III | 16 | 40 759 | 40 657 | 40 390 | 1 | 266 | 102 | 100 | 54 |
| IV | 16 | 40 202 | 40 103 | 39 843 | 1 | 259 | 99 | 94 | 55 |
| 12 I | 16 | 39 961 | 39 862 | 39 616 | 1 | 245 | 99 | 92 | 52 |
| II | 16 | 39 618 | 39 521 | 39 273 | 1 | 247 | 97 | 90 | 52 |
| III | 16 | 39 413 | 39 317 | 39 072 | 1 | 244 | 96 | 89 | 47 |
| IV | 16 | 38 237 | 38 142 | 37 903 | 1 | 238 | 95 | 81 | 46 |
| 13 I | 16 | 37 554 | 37 465 | 37 265 | 1 | 199 | 89 | 79 | 46 |

Véanse notas al final del capítulo.

4. ENTIDADES DE CRÉDITO
D) Cuadros complementarios

4.48 Entidades de crédito
Número de oficinas por
Comunidades Autónomas

Datos referidos a Marzo de 2013

Número de oficinas

| | Banco de España | Entidades de Crédito/ Credit Institutions | | | |
|---------------------------------------|-----------------|---|---|--|-----------------------------|
| | | Oficinas en España/ Branches in Spain | Entidades de depósito/ Deposit-taking institutions | Otras entidades de crédito/ Other credit institutions | |
| | 1 | 2=3+4 | 3 | 4 | |
| País Vasco | 1 | 1 775 | 1 765 | 10 | País Vasco |
| Cataluña | 1 | 6 154 | 6 128 | 26 | Cataluña |
| Galicia | 1 | 2 012 | 2 002 | 10 | Galicia |
| Andalucía | 2 | 5 695 | 5 660 | 35 | Andalucía |
| Asturias, Principado de | 1 | 878 | 873 | 5 | Asturias, Principado de |
| Cantabria | - | 472 | 470 | 2 | Cantabria |
| Rioja, La | - | 425 | 424 | 1 | Rioja, La |
| Murcia, Región de | 1 | 1 097 | 1 091 | 6 | Murcia, Región de |
| Comunitat Valenciana | 2 | 4 002 | 3 986 | 16 | Comunitat Valenciana |
| Aragón | 1 | 1 500 | 1 493 | 7 | Aragón |
| Castilla-La Mancha | - | 1 880 | 1 875 | 5 | Castilla-La Mancha |
| Canarias | 2 | 1 223 | 1 210 | 13 | Canarias |
| Navarra, Comunidad Foral de | - | 616 | 615 | 1 | Navarra, Comunidad Foral de |
| Extremadura | 1 | 1 113 | 1 107 | 6 | Extremadura |
| Balears, Illes | 1 | 1 050 | 1 047 | 3 | Balears, Illes |
| Madrid, Comunidad de | 1 | 4 823 | 4 778 | 45 | Madrid, Comunidad de |
| Castilla y León | 1 | 2 709 | 2 700 | 9 | Castilla y León |
| Ceuta y Melilla | - | 41 | 41 | - | Ceuta and Melilla |
| TOTAL EN ESPAÑA | 16 | 37 465 | 37 265 | 200 | TOTAL IN SPAIN |

March 2013 Data

4.48 Credit Institutions
Number of branches by
Regional (autonomous) governments

Number of branches
4. CREDIT INSTITUTIONS
D) Supplementary tables

4. ENTIDADES DE CRÉDITO
D) Cuadros complementarios

4.49 Entidades de crédito
Número de oficinas por provincias

Datos referidos a Marzo de 2013

Número de oficinas

| | Banco de España | Entidades de Crédito/ Credit Institutions | | | | |
|---------------------------------|-----------------|---|---|--|------------|-----------------------|
| | | Oficinas en España/ Branches in Spain | Entidades de depósito/ Deposit-taking institutions | Otras entidades de crédito/ Other credit institutions | | |
| | 1 | 2=3+4 | 3 | 4 | | |
| Álava | - | 298 | 297 | | 1 | Álava |
| Albacete | - | 331 | 330 | | 1 | Albacete |
| Alacant | 1 | 1 360 | 1 353 | | 7 | Alacant |
| Almería | - | 569 | 566 | | 3 | Almería |
| Asturias | 1 | 878 | 873 | | 5 | Asturias |
| Ávila | - | 182 | 182 | | - | Ávila |
| Badajoz | 1 | 699 | 695 | | 4 | Badajoz |
| Balears, Illes | 1 | 1 050 | 1 047 | | 3 | Balears, Illes |
| Barcelona | 1 | 4 403 | 4 380 | | 23 | Barcelona |
| (capital) | 1 | 1 636 | 1 622 | | 14 | (capital) |
| Burgos | - | 471 | 470 | | 1 | Burgos |
| Cáceres | - | 414 | 412 | | 2 | Cáceres |
| Cádiz | - | 635 | 628 | | 7 | Cádiz |
| Cantabria | - | 472 | 470 | | 2 | Cantabria |
| Castelló | - | 516 | 514 | | 2 | Castelló |
| Ciudad Real | - | 454 | 453 | | 1 | Ciudad Real |
| Córdoba | - | 588 | 584 | | 4 | Córdoba |
| Coruña, La | 1 | 814 | 808 | | 6 | Coruña, La |
| Cuenca | - | 246 | 246 | | - | Cuenca |
| Girona | - | 612 | 611 | | 1 | Girona |
| Granada | - | 697 | 693 | | 4 | Granada |
| Guadalajara | - | 237 | 236 | | 1 | Guadalajara |
| Gipuzkoa | - | 552 | 550 | | 2 | Gipuzkoa |
| Huelva | - | 368 | 366 | | 2 | Huelva |
| Huesca | - | 296 | 295 | | 1 | Huesca |
| Jaén | - | 561 | 558 | | 3 | Jaén |
| León | - | 483 | 481 | | 2 | León |
| Lleida | - | 490 | 489 | | 1 | Lleida |
| Lugo | - | 291 | 291 | | - | Lugo |
| Madrid | 1 | 4 823 | 4 778 | | 45 | Madrid |
| (capital) | 1 | 2 737 | 2 708 | | 29 | (capital) |
| Málaga | 1 | 1 081 | 1 075 | | 6 | Málaga |
| Murcia | 1 | 1 097 | 1 091 | | 6 | Murcia |
| Navarra | - | 616 | 615 | | 1 | Navarra |
| Ourense | - | 267 | 267 | | - | Ourense |
| Palencia | - | 184 | 183 | | 1 | Palencia |
| Palmas, Las | 1 | 614 | 607 | | 7 | Palmas, Las |
| Pontevedra | - | 640 | 636 | | 4 | Pontevedra |
| Rioja, La | - | 425 | 424 | | 1 | Rioja, La |
| Salamanca | - | 357 | 356 | | 1 | Salamanca |
| Tenerife | 1 | 609 | 603 | | 6 | Tenerife |
| Segovia | - | 177 | 176 | | 1 | Segovia |
| Sevilla | 1 | 1 196 | 1 190 | | 6 | Sevilla |
| Soria | - | 133 | 133 | | - | Soria |
| Tarragona | - | 649 | 648 | | 1 | Tarragona |
| Teruel | - | 231 | 231 | | - | Teruel |
| Toledo | - | 612 | 610 | | 2 | Toledo |
| València | 1 | 2 126 | 2 119 | | 7 | València |
| Valladolid | 1 | 497 | 494 | | 3 | Valladolid |
| Bizkaia | 1 | 925 | 918 | | 7 | Bizkaia |
| Zamora | - | 225 | 225 | | - | Zamora |
| Zaragoza | 1 | 973 | 967 | | 6 | Zaragoza |
| Ceuta y Melilla | - | 41 | 41 | | - | Ceuta and Melilla |
| TOTAL NACIONAL | 16 | 37 465 | 37 265 | | 200 | NATIONAL TOTAL |
| Extranjero | - | 89 | 72 | | 17 | Foreign branches |
| TOTAL | 16 | 37 554 | 37 337 | | 217 | TOTAL |

March 2013 Data

4.49 Credit institutions
Number of branches by provinces

Number of branches

4. CREDIT INSTITUTIONS
D) Supplementary tables

4. ENTIDADES DE CRÉDITO (Información obtenida de los estados de supervisión)
E) Balances de los componentes de entidades de crédito

4.51 Entidades de depósito. Activo

Millones de euros

| | Total 1=2a11 | Créditos | | | Resto del mundo 5 | Valores distintos de acciones y participaciones | | Acciones y participaciones | | Activos no sectorizados | | Promemoria Del cual | |
|--------|-----------------|----------------------|-----------|--------------|----------------------|---|--------------------------|-------------------------------|----------------------|-------------------------|-----------------|------------------------|-------------------|
| | | Residentes en España | | | | Residentes en España (b) 6 | Resto del mundo (b) 7 | Residentes en España (b) 8 | Resto del mundo 9 | Efectivo 10 | Otros (c) 11 | Dudosos 12 | Morosos (d) 13 |
| | | EC 2 | AAPP 3 | OSR (a) 4 | | | | | | | | | |
| | | | | | | | | | | | | | |
| 07 | 2 836 830 | 229 824 | 38 755 1 | 691 933 | 248 361 | 176 057 | 80 882 | 101 608 | 81 781 | 8 542 | 179 088 | 14 949 | 12 316 |
| 08 | 3 096 256 | 239 047 | 47 688 1 | 795 109 | 247 392 | 232 077 | 82 291 | 91 990 | 79 669 | 9 007 | 271 987 | 61 692 | 48 534 |
| 09 | 3 122 834 | 215 657 | 61 228 1 | 776 533 | 231 046 | 311 923 | 93 537 | 99 199 | 84 620 | 8 517 | 240 573 | 91 954 | 74 765 |
| 10 | 3 119 257 | 188 442 | 74 492 1 | 782 291 | 223 179 | 313 916 | 63 886 | 102 878 | 77 311 | 7 883 | 284 980 | 106 573 | 82 687 |
| 11 | 3 250 226 | 199 245 | 82 989 1 | 715 037 | 226 960 | 338 967 | 58 340 | 160 409 | 90 131 | 7 486 | 370 662 | 139 557 | 106 542 |
| 11 Dic | 3 250 226 | 199 245 | 82 989 1 | 715 037 | 226 960 | 338 967 | 58 340 | 160 409 | 90 131 | 7 486 | 370 662 | 139 557 | 106 542 |
| 12 Ene | 3 270 911 | 192 812 | 84 405 1 | 698 997 | 222 729 | 365 968 | 60 983 | 166 380 | 91 273 | 7 072 | 380 293 | 143 945 | ... |
| Feb | 3 286 306 | 188 653 | 84 456 1 | 695 379 | 231 711 | 378 712 | 65 771 | 167 566 | 91 491 | 6 803 | 375 763 | 146 613 | ... |
| Mar | 3 342 213 | 225 945 | 85 561 1 | 695 521 | 243 014 | 391 843 | 66 967 | 166 790 | 91 146 | 6 853 | 368 573 | 147 687 | 116 230 |
| Abr | 3 294 567 | 190 713 | 84 888 1 | 678 073 | 242 080 | 385 526 | 65 269 | 166 610 | 91 935 | 6 829 | 382 644 | 152 599 | ... |
| May | 3 355 069 | 201 520 | 91 912 1 | 671 293 | 247 669 | 378 057 | 63 188 | 167 277 | 91 457 | 6 790 | 435 906 | 155 804 | ... |
| Jun | 3 360 240 | 198 252 | 106 285 1 | 674 905 | 260 782 | 379 164 | 61 135 | 165 350 | 90 879 | 6 837 | 416 652 | 168 398 | 124 089 |
| Jul | 3 330 235 | 202 351 | 106 263 1 | 648 327 | 250 158 | 369 156 | 59 016 | 165 983 | 91 204 | 7 083 | 430 695 | 173 184 | ... |
| Ago | 3 288 032 | 200 874 | 104 432 1 | 630 157 | 239 102 | 360 698 | 59 047 | 167 256 | 91 987 | 6 843 | 427 637 | 178 660 | ... |
| Sep | 3 301 574 | 206 198 | 103 474 1 | 633 489 | 233 660 | 371 343 | 59 939 | 167 510 | 91 186 | 6 606 | 428 169 | 182 252 | 139 067 |
| Oct | 3 269 035 | 208 267 | 103 392 1 | 618 545 | 235 297 | 369 223 | 54 588 | 166 771 | 91 019 | 6 778 | 415 155 | 190 387 | ... |
| Nov | 3 263 723 | 216 282 | 101 786 1 | 618 121 | 232 038 | 365 916 | 45 405 | 164 186 | 90 991 | 6 644 | 422 355 | 192 426 | ... |
| Dic | 3 256 391 | 229 550 | 96 890 1 | 537 754 | 226 277 | 406 654 | 82 808 | 166 987 | 90 167 | 7 434 | 411 870 | 168 429 | 132 200 |
| 13 Ene | 3 183 852 | 202 092 | 97 232 1 | 516 439 | 227 975 | 410 135 | 82 129 | 169 552 | 89 766 | 6 558 | 381 975 | 171 806 | ... |
| Feb | 3 186 249 | 201 534 | 97 031 1 | 492 468 | 227 414 | 428 892 | 83 688 | 167 827 | 90 102 | 6 300 | 390 993 | 163 116 | ... |
| Mar | 3 205 986 | 192 288 | 97 181 1 | 493 865 | 229 019 | 443 874 | 84 524 | 168 912 | 90 321 | 7 232 | 398 769 | 164 482 | 130 578 |
| Abr | P 3 183 073 | 189 914 | 96 773 1 | 471 118 | 225 276 | 441 219 | 81 171 | 171 373 | 91 158 | 6 526 | 408 545 | 168 308 | ... |

Veáanse notas al final del capítulo

4. ENTIDADES DE CRÉDITO (Información obtenida de los estados de supervisión)
E) Balances de los componentes de entidades de crédito

4.52 Entidades de depósito. Pasivo

Millones de euros

| | Total 1=3a10 | Depósitos | | | | Resto del mundo 6 | Pasivos no sectorizados | | | |
|--------|-----------------|----------------|----------------------|-----------|--------------|----------------------|--|---|--|---|
| | | Total 2=3a6 | Residentes en España | | | | Valores distintos de acciones y particip. 7 | Patrimonio, ajustes y correcc. (b) 8 | Pasivos de Obra Benéfico-Social (c) 9 | Periodificación y otros pasivos (c) 10 |
| | | | EC 3 | AAPP 4 | OSR (a) 5 | | | | | |
| | | | | | | | | | | |
| 07 | 2 836 830 | 2 046 685 | 222 760 | 74 471 1 | 319 391 | 430 062 | 395 916 | 199 177 | 2 994 | 192 058 |
| 08 | 3 096 255 | 2 262 196 | 265 744 | 75 058 1 | 428 936 | 492 458 | 355 875 | 232 758 | 3 136 | 242 290 |
| 09 | 3 122 834 | 2 267 891 | 270 897 | 77 873 1 | 422 781 | 496 339 | 390 791 | 259 750 | 3 314 | 201 088 |
| 10 | 3 119 257 | 2 244 624 | 236 123 | 75 287 1 | 434 104 | 499 111 | 377 455 | 269 888 | 3 217 | 224 072 |
| 11 | 3 250 226 | 2 245 317 | 340 066 | 66 470 1 | 358 356 | 480 425 | 368 620 | 350 126 | 3 022 | 283 140 |
| 11 Dic | 3 250 226 | 2 245 317 | 340 066 | 66 470 1 | 358 356 | 480 425 | 368 620 | 350 126 | 3 022 | 283 140 |
| 12 Ene | 3 270 911 | 2 231 617 | 342 583 | 72 224 1 | 339 009 | 477 801 | 373 433 | 362 196 | 2 982 | 300 683 |
| Feb | 3 286 306 | 2 265 594 | 388 092 | 71 911 1 | 341 345 | 464 246 | 369 561 | 364 320 | 2 896 | 283 935 |
| Mar | 3 342 213 | 2 331 875 | 478 530 | 71 444 1 | 348 183 | 433 719 | 367 976 | 362 754 | 2 914 | 276 693 |
| Abr | 3 294 567 | 2 285 871 | 471 566 | 65 196 1 | 318 862 | 430 247 | 358 748 | 361 516 | 2 878 | 285 553 |
| May | 3 355 069 | 2 316 146 | 505 140 | 77 876 1 | 314 274 | 418 857 | 351 208 | 357 353 | 3 299 | 327 064 |
| Jun | 3 360 240 | 2 344 347 | 562 781 | 66 662 1 | 318 912 | 395 992 | 338 604 | 368 776 | 3 276 | 305 237 |
| Jul | 3 330 235 | 2 291 674 | 584 149 | 60 054 1 | 273 605 | 373 866 | 340 952 | 369 451 | 3 208 | 324 950 |
| Ago | 3 288 032 | 2 252 090 | 589 331 | 53 525 1 | 259 568 | 349 666 | 339 821 | 372 817 | 3 165 | 320 138 |
| Sep | 3 301 574 | 2 263 208 | 557 980 | 72 284 1 | 277 126 | 355 818 | 333 300 | 382 815 | 3 105 | 319 147 |
| Oct | 3 269 035 | 2 242 488 | 546 484 | 66 267 1 | 276 852 | 352 885 | 327 482 | 384 410 | 3 054 | 311 600 |
| Nov | 3 263 723 | 2 240 958 | 544 756 | 73 338 1 | 290 779 | 332 085 | 321 031 | 383 292 | 2 936 | 315 506 |
| Dic | 3 256 391 | 2 224 677 | 524 074 | 67 341 1 | 304 172 | 329 089 | 324 418 | 389 234 | 2 076 | 315 984 |
| 13 Ene | 3 183 852 | 2 172 612 | 465 248 | 66 873 1 | 298 877 | 341 614 | 320 232 | 390 622 | 1 761 | 298 626 |
| Feb | 3 186 249 | 2 191 130 | 453 508 | 82 110 1 | 302 973 | 352 539 | 310 539 | 380 850 | 1 718 | 302 013 |
| Mar | 3 205 986 | 2 213 427 | 442 042 | 86 360 1 | 321 116 | 363 908 | 305 592 | 381 543 | 1 688 | 303 737 |
| Abr | P 3 183 073 | 2 178 059 | 437 327 | 76 192 1 | 300 493 | 364 047 | 296 386 | 387 364 | 1 672 | 319 592 |

Veáanse notas al final del capítulo

4. ENTIDADES DE CRÉDITO (Información obtenida de los estados de supervisión)
E) Balances de los componentes de entidades de crédito

4.57 Entidades de depósito. Patrimonio neto, ajustes y correcciones de valor

Millones de euros

| | Patrimonio neto | | | | | | | | | | | | | Ajustes de valoración A.y P. financieros | | | Correcciones de valor por deterioro activos (c) | | | Promemoria Pérdidas por deterioro de participaciones (f) |
|---------------|-----------------------|----------------|-----------------------------------|---------------|-----------------------|--------------------|--------|-------------|--------------------------------|----------|-------------------------------|--|--------|--|----|----|---|--|--|---|
| | Total 10 1=2+9+ | Fondos propios | | | | | | | Ajustes valoración (a) 8 | (b) 9 | Del cual: | | | 13 | | | | | | |
| | | Total 2=3+8 | Capital y fondo dotación 3=4a7 | Reservas 4 | Beneficios netos 5 | Otras cuentas 6 | 7 | Total 10 | | | Total para créditos (d) 11 | Específica para créditos OSR (e) 12 | | | | | | | | |
| | | | | | | | | | | | | | 11 | | 12 | 13 | | | | |
| 07 | 199 177 | 168 479 | 158 349 | 14 034 | 117 348 | 25 115 | 1 851 | 10 130 | -4 769 | 35 468 | 32 817 | 5 438 | 1 165 | | | | | | | |
| 08 | 232 758 | 173 338 | 173 187 | 16 304 | 137 689 | 18 391 | 803 | 151 | 13 836 | 45 584 | 41 721 | 17 073 | 610 | | | | | | | |
| 09 | 259 750 | 183 439 | 180 952 | 18 546 | 145 811 | 12 885 | 3 709 | 2 486 | 15 116 | 61 195 | 51 284 | 32 552 | 4 873 | | | | | | | |
| 10 | 269 888 | 170 885 | 174 139 | 25 293 | 134 680 | 9 287 | 4 878 | -3 254 | 12 089 | 86 914 | 68 079 | 39 644 | 2 649 | | | | | | | |
| 11 | 350 126 | 212 606 | 216 816 | 46 746 | 177 958 | -14 721 | 6 833 | -4 210 | 15 630 | 121 890 | 80 090 | 49 631 | 17 404 | | | | | | | |
| 11 Dic | 350 126 | 212 606 | 216 816 | 46 746 | 177 958 | -14 721 | 6 833 | -4 210 | 15 630 | 121 890 | 80 090 | 49 631 | 17 404 | | | | | | | |
| 12 Ene | 362 196 | 236 436 | 238 800 | 48 662 | 182 790 | 70 | 7 279 | -2 364 | 16 784 | 108 976 | 79 190 | ... | ... | | | | | | | |
| Feb | 364 320 | 239 240 | 241 106 | 48 764 | 182 965 | 689 | 8 688 | -1 866 | 15 692 | 109 388 | 80 130 | ... | ... | | | | | | | |
| Mar | 362 754 | 221 352 | 225 183 | 49 772 | 163 138 | 1 067 | 11 205 | -3 831 | 14 828 | 126 575 | 83 097 | 51 329 | 277 | | | | | | | |
| Abr | 361 516 | 234 038 | 241 195 | 49 894 | 181 222 | -731 | 10 810 | -7 157 | 15 486 | 111 993 | 81 071 | ... | ... | | | | | | | |
| May | 357 353 | 209 841 | 223 671 | 50 114 | 161 659 | 890 | 11 008 | -13 829 | 17 827 | 129 684 | 84 052 | ... | ... | | | | | | | |
| Jun | 368 776 | 208 252 | 220 240 | 53 629 | 166 778 | -9 787 | 9 620 | -11 988 | 15 299 | 145 225 | 97 868 | 59 117 | 5 940 | | | | | | | |
| Jul | 369 451 | 205 826 | 219 773 | 53 985 | 170 432 | -11 114 | 6 470 | -13 947 | 16 805 | 146 820 | 99 156 | ... | ... | | | | | | | |
| Ago | 372 817 | 207 811 | 219 337 | 53 759 | 168 878 | -9 553 | 6 254 | -11 527 | 14 578 | 150 428 | 102 979 | ... | ... | | | | | | | |
| Sep | 382 815 | 209 031 | 217 826 | 58 322 | 169 060 | -15 590 | 6 034 | -8 795 | 14 071 | 159 712 | 110 225 | 67 630 | 6 418 | | | | | | | |
| Oct | 384 410 | 204 414 | 211 224 | 58 838 | 170 359 | -20 912 | 2 940 | -6 810 | 13 526 | 166 470 | 116 056 | ... | ... | | | | | | | |
| Nov | 383 292 | 198 868 | 204 289 | 59 203 | 170 709 | -28 399 | 2 777 | -5 421 | 14 247 | 170 176 | 123 559 | ... | ... | | | | | | | |
| Dic | 389 234 | 186 811 | 191 478 | 71 159 | 187 359 | -68 454 | 1 414 | -4 668 | 13 735 | 188 688 | 119 996 | 72 276 | 27 850 | | | | | | | |
| 13 Ene | 390 622 | 191 696 | 194 609 | 71 348 | 121 489 | 535 | 1 236 | -2 913 | 11 105 | 187 821 | 120 741 | ... | ... | | | | | | | |
| Feb | 380 850 | 192 807 | 195 900 | 72 414 | 120 666 | 1 689 | 1 131 | -3 093 | 11 863 | 176 180 | 110 747 | ... | ... | | | | | | | |
| Mar | 381 543 | 190 429 | 193 639 | 72 004 | 117 739 | 616 | 3 280 | -3 210 | 11 574 | 179 540 | 111 148 | 68 295 | 568 | | | | | | | |
| Abr | P 387 364 | 195 140 | 194 527 | 68 458 | 121 712 | 1 238 | 3 119 | 613 | 12 555 | 179 669 | 111 355 | ... | ... | | | | | | | |

Veáanse notas al final del capítulo

4. ENTIDADES DE CRÉDITO (Información obtenida de los estados de supervisión)
E) Balances de los componentes de entidades de crédito

4.58 Entidades de depósito. Pasivos no sectorizados

Millones de euros

| | Pasivo OBS | | | | Periodificación y otros pasivos | | | | | | | | |
|---------------|------------|---------------------|---------------|--------------------|---------------------------------|---------------------|----------------|----------------|------------|-----------------|-----------------------|---------------------|---------------------|
| | Total 1 | Fondo dotación 2 | Reservas 3 | Otros pasivos 4 | Total 5 | Fondos de provisión | | | | Periodificación | | | Otros pasivos 13 |
| | | | | | | Total 6 | Pensiones 7 | Impuestos 8 | Otros 9 | Total 10 | Interes no vdos 11 | Otras period. 12 | |
| | | | | | | | | | | | | | |
| 07 | 2 994 | 2 360 | 120 | 514 | 192 058 | 28 380 | 20 577 | 416 | 7 387 | 26 762 | 20 076 | 6 686 | 136 915 |
| 08 | 3 136 | 2 492 | 109 | 535 | 242 290 | 29 769 | 20 937 | 710 | 8 122 | 28 345 | 22 828 | 5 517 | 184 176 |
| 09 | 3 314 | 2 625 | 109 | 580 | 201 088 | 29 932 | 20 009 | 826 | 9 097 | 22 965 | 17 023 | 5 941 | 148 192 |
| 10 | 3 217 | 2 581 | 130 | 507 | 224 072 | 32 320 | 20 810 | 704 | 10 806 | 23 575 | 17 878 | 5 696 | 168 177 |
| 11 | 3 022 | 2 423 | 138 | 461 | 283 140 | 27 757 | 18 253 | 608 | 8 896 | 25 011 | 19 671 | 5 341 | 230 372 |
| 11 Dic | 3 022 | 2 423 | 138 | 461 | 283 140 | 27 757 | 18 253 | 608 | 8 896 | 25 011 | 19 671 | 5 341 | 230 372 |
| 12 Ene | 2 982 | 2 386 | 138 | 457 | 300 683 | 27 081 | 17 859 | 614 | 8 607 | 25 139 | 19 439 | 5 699 | 248 464 |
| Feb | 2 896 | 2 339 | 138 | 419 | 283 935 | 27 185 | 17 839 | 666 | 8 680 | 24 287 | 19 107 | 5 180 | 232 463 |
| Mar | 2 914 | 2 408 | 138 | 368 | 276 693 | 27 995 | 17 626 | 664 | 9 705 | 23 321 | 18 340 | 4 982 | 225 377 |
| Abr | 2 878 | 2 385 | 138 | 355 | 285 553 | 27 669 | 17 639 | 651 | 9 379 | 22 986 | 17 785 | 5 202 | 234 898 |
| May | 3 299 | 2 822 | 138 | 338 | 327 064 | 27 579 | 17 576 | 697 | 9 306 | 23 764 | 18 366 | 5 398 | 275 720 |
| Jun | 3 276 | 2 851 | 138 | 287 | 305 237 | 29 649 | 17 670 | 744 | 11 235 | 22 518 | 17 466 | 5 052 | 253 069 |
| Jul | 3 208 | 2 693 | 138 | 377 | 324 950 | 29 525 | 17 236 | 723 | 11 566 | 22 795 | 17 695 | 5 100 | 272 630 |
| Ago | 3 165 | 2 779 | 138 | 248 | 320 138 | 29 941 | 17 031 | 783 | 12 127 | 24 927 | 19 374 | 5 553 | 265 270 |
| Sep | 3 105 | 2 740 | 138 | 227 | 319 147 | 31 676 | 16 617 | 808 | 14 252 | 25 523 | 20 005 | 5 518 | 261 947 |
| Oct | 3 054 | 2 679 | 138 | 238 | 311 600 | 31 857 | 16 537 | 738 | 14 581 | 25 242 | 19 416 | 5 826 | 254 502 |
| Nov | 2 936 | 2 607 | 130 | 199 | 315 506 | 30 806 | 16 315 | 736 | 13 754 | 26 116 | 20 016 | 6 101 | 258 584 |
| Dic | 2 076 | 1 694 | 54 | 329 | 315 984 | 36 573 | 16 878 | 665 | 19 030 | 25 231 | 20 066 | 5 165 | 254 180 |
| 13 Ene | 1 761 | 1 407 | 54 | 300 | 298 626 | 34 918 | 17 309 | 664 | 16 945 | 25 355 | 19 792 | 5 564 | 238 353 |
| Feb | 1 718 | 1 411 | 54 | 253 | 302 013 | 36 087 | 17 489 | 644 | 17 954 | 25 286 | 20 050 | 5 236 | 240 640 |
| Mar | 1 688 | 1 397 | 54 | 237 | 303 737 | 35 852 | 18 199 | 738 | 16 916 | 23 965 | 18 945 | 5 020 | 243 920 |
| Abr | P 1 672 | 1 411 | 54 | 207 | 319 592 | 35 726 | 18 103 | 734 | 16 889 | 23 586 | 18 528 | 5 059 | 260 280 |

4. ENTIDADES DE CRÉDITO (Información obtenida de los estados de supervisión)
E) Balances de los componentes de entidades de crédito

4.81 Establecimientos financieros de crédito. Activo

Millones de euros

| | Total | Créditos | | | Valores distintos de acciones y participaciones | | Acciones y participaciones | | Activos no sectorizados | | Promemoria | | |
|--------|--------|----------------------|-------|---------|---|----------------------|----------------------------|----------------------|-------------------------|----------|------------|----------|-------------|
| | | Residentes en España | | | Resto del mundo | Residentes en España | Resto del mundo | Residentes en España | Resto del mundo | Efectivo | Otros (b) | Del cual | |
| | | EC | AAPP | OSR (a) | | | | | | | | Dudosos | Morosos (c) |
| | | | | | 1=2a11 | 2 | 3 | 4 | 5 | 6 | 7 | | |
| 07 | 69 315 | 2 620 | 3 000 | 57 427 | 3 665 | 277 | - | 50 | 17 | 0 | 2 258 | 1 941 | 1 674 |
| 08 | 73 842 | 3 492 | 3 899 | 59 573 | 4 058 | 473 | - | 56 | 15 | 0 | 2 276 | 3 845 | 3 486 |
| 09 | 54 200 | 1 918 | 1 760 | 44 422 | 3 656 | 756 | - | 49 | 14 | 0 | 1 626 | 4 790 | 4 514 |
| 10 | 53 540 | 2 132 | 2 180 | 42 125 | 4 604 | 557 | - | 35 | 13 | 0 | 1 893 | 4 252 | 3 961 |
| 11 | 54 637 | 2 121 | 1 919 | 43 064 | 5 034 | 1 | - | 61 | 13 | 0 | 2 423 | 3 831 | 3 478 |
| 11 Dic | 54 637 | 2 121 | 1 919 | 43 064 | 5 034 | 1 | - | 61 | 13 | 0 | 2 423 | 3 831 | 3 478 |
| 12 Ene | 53 477 | 2 242 | 1 609 | 42 055 | 5 040 | 1 | 6 | 61 | 13 | 0 | 2 449 | 3 826 | ... |
| Feb | 53 246 | 2 471 | 1 563 | 41 532 | 5 149 | 2 | 12 | 60 | 13 | 0 | 2 444 | 3 821 | ... |
| Mar | 53 772 | 2 865 | 1 569 | 41 416 | 5 357 | 4 | 18 | 60 | 13 | 0 | 2 469 | 3 815 | 3 484 |
| Abr | 53 636 | 2 740 | 1 818 | 41 073 | 5 344 | 21 | 17 | 87 | 13 | 0 | 2 522 | 3 826 | ... |
| May | 52 355 | 2 743 | 1 826 | 40 398 | 4 713 | 37 | 17 | 87 | 13 | 0 | 2 521 | 3 838 | ... |
| Jun | 52 106 | 2 819 | 1 617 | 40 377 | 4 466 | 53 | 17 | 87 | 13 | 0 | 2 657 | 3 849 | 3 492 |
| Jul | 51 642 | 2 717 | 1 423 | 40 161 | 4 505 | 137 | 12 | 87 | 13 | 0 | 2 587 | 3 902 | ... |
| Ago | 51 078 | 2 664 | 1 370 | 39 515 | 4 602 | 222 | 6 | 87 | 13 | 0 | 2 600 | 3 955 | ... |
| Sep | 50 190 | 3 077 | 1 349 | 39 050 | 3 601 | 306 | 1 | 86 | 13 | 0 | 2 706 | 4 007 | 3 593 |
| Oct | 49 171 | 2 773 | 1 342 | 38 574 | 3 525 | 233 | 1 | 86 | 13 | 0 | 2 623 | 3 945 | ... |
| Nov | 48 530 | 2 848 | 1 307 | 37 980 | 3 466 | 162 | 1 | 86 | 13 | 0 | 2 667 | 3 885 | ... |
| Dic | 49 445 | 2 822 | 1 312 | 38 996 | 3 723 | 90 | 1 | 86 | 13 | 0 | 2 402 | 3 824 | 3 420 |
| 13 Ene | 48 673 | 2 958 | 1 153 | 38 319 | 3 600 | 91 | 1 | 86 | 13 | 0 | 2 451 | 3 841 | ... |
| Feb | 47 916 | 3 054 | 1 064 | 37 516 | 3 603 | 89 | 0 | 86 | 13 | 0 | 2 490 | 3 856 | ... |
| Mar | 48 271 | 2 865 | 1 122 | 37 454 | 3 814 | 91 | 0 | 86 | 13 | 0 | 2 826 | 3 873 | 3 474 |
| Abr | 47 214 | 2 921 | 1 123 | 36 652 | 3 775 | 91 | 0 | 86 | 13 | 0 | 2 553 | 3 890 | ... |

Veáanse notas al final del capítulo

4. ENTIDADES DE CRÉDITO (Información obtenida de los estados de supervisión)
E) Balances de los componentes de entidades de crédito

4.82 Establecimientos financieros de crédito. Pasivo

Millones de euros

| | Total | Depósitos | | | | Pasivos no sectorizados | | | |
|--------|--------|-----------|----------------------|------|-------|-------------------------|---|------------------------------------|-------------------------------------|
| | | Total | Residentes en España | | | Resto del mundo | Valores distintos de acciones y particip. | Patrimonio, ajustes y correcc. (a) | Periodificación y otros pasivos (b) |
| | | | EC | AAPP | OSR | | | | |
| | | 1=3a9 | 2=3a6 | 3 | 4 | 5 | 6 | 7 | 8 |
| 07 | 69 315 | 57 346 | 45 541 | 8 | 925 | 10 873 | 866 | 6 160 | 4 943 |
| 08 | 73 842 | 61 741 | 48 976 | 10 | 1 312 | 11 443 | 565 | 7 220 | 4 316 |
| 09 | 54 200 | 44 410 | 33 935 | 13 | 1 483 | 8 980 | 389 | 6 970 | 2 431 |
| 10 | 53 540 | 43 889 | 33 192 | 15 | 1 773 | 8 909 | 330 | 6 923 | 2 399 |
| 11 | 54 637 | 45 933 | 31 629 | 13 | 6 646 | 7 645 | 296 | 6 229 | 2 179 |
| 11 Dic | 54 637 | 45 933 | 31 629 | 13 | 6 646 | 7 645 | 296 | 6 229 | 2 179 |
| 12 Ene | 53 477 | 44 908 | 30 315 | 12 | 6 848 | 7 733 | 293 | 6 361 | 1 915 |
| Feb | 53 246 | 44 394 | 29 978 | 12 | 6 698 | 7 707 | 314 | 6 641 | 1 896 |
| Mar | 53 772 | 44 385 | 30 273 | 12 | 6 291 | 7 809 | 329 | 6 904 | 2 154 |
| Abr | 53 636 | 44 097 | 29 768 | 10 | 6 564 | 7 754 | 330 | 6 921 | 2 288 |
| May | 52 355 | 42 679 | 29 630 | 9 | 6 435 | 6 605 | 331 | 6 924 | 2 422 |
| Jun | 52 106 | 42 203 | 29 615 | 8 | 6 052 | 6 529 | 316 | 6 912 | 2 675 |
| Jul | 51 642 | 42 194 | 29 306 | 8 | 6 249 | 6 630 | 314 | 6 965 | 2 169 |
| Ago | 51 078 | 41 568 | 28 835 | 8 | 6 119 | 6 606 | 312 | 7 035 | 2 163 |
| Sep | 50 190 | 40 328 | 28 725 | 7 | 5 801 | 5 795 | 313 | 7 094 | 2 455 |
| Oct | 49 171 | 39 804 | 28 005 | 8 | 6 132 | 5 660 | 267 | 7 104 | 1 996 |
| Nov | 48 530 | 38 990 | 27 237 | 9 | 6 368 | 5 376 | 273 | 7 092 | 2 175 |
| Dic | 49 445 | 40 239 | 28 678 | 9 | 6 323 | 5 228 | 156 | 6 515 | 2 535 |
| 13 Ene | 48 673 | 39 685 | 28 051 | 9 | 6 418 | 5 207 | 160 | 6 788 | 2 040 |
| Feb | 47 916 | 39 031 | 27 549 | 9 | 6 286 | 5 187 | 132 | 6 766 | 1 987 |
| Mar | 48 271 | 39 043 | 27 886 | 9 | 5 986 | 5 163 | 132 | 6 590 | 2 506 |
| Abr | 47 214 | 38 441 | 27 629 | 9 | 6 207 | 4 596 | 127 | 6 584 | 2 062 |

Veáanse notas al final del capítulo

4. ENTIDADES DE CRÉDITO (Información obtenida de los estados de supervisión)
E) Balances de los componentes de entidades de crédito

4.83 Establecimientos financieros de crédito
Crédito. Otros sectores residentes.

Millones de euros

| | Total 12 +10+11+ 1=4+5+7 | Del cual: | | Crédito comer- cial | Del cual: | | Otros deudores a plazo | | | Deudores a la vista | Arrenda- miento finan- ciero | Dudosos (a) |
|---------------|-----------------------------------|--------------------|--------------------------------|---------------------------|--------------------------------------|------------------------------------|------------------------|-------------------------------|--------------------------------|---------------------------|---------------------------------------|----------------|
| | | A tipo variable | En mone- da ex- tranjera | | Deudo- res con garant. real | Con garant. hipote- caria | Total | Del cual: | | | | |
| | | | | | | | | Adquis. tempor. activos | Activos financ. híbridos | | | |
| | 2 | 3 | 4 | 5 | 6 | 7 | 8 | 9 | 10 | 11 | 12 | |
| 07 | 57 427 | 14 296 | 22 | 13 014 | 8 950 | 8 595 | 17 141 | - | - | 3 867 | 12 673 | 1 782 |
| 08 | 59 573 | 15 021 | 84 | 12 991 | 10 621 | 10 469 | 16 617 | - | - | 3 925 | 11 788 | 3 631 |
| 09 | 44 422 | 22 402 | 0 | 6 088 | 10 631 | 10 104 | 12 346 | - | - | 3 468 | 7 352 | 4 537 |
| 10 | 42 125 | 19 619 | 1 | 5 865 | 10 766 | 10 178 | 11 816 | - | - | 3 235 | 6 385 | 4 060 |
| 11 | 43 064 | 22 370 | 4 | 5 496 | 14 369 | 13 807 | 11 411 | - | - | 2 753 | 5 422 | 3 614 |
| 11 Dic | 43 064 | 22 370 | 4 | 5 496 | 14 369 | 13 807 | 11 411 | - | - | 2 753 | 5 422 | 3 614 |
| 12 Ene | 42 055 | 21 721 | 4 | 5 577 | 13 952 | 13 406 | 10 989 | - | - | 2 673 | 5 265 | 3 600 |
| Feb | 41 532 | 21 333 | 3 | 5 706 | 13 703 | 13 167 | 10 741 | - | - | 2 625 | 5 171 | 3 587 |
| Mar | 41 416 | 21 313 | 4 | 4 816 | 14 253 | 13 689 | 11 221 | - | - | 2 441 | 5 111 | 3 574 |
| Abr | 41 073 | 21 030 | 4 | 4 959 | 14 064 | 13 507 | 11 008 | - | - | 2 409 | 5 043 | 3 590 |
| May | 40 398 | 20 582 | 4 | 5 052 | 13 765 | 13 220 | 10 681 | - | - | 2 357 | 4 936 | 3 607 |
| Jun | 40 377 | 22 735 | 1 | 4 978 | 13 478 | 13 033 | 11 095 | - | - | 2 429 | 4 773 | 3 624 |
| Jul | 40 161 | 22 511 | 1 | 5 111 | 13 345 | 12 905 | 10 893 | - | - | 2 405 | 4 726 | 3 681 |
| Ago | 39 515 | 22 052 | 1 | 5 180 | 13 073 | 12 641 | 10 539 | - | - | 2 356 | 4 629 | 3 738 |
| Sep | 39 050 | 21 810 | 1 | 4 310 | 11 000 | 10 623 | 13 099 | - | - | 2 353 | 4 496 | 3 793 |
| Oct | 38 574 | 21 452 | 1 | 4 405 | 10 819 | 10 448 | 12 879 | - | - | 2 314 | 4 422 | 3 735 |
| Nov | 37 980 | 21 030 | 1 | 4 482 | 10 607 | 10 243 | 12 608 | - | - | 2 269 | 4 335 | 3 679 |
| Dic | 38 996 | 20 866 | 5 | 4 342 | 12 184 | 11 795 | 10 583 | - | - | 4 157 | 4 108 | 3 621 |
| 13 Ene | 38 319 | 20 416 | 5 | 4 413 | 11 922 | 11 540 | 10 259 | - | - | 4 067 | 4 020 | 3 639 |
| Feb | 37 516 | 19 900 | 5 | 4 466 | 11 620 | 11 249 | 9 891 | - | - | 3 964 | 3 918 | 3 656 |
| Mar | 37 454 | 20 127 | 22 | 3 825 | 11 931 | 11 599 | 10 282 | - | - | 3 810 | 3 931 | 3 674 |
| Abr P | 36 652 | 19 695 | 21 | 3 743 | 11 676 | 11 350 | 10 062 | - | - | 3 728 | 3 847 | 3 596 |

Veáanse notas al final del capítulo

4. ENTIDADES DE CRÉDITO (Información obtenida de los estados de supervisión)
E) Balances de los componentes de entidades de crédito

4.84 Establecimientos financieros de crédito
Otros activos no sectorizados

Millones de euros

| | Activo fijo | | | | | | | Periodificación y otros activos | | | | |
|---------------|-------------|-----------------|----------------|--|--|--|---------------------------|---------------------------------|-----------------|---------------------------------|-------|-----------------------|
| | Total | Mobilia- rio | Inmue- bles | Dere- chos s/bie- nes de arren- damiento finan- ciero | Activos cedidos en ar- renda- miento opera- tivo | Activos no co- rrien- tes en venta | Activo intan- gible | Total | Periodificación | | | Otros acti- vos |
| | | | | | | | | | Total | Devengo de produc- tos | Otros | |
| | 1 | 2 | 3 | 4 | 5 | 6 | 7 | 8 | 9 | 10 | 11 | 12 |
| 07 | 999 | 51 | 82 | 0 | 785 | 50 | 31 | 1 259 | 444 | 128 | 316 | 815 |
| 08 | 1 141 | 51 | 86 | 0 | 731 | 228 | 45 | 1 135 | 509 | 223 | 286 | 626 |
| 09 | 681 | 39 | 105 | - | 93 | 402 | 41 | 945 | 248 | 197 | 52 | 697 |
| 10 | 788 | 34 | 95 | - | 96 | 520 | 43 | 1 105 | 301 | 239 | 62 | 804 |
| 11 | 937 | 28 | 90 | - | 89 | 691 | 39 | 1 486 | 624 | 252 | 372 | 862 |
| 11 Dic | 937 | 28 | 90 | - | 89 | 691 | 39 | 1 486 | 624 | 252 | 372 | 862 |
| 12 Ene | 940 | 28 | 90 | - | 89 | 693 | 40 | 1 509 | 634 | 256 | 378 | 875 |
| Feb | 948 | 28 | 91 | - | 90 | 699 | 40 | 1 496 | 628 | 254 | 374 | 868 |
| Mar | 968 | 17 | 93 | - | 87 | 732 | 39 | 1 501 | 633 | 249 | 384 | 868 |
| Abr | 974 | 17 | 94 | - | 87 | 737 | 40 | 1 548 | 653 | 256 | 396 | 895 |
| May | 974 | 17 | 94 | - | 87 | 736 | 40 | 1 548 | 653 | 256 | 396 | 895 |
| Jun | 984 | 15 | 104 | - | 87 | 736 | 43 | 1 673 | 673 | 236 | 437 | 999 |
| Jul | 992 | 15 | 105 | - | 87 | 742 | 43 | 1 594 | 642 | 225 | 417 | 953 |
| Ago | 990 | 15 | 104 | - | 87 | 740 | 43 | 1 610 | 648 | 227 | 421 | 962 |
| Sep | 997 | 15 | 106 | - | 87 | 748 | 41 | 1 709 | 683 | 235 | 447 | 1 027 |
| Oct | 996 | 15 | 106 | - | 87 | 747 | 41 | 1 627 | 650 | 224 | 426 | 978 |
| Nov | 1 005 | 15 | 107 | - | 88 | 754 | 41 | 1 662 | 664 | 229 | 435 | 999 |
| Dic | 956 | 16 | 115 | - | 88 | 700 | 38 | 1 445 | 675 | 245 | 431 | 770 |
| 13 Ene | 960 | 16 | 115 | - | 89 | 702 | 38 | 1 491 | 697 | 252 | 444 | 794 |
| Feb | 955 | 16 | 114 | - | 88 | 699 | 37 | 1 535 | 717 | 260 | 457 | 818 |
| Mar | 953 | 14 | 131 | - | 68 | 705 | 35 | 1 873 | 667 | 229 | 438 | 1 206 |
| Abr P | 955 | 14 | 131 | - | 68 | 707 | 35 | 1 598 | 569 | 195 | 374 | 1 029 |

4. ENTIDADES DE CRÉDITO (Información obtenida de los estados de supervisión)
E) Balances de los componentes de entidades de crédito

4.85 Establecimientos financieros de crédito
Patrimonio neto, ajustes y correcciones de valor

Millones de euros

| | Total 10 1=2+9+ | Patrimonio neto | | | | | | Ajustes de valoración A.y P. financieros (a) (b) | 9 | Correcciones de valor por deterioro activos (c) | | | Promemoria Pérdidas por deterioro de participaciones (f) 13 |
|---------------|-----------------------|-----------------|----------------|-------------------------------|---------------|-----------------------|--------------------|--|-----|---|-------------------------------|--|---|
| | | Total 2=3+8 | Fondos propios | | | | | | | Total 10 | Del cual: | | |
| | | | Total 3=4a7 | Capital y fondo dotación 4 | Reservas 5 | Beneficios netos 6 | Otras cuentas 7 | | | | Total para créditos (d) 11 | Específica para créditos OSR (e) 12 | |
| | | | | | | | | | | | | | |
| 07 | 6 160 | 4 376 | 4 357 | 2 082 | 1 950 | 478 | -153 | 19 | 92 | 1 692 | 1 687 | 796 | 0 |
| 08 | 7 220 | 4 848 | 4 989 | 2 742 | 2 186 | 76 | -15 | -142 | 31 | 2 342 | 2 331 | 1 549 | 1 |
| 09 | 6 970 | 4 210 | 4 341 | 2 917 | 1 821 | -392 | -5 | -131 | -40 | 2 800 | 2 750 | 2 299 | -0 |
| 10 | 6 923 | 4 049 | 4 170 | 2 776 | 1 544 | -74 | -76 | -121 | -47 | 2 921 | 2 824 | 2 446 | 3 |
| 11 | 6 229 | 3 870 | 3 990 | 2 199 | 1 622 | 72 | 96 | -120 | 3 | 2 356 | 2 217 | 1 788 | 2 |
| 11 Dic | 6 229 | 3 870 | 3 990 | 2 199 | 1 622 | 72 | 96 | -120 | 3 | 2 356 | 2 217 | 1 788 | 2 |
| 12 Ene | 6 361 | 3 906 | 4 031 | 2 289 | 1 688 | 27 | 27 | -125 | 3 | 2 452 | 2 307 | ... | ... |
| Feb | 6 641 | 4 098 | 4 228 | 2 370 | 1 749 | 54 | 55 | -129 | 3 | 2 540 | 2 390 | ... | ... |
| Mar | 6 904 | 4 591 | 4 715 | 2 914 | 1 639 | 81 | 82 | -124 | -9 | 2 322 | 2 162 | 1 744 | -1 |
| Abr | 6 921 | 4 602 | 4 727 | 2 921 | 1 643 | 81 | 82 | -125 | -9 | 2 327 | 2 167 | ... | ... |
| May | 6 924 | 4 604 | 4 729 | 2 922 | 1 643 | 81 | 82 | -125 | -9 | 2 328 | 2 168 | ... | ... |
| Jun | 6 912 | 4 567 | 4 694 | 2 898 | 1 592 | 108 | 96 | -126 | -10 | 2 355 | 2 185 | 1 670 | 2 |
| Jul | 6 965 | 4 602 | 4 730 | 2 920 | 1 604 | 109 | 97 | -127 | -10 | 2 373 | 2 202 | ... | ... |
| Ago | 7 035 | 4 649 | 4 777 | 2 950 | 1 620 | 110 | 98 | -129 | -10 | 2 397 | 2 224 | ... | ... |
| Sep | 7 094 | 4 780 | 4 906 | 2 930 | 1 774 | 177 | 25 | -126 | -24 | 2 338 | 2 160 | 1 676 | 2 |
| Oct | 7 104 | 4 787 | 4 913 | 2 934 | 1 777 | 178 | 25 | -126 | -24 | 2 342 | 2 163 | ... | ... |
| Nov | 7 092 | 4 779 | 4 905 | 2 929 | 1 774 | 177 | 25 | -126 | -24 | 2 338 | 2 159 | ... | ... |
| Dic | 6 515 | 4 275 | 4 390 | 2 987 | 1 509 | -170 | 64 | -115 | -25 | 2 264 | 2 061 | 1 663 | 3 |
| 13 Ene | 6 788 | 4 512 | 4 629 | 3 036 | 1 533 | 38 | 21 | -117 | -25 | 2 301 | 2 095 | ... | ... |
| Feb | 6 766 | 4 517 | 4 633 | 3 000 | 1 515 | 76 | 42 | -115 | -25 | 2 273 | 2 070 | ... | ... |
| Mar | 6 590 | 4 367 | 4 483 | 3 031 | 1 274 | 114 | 64 | -116 | -24 | 2 247 | 2 041 | 1 649 | -1 |
| Abr | P 6 584 | 4 363 | 4 478 | 3 028 | 1 273 | 114 | 64 | -115 | -24 | 2 245 | 2 040 | ... | ... |

4. ENTIDADES DE CRÉDITO (Información obtenida de los estados de supervisión)
E) Balances de los componentes de entidades de crédito

4.86 Establecimientos financieros de crédito
Pasivos no sectorizados

Millones de euros

| | Total 1 | Fondos de provisión | | | | Periodificación | | | Otros pasivos 9 |
|---------------|------------|---------------------|----------------|----------------|------------|-----------------|----------------------|--------------------|--------------------|
| | | Total 2 | Pensiones 3 | Impuestos 4 | Otros 5 | Total 6 | Interes no vdos 7 | Otras period. 8 | |
| 07 | 4 943 | 275 | 39 | 4 | 232 | 838 | 480 | 358 | 3 830 |
| 08 | 4 316 | 302 | 56 | 25 | 221 | 894 | 539 | 355 | 3 120 |
| 09 | 2 431 | 189 | 101 | 20 | 69 | 495 | 241 | 254 | 1 747 |
| 10 | 2 399 | 168 | 96 | 18 | 55 | 465 | 209 | 256 | 1 765 |
| 11 | 2 179 | 157 | 87 | 18 | 53 | 499 | 204 | 295 | 1 523 |
| 11 Nov | 1 961 | 166 | 93 | 18 | 55 | 475 | 220 | 254 | 1 320 |
| Dic | 2 179 | 157 | 87 | 18 | 53 | 499 | 204 | 295 | 1 523 |
| 12 Ene | 1 915 | 156 | 86 | 18 | 52 | 494 | 202 | 292 | 1 266 |
| Feb | 1 896 | 159 | 88 | 18 | 53 | 503 | 205 | 297 | 1 235 |
| Mar | 2 154 | 158 | 85 | 18 | 54 | 437 | 189 | 247 | 1 560 |
| Abr | 2 288 | 197 | 106 | 23 | 67 | 545 | 236 | 309 | 1 547 |
| May | 2 422 | 211 | 114 | 25 | 72 | 584 | 253 | 331 | 1 627 |
| Jun | 2 675 | 152 | 83 | 18 | 52 | 350 | 177 | 172 | 2 173 |
| Jul | 2 169 | 137 | 75 | 16 | 47 | 315 | 160 | 155 | 1 716 |
| Ago | 2 163 | 137 | 75 | 16 | 47 | 315 | 160 | 155 | 1 711 |
| Sep | 2 455 | 152 | 81 | 17 | 54 | 409 | 170 | 239 | 1 895 |
| Oct | 1 996 | 145 | 77 | 16 | 51 | 388 | 161 | 227 | 1 463 |
| Nov | 2 175 | 153 | 82 | 17 | 54 | 411 | 171 | 240 | 1 611 |
| Dic | 2 535 | 169 | 85 | 20 | 64 | 400 | 136 | 264 | 1 966 |
| 13 Ene | 2 040 | 156 | 78 | 18 | 60 | 370 | 126 | 244 | 1 515 |
| Feb | 1 987 | 156 | 79 | 18 | 60 | 370 | 126 | 244 | 1 461 |
| Mar | 2 506 | 163 | 84 | 17 | 63 | 419 | 96 | 323 | 1 924 |
| Abr | P 2 062 | 157 | 81 | 16 | 60 | 402 | 92 | 310 | 1 503 |

NOTAS A LOS CUADROS DEL CAPÍTULO 4. ENTIDADES DE CRÉDITO

Nota general

El capítulo 4 del *Boletín Estadístico* tiene por objeto la presentación de información relativa a las entidades de crédito en su conjunto, así como la de cada uno de los grupos que lo componen: entidades de depósito, establecimientos financieros de crédito (incluidas las ECAOL hasta 1996) y el ICO (incluidas las EOC hasta mayo de 1994). La base fundamental sobre la que se elabora esta información son los estados reservados individuales relativos a la actividad en España que las entidades de crédito remiten al Banco de España por motivos de supervisión, conforme a los criterios y normas establecidos en la Circular Contable CBE 4/2004 y precedentes.

La información que recoge el capítulo 8 (cuadros 8.41 a 8.44) de este mismo Boletín se refiere también a las entidades de crédito. La diferencia entre ambos conjuntos de datos se debe a que las fuentes de información de base para su elaboración son distintas. Así, mientras que, como ya se ha mencionado, los datos de este capítulo provienen de los estados financieros que las entidades de crédito remiten al Banco de España por motivos de supervisión, los del capítulo 8 se han obtenido de los estados contables destinados a elaborar las estadísticas de la zona del euro y, por lo tanto, incorporan el marco conceptual común para todos los países que componen la Unión Económica y Monetaria (UEM). Aunque existen algunas diferencias tanto en la sectorización como en la valoración de los instrumentos (véanse cuadro 4 y las notas que lo acompañan), la configuración actual de ambos capítulos permite utilizarlos de manera complementaria.

Así, mientras que en este capítulo se puede encontrar un mayor detalle por instrumentos del crédito (comercial, hipotecario, etc.), de los depósitos (a la vista, a plazo, estructurados, etc.), de las cuentas de capital (capital, reservas, fondos especiales...) y de los otros activos y pasivos (periodificación, derivados...), en el capítulo 8 el mayor detalle que figura es por sectores de contrapartida y residencia, con la indicación de si los hogares e ISFLSH, las sociedades no financieras y los otros intermediarios financieros son residentes en España, en otros países de la zona del euro o en el resto del mundo (en este caso, sin detalle de la contrapartida).

Sobre unos y otros desarrollos se llama la atención del lector para que se beneficie de la citada complementariedad.

Cuadro 4

Como ya se ha mencionado en la nota general, el balance del capítulo 4 proviene de la información que las entidades remiten al Banco de España por motivos de supervisión, mientras que el balance del capítulo 8 se ha obtenido de los estados contables destinados a elaborar las estadísticas de la zona del euro, y, dada su finalidad, se elabora siguiendo un mismo marco conceptual para todos los países que componen la UEM. La conciliación entre ambos capítulos pone en evidencia que se está tratando al mismo conjunto de unidades desde dos aproximaciones complementarias. Existen pequeñas diferencias, que pueden apreciarse, para un período concreto, en este cuadro de conciliación, que se deben a los diferentes propósitos de una y otra. Concretamente: Los estados para las estadísticas de la zona del euro (estados UEM), sobre cuya base se calculan, entre otros, los agregados monetarios que sigue el BCE, distinguen si las unidades no residentes están situadas en otros países de la zona del euro o en terceros países, mientras que los estados de supervisión agrupan todas las contrapartidas frente a unidades no residentes en España en el sector Resto del mundo.

En el balance elaborado a partir de los estados estadísticos de la zona del euro, los Fondos del Mercado Monetario (FMM), aparecen conjuntamente con el Banco de España y las entidades de crédito formando el sector denominado «Instituciones Financieras y Monetarias» (IFM). En los estados de supervisión, estos FMM están integrados conjuntamente con el resto de instituciones de inversión colectiva de carácter financiero en el sector de Otros sectores residentes (véanse los esquemas de sectorización que figuran al final del Boletín), denominándose «Sistema crediticio» la agrupación formada por el Banco de España y las entidades de crédito. Las diferencias de ámbito entre las IFM y el Sistema crediticio, en algunos casos, son más de orden conceptual que práctico, razón por la que ambas agrupaciones se «cruzan» al establecer los cuadros de conciliación.

Existen algunas otras normas de contabilización distintas que no se detallan en esta nota, ya que las discrepancias a que dan lugar son poco significativas.

Hay también que tener en cuenta que algunas de las discrepancias que aparecen pueden deberse al distinto momento de actualización de unos y otros estados contables.

Cuadro 4.A

a. Desde enero 2009 a abril 2011, pueden existir pequeñas diferencias entre el total de Entidades de crédito y la suma de Entidades de depósito, EFC e ICO. Esto se debe a que durante este periodo las Entidades de dinero electrónico tenían la consideración de entidades de crédito, pero al entrar en vigor la Directiva 2009/110/CE de Parlamento Europeo y del Consejo, estas dejan de tener dicha consideración. Dada la escasa importancia cuantitativa de estas entidades, se ha decidido mantener su importe en los totales de las entidades de crédito pero no se ha considerado necesario mantener los detalles. Esta columna se desarrolla en los cuadros 4.1 y 4.2.

b. Véase detalle en cuadros 4.51 y 4.52.

c. Véase detalle en cuadros 4.81 y 4.82.

Cuadro 4.1

a. Véase el detalle por subsectores en el cuadro 8.25. Existen pequeñas diferencias, debido a que la definición de crédito en ambos cuadros es distinta y al distinto momento de actualización de ambos cuadros.

b. Véase detalle por instrumentos en cuadro 4.3.

c. Véase detalle en cuadro 4.4.

d. Véase detalle en cuadro 4.6.

e. Véase detalle en cuadro 4.99.

f. Recoge los dudosos que lo son por razón de morosidad, es decir, aquellos instrumentos de deuda que tienen importes vencidos por cualquier concepto (principal, intereses,...) bien con una antigüedad superior a tres meses, bien por un importe superior al 25% de la deuda (salvo que se clasifique como fallidos). Se corresponde con el importe de la columna 14 del cuadro 4.99.

Cuadro 4.2

a. Véase el detalle por subsectores en el cuadro 8.25. Existen pequeñas diferencias, debido a la diferente definición de los depósitos y al distinto momento de actualización de ambos cuadros.

b. Véase detalle por instrumentos en cuadro 4.5.

c. Véase detalle en cuadro 4.7.

d. Véase detalle en cuadro 4.8.

Cuadro 4.3

a. Puede consultarse el detalle por sectores institucionales en el cuadro 8.26. Existen discrepancias entre este importe y el del cuadro 8.26, debido a diferencias de ámbito institucional y del concepto del crédito y al distinto momento de actualización de ambos cuadros.

b. Activos financieros híbridos recogen aquellos activos financieros que incluyen simultáneamente un contrato principal diferente de un derivado junto con un derivado financiero, denominado «derivado implícito», que no es individualmente transferible; normalmente los flujos que genera el contrato híbrido varían de la misma manera en que lo haría el derivado considerado aisladamente. Por ejemplo, un instrumento de deuda en el que los pagos por intereses se relacionan con un índice de valores.

c. Créditos dudosos son aquellos créditos que presenten dudas razonables sobre su reembolso total (principal e intereses) en los términos pactados contractualmente. Dentro de estos se incluyen los créditos morosos, que son aquellos que tienen algún importe vencido, bien del principal, bien de los intereses o gastos pactados contractualmente, con más de tres meses de antigüedad. Véase detalle en cuadro 4.99. Pueden existir diferencias entre ambos importes, debido al distinto momento de actualización de cuadros.

Cuadro 4.4

a. Las posiciones cortas en valores recogen el importe de los pasivos financieros originados por la venta en firme de activos financieros adquiridos temporalmente o recibidos en préstamo. No obstante, el cuadro 4.4 muestra las posiciones cortas en el activo (columnas 6 y 10) y las resta de los totales de «Valores distintos de acciones y participaciones» de Residentes en España y Resto del mundo. De esta forma, las columnas 4 y 8 recogen cifras netas y siguen un criterio uniforme con el de los estados que las entidades remiten por motivos estadísticos (y, por tanto, con el capítulo 8 de este Boletín), según el cual se exige deducir las posiciones cortas de valores de la partida «Valores distintos de acciones» [véase Norma 71.^a c) iii)].

Cuadro 4.5

a. En el cuadro 8.28 puede consultarse el detalle por sectores institucionales. Existen discrepancias entre ambos importes debidas a diferencias de ámbito institucional, al momento de actualización de ambos cuadros, y a la distinta contabilización de la adquisición de valores de Fondos de titulización con los que se titulan activos financieros que se mantienen en el balance de la entidad (ver novedades del Boletín Estadístico de enero de 2010).

b. Los pasivos por transferencias de activos (participaciones de activos) recogen los fondos captados por la entidad en las operaciones de transferencias de activos financieros en las que el activo financiero transferido no ha podido causar baja en el balance por no haberse transferido sustancialmente los riesgos y beneficios asociados a su propiedad.

c. Los pasivos financieros híbridos recogen los pasivos financieros que incluyen simultáneamente un contrato principal diferente de un derivado junto con un derivado financiero, denominado «derivado implícito», que no es individualmente transferible; normalmente los flujos que genera el contrato híbrido varían de la misma manera en que lo haría el derivado considerado aisladamente. Por ejemplo, un depósito cuyo tipo de interés depende de la evolución del precio de una acción.

d. Los depósitos subordinados recogen el importe de los depósitos recibidos que, a efectos de prelación de créditos, se sitúan detrás de los acreedores comunes.

e. Esta columna incluye los depósitos a la vista, depósitos de ahorro, depósitos a plazo y cesiones temporales. Sin embargo no se incluyen las cédulas hipotecarias que tengan naturaleza de depósitos, ni los pasivos por transferencias de activos. Las cédulas hipotecarias son instrumentos cuyo capital e intereses están garantizados y que cuando son no negociables se recogen en la rúbrica de depósitos. Los pasivos por transferencias de activos se encuentran definidos en la nota “b” relativa a este cuadro 4.5. El importe que figura en la columna 13 del 4.5 aparece detallado por provincias y por comunidades autónomas en los cuadros 4.29 y 4.31.

Cuadro 4.6

a. Véase detalle en cuadro 4.9.

Cuadro 4.7

a. Los ajustes de valoración al patrimonio neto recogen los importes de los ajustes realizados a los activos y pasivos que se registran transitoriamente en el patrimonio neto, bajo este concepto, hasta que se produzca su extinción o realización, momento en el que se registran en la cuenta de pérdidas y ganancias.

b. Los ajustes de valoración de activos y pasivos financieros recogen la diferencia entre la valoración de los activos y pasivos en el balance público de las entidades y la valoración por la que figuran en los estados estadísticos de la UEM, excepto aquellas debidas a los intereses devengados y a las correcciones de valoración por deterioro de activos que se presentan en rúbricas separadas del activo y/o pasivo.

c. Las correcciones de valor por deterioro de activos recogen los importes constituidos (provisiones) para la cobertura de pérdidas por deterioro, tanto de los créditos como del resto de activos.

d. Las correcciones de valor por deterioro de activos, total para créditos, recogen los importes constituidos para la cobertura (provisiones), tanto específica como genérica, de riesgo de insolvencia de los créditos concedidos a la clientela.

e. Las correcciones de valor por deterioro de activos, específicas para créditos, recogen exclusivamente el importe de las coberturas (provisiones) específicas por riesgo de insolvencia de los créditos dudosos concedidos a otros sectores residentes.

f. La cifra de beneficios netos (columna 6) (siguiendo el mismo criterio que en el resto de cuadros del capítulo 4) recoge la suma de los beneficios o pérdidas de cada una de las entidades de depósito tomadas de forma individual. Esta cifra está muy influida por el proceso de segregación del negocio bancario de las cajas de ahorro a bancos de nueva creación. Dado que una parte significativa de las acciones de estos nuevos bancos forma parte de la cartera de valores de las propias cajas de ahorros, los resultados que arrojen los bancos a los que se ha traspasado el negocio, se transmiten a los resultados de las cajas, amplificando la cifra de beneficios (o pérdidas) netos agregados del conjunto de entidades de depósito. Con el fin de facilitar la interpretación del importe de beneficios netos (columna 6), se recoge en esta columna la cuantía que, dentro de dichos beneficios netos, se debe a las pérdidas por deterioro de participaciones.

Cuadro 4.8

a. Véase detalle en cuadro 4.9.

Cuadro 4.9

a. Los derivados de negociación recogen el valor razonable a favor de la entidad de los derivados que no formen parte de coberturas contables.

- b. Los derivados de cobertura recogen el valor razonable a favor de la entidad de los derivados designados como instrumentos de cobertura en coberturas contables.
- c. Los contratos de seguros vinculados a pensiones recogen el valor razonable de las pólizas de seguros suscritas por la entidad para cubrir sus compromisos por pensiones con el personal, que no cumplen con los requisitos establecidos en la CBE 4/04 en su norma trigésimo quinta para no registrarlos en balance.
- d. Los activos fiscales incluyen el importe de todos los activos de naturaleza fiscal tales como impuestos pagados a cuenta, activos derivados de bases imponibles negativas o créditos por deducciones fiscales pendientes de compensar.
- e. Los derivados de negociación recogen el valor razonable en contra de la entidad de los derivados que no formen parte de coberturas contables.
- f. Los derivados de cobertura recogen el valor razonable en contra de la entidad de los derivados designados como instrumentos de cobertura en coberturas contables.
- g. Las cuentas de recaudación incluyen el importe recaudado por cuenta de las Administraciones Públicas por impuestos, tasas, arbitrios y cuotas a la Seguridad Social pendientes de ingreso definitivo en el organismo correspondiente.
- h. Los pasivos fiscales incluyen el importe de todos los pasivos de naturaleza fiscal, principalmente el importe a pagar por el impuesto sobre el beneficio relativo a la ganancia fiscal del ejercicio.

Cuadro 4.10

- a. Recoge exclusivamente el importe de las coberturas específicas por riesgo de insolvencia de los créditos concedidos a otros sectores residentes.

Cuadro 4.11

- a. El detalle en cada uno de los subsectores de las AAPP puede encontrarse en el cuadro 8.25. Existen pequeñas diferencias, debido a la diferente definición de crédito en ambos cuadros y al distinto momento de actualización de ambos cuadros.

Véase nota "a" del cuadro 4.A.

- b. El detalle por provincias y por CCAA puede consultarse en los cuadros 4.28 y 4.29.
- c. El detalle del total por instrumentos aparece en el cuadro 4.3. Además, puede consultarse el detalle por sectores institucionales en el cuadro 8.26. Las pequeñas discrepancias entre los importes de este cuadro y los del cuadro 8.26 se deben a diferencias de ámbito institucional, del concepto del crédito y del momento de actualización de ambos cuadros.

Cuadro 4.99

- a. Véase nota al cuadro 4.1 columna 12.
- b. Hasta la entrada en vigor de la circular 4/2004, este importe estaba integrado en la columna 10.
- c. Hasta la entrada en vigor de la circular 4/2004, no se disponía del detalle de los dudosos para los establecimientos financieros de crédito.
- d. Véase nota al cuadro 4.1 columna 13.
- e. Activos considerados dudosos por presentar dudas sobre su reembolso total sin poder considerarse sin embargo ni morosos ni fallidos.
- f. Activos considerados dudosos por ser frente a países de determinado grupo de riesgo.

Cuadro 4.13

- a. De las empresas y los empresarios individuales que reciben los créditos.
- b. Véanse notas a los cuadros 8.26 y 8.27.
- c. Véase detalle en cuadro 4.18.
- d. Recoge los préstamos y créditos a hogares destinados a la adquisición de terrenos y fincas rústicas, la adquisición de valores, la adquisición de bienes y servicios corrientes no considerados de consumo duradero (por ejemplo, préstamos para financiar gastos de viaje) y los destinados a finalidades diversas no incluidos entre los anteriores.
- e. Este concepto se refiere a los créditos concedidos a hogares, con garantía de vivienda pero destinados a un uso distinto del de su adquisición y de la financiación de actividades productivas. Por tanto, estos créditos están incluidos entre los concedidos para rehabilitación, consumo duradero y resto, es decir, son parte de las columnas 8 a 10.
- f. Véase detalle en cuadro 4.18 (columnas 12 a 22).
- g. Recoge los dudosos de los préstamos y créditos a hogares destinados a la adquisición de terrenos y fincas rústicas, la adquisición de valores, la adquisición de bienes y servicios corrientes no considerados de consumo duradero (por ejemplo préstamos para financiar gastos de viaje) y los destinados a finalidades diversas no incluidos entre los anteriores.
- h. Este concepto se refiere a los dudosos de los créditos concedidos a hogares, con garantía de vivienda pero destinados a un uso distinto del de su adquisición y de la financiación de actividades productivas. Por tanto, estos dudosos están incluidos entre los concedidos para rehabilitación, consumo duradero y resto, es decir, son parte de las columnas 21 a 23.

Cuadro 4.14

- a. De las empresas y los empresarios individuales que reciben los créditos.
- b. Véase detalle en cuadro 4.19.
- c. Recoge los préstamos y créditos a hogares destinados a la adquisición de terrenos y fincas rústicas, la adquisición de valores, la adquisición de bienes y servicios corrientes no considerados de consumo duradero (por ejemplo préstamos para financiar gastos de viaje) y los destinados a finalidades diversas no incluidos entre los anteriores.
- d. Este concepto se refiere a los créditos concedidos a hogares, con garantía de vivienda pero destinados a un uso distinto del de su adquisición y de la financiación de actividades productivas. Por tanto, estos créditos están incluidos en: 1) una parte de la columna 2 (financiación de actividades productivas), en tanto que esta incluye créditos tanto a sociedades no financieras como a empresarios individuales, pudiendo estos últimos realizar este tipo de operaciones; 2) el resto, se supone que la mayor parte, en las columnas 8 a 10, que recogen los créditos a los hogares para fines distintos de la adquisición de viviendas.
- e. Véase detalle en cuadro 4.19 (columnas 12 a 22).

- f. Recoge los dudosos de los préstamos y créditos a hogares destinados a la adquisición de terrenos y fincas rústicas, la adquisición de valores, la adquisición de bienes y servicios corrientes no considerados de consumo duradero (por ejemplo préstamos para financiar gastos de viaje) y los destinados a finalidades diversas no incluidos entre los anteriores
- g. Este concepto se refiere a los dudosos de los créditos concedidos a hogares, con garantía de vivienda pero destinados a un uso distinto del de su adquisición y de la financiación de actividades productivas. Por tanto, estos créditos están incluidos en: 1) una parte de la columna 15 (financiación de actividades productivas), en tanto que esta incluye dudosos de créditos tanto a sociedades no financieras como a empresarios individuales, pudiendo estos últimos realizar este tipo de operaciones; 2) el resto, se supone que la mayor parte, en las columnas 21 a 23, que recogen dudosos de los créditos a los hogares para fines distintos de la adquisición de viviendas.

Cuadro 4.17

- a. De las empresas y los empresarios individuales que reciben los créditos.
- b. Véase detalle en cuadro 4.22.
- c. Recoge los préstamos y créditos a hogares destinados a la adquisición de terrenos y fincas rústicas, la adquisición de valores, la adquisición de bienes y servicios corrientes no considerados de consumo duradero (por ejemplo préstamos para financiar gastos de viaje) y los destinados a finalidades diversas no incluidos entre los anteriores.
- d. Este concepto se refiere a los créditos concedidos a hogares, con garantía de vivienda pero destinados a un uso distinto del de su adquisición y de la financiación de actividades productivas. Por tanto, estos créditos están incluidos en: 1) una parte de la columna 2 (financiación de actividades productivas), en tanto que esta incluye créditos tanto a sociedades no financieras como a empresarios individuales, pudiendo estos últimos realizar este tipo de operaciones; 2) el resto, se supone que la mayor parte, en las columnas 8 a 10, que recogen los créditos a los hogares para fines distintos de la adquisición de viviendas.
- e. Véase detalle en cuadro 4.22 (columnas 12 a 22).
- f. Recoge los dudosos de los préstamos y créditos a hogares destinados a la adquisición de terrenos y fincas rústicas, la adquisición de valores, la adquisición de bienes y servicios corrientes no considerados de consumo duradero (por ejemplo préstamos para financiar gastos de viaje) y los destinados a finalidades diversas no incluidos entre los anteriores.
- g. Este concepto se refiere a los dudosos de los créditos concedidos a hogares, con garantía de vivienda pero destinados a un uso distinto del de su adquisición y de la financiación de actividades productivas. Por tanto, estos créditos están incluidos en: 1) una parte de la columna 15 (financiación de actividades productivas), en tanto que esta incluye dudosos de créditos tanto a sociedades no financieras como a empresarios individuales, pudiendo estos últimos realizar este tipo de operaciones; 2) el resto, se supone que la mayor parte, en las columnas 21 a 23, que recogen dudosos de los créditos a los hogares para fines distintos de la adquisición de viviendas.

Cuadro 4.18

- a. De las empresas y los empresarios individuales que reciben los créditos.
- b. Véase detalle en cuadro 4.23.

Cuadro 4.19

- a. De las empresas y los empresarios individuales que reciben los créditos.
- b. Véase detalle en cuadro 4.24.

Cuadro 4.22

- a. De las empresas y los empresarios individuales que reciben los créditos.
- b. Véase detalle en cuadro 4.27.

Cuadro 4.23

- a. De las empresas y los empresarios individuales que reciben los créditos.
- b. Hasta marzo de 2005 no se disponía de este detalle para los EFC. A partir de dicha fecha y con motivo de la entrada en vigor de la CBE 4/2004, el importe está asignado a la industria correspondiente.

Cuadro 4.24

- a. De las empresas y los empresarios individuales que reciben los créditos.

Cuadro 4.27

- a. De las empresas y los empresarios individuales que reciben los créditos.
- b. Hasta marzo de 2005 no se disponía de este detalle para los EFC. A partir de dicha fecha y con motivo de la entrada en vigor de la CBE 4/2004, el importe está asignado a la industria correspondiente.

Cuadro 4.28

- a. En los créditos sin clasificar, además de las operaciones residuales para las cuales la entidad no haya podido determinar la provincia a la que deben ser adscritas, se recoge el importe de las operaciones de adquisición temporal de activos a través de entidades de contrapartida. En los depósitos sin clasificar se recogen las operaciones residuales para las cuales la entidad no haya podido determinar la provincia a la que deben ser adscritas. Véase también nota "e" del cuadro 4.5.
- b. Disponible desde I 2003.

Cuadro 4.29

- a. En los créditos sin clasificar, además de las operaciones residuales para las cuales la entidad no haya podido determinar la provincia a la que deben ser adscritas, se recoge el importe de las operaciones de adquisición temporal de activos a través de entidades de contrapartida. En los depósitos sin clasificar se recogen las operaciones residuales para las cuales la entidad no haya podido determinar la provincia a la que deben ser adscritas. Véase también nota "e" del cuadro 4.5.

Cuadro 4.30

a. Además de las operaciones residuales para las cuales la entidad no haya podido determinar la Comunidad Autónoma a la que deben ser adscritas, recoge el importe de las operaciones de adquisición temporal de activos a través de entidades de contrapartida.

Cuadro 4.31

a. Recoge operaciones residuales para las cuales la entidad no haya podido determinar la Comunidad Autónoma a la que deben ser adscritas. Véase nota "e" cuadro 4.5.

Cuadro 4.32

a. Véase el detalle por subsectores en el cuadro 8.25. Existen discrepancias entre ambos importes debidas a diferencias de ámbito institucional, al momento de actualización de ambos cuadros, y a la distinta contabilización de la adquisición de valores de Fondos de titulización con los que se titilizan activos financieros que se mantienen en el balance de la entidad (ver novedades del Boletín Estadístico de enero de 2010).b. Véase detalle por provincias y CCAA en los cuadros 4.28 y 4.29

c. Véase detalle por instrumentos en cuadro 4.5. Además, el importe de esta columna menos los depósitos de los FMM en las entidades de crédito coincide, salvo pequeñas diferencias debidas al distinto momento de actualización de ambos cuadros, con el de la columna 1 del cuadro 8.28. En este último cuadro puede consultarse el detalle por sectores institucionales.

Cuadro 4.36

a. Véase detalle en cuadro 4.37.

b. Véase detalle en cuadro 4.38.

c. Véase detalle en la columna 8 del cuadro 4.39 y en el cuadro 4.40.

Cuadro 4.37

a. Véase detalle en cuadro 4.39.

Cuadro 4.38

a. Véase detalle en cuadro 4.39.

Cuadro 4.39

a. Hay que tener en cuenta que si bien los resultados de la cartera de renta variable están en el detalle de este cuadro, estos no se incluyen entre los productos financieros.

b. Desde 1996 estos intereses se incluyen entre los intereses de valores de renta fija.

Cuadro 4.45

a. Se agrupan aquí las Entidades de crédito de ámbito operativo limitado (ECAOL) que, según lo establecido en el RD 692/96 de 26 de abril, se transformaron en Establecimientos financieros de crédito (EFC). Las ECAOL existentes en el momento del cambio eran: Entidades de Financiación, Sociedades de crédito hipotecario y Sociedades de arrendamiento financiero. Las Sociedades Mediadoras del mercado de dinero (SMMD), desaparecieron en 1994 al transformarse en Sociedades o Agencias de Valores tras su regulación por la ley del Mercado de Valores 24/88 de 24 de julio.

b. Véase nota "a" del cuadro 4.A.

Cuadro 4.46

a. Se agrupan aquí las Entidades de crédito de ámbito operativo limitado (ECAOL) que, según lo establecido en el RD 692/96 de 26 de abril, se transformaron en Establecimientos financieros de crédito (EFC). Las ECAOL existentes en el momento del cambio eran: Entidades de Financiación, Sociedades de crédito hipotecario y Sociedades de arrendamiento financiero. Las Sociedades Mediadoras del mercado de dinero (SMMD), desaparecieron en 1994 al transformarse en Sociedades o Agencias de Valores tras su regulación por la ley del Mercado de Valores 24/88 de 24 de julio.

Cuadro 4.47

a. Véanse detalles en los cuadros 4.48 y 4.49.

Cuadro 4.51

a. Véanse detalle por instrumentos en el cuadro 4.53.

b. Véanse detalle en el cuadro 4.54.

c. Véanse detalle en el cuadro 4.56.

d. Recoge los dudosos que lo son por razón de morosidad, es decir, aquellos instrumentos de deuda que tienen importes vencidos por cualquier concepto (principal, intereses, ...) bien con una antigüedad superior a tres meses, bien por un importe superior al 25% de la deuda (salvo que se clasifique como fallidos).

Cuadro 4.52

a. Véanse detalle por instrumentos en el cuadro 4.55.

b. Véanse detalle en el cuadro 4.57.

c. Véanse detalle en el cuadro 4.58.

Cuadro 4.53

a. Véanse notas al cuadro 4.3.

Cuadro 4.54

a. Véanse notas al cuadro 4.4.

Cuadro 4.55

a. Véanse notas al cuadro 4.5.

Cuadro 4.57

a. Véanse notas al cuadro 4.7.

Cuadro 4.81

a. Véase detalle por instrumentos en el cuadro 4.83.

b. Véase detalle en el cuadro 4.84.

c. Recoge los dudosos que lo son por razón de morosidad, es decir, aquellos instrumentos de deuda que tienen importes vencidos por cualquier concepto (principal, intereses, ...) bien con una antigüedad superior a tres meses, bien por un importe superior al 25% de la deuda (salvo que se clasifique como fallidos).

Cuadro 4.82

a. Véase detalle en el cuadro 4.85.

b. Véase detalle en el cuadro 4.86.

Cuadro 4.83

a. Hasta mayo de 2005, esta columna recoge el total de dudosos (todos los sectores) y no sólo el de Otros Sectores Residentes.

Cuadro 4.85

Véanse notas al cuadro 4.7.

CAPÍTULO 5 INSTITUCIONES FINANCIERAS

5. INSTITUCIONES FINANCIERAS
5A. Activo
A) Conciliación entre el balance financiero de las CFEE y el balance según los estados de la zona del euro (caso de IFM) y los balances oficiales (IFnM)

Datos referidos a Septiembre de 2008

Millones de euros

| | Instituciones financieras/ Financial institutions | Instituciones financieras monetarias/ Monetary financial institutions | Instituciones financieras no monetarias excepto E. de seguros y F.P./ Non-monetary financial institutions except insurance corporations and pension funds | Empresas de seguros y fondos de pensiones/ Insurance corporations and pension funds | |
|---|--|--|--|--|--|
| | A=B+C+D | B (cuadro 6.A) | C (cuadro 9.A) | D (cuadro 10.A) | |
| I. TOTAL ACTIVO BALANCE UEM/OFICIAL | 4 511 485 | 3 350 442 | 821 082 | 339 961 | I. TOTAL ASSETS EMU's/OFFICIAL's BALANCE SHEET |
| I.1 ACTIVOS no incluidos en CFEE | 52 779 | 37 752 | 6 633 | 8 394 | I.1 ASSETS not included in FASE |
| Activo fijo | 49 342 | 34 315 | 6 633 | 8 394 | Fixed assets |
| Otros | 3 437 | 3 437 | - | - | Other |
| I.2 AJUSTES (1) | 109 266 | 60 140 | 25 827 | 23 299 | I.2 ADJUSTMENTS (1) |
| II. ACTIVOS FINANCIEROS incluidos en CFEE (=I.1+I.2) | 4 567 972 | 3 372 830 | 840 276 | 354 866 | I. OUTSTANDING FINANCIAL ASSETS included in FASE (=I.1+I.2) |
| AF. 1 ORO MONETARIO Y D.E.G. | 5 836 | 5 836 | - | - | AF.1 MONETARY GOLD AND SDRs |
| Por instrumentos | | | | | By instrument |
| Oro monetario | 5 678 | 5 678 | - | - | Monetary gold |
| Derechos Especiales de Giro | 158 | 158 | - | - | Special Drawing Rights |
| Por sectores de contrapartida (2) | | | | | By counterpart sector (2) |
| AF. 2 EFECTIVO Y DEPÓSITOS | 1 208 671 | 569 855 | 572 475 | 66 340 | AF.2 CURRENCY AND DEPOSITS |
| Por instrumentos | | | | | By instrument |
| Efectivo | 7 460 | 7 460 | - | 0 | Currency |
| Depósitos transferibles | 43 408 | - | 31 364 | 12 045 | Transferable deposits |
| Otros depósitos | 1 157 802 | 562 395 | 541 112 | 54 296 | Other deposits |
| Por sectores de contrapartida | | | | | By counterpart sector |
| <i>Instituciones financieras</i> | <i>960 621</i> | <i>336 408</i> | <i>572 354</i> | <i>51 859</i> | <i>Financial institutions</i> |
| <i>Instituciones financieras monetarias</i> | <i>958 813</i> | <i>335 819</i> | <i>572 354</i> | <i>50 641</i> | <i>Monetary financial institutions</i> |
| <i>Instituciones financieras no monetarias</i> | <i>1 807</i> | <i>589</i> | <i>-</i> | <i>1 218</i> | <i>Non-monetary financial institutions</i> |
| <i>Resto del mundo</i> | <i>248 050</i> | <i>233 447</i> | <i>122</i> | <i>14 482</i> | <i>Rest of the world</i> |
| AF.3 VALORES DISTINTOS DE ACCIONES | 841 209 | 527 605 | 115 979 | 197 625 | AF.3 SECURITIES OTHER THAN SHARES |
| Por instrumentos | | | | | By instrument |
| Valores a corto plazo | 85 152 | 36 661 | 25 377 | 23 115 | Short-term securities |
| Valores a largo plazo | 733 310 | 470 076 | 88 724 | 174 510 | Long-term securities |
| Derivados | 22 748 | 20 868 | 1 879 | ... | Financial derivatives |
| Por sectores de contrapartida | | | | | By counterpart sector |
| <i>Sociedades no financieras</i> | <i>14 970</i> | <i>8 788</i> | <i>3 408</i> | <i>2 775</i> | <i>Non-financial corporations</i> |
| <i>Instituciones financieras</i> | <i>343 387</i> | <i>259 555</i> | <i>38 350</i> | <i>45 482</i> | <i>Financial institutions</i> |
| <i>Instituciones financieras monetarias</i> | <i>125 880</i> | <i>60 408</i> | <i>29 282</i> | <i>36 190</i> | <i>Monetary financial institutions</i> |
| <i>Instituciones financieras no monetarias</i> | <i>217 507</i> | <i>199 147</i> | <i>9 068</i> | <i>9 292</i> | <i>Non-monetary financial institutions</i> |
| <i>Administraciones Públicas</i> | <i>140 568</i> | <i>86 017</i> | <i>17 836</i> | <i>36 715</i> | <i>General government</i> |
| <i>Resto del mundo</i> | <i>342 285</i> | <i>173 245</i> | <i>56 386</i> | <i>112 654</i> | <i>Rest of the world</i> |

September 2008 data

EUR millions

5A. Assets
5. FINANCIAL INSTITUTIONS
A) Reconciliation between the FASE financial balance sheet and the balance sheet of euro area returns (MFIs) and the accounting balance sheets (non-MFIs)

5. INSTITUCIONES FINANCIERAS
5A. Activo (continuación)
A) Conciliación entre el balance financiero de las CFEE y el balance según los estados de la zona del euro (caso de IFM) y los balances oficiales (IFnM)

Datos referidos a Septiembre de 2008

Millones de euros

| | Instituciones financieras/ <i>Financial institutions</i> | Instituciones financieras monetarias/ <i>Monetary financial institutions</i> | Instituciones financieras no monetarias excepto E. de seguros y F.P./ <i>Non-monetary financial institutions except insurance corporations and pension funds</i> | Empresas de seguros y fondos de pensiones/ <i>Insurance corporations and pension funds</i> | |
|--|---|---|---|---|---|
| | A=B+C+D | B (cuadro 6.A) | C (cuadro 9.A) | D (cuadro 10.A) | |
| I. ACTIVOS FINANCIEROS incluidos en CFEE (continuación) | | | | | I. OUTSTANDING FINANCIAL ASSETS included in FASE (cont.) |
| AF.4 PRÉSTAMOS | 2 014 867 | 1 953 306 | 58 540 | 3 021 | AF.4 LOANS |
| Por instrumentos | | | | | By instrument |
| Préstamos a corto plazo | 313 446 | 310 316 | 2 801 | 330 | Short-term loans |
| Préstamos a largo plazo | 1 701 421 | 1 642 990 | 55 739 | 2 691 | Long-term loans |
| Por sectores de contrapartida | | | | | By counterpart sector |
| <i>Sociedades no financieras</i> | <i>971 818</i> | <i>944 827</i> | <i>25 346</i> | <i>1 645</i> | <i>Non-financial corporations</i> |
| <i>Instituciones financieras</i> | <i>26 909</i> | <i>25 293</i> | <i>1 486</i> | <i>130</i> | <i>Financial institutions</i> |
| <i> Instituciones financieras monetarias</i> | <i>23</i> | <i>-</i> | <i>23</i> | <i>-</i> | <i>Monetary financial institutions</i> |
| <i> Instituciones financieras no monetarias</i> | <i>26 886</i> | <i>25 293</i> | <i>1 462</i> | <i>130</i> | <i>Non-monetary financial institutions</i> |
| <i>Administraciones Públicas</i> | <i>46 249</i> | <i>45 016</i> | <i>1 233</i> | <i>-</i> | <i>General government</i> |
| <i>Hogares e instituciones sin fines de lucro</i> | <i>907 714</i> | <i>875 993</i> | <i>30 476</i> | <i>1 245</i> | <i>Households and non-profit institutions</i> |
| <i>Resto del mundo</i> | <i>62 177</i> | <i>62 177</i> | <i>-</i> | <i>-</i> | <i>Rest of the world</i> |
| AF.5 ACCIONES Y PARTICIPACIONES | 417 533 | 283 017 | 80 943 | 53 573 | AF.5 SHARES AND OTHER EQUITY |
| Por instrumentos | | | | | By instrument |
| Acciones cotizadas | 133 812 | 68 722 | 34 465 | 30 624 | Quoted shares |
| Acciones no cotizadas | 229 311 | 195 796 | 25 691 | 7 824 | Unquoted shares |
| Otras participaciones | 10 498 | 3 498 | 7 000 | - | Other equity |
| Participaciones en fondos de inversión | 43 914 | 15 001 | 13 787 | 15 125 | Mutual funds shares |
| Por sectores de contrapartida | | | | | By counterpart sector |
| <i>Sociedades no financieras</i> | <i>179 323</i> | <i>145 825</i> | <i>27 081</i> | <i>6 418</i> | <i>Non-financial corporations</i> |
| <i>Instituciones financieras</i> | <i>106 732</i> | <i>51 106</i> | <i>30 476</i> | <i>25 150</i> | <i>Financial institutions</i> |
| <i> Instituciones financieras monetarias</i> | <i>41 318</i> | <i>25 994</i> | <i>9 413</i> | <i>5 911</i> | <i>Monetary financial institutions</i> |
| <i> Instituciones financieras no monetarias</i> | <i>65 413</i> | <i>25 112</i> | <i>21 063</i> | <i>19 238</i> | <i>Non-monetary financial institutions</i> |
| <i>Resto del mundo</i> | <i>131 479</i> | <i>86 087</i> | <i>23 386</i> | <i>22 006</i> | <i>Rest of the world</i> |
| AF.6 RESERVAS TÉCNICAS DE SEGUROS | 15 303 | - | - | 15 303 | AF.6 INSURANCE TECHNICAL RESERVES |
| Por instrumentos | | | | | By instrument |
| Reservas para primas y siniestros | 15 303 | - | - | 15 303 | Prepayment of premiums & res. for outs. claims |
| Por sectores de contrapartida | | | | | By counterpart sector |
| <i>Instituciones financieras</i> | <i>10 048</i> | <i>-</i> | <i>-</i> | <i>10 048</i> | <i>Financial institutions</i> |
| <i> Instituciones financieras monetarias</i> | <i>-</i> | <i>-</i> | <i>-</i> | <i>-</i> | <i>Monetary financial institutions</i> |
| <i> Instituciones financieras no monetarias</i> | <i>10 048</i> | <i>-</i> | <i>-</i> | <i>10 048</i> | <i>Non-monetary financial institutions</i> |
| <i>Resto del mundo</i> | <i>5 255</i> | <i>-</i> | <i>-</i> | <i>5 255</i> | <i>Rest of the world</i> |
| AF.7 OTRAS CUENTAS PENDIENTES COBRO | 64 552 | 33 211 | 12 338 | 19 004 | AF.7 OTHER ACCOUNTS RECEIVABLE |
| AF.71 Crédito comercial | - | - | - | - | AF.71 Trade credit |
| AF.79 Otras ctas ptes de cobro excluido el crédito comercial | 64 552 | 33 211 | 12 338 | 19 004 | AF.79 Other accounts receivable excluding trade credits |

 September 2008 data
 5A. Assets (cont.)

EUR millions

5. FINANCIAL INSTITUTIONS
A) Reconciliation between the FASE financial balance sheet and the balance sheet of euro area returns (MFIs) and the accounting balance sheets (non-MFIs)

5. INSTITUCIONES FINANCIERAS

5B. Pasivo

B) Conciliación entre el balance financiero de las CFEE y el balance según los estados de la zona del euro (caso de IFM) y los balances oficiales (IFnM)

Datos referidos a Septiembre de 2008

Millones de euros

| | Instituciones financieras/ <i>Financial institutions</i> | Instituciones financieras monetarias/ <i>Monetary financial institutions</i> | Instituciones financieras no monetarias excepto E. de seguros y F.P./ <i>Non-monetary financial institutions except insurance corporations and pension funds</i> | Empresas de seguros y fondos de pensiones/ <i>Insurance corporations and pension funds</i> | |
|---|---|---|---|---|--|
| | A=B+C+D | B (cuadro 6.B) | C (cuadro 9.B) | D (cuadro 10.B) | |
| I. TOTAL PASIVO BALANCE UEM/OFICIAL | 4 511 485 | 3 350 442 | 821 082 | 339 961 | I. TOTAL LIABILITIES EMU's/OFFICIAL's BALANCE SHEET |
| I.1 PASIVOS no incluidos en CFEE | 10 123 | 3 437 | 6 686 | - | I.1 LIABILITIES not included in FASE |
| I.2 AJUSTES (1) | -66 878 | -58 023 | 6 741 | -15 597 | I.2 ADJUSTMENTS (1) |
| II. PASIVOS FINANCIEROS incluidos en CFEE (=I-1.1+I.2) | 4 434 484 | 3 288 982 | 821 138 | 324 365 | II. OUTSTANDING LIABILITIES included in FASE (=I-1.1+I.2) |
| AF. 2 EFECTIVO Y DEPÓSITOS | 2 539 766 | 2 535 558 | 2 166 | 2 042 | AF.2 CURRENCY AND DEPOSITS |
| Por instrumentos | | | | | By instrument |
| Efectivo | 76 308 | 76 308 | - | - | Currency |
| Depósitos transferibles | 497 156 | 497 156 | - | - | Transferable deposits |
| Otros depósitos | 1 966 303 | 1 962 095 | 2 166 | 2 042 | Other deposits |
| Por sectores de contrapartida | | | | | By counterpart sector |
| <i>Sociedades no financieras</i> | <i>223 035</i> | <i>221 458</i> | <i>1 577</i> | <i>-</i> | <i>Non-financial corporations</i> |
| <i>Instituciones financieras</i> | <i>960 621</i> | <i>958 813</i> | <i>589</i> | <i>1 218</i> | <i>Financial institutions</i> |
| <i>Instituciones financieras monetarias</i> | <i>336 408</i> | <i>335 819</i> | <i>589</i> | <i>-</i> | <i>Monetary financial institutions</i> |
| <i>Instituciones financieras no monetarias</i> | <i>624 212</i> | <i>622 994</i> | <i>-</i> | <i>1 218</i> | <i>Non-monetary financial institutions</i> |
| <i>Administraciones Públicas</i> | <i>97 258</i> | <i>97 258</i> | <i>-</i> | <i>-</i> | <i>General government</i> |
| <i>Hogares e instituciones sin fines de lucro</i> | <i>720 908</i> | <i>720 908</i> | <i>-</i> | <i>-</i> | <i>Households and non-profit institutions</i> |
| <i>Resto del mundo</i> | <i>537 946</i> | <i>537 122</i> | <i>-</i> | <i>824</i> | <i>Rest of the world</i> |
| AF.3 VALORES DISTINTOS DE ACCIONES | 1 015 361 | 461 140 | 553 880 | 341 | AF.3 SECURITIES OTHER THAN SHARES |
| Por instrumentos | | | | | By instrument |
| Valores a corto plazo | 103 583 | 86 143 | 17 440 | - | Short-term securities |
| Valores a largo plazo | 885 463 | 348 682 | 536 439 | 341 | Long-term securities |
| Derivados | 26 315 | 26 315 | - | - | Financial derivatives |
| Por sectores de contrapartida | | | | | By counterpart sector |
| <i>Sociedades no financieras</i> | <i>12 647</i> | <i>15 299</i> | <i>-2 993</i> | <i>341</i> | <i>Non-financial corporations</i> |
| <i>Instituciones financieras</i> | <i>343 387</i> | <i>125 880</i> | <i>217 507</i> | <i>-</i> | <i>Financial institutions</i> |
| <i>Instituciones financieras monetarias</i> | <i>259 555</i> | <i>60 408</i> | <i>199 147</i> | <i>-</i> | <i>Monetary financial institutions</i> |
| <i>Instituciones financieras no monetarias</i> | <i>83 832</i> | <i>65 472</i> | <i>18 360</i> | <i>-</i> | <i>Non-monetary financial institutions</i> |
| <i>Administraciones públicas</i> | <i>763</i> | <i>763</i> | <i>-</i> | <i>-</i> | <i>General government</i> |
| <i>Hogares e instituciones sin fines de lucro</i> | <i>25 389</i> | <i>20 428</i> | <i>4 961</i> | <i>-</i> | <i>Households and non-profit institutions</i> |
| <i>Resto del mundo</i> | <i>633 175</i> | <i>298 771</i> | <i>334 404</i> | <i>-</i> | <i>Rest of the world</i> |

September 2008 data

EUR millions

5B. Liabilities

5. FINANCIAL INSTITUTIONS

B) Reconciliation between the FASE financial balance sheet and the balance sheet of euro area returns (MFIs) and the accounting balance sheets (non-MFIs)

Véanse notas al final del capítulo./ See notes at the end of the chapter.

5. INSTITUCIONES FINANCIERAS

5B. Pasivo (continuación)

B) Conciliación entre el balance financiero de las CFEE y el balance según los estados de la zona del euro (caso de IFM) y los balances oficiales (IFnM)

Datos referidos a Septiembre de 2008

Millones de euros

| | Instituciones financieras/ Financial institutions | Instituciones financieras monetarias/ Monetary financial institutions | Instituciones financieras no monetarias excepto E. de seguros y F.P./ Non-monetary financial institutions except insurance corporations and pension funds | Empresas de seguros y fondos de pensiones/ Insurance corporations and pension funds | |
|---|--|--|--|--|--|
| | A=B+C+D | B (cuadro 6.B) | C (cuadro 9.B) | D (cuadro 10.B) | |
| II. PASIVOS incluidos en CFEE (continuación) | | | | | II. OUTSTANDING LIABILITIES included in FASE (cont.) |
| AF.4 PRÉSTAMOS | 31 557 | 1 766 | 22 009 | 7 782 | AF.4 LOANS |
| Por instrumentos | | | | | By instrument |
| Préstamos a corto plazo | 14 336 | - | 7 693 | 6 643 | Short-term loans |
| Préstamos a largo plazo | 17 220 | 1 766 | 14 315 | 1 139 | Long-term loans |
| Por sectores de contrapartida | | | | | By counterpart sector |
| Sociedades no financieras | 1 823 | 1 743 | 80 | - | Non-financial corporations |
| Instituciones financieras | 26 909 | 23 | 19 104 | 7 782 | Financial institutions |
| Instituciones financieras monetarias | 25 293 | - | 17 815 | 7 478 | Monetary financial institutions |
| Instituciones financieras no monetarias | 1 616 | 23 | 1 290 | 303 | Non-monetary financial institutions |
| Administraciones Públicas | 0 | 0 | - | - | General government |
| Hogares e instituciones sin fines de lucro | - | - | - | - | Households and non-profit institutions |
| Resto del mundo | 2 824 | - | 2 824 | - | Rest of the world |
| AF. 5 ACCIONES Y PARTICIPACIONES | 495 612 | 239 128 | 236 033 | 20 451 | AF.5 SHARES AND OTHER EQUITY |
| Por instrumentos | | | | | By instrument |
| Acciones cotizadas | 156 379 | 144 875 | 11 504 | - | Quoted shares |
| Acciones no cotizadas | 71 267 | 38 770 | 12 045 | 20 451 | Unquoted shares |
| Otras participaciones | 24 555 | 24 555 | - | - | Other equity |
| Participaciones en fondos de inversión | 243 411 | 30 927 | 212 484 | - | Mutual funds shares |
| Por sectores de contrapartida | | | | | By counterpart sector |
| Sociedades no financieras | 60 536 | 24 549 | 33 639 | 2 348 | Non-financial corporations |
| Instituciones financieras | 106 732 | 41 318 | 52 535 | 12 878 | Financial institutions |
| Instituciones financieras monetarias | 51 106 | 25 994 | 22 249 | 2 863 | Monetary financial institutions |
| Instituciones financieras no monetarias | 55 626 | 15 324 | 30 286 | 10 015 | Non-monetary financial institutions |
| Administraciones Públicas | 21 541 | 15 660 | 5 881 | - | General government |
| Hogares e instituciones sin fines de lucro | 213 949 | 75 325 | 138 036 | 588 | Households and non-profit institutions |
| Resto del mundo | 92 854 | 82 276 | 5 942 | 4 636 | Rest of the world |
| AF.6 RESERVAS TÉCNICAS DE SEGUROS | 293 511 | 7 989 | - | 285 522 | AF.6 INSURANCE TECHNICAL RESERVES |
| Por instrumentos | | | | | By instrument |
| Reservas de seguro de vida | 120 812 | - | - | 120 812 | Life insurance reserves |
| Reservas para fondos de pensiones | 107 110 | 7 989 | - | 99 121 | Pension fund reserves held by |
| Reservas para primas y siniestros | 65 589 | - | - | 65 589 | Prepay. of premiums & res. for outs. claims |
| Por sectores de contrapartida | | | | | By counterpart sector |
| Sociedades no financieras | 26 065 | - | - | 26 065 | Non-financial corporations |
| Instituciones financieras | 10 048 | - | - | 10 048 | Financial institutions |
| Instituciones financieras monetarias | - | - | - | - | Monetary financial institutions |
| Instituciones financieras no monetarias | 10 048 | - | - | 10 048 | Non-monetary financial institutions |
| Hogares e instituciones sin fines de lucro | 257 398 | 7 989 | - | 249 409 | Households and non-profit institutions |
| Resto del mundo | - | - | - | - | Rest of the world |
| AF.7 OTRAS CUENTAS PENDIENTES COBRO | 58 678 | 43 400 | 7 050 | 8 227 | AF.7 OTHER ACCOUNTS PAYABLE |
| AF.71 Crédito comercial | - | - | - | - | AF.71 Trade credit |
| AF.79 Otros ctas ptes de cobro excluido el crédito comercial | 58 678 | 43 400 | 7 050 | 8 227 | AF.79 Others accounts payable, excluding trade credit |
| Pro memoria: | | | | | Memorandum item: |
| Activos financieros netos (Activos financieros menos pasivos de las CFEE) | 133 488 | 83 848 | 19 138 | 30 502 | Net financial assets (FASE financial assets minus liabilities) |

September 2008 data

EUR millions

5B. Liabilities (cont.)

5. FINANCIAL INSTITUTIONS
B) Reconciliation between the FASE financial balance sheet and the balance sheet of euro area returns (MFIs) and the accounting balance sheets (non-MFIs)

5. INSTITUCIONES FINANCIERAS
B) Balance agregado

5.1 (1ª parte) Activos financieros = Pasivos más activos financieros netos
Valores absolutos

m.m. de euros

| | Instituciones financieras | Instituciones financieras monetarias | | | | | | | | | Instituciones financieras no monetarias |
|---------------|---------------------------|--------------------------------------|-----------------|--|----------------------|-----------------------------|---|------|----------------------------------|---------|---|
| | | Total | Banco de España | Otras instituciones financieras monetarias | | | | | | | |
| | | | | Total | Entidades de crédito | | | | Fondos mercado monetario (FIAMM) | | |
| | | | | | Total | Bancos cajas y cooperativas | Establecimientos financieros de crédito | ICO | | | |
| 1=2+10 | 2=3+4 | 3 | 4=5+9 | 5=6+7+8 | 6 | 7 | 8 | 9 | 10 | | |
| 03 | 2 182,8 | 1 657,9 | 105,7 | 1 552,2 | 1 494,0 | 1 426,8 | 36,5 | 27,0 | 58,2 | 524,9 | |
| 04 | 2 527,1 | 1 880,5 | 109,5 | 1 770,9 | 1 712,8 | 1 634,9 | 42,3 | 25,9 | 58,2 | 646,6 | |
| 05 | 3 129,2 | 2 309,9 | 123,9 | 2 186,0 | 2 131,0 | 2 042,4 | 51,9 | 27,4 | 55,0 | 819,2 | |
| 06 | 3 686,6 | 2 646,6 | 136,9 | 2 509,7 | 2 509,6 | 2 404,9 | 60,7 | 33,3 | 0,1 | 1 040,0 | |
| 07 | 4 348,6 | 3 151,2 | 174,0 | 2 977,2 | 2 977,2 | 2 862,8 | 65,3 | 40,0 | - | 1 197,5 | |
| 04 IV | 2 527,1 | 1 880,5 | 109,5 | 1 770,9 | 1 712,8 | 1 634,9 | 42,3 | 25,9 | 58,2 | 646,6 | |
| 05 I | 2 652,6 | 1 968,0 | 118,9 | 1 849,1 | 1 794,9 | 1 715,3 | 42,8 | 26,2 | 54,2 | 684,6 | |
| 05 II | 2 866,1 | 2 124,5 | 122,8 | 2 001,7 | 1 946,9 | 1 862,6 | 47,1 | 27,4 | 54,8 | 741,6 | |
| 05 III | 2 935,6 | 2 162,9 | 117,5 | 2 045,4 | 1 990,2 | 1 905,9 | 48,2 | 26,8 | 55,2 | 772,7 | |
| 05 IV | 3 129,2 | 2 309,9 | 123,9 | 2 186,0 | 2 131,0 | 2 042,4 | 51,9 | 27,4 | 55,0 | 819,2 | |
| 06 I | 3 253,9 | 2 365,9 | 126,2 | 2 239,8 | 2 205,3 | 2 112,5 | 52,1 | 30,5 | 34,5 | 888,0 | |
| 06 II | 3 372,2 | 2 451,0 | 132,3 | 2 318,8 | 2 283,6 | 2 185,7 | 55,0 | 32,3 | 35,2 | 921,2 | |
| 06 III | 3 507,4 | 2 543,0 | 125,5 | 2 417,5 | 2 390,8 | 2 289,1 | 57,4 | 33,8 | 26,7 | 964,3 | |
| 06 IV | 3 686,6 | 2 646,6 | 136,9 | 2 509,7 | 2 509,6 | 2 404,9 | 60,7 | 33,3 | 0,1 | 1 040,0 | |
| 07 I | 3 842,0 | 2 736,2 | 135,7 | 2 600,5 | 2 600,5 | 2 492,8 | 60,8 | 35,6 | - | 1 105,8 | |
| 07 II | 4 032,2 | 2 878,9 | 150,3 | 2 728,5 | 2 728,5 | 2 620,3 | 56,6 | 41,6 | - | 1 153,4 | |
| 07 III | 4 124,9 | 2 963,7 | 142,3 | 2 821,5 | 2 821,5 | 2 709,5 | 58,6 | 43,6 | - | 1 161,2 | |
| 07 IV | 4 348,6 | 3 151,2 | 174,0 | 2 977,2 | 2 977,2 | 2 862,8 | 65,3 | 40,0 | - | 1 197,5 | |
| 08 I | 4 321,2 | 3 172,8 | 138,4 | 3 034,3 | 2 995,9 | 2 883,7 | 64,7 | 43,1 | 38,4 | 1 148,5 | |
| 08 II | 4 474,3 | 3 297,8 | 150,2 | 3 147,6 | 3 112,8 | 2 997,6 | 67,3 | 45,2 | 34,8 | 1 176,4 | |
| 08 III | 4 527,2 | 3 361,0 | 174,6 | 3 186,4 | 3 155,4 | 3 035,9 | 67,4 | 49,0 | 31,1 | 1 166,2 | |

5. INSTITUCIONES FINANCIERAS
B) Balance agregado

5.1 (2ª parte) Activos financieros = Pasivos más activos financieros netos
Valores absolutos

m.m. de euros

| | Instituciones financieras no monetarias | Instituciones financieras no monetarias excepto seguros y fondos de pensiones | | | | | | | | | | | | Empresas de seguros y Fondos de pensiones | |
|------------------|---|---|---------------------------------|--|-----------------------|----------------------|----------------------------------|--|----------|-------|---------------------------------|---------------------|-------|---|----------|
| | | Total | Otras instituciones financieras | | | | | | | | Auxiliares financieros | | | | |
| | | | Total | Instituciones de inversión colectiva excepto FIAMM | Sociedades de valores | Fondos de titulación | Fondos de inversión inmobiliaria | Emisores de participacion. preferentes | Resto | Total | Fondos de garantía de depósitos | Agencias de valores | Resto | | |
| | | | | | | | | | | | | | | | 15=16+23 |
| =15+27 14=13= | 15=16+23 | 16=17a22 | 17 | 18 | 19 | 20 | 21 | 22 | 23=24a26 | 24 | 25 | 26 | 27 | | |
| 03 | 524,9 | 284,8 | 274,3 | 174,6 | 10,3 | 85,8 | 0,8 | 1,6 | 1,2 | 10,5 | 4,8 | 0,5 | 5,2 | 240,1 | |
| 04 | 646,6 | 376,7 | 365,2 | 202,5 | 9,7 | 131,3 | 1,6 | 18,4 | 1,7 | 11,5 | 5,5 | 0,6 | 5,4 | 269,9 | |
| 05 | 819,2 | 515,1 | 503,2 | 237,1 | 12,2 | 183,9 | 2,5 | 65,7 | 1,8 | 11,9 | 5,6 | 0,8 | 5,6 | 304,2 | |
| 06 | 1 040,0 | 715,8 | 701,6 | 302,6 | 16,2 | 254,4 | 2,8 | 123,5 | 2,0 | 14,3 | 6,1 | 0,9 | 7,3 | 324,1 | |
| 07 | 1 197,5 | 871,8 | 849,8 | 289,8 | 21,8 | 368,9 | 1,7 | 166,6 | 6,5 | 16,4 | 7,1 | 1,2 | 8,1 | 331,2 | |
| 04 IV | 646,6 | 376,7 | 365,2 | 202,5 | 9,7 | 131,3 | 1,6 | 18,4 | 1,7 | 11,5 | 5,5 | 0,6 | 5,4 | 269,9 | |
| 05 I | 684,6 | 406,9 | 395,6 | 213,4 | 12,4 | 139,3 | 2,1 | 26,8 | 1,7 | 11,3 | 5,3 | 0,6 | 5,3 | 277,7 | |
| 05 II | 741,6 | 460,1 | 448,7 | 222,7 | 15,0 | 160,1 | 2,2 | 46,9 | 1,8 | 11,4 | 5,3 | 0,7 | 5,4 | 281,5 | |
| 05 III | 772,7 | 480,1 | 468,6 | 233,3 | 13,0 | 160,0 | 2,5 | 58,0 | 1,8 | 11,6 | 5,4 | 0,8 | 5,4 | 292,5 | |
| 05 IV | 819,2 | 515,1 | 503,2 | 237,1 | 12,2 | 183,9 | 2,5 | 65,7 | 1,8 | 11,9 | 5,6 | 0,8 | 5,6 | 304,2 | |
| 06 I | 888,0 | 580,0 | 567,5 | 267,3 | 12,9 | 192,7 | 2,6 | 90,0 | 1,9 | 12,5 | 5,8 | 1,0 | 5,7 | 308,0 | |
| 06 II | 921,2 | 610,5 | 598,1 | 263,8 | 12,0 | 211,2 | 2,4 | 106,7 | 1,9 | 12,5 | 5,8 | 0,9 | 5,7 | 310,7 | |
| 06 III | 964,3 | 643,9 | 631,2 | 274,7 | 16,1 | 218,5 | 2,6 | 117,4 | 1,9 | 12,7 | 6,0 | 1,0 | 5,8 | 320,4 | |
| 06 IV | 1 040,0 | 715,8 | 701,6 | 302,6 | 16,2 | 254,4 | 2,8 | 123,5 | 2,0 | 14,3 | 6,1 | 0,9 | 7,3 | 324,1 | |
| 07 I | 1 105,8 | 773,0 | 758,1 | 305,4 | 14,8 | 285,3 | 2,8 | 143,8 | 5,6 | 15,3 | 6,5 | 1,1 | 7,7 | 332,4 | |
| 07 II | 1 153,4 | 819,1 | 802,0 | 312,3 | 18,0 | 314,6 | 2,5 | 149,7 | 5,6 | 16,2 | 6,6 | 1,2 | 8,5 | 335,1 | |
| 07 III | 1 161,2 | 824,8 | 804,3 | 305,5 | 19,5 | 323,4 | 2,3 | 151,1 | 6,4 | 16,7 | 6,8 | 1,2 | 8,7 | 340,2 | |
| 07 IV | 1 197,5 | 871,8 | 849,8 | 289,8 | 21,8 | 368,9 | 1,7 | 166,6 | 6,5 | 16,4 | 7,1 | 1,2 | 8,1 | 331,2 | |
| 08 I | 1 148,5 | 819,0 | 802,0 | 232,7 | 20,2 | 384,1 | 1,3 | 158,8 | 6,5 | 16,8 | 7,2 | 0,3 | 8,1 | 329,7 | |
| 08 II | 1 176,4 | 846,9 | 825,4 | 214,3 | 20,5 | 414,1 | 1,1 | 173,4 | 6,5 | 18,1 | 7,2 | 0,3 | 9,5 | 333,0 | |
| 08 III | 1 166,2 | 839,8 | 814,7 | 195,9 | 16,8 | 420,3 | 0,9 | 181,8 | 6,6 | 18,5 | 7,5 | 0,3 | 9,6 | 333,1 | |

5. INSTITUCIONES FINANCIERAS
B) Balance agregado

5.1 (3ª parte) Activos financieros = Pasivos más activos financieros netos
Valores absolutos

m.m. de euros

| | Empresas de seguros y Fondos de pensiones +33+34 28=27+29+30 | Entidades de seguros privados 29 | Mutualidades de previsión social | | | Consortio de Compensación de Seguros 33 | Fondos de pensiones externos (Ley 8/87) 34 |
|---------------|--|-------------------------------------|----------------------------------|-----------------|-------------|--|---|
| | | | Total | Ámbito nacional | Ámbito CCAA | | |
| | | | 30=31+32 | 31 | 32 | | |
| 03 | 240,1 | 157,9 | 18,9 | 6,7 | 12,2 | 4,6 | 58,7 |
| 04 | 269,9 | 176,9 | 21,3 | 7,3 | 14,0 | 5,4 | 67,8 |
| 05 | 304,2 | 196,4 | 24,5 | 8,5 | 16,0 | 6,1 | 80,9 |
| 06 | 324,1 | 208,9 | 26,9 | 9,3 | 17,6 | 6,7 | 88,5 |
| 07 | 331,2 | 210,1 | 28,3 | 9,7 | 18,6 | 7,2 | 91,5 |
| 04 IV | 269,9 | 176,9 | 21,3 | 7,3 | 14,0 | 5,4 | 67,8 |
| 05 I | 277,7 | ... | ... | ... | ... | ... | ... |
| 05 II | 281,5 | ... | ... | ... | ... | ... | ... |
| 05 III | 292,5 | ... | ... | ... | ... | ... | ... |
| 05 IV | 304,2 | 196,4 | 24,5 | 8,5 | 16,0 | 6,1 | 80,9 |
| 06 I | 308,0 | ... | ... | ... | ... | ... | ... |
| 06 II | 310,7 | ... | ... | ... | ... | ... | ... |
| 06 III | 320,4 | ... | ... | ... | ... | ... | ... |
| 06 IV | 324,1 | 208,9 | 26,9 | 9,3 | 17,6 | 6,7 | 88,5 |
| 07 I | 332,4 | ... | ... | ... | ... | ... | ... |
| 07 II | 335,1 | ... | ... | ... | ... | ... | ... |
| 07 III | 340,2 | ... | ... | ... | ... | ... | ... |
| 07 IV | 331,2 | 210,1 | 28,3 | 9,7 | 18,6 | 7,2 | 91,5 |
| 08 I | 329,7 | ... | ... | ... | ... | ... | ... |
| 08 II | 333,0 | ... | ... | ... | ... | ... | ... |
| 08 III | 333,1 | ... | ... | ... | ... | ... | ... |

5. INSTITUCIONES FINANCIERAS
B) Balance agregado

5.2 (1ª parte) Activos financieros = Pasivos más activos financieros netos
Estructuras

Porcentaje

| | Instituciones financieras 1=2+10 | Instituciones financieras monetarias | | | | | | | | Instituciones financieras no monetarias 10 | |
|---------------|-------------------------------------|--------------------------------------|----------------------|--|----------------------|----------------------------------|--|---------------------------------------|----------|---|---------------------------------------|
| | | Total 2=3+4 | Banco de España 3 | Otras instituciones financieras monetarias | | | | | | | Fondos mercado monetario (FIAMM) 9 |
| | | | | Total 4=5+9 | Entidades de crédito | | | Fondos mercado monetario (FIAMM) 9 | | | |
| | | | | | Total 5=6+7+8 | Bancos cajas y cooperativas 6 | Establecimientos financieros de crédito 7 | | ICO 8 | | |
| 03 | 100,00 | 75,95 | 4,84 | 71,11 | 68,45 | 65,37 | 1,67 | 1,24 | 2,67 | 24,05 | |
| 04 | 100,00 | 74,37 | 4,33 | 70,04 | 67,74 | 64,66 | 1,67 | 1,02 | 2,30 | 25,63 | |
| 05 | 100,00 | 73,73 | 3,96 | 69,77 | 68,02 | 65,19 | 1,66 | 0,88 | 1,75 | 26,27 | |
| 06 | 100,00 | 71,66 | 3,71 | 67,95 | 67,95 | 65,11 | 1,64 | 0,90 | 0,00 | 28,34 | |
| 07 | 100,00 | 72,31 | 3,99 | 68,33 | 68,33 | 65,57 | 1,50 | 0,92 | - | 27,69 | |
| 04 IV | 100,00 | 74,37 | 4,33 | 70,04 | 67,74 | 64,66 | 1,67 | 1,02 | 2,30 | 25,63 | |
| 05 I | 100,00 | 74,13 | 4,48 | 69,65 | 67,61 | 64,62 | 1,61 | 0,99 | 2,04 | 25,87 | |
| 05 II | 100,00 | 74,06 | 4,28 | 69,78 | 67,87 | 64,92 | 1,64 | 0,95 | 1,91 | 25,94 | |
| 05 III | 100,00 | 73,59 | 4,00 | 69,59 | 67,71 | 64,84 | 1,64 | 0,91 | 1,88 | 26,41 | |
| 05 IV | 100,00 | 73,73 | 3,96 | 69,77 | 68,02 | 65,19 | 1,66 | 0,88 | 1,75 | 26,27 | |
| 06 I | 100,00 | 72,62 | 3,87 | 68,74 | 67,69 | 64,84 | 1,60 | 0,94 | 1,06 | 27,38 | |
| 06 II | 100,00 | 72,57 | 3,92 | 68,65 | 67,61 | 64,71 | 1,63 | 0,96 | 1,04 | 27,43 | |
| 06 III | 100,00 | 72,38 | 3,57 | 68,81 | 68,05 | 65,15 | 1,63 | 0,96 | 0,76 | 27,62 | |
| 06 IV | 100,00 | 71,66 | 3,71 | 67,95 | 67,95 | 65,11 | 1,64 | 0,90 | 0,00 | 28,34 | |
| 07 I | 100,00 | 71,13 | 3,53 | 67,60 | 67,60 | 64,78 | 1,58 | 0,92 | - | 28,87 | |
| 07 II | 100,00 | 71,29 | 3,72 | 67,57 | 67,57 | 64,82 | 1,40 | 1,03 | - | 28,71 | |
| 07 III | 100,00 | 71,68 | 3,44 | 68,24 | 68,24 | 65,45 | 1,41 | 1,05 | - | 28,32 | |
| 07 IV | 100,00 | 72,31 | 3,99 | 68,33 | 68,33 | 65,57 | 1,50 | 0,92 | - | 27,69 | |
| 08 I | 100,00 | 73,26 | 3,19 | 70,07 | 69,19 | 66,43 | 1,49 | 0,99 | 0,88 | 26,74 | |
| 08 II | 100,00 | 73,52 | 3,34 | 70,18 | 69,41 | 66,63 | 1,49 | 1,00 | 0,77 | 26,48 | |
| 08 III | 100,00 | 74,05 | 3,83 | 70,21 | 69,53 | 66,68 | 1,48 | 1,08 | 0,68 | 25,95 | |

5. INSTITUCIONES FINANCIERAS
B) Balance agregado

5.2 (2ª parte) Activos financieros = Pasivos más activos financieros netos
Estructuras

Porcentaje

| | Institu- ciones financie- ras no moneta- rias =15+27 14=13= | Instituciones financieras no monetarias excepto seguros y fondos de pensiones | | | | | | | | | | | | Empresas de segur- os y Fondos de pen- siones 27 |
|--------------|--|---|---------------------------------|---|--|---|--|--|-------------|------------------------|--|-----------------------------------|-------------|--|
| | | Total 15=16+23 | Otras instituciones financieras | | | | | | | Auxiliares financieros | | | | |
| | | | Total 16=17a22 | Instituc de inver sion co- lectiva excepto FIAMM 17 | Socie- dades de valores 18 | Fondos de tituli- zación 19 | Fondos de inver- sion en mobi- liaria 20 | Emiso- res de parti- cipacion. preferentes 21 | Resto 22 | Total 23=24a26 | Fondos de garan- tia de depósi- tos 24 | Agen- cias de valores 25 | Resto 26 | |
| | | | | | | | | | | | | | | |
| 03 | 24,05 | 13,05 | 12,57 | 8,00 | 0,47 | 3,93 | 0,04 | 0,07 | 0,06 | 0,48 | 0,22 | 0,02 | 0,24 | 11,00 |
| 04 | 25,63 | 14,90 | 14,44 | 8,01 | 0,38 | 5,19 | 0,06 | 0,73 | 0,07 | 0,46 | 0,22 | 0,03 | 0,21 | 10,73 |
| 05 | 26,27 | 16,44 | 16,06 | 7,57 | 0,39 | 5,87 | 0,08 | 2,10 | 0,06 | 0,38 | 0,18 | 0,03 | 0,18 | 9,83 |
| 06 | 28,34 | 19,38 | 18,99 | 8,19 | 0,44 | 6,89 | 0,08 | 3,35 | 0,05 | 0,39 | 0,16 | 0,03 | 0,20 | 8,96 |
| 07 | 27,69 | 19,97 | 19,59 | 6,64 | 0,50 | 8,45 | 0,04 | 3,82 | 0,15 | 0,38 | 0,16 | 0,03 | 0,19 | 7,72 |
| 04 IV | 25,63 | 14,90 | 14,44 | 8,01 | 0,38 | 5,19 | 0,06 | 0,73 | 0,07 | 0,46 | 0,22 | 0,03 | 0,21 | 10,73 |
| 05 I | 25,87 | 15,33 | 14,90 | 8,04 | 0,47 | 5,25 | 0,08 | 1,01 | 0,06 | 0,42 | 0,20 | 0,02 | 0,20 | 10,54 |
| II | 25,94 | 16,04 | 15,64 | 7,76 | 0,52 | 5,58 | 0,08 | 1,64 | 0,06 | 0,40 | 0,19 | 0,02 | 0,19 | 9,91 |
| III | 26,41 | 16,34 | 15,94 | 7,94 | 0,44 | 5,44 | 0,08 | 1,97 | 0,06 | 0,39 | 0,18 | 0,03 | 0,18 | 10,08 |
| IV | 26,27 | 16,44 | 16,06 | 7,57 | 0,39 | 5,87 | 0,08 | 2,10 | 0,06 | 0,38 | 0,18 | 0,03 | 0,18 | 9,83 |
| 06 I | 27,38 | 17,80 | 17,42 | 8,21 | 0,40 | 5,92 | 0,08 | 2,76 | 0,06 | 0,38 | 0,18 | 0,03 | 0,18 | 9,58 |
| II | 27,43 | 18,08 | 17,71 | 7,81 | 0,36 | 6,25 | 0,07 | 3,16 | 0,06 | 0,37 | 0,17 | 0,03 | 0,17 | 9,36 |
| III | 27,62 | 18,33 | 17,97 | 7,82 | 0,46 | 6,22 | 0,07 | 3,34 | 0,05 | 0,36 | 0,17 | 0,03 | 0,16 | 9,29 |
| IV | 28,34 | 19,38 | 18,99 | 8,19 | 0,44 | 6,89 | 0,08 | 3,35 | 0,05 | 0,39 | 0,16 | 0,03 | 0,20 | 8,96 |
| 07 I | 28,87 | 20,09 | 19,69 | 7,94 | 0,38 | 7,41 | 0,07 | 3,74 | 0,14 | 0,40 | 0,17 | 0,03 | 0,20 | 8,79 |
| II | 28,71 | 20,26 | 19,86 | 7,72 | 0,45 | 7,78 | 0,06 | 3,70 | 0,14 | 0,40 | 0,16 | 0,03 | 0,21 | 8,45 |
| III | 28,32 | 19,92 | 19,52 | 7,38 | 0,47 | 7,81 | 0,05 | 3,65 | 0,15 | 0,40 | 0,16 | 0,03 | 0,21 | 8,40 |
| IV | 27,69 | 19,97 | 19,59 | 6,64 | 0,50 | 8,45 | 0,04 | 3,82 | 0,15 | 0,38 | 0,16 | 0,03 | 0,19 | 7,72 |
| 08 I | 26,74 | 18,86 | 18,51 | 5,36 | 0,46 | 8,85 | 0,03 | 3,66 | 0,15 | 0,36 | 0,17 | 0,01 | 0,19 | 7,87 |
| II | 26,48 | 18,82 | 18,45 | 4,76 | 0,46 | 9,20 | 0,03 | 3,85 | 0,15 | 0,38 | 0,16 | 0,01 | 0,21 | 7,66 |
| III | 25,95 | 18,45 | 18,06 | 4,30 | 0,37 | 9,23 | 0,02 | 3,99 | 0,14 | 0,38 | 0,17 | 0,01 | 0,21 | 7,51 |

5. INSTITUCIONES FINANCIERAS
B) Balance agregado

5.2 (3ª parte) Activos financieros = Pasivos más activos financieros netos
Estructuras

Porcentaje

| | Seguros y fondos de pensiones +30+33+34 28=27=29+ | Entidades de seguros privados 29 | Mutualidades de previsión social | | | Consortio de Compensa- ción de Seguros 33 | Fondos de pensiones externos (Ley 8/87) 34 |
|--------------|--|--|----------------------------------|--------------------------|----------------------|--|--|
| | | | Total 30=31+32 | Ámbito nacional 31 | Ámbito CCAA 32 | | |
| | | | | | | | |
| 03 | 11,00 | 7,23 | 0,86 | 0,31 | 0,56 | 0,21 | 2,69 |
| 04 | 10,73 | 7,00 | 0,84 | 0,29 | 0,55 | 0,21 | 2,68 |
| 05 | 9,83 | 6,27 | 0,78 | 0,27 | 0,51 | 0,20 | 2,58 |
| 06 | 8,96 | 5,66 | 0,73 | 0,25 | 0,48 | 0,18 | 2,40 |
| 07 | 7,72 | 4,81 | 0,65 | 0,22 | 0,43 | 0,17 | 2,10 |
| 04 IV | 10,73 | 7,00 | 0,84 | 0,29 | 0,55 | 0,21 | 2,68 |
| 05 I | 10,54 | ... | ... | ... | ... | ... | ... |
| II | 9,91 | ... | ... | ... | ... | ... | ... |
| III | 10,08 | ... | ... | ... | ... | ... | ... |
| IV | 9,83 | 6,27 | 0,78 | 0,27 | 0,51 | 0,20 | 2,58 |
| 06 I | 9,58 | ... | ... | ... | ... | ... | ... |
| II | 9,36 | ... | ... | ... | ... | ... | ... |
| III | 9,29 | ... | ... | ... | ... | ... | ... |
| IV | 8,96 | 5,66 | 0,73 | 0,25 | 0,48 | 0,18 | 2,40 |
| 07 I | 8,79 | ... | ... | ... | ... | ... | ... |
| II | 8,45 | ... | ... | ... | ... | ... | ... |
| III | 8,40 | ... | ... | ... | ... | ... | ... |
| IV | 7,72 | 4,81 | 0,65 | 0,22 | 0,43 | 0,17 | 2,10 |
| 08 I | 7,87 | ... | ... | ... | ... | ... | ... |
| II | 7,66 | ... | ... | ... | ... | ... | ... |
| III | 7,51 | ... | ... | ... | ... | ... | ... |

CAPÍTULO 6 INSTITUCIONES FINANCIERAS MONETARIAS

6. INSTITUCIONES FINANCIERAS MONETARIAS

6A. Activo

A) Conciliación entre el balance financiero de las CFEE y el balance de los estados UEM

Datos referidos a Diciembre de 2012

Millones de euros

| | Instituciones financieras monetarias/ <i>Monetary financial institutions</i> A=B+C | Banco de España/ <i>National Central Bank</i> B (Cuadro 7.A) | Otras instituciones financieras monetarias/ <i>Other monetary financial institutions</i> C (Cuadro 8.A) | |
|---|--|---|--|--|
| I. TOTAL ACTIVO BALANCE UEM | 4 099 240 | 517 422 | 3 581 818 | I. TOTAL ASSETS EMU's BALANCE SHEET |
| I.1 ACTIVOS no incluidos en CFEE | 56 955 | 3 952 | 53 002 | I.1 ASSETS not included in FASE |
| Activo fijo | 53 273 | 271 | 53 002 | Fixed assets |
| Moneda en circulación (a) | 3 681 | 3 681 | - | Coins in circulation (a) |
| I.2 AJUSTES (b) | -58 174 | -21 | -58 153 | I.2 ADJUSTMENTS (b) |
| II. ACTIVOS FINANCIEROS incluidos en CFEE (=I-I.1+I.2) | 3 984 112 | 513 449 | 3 470 663 | I. OUTSTANDING FINANCIAL ASSETS included in FASE (=I-I.1+I.2) |
| AF. 1 ORO MONETARIO Y D.E.G. | 14 550 | 14 550 | - | AF.1 MONETARY GOLD AND SDRs |
| Por instrumentos | | | | By instrument |
| Oro monetario | 11 418 | 11 418 | - | Monetary gold |
| Derechos Especiales de Giro | 3 132 | 3 132 | - | Special Drawings Rights |
| Por sectores de contrapartida (c) | | | | By counterpart sector (c) |
| AF. 2 EFECTIVO Y DEPÓSITOS | 824 006 | 371 361 | 452 645 | AF.2 CURRENCY AND DEPOSITS |
| Por instrumentos | | | | By instrument |
| Efectivo | 7 434 | 0 | 7 434 | Currency |
| Otros depósitos | 816 572 | 371 361 | 445 211 | Other deposits |
| Por sectores de contrapartida | | | | By counterpart sector |
| <i>Instituciones financieras</i> | <i>654 029</i> | <i>363 664</i> | <i>290 365</i> | <i>Financial institutions</i> |
| <i>Instituciones financieras monetarias</i> | <i>654 029</i> | <i>363 664</i> | <i>290 365</i> | <i>Monetary financial institutions</i> |
| <i>Instituciones financieras no monetarias</i> | <i>...</i> | <i>-</i> | <i>...</i> | <i>Non-monetary financial institutions</i> |
| <i>Resto del mundo</i> | <i>169 976</i> | <i>7 697</i> | <i>162 279</i> | <i>Rest of the world</i> |
| AF.3 VALORES DISTINTOS DE ACCIONES | 1 006 059 | 118 455 | 887 604 | AF.3 SECURITIES OTHER THAN SHARES |
| Por instrumentos | | | | By instrument |
| Valores a corto plazo | 58 777 | 4 | 58 772 | Short-term securities |
| Valores a largo plazo | 899 532 | 118 288 | 781 244 | Long-term securities |
| Derivados | 47 750 | 162 | 47 588 | Financial derivatives |
| Por sectores de contrapartida | | | | By counterpart sector |
| <i>Sociedades no financieras</i> | <i>23 896</i> | <i>-</i> | <i>23 896</i> | <i>Non-financial corporations</i> |
| <i>Instituciones financieras</i> | <i>534 870</i> | <i>24 313</i> | <i>510 557</i> | <i>Financial institutions</i> |
| <i>Instituciones financieras monetarias</i> | <i>291 867</i> | <i>18 443</i> | <i>273 424</i> | <i>Monetary financial institutions</i> |
| <i>Instituciones financieras no monetarias</i> | <i>243 003</i> | <i>5 870</i> | <i>237 133</i> | <i>Non-monetary financial institutions</i> |
| <i>Administraciones Públicas</i> | <i>273 236</i> | <i>31 006</i> | <i>242 230</i> | <i>General government</i> |
| <i>Resto del mundo</i> | <i>174 057</i> | <i>63 136</i> | <i>110 921</i> | <i>Rest of the world</i> |

December 2012 data

EUR millions

6A. Assets

6. MONETARY FINANCIAL INSTITUTIONS

A) Reconciliation between FASE's financial balance sheet and EMU's balance sheet

Véanse notas al final del capítulo./ See notes at the end of the chapter.

6. INSTITUCIONES FINANCIERAS MONETARIAS

6A. Activo (continuación)

A) Conciliación entre el balance financiero de las CFEE y el balance de los estados UEM

Datos referidos a Diciembre de 2012

Millones de euros

| | Instituciones financieras monetarias/ <i>Monetary financial institutions</i> A=B+C | Banco de España/ <i>National Central Bank</i> B (Cuadro 7.A) | Otras instituciones financieras monetarias/ <i>Other monetary financial institutions</i> C (Cuadro 8.A) | |
|---|--|---|--|--|
| I. ACTIVOS FINANCIEROS incluidos en CFEE (continuación) | | | | I. OUTSTANDING FINANCIAL ASSETS included in FASE (cont.) |
| AF.4 PRÉSTAMOS | 1 804 953 | 3 104 | 1 801 849 | AF.4 LOANS |
| Por instrumentos | | | | By instrument |
| Préstamos a corto plazo. | 218 497 | - | 218 497 | Short-term loans |
| Préstamos a largo plazo. | 1 586 456 | 3 104 | 1 583 352 | Long-term loans |
| Por sectores de contrapartida | | | | By counterpart sector |
| <i>Sociedades no financieras</i> | <i>706 729</i> | <i>-</i> | <i>706 729</i> | <i>Non-financial corporations</i> |
| <i>Instituciones financieras.</i> | <i>91 535</i> | <i>-</i> | <i>91 535</i> | <i>Financial institutions</i> |
| <i> Instituciones financieras monetarias</i> | <i>-</i> | <i>-</i> | <i>-</i> | <i> Monetary financial institutions</i> |
| <i> Instituciones financieras no monetarias</i> | <i>91 535</i> | <i>-</i> | <i>91 535</i> | <i> Non-monetary financial institutions</i> |
| <i>Administraciones Públicas.</i> | <i>119 755</i> | <i>2 915</i> | <i>116 840</i> | <i>General government</i> |
| <i>Hogares e instituciones sin fines de lucro</i> | <i>821 842</i> | <i>189</i> | <i>821 653</i> | <i>Households and non-profit institutions</i> |
| <i>Resto del mundo</i> | <i>65 092</i> | <i>-</i> | <i>65 092</i> | <i>Rest of the world</i> |
| AF.5 ACCIONES Y PARTICIPACIONES. | 278 863 | 1 104 | 277 760 | AF.5 SHARES AND OTHER EQUITY |
| Por instrumentos | | | | By instrument |
| Acciones cotizadas. | 39 706 | - | 39 706 | Quoted shares |
| Acciones no cotizadas. | 229 409 | - | 229 409 | Unquoted shares |
| Otras participaciones. | 8 132 | 1 104 | 7 029 | Other equity |
| Participaciones en fondos de inversión. | 1 616 | - | 1 616 | Mutual funds shares |
| Por sectores de contrapartida | | | | By counterpart sector |
| <i>Sociedades no financieras</i> | <i>121 170</i> | <i>-</i> | <i>121 170</i> | <i>Non-financial corporations</i> |
| <i>Instituciones financieras.</i> | <i>51 286</i> | <i>-</i> | <i>51 286</i> | <i>Financial institutions</i> |
| <i> Instituciones financieras monetarias</i> | <i>38 972</i> | <i>-</i> | <i>38 972</i> | <i> Monetary financial institutions</i> |
| <i> Instituciones financieras no monetarias</i> | <i>12 314</i> | <i>-</i> | <i>12 314</i> | <i> Non-monetary financial institutions</i> |
| <i>Resto del mundo</i> | <i>106 408</i> | <i>1 104</i> | <i>105 304</i> | <i>Rest of the world</i> |
| AF.7 OTRAS CUENTAS PENDIENTES DE COBRO | 55 681 | 4 876 | 50 805 | AF.7 OTHER ACCOUNTS RECEIVABLE |
| AF.71 Crédito comercial. | - | - | - | AF.71 Trade credit |
| AF.79 Otras ctas ptes de cobro excl. el cdto comercial | 55 681 | 4 876 | 50 805 | AF.79 Other accounts receivable excluding trade credits |

December 2012 data
6A. Assets (cont.)

EUR millions

6. MONETARY FINANCIAL INSTITUTIONS
A) Reconciliation between FASE's financial balance sheet and EMU's balance sheet

Véanse notas al final del capítulo./ See notes at the end of the chapter.

6. INSTITUCIONES FINANCIERAS MONETARIAS

6B. Pasivo

B) Conciliación entre el balance financiero de las CFEE y el balance de los estados UEM

Datos referidos a Diciembre de 2012

Millones de euros

| | Instituciones financieras monetarias/ <i>Monetary financial institutions</i> A=B+C | Banco de España/ <i>National Central Bank</i> B (Cuadro 7.B) | Otras instituciones financieras monetarias/ <i>Other monetary financial institutions</i> C (Cuadro 8.B) | |
|---|--|---|--|---|
| I. TOTAL PASIVO BALANCE UEM | 4 099 244 | 517 422 | 3 581 822 | I. TOTAL LIABILITIES EMU's BALANCE SHEET |
| I.1 PASIVOS no incluidos en CFEE | 3 681 | 3 681 | - | I.1 LIABILITIES not included in FASE |
| Moneda en circulación (a) | 3 681 | 3 681 | - | Coins in circulation (a) |
| I.2 AJUSTES (b) | -262 727 | -0 | -262 727 | I.2 ADJUSTMENTS (b) |
| II. PASIVOS FINANCIEROS incluidos en CFEE (=I-1.1+I.2) | 3 832 836 | 513 741 | 3 319 095 | I. OUTSTANDING LIABILITIES included in FASE (=I-1.1+I.2) |
| AF. 2 EFECTIVO Y DEPÓSITOS | 2 947 131 | 485 979 | 2 461 151 | AF.2 CURRENCY AND DEPOSITS |
| Por instrumentos | | | | By instrument |
| Efectivo | 99 641 | 99 641 | - | Currency |
| Depósitos transferibles | 532 722 | 10 953 | 521 770 | Transferable deposits |
| Otros depósitos | 2 314 767 | 375 385 | 1 939 382 | Other deposits |
| Por sectores de contrapartida | | | | By counterpart sector |
| <i>Sociedades no financieras</i> | <i>198 725</i> | <i>7 864</i> | <i>190 861</i> | <i>Non-financial corporations</i> |
| <i>Instituciones financieras</i> | <i>1 203 521</i> | <i>81 240</i> | <i>1 122 281</i> | <i>Financial institutions</i> |
| <i> Instituciones financieras monetarias</i> | <i>654 029</i> | <i>79 372</i> | <i>574 657</i> | <i> Monetary financial institutions</i> |
| <i> Instituciones financieras no monetarias</i> | <i>549 492</i> | <i>1 869</i> | <i>547 623</i> | <i> Non-monetary financial institutions</i> |
| <i>Administraciones Públicas</i> | <i>84 409</i> | <i>9 010</i> | <i>75 399</i> | <i>General government</i> |
| <i>Hogares e instituciones sin fines de lucro</i> | <i>813 956</i> | <i>82 215</i> | <i>731 741</i> | <i>Households and non-profit institutions</i> |
| <i>Resto del mundo</i> | <i>646 520</i> | <i>303 271</i> | <i>340 870</i> | <i>Rest of the world</i> |
| AF.3 VALORES DISTINTOS DE ACCIONES | 610 680 | - | 610 680 | AF.3 SECURITIES OTHER THAN SHARES |
| Por instrumentos | | | | By instrument |
| Valores a corto plazo | 37 292 | - | 37 292 | Short-term securities |
| Valores a largo plazo | 546 881 | - | 546 881 | Long-term securities |
| Derivados | 26 507 | - | 26 507 | Financial derivatives |
| Por sectores de contrapartida | | | | By counterpart sector |
| <i>Sociedades no financieras</i> | <i>28 206</i> | <i>-</i> | <i>28 206</i> | <i>Non-financial corporations</i> |
| <i>Instituciones financieras</i> | <i>361 089</i> | <i>-</i> | <i>361 089</i> | <i>Financial institutions</i> |
| <i> Instituciones financieras monetarias</i> | <i>291 867</i> | <i>-</i> | <i>291 867</i> | <i> Monetary financial institutions</i> |
| <i> Instituciones financieras no monetarias</i> | <i>69 222</i> | <i>-</i> | <i>69 222</i> | <i> Non-monetary financial institutions</i> |
| <i>Administraciones Públicas</i> | <i>886</i> | <i>-</i> | <i>886</i> | <i>General government</i> |
| <i>Hogares e instituciones sin fines de lucro</i> | <i>35 409</i> | <i>-</i> | <i>35 409</i> | <i>Households and non-profit institutions</i> |
| <i>Resto del mundo</i> | <i>185 090</i> | <i>-</i> | <i>185 090</i> | <i>Rest of the world</i> |

December 2012 data

EUR millions

6B. Liabilities

6. MONETARY FINANCIAL INSTITUTIONS

B) Reconciliation between FASE's financial balance sheet and EMU's balance sheet

Véanse notas al final del capítulo./ See notes at the end of the chapter.

6. INSTITUCIONES FINANCIERAS MONETARIAS

6B. Pasivo (continuación)

B) Conciliación entre el balance financiero de las CFEE y el balance de los estados UEM

Datos referidos a Diciembre de 2012

Millones de euros

| | Instituciones financieras monetarias/ Monetary financial institutions A=B+C | Banco de España/ National Central Bank B (Cuadro 7.B) | Otras instituciones financieras monetarias/ Other monetary financial institutions C (Cuadro 8.B) | |
|---|---|--|---|--|
| II. PASIVOS incluidos en CFEE (continuación) | | | | II. OUTSTANDING LIABILITIES included in FASE (cont.) |
| AF.4 PRÉSTAMOS | 376 | - | 376 | AF.4 LOANS |
| Por instrumentos | | | | By instrument |
| Préstamos a corto plazo. | - | - | - | Short-term loans |
| Préstamos a largo plazo. | 376 | - | 376 | Long-term loans |
| Por sectores de contrapartida | | | | By counterpart sector |
| Sociedades no financieras | 375 | - | 375 | Non-financial corporations |
| Instituciones financieras. | - | - | - | Financial institutions |
| Instituciones financieras monetarias | - | - | - | Monetary financial institutions |
| Instituciones financieras no monetarias | - | - | - | Non-monetary financial institutions |
| Administraciones Públicas | 1 | - | 1 | General government |
| Hogares e instituciones sin fines de lucro | - | - | - | Households and non-profit institutions |
| Resto del mundo | - | - | - | Rest of the world |
| AF. 5 ACCIONES Y PARTICIPACIONES | 234 784 | 27 239 | 207 545 | AF.5 SHARES AND OTHER EQUITY |
| Por instrumentos | | | | By instrument |
| Acciones cotizadas | 128 586 | - | 128 586 | Quoted shares |
| Acciones no cotizadas | 57 029 | - | 57 029 | Unquoted shares |
| Otras participaciones | 42 186 | 27 239 | 14 946 | Other equity |
| Participaciones en fondos de inversión | 6 983 | - | 6 983 | Mutual funds shares |
| Por sectores de contrapartida | | | | By counterpart sector |
| Sociedades no financieras | 14 506 | - | 14 506 | Non-financial corporations |
| Instituciones financieras. | 44 484 | - | 44 484 | Financial institutions |
| Instituciones financieras monetarias | 38 972 | - | 38 972 | Monetary financial institutions |
| Instituciones financieras no monetarias | 5 512 | - | 5 512 | Non-monetary financial institutions |
| Administraciones Públicas | 42 332 | 27 239 | 15 092 | General government |
| Hogares e instituciones sin fines de lucro | 53 681 | - | 53 681 | Households and non-profit institutions |
| Resto del mundo | 79 782 | - | 79 782 | Rest of the world |
| AF.6 RESERVAS TÉCNICAS DE SEGUROS | 4 589 | - | 4 589 | AF.6 INSURANCE TECHNICAL RESERVES |
| Por instrumentos | | | | By instrument |
| Reservas para fondos de pensiones | 4 589 | - | 4 589 | Pension fund reserves held by |
| Por sectores de contrapartida | | | | By counterpart sector |
| Hogares e instituciones sin fines de lucro | 4 589 | - | 4 589 | Households and non-profit institutions |
| AF.7 OTRAS CUENTAS PENDIENTES DE COBRO | 35 276 | 522 | 34 754 | AF.7 OTHER ACCOUNTS PAYABLE |
| AF.71 Crédito comercial. | - | - | - | AF.71 Trade credit |
| AF.79 Otros ctas ptes de cobro excl. el cdto comercial | 35 276 | 522 | 34 754 | AF.79 Others accounts payable, excluding trade credit |
| Pro memoria: | | | | Memorandum item: |
| Activos financieros netos (Activos financieros menos pasivos de las CFEE) | 151 276 | -292 | 151 568 | Net financial assets (FASE's financial assets minus liabilities) |

December 2012 data

6B. Liabilities (cont.)

EUR millions

6. MONETARY FINANCIAL INSTITUTIONS
B) Reconciliation between FASE's financial balance sheet and EMU's balance sheet

Véanse notas al final del capítulo./ See notes at the end of the chapter.

6. INSTITUCIONES FINANCIERAS MONETARIAS
B) Balance según los estados de la zona del euro

6.C Balance. Detalle por instituciones

Datos referidos a Mayo de 2013

Millones de euros

| | Serie en cuadro y columna/ Time series in table and column | Instituciones financieras monetarias/ Monetary financial institutions | Banco de España | Otras instituciones financieras monetarias/ Other monetary financial institutions | |
|--|---|--|----------------------------|--|---|
| | | A=B+C | (Capítulo 7/ Chapter 7) | (Capítulo 8/ Chapter 8) | |
| ACTIVO | | | B | C | ASSETS |
| 1 A. RESIDENTES EN ESPAÑA | 6.3/1 | 2 935 407 | 313 464 | 2 621 943 | 1 A. DOMESTIC |
| 2 2. Préstamos y créditos | 6.3/2 | 2 098 418 | 257 721 | 1 840 697 | 2 2. Loans |
| 3 2e. Del cual: euros | 6.3/3 | 2 080 711 | 255 722 | 1 824 989 | 3 2e. Of which: euro |
| 4 IFM | 6.3/4 | 466 891 | 255 595 | 211 296 | 4 MFIs |
| 5 2e. Del cual: euros | 6.3/5 | 463 343 | 253 596 | 209 747 | 5 2e. Of which: euro |
| 6 Administraciones Públicas | 6.3/6 | 100 689 | 1 943 | 98 746 | 6 General government |
| 7 2e. Del cual: euros | 6.3/7 | 100 689 | 1 943 | 98 746 | 7 2e. Of which: euro |
| 8 Otros residentes | 6.3/8 | 1 530 838 | 183 | 1 530 655 | 8 Other residents |
| 9 2e. Del cual: euros | 6.3/9 | 1 516 679 | 183 | 1 516 496 | 9 2e. Of which: euro |
| 10 3. Valores distintos de acciones y participaciones | 6.3/10 | 653 173 | 55 725 | 597 448 | 10 3. Securities other than shares |
| 11 3e. Del cual: euros | 6.3/11 | 648 196 | 55 725 | 592 472 | 11 3e. Of which: euro |
| 12 IFM | 6.4/3 | 81 983 | 18 157 | 63 827 | 12 MFIs |
| 13 3e. Euros | 6.4/4 | 81 632 | 18 157 | 63 476 | 13 3e. Euro |
| 14 Del cual: hasta dos años | - | 15 395 | - | 15 395 | 14 Of which: up to 2 years |
| 15 3x. Monedas distintas del euro | - | 351 | - | 351 | 15 3x. Other currencies |
| 16 Del cual: hasta dos años | - | 4 | - | 4 | 16 Of which: up to 2 years |
| 17 Administraciones Públicas | 6.4/6 | 320 583 | 30 942 | 289 641 | 17 General government |
| 18 3e. Del cual: euros | 6.4/7 | 320 498 | 30 942 | 289 556 | 18 3e. Of which: euro |
| 19 Otros residentes | 6.4/8 | 250 607 | 6 626 | 243 980 | 19 Other residents |
| 20 3e. Del cual: euros | 6.4/9 | 246 066 | 6 626 | 239 439 | 20 3e. Of which: euro |
| 21 4. Participaciones en FMM | 6.3/12 | 0 | - | 0 | 21 4. Money market fund shares/units |
| 22 IFM | - | 0 | - | 0 | 22 MFIs |
| 23 4e. Del cual: euros | - | 0 | - | 0 | 23 4e. Of which: euro |
| 24 5. Acciones y participaciones | 6.3/13 | 183 816 | 18 | 183 798 | 24 5. Shares and other equity |
| 25 IFM | - | 64 272 | - | 64 272 | 25 MFIs |
| 26 Otros residentes | - | 119 543 | 18 | 119 525 | 26 Other residents |
| 27 B. RESIDENTES EN OTROS PAISES DE LA ZONA DEL EURO | 6.5/1 | 220 610 | 43 203 | 177 407 | 27 B. OTHER EURO AREA COUNTRIES |
| 28 2. Préstamos y créditos | 6.5/2 | 88 593 | 4 785 | 83 808 | 28 2. Loans |
| 29 2e. Del cual: euros | 6.5/3 | 80 979 | 4 785 | 76 193 | 29 2e. Of which: euro |
| 30 IFM | 6.5/4 | 59 701 | 4 785 | 54 916 | 30 MFIs |
| 31 2e. Del cual: euros | 6.5/5 | 56 026 | 4 785 | 51 241 | 31 2e. Of which: euro |
| 32 Administraciones Públicas | 6.5/6 | 28 | - | 28 | 32 General government |
| 33 2e. Del cual: euros | 6.5/7 | 28 | - | 28 | 33 2e. Of which: euro |
| 34 Otros residentes | 6.5/8 | 28 864 | - | 28 864 | 34 Other residents |
| 35 2e. Del cual: euros | 6.5/9 | 24 925 | - | 24 925 | 35 2e. Of which: euro |
| 36 3. Valores distintos de acciones y participaciones | 6.5/10 | 106 972 | 37 339 | 69 633 | 36 3. Securities other than shares |
| 37 3e. Del cual: euros | 6.5/11 | 105 377 | 37 339 | 68 038 | 37 3e. Of which: euro |
| 38 IFM | 6.6/3 | 7 385 | 463 | 6 922 | 38 MFIs |
| 39 3e. Euros | 6.6/4 | 7 216 | 463 | 6 753 | 39 3e. Euro |
| 40 Del cual: hasta dos años | - | 2 727 | - | 2 727 | 40 Of which: up to 2 years |
| 41 3x. Monedas distintas del euro | - | 169 | - | 169 | 41 3x. Other currencies |
| 42 Del cual: hasta dos años | - | 85 | - | 85 | 42 Of which: up to 2 years |
| 43 Administraciones Públicas | 6.6/6 | 50 146 | 36 876 | 13 270 | 43 General government |
| 44 3e. Del cual: euros | 6.6/7 | 50 035 | 36 876 | 13 159 | 44 3e. Of which: euro |
| 45 Otros residentes | 6.6/8 | 49 442 | - | 49 442 | 45 Other residents |
| 46 3e. Del cual: euros | 6.6/9 | 48 125 | - | 48 125 | 46 3e. Of which: euro |

May 2013 data

EUR millions

6.C Balance sheet by institutional grouping

6. MONETARY FINANCIAL INSTITUTIONS
B) Balance sheet according to the euro area returns

6. INSTITUCIONES FINANCIERAS MONETARIAS
B) Balance según los estados de la zona del euro

6.C Balance. Detalle por instituciones

Datos referidos a Mayo de 2013

Millones de euros

| | Serie en cuadro y columna/ Time series in table and column | Instituciones financieras monetarias/ Monetary financial institutions | Banco de España (Capítulo 7/ Chapter 7) | Otras instituciones financieras monetarias/ Other monetary financial institutions (Capítulo 8/ Chapter 8) | |
|--|---|--|---|--|---|
| | | A=B+C | B | C | |
| ACTIVO (continuación) | | | | | ASSETS (continued) |
| B. RESIDENTES EN OTROS PAÍSES DE LA ZONA DEL EURO(continuación) | | | | | B. OTHER EURO AREA COUNTRIES (continued) |
| 47 4. Participaciones en FMM | 6.5/12 | - | - | - | 47 4. Money market fund shares/units |
| 48 IFM. | - | - | - | - | 48 MFIs |
| 49 5. Acciones y participaciones | 6.5/14 | 25 044 | 1 079 | 23 966 | 49 5. Shares and other equity |
| 50 IFM. | - | 6 882 | 1 079 | 5 804 | 50 MFIs |
| 51 Otros residentes | - | 18 162 | - | 18 162 | 51 Other residents |
| 52 C. RESTO DEL MUNDO | 6.1/4 | 249 836 | 22 189 | 227 647 | 52 C. REST OF THE WORLD |
| 53 2. Préstamos y créditos | 6.11/3 | 146 386 | 80 | 146 307 | 53 2. Loans |
| 54 2e. Del cual: euros | 6.11/4 | 109 047 | - | 109 047 | 54 2e. Of which: euro |
| 55 3. Valores distintos de acciones y participaciones | 6.11/5 | 36 598 | 22 084 | 14 514 | 55 3. Securities other than shares |
| 56 3e. Del cual: euros | 6.11/6 | ... | 697 | ... | 56 3e. Of which: euro |
| 57 5. Acciones y participaciones | 6.11/7 | 66 851 | 25 | 66 826 | 57 5. Shares and other equity |
| 58 5e. Del cual: euros | - | ... | - | ... | 58 5e. Of which: euro |
| 59 D. SIN CLASIFICAR. | 6.1/5 | 456 326 | 61 612 | 394 714 | 59 D. UNCLASSIFIED |
| 60 1. Efectivo (todas las monedas) | 6.1/10 | 6 245 | 0 | 6 245 | 60 1. Cash (all currencies) |
| 61 1e. Del cual: euros | - | 6 089 | - | 6 089 | 61 1e. Of which: euro |
| 62 6. Activo fijo | 6.1/11 | 50 023 | 263 | 49 761 | 62 6. Fixed assets |
| 63 7. Otros activos | 6.1/12 | 400 058 | 61 349 | 338 709 | 63 7. Remaining assets |
| 64 7e. Del cual: euros | - | ... | ... | ... | 64 7e. Of which: euro |
| 65 TOTAL ACTIVO. | 6.1/1 | 3 862 179 | 440 468 | 3 421 712 | 65 TOTAL ASSETS |
| 66 e Euros. | 6.1/13 | ... | 355 627 | ... | 66 e Euro |
| 67 x Monedas distintas del euro. | 6.1/14 | ... | 38 958 | ... | 67 x Other currencies |
| 68 s/c Sin clasificar | 6.1/15 | 434 353 | 45 883 | 388 470 | 68 n/c Unclassified |

May 2013 data

6.C Balance sheet by institutional grouping

EUR millions

6. MONETARY FINANCIAL INSTITUTIONS
B) Balance sheet according to the euro area returns

6. INSTITUCIONES FINANCIERAS MONETARIAS
B) Balance según los estados de la zona del euro

6.C Balance. Detalle por instituciones

Datos referidos a Mayo de 2013

Millones de euros

| | Serie en cuadro y columna/ Time series in table and column | Instituciones financieras monetarias/ Monetary financial institutions | Banco de España | Otras instituciones financieras monetarias/ Other monetary financial institutions | |
|---|---|--|----------------------------|--|--|
| | | A=B+C | (Capítulo 7/ Chapter 7) | (Capítulo 8/ Chapter 8) | |
| PASIVO | | | B | C | LIABILITIES |
| 1 A. RESIDENTES EN ESPAÑA | 6.2/2 | 2 019 322 | 25 113 | 1 994 209 | 1 A. DOMESTIC |
| 2 9. Depósitos | 6.7/1 | 2 012 091 | 25 113 | 1 986 978 | 2 9. Deposits |
| 3 9e. Del cual: euros | 6.7/2 | 1 979 375 | 25 112 | 1 954 263 | 3 9e. Of which: euro |
| 4 IFM | 6.7/3 | 468 419 | 14 441 | 453 979 | 4 MFIs |
| 5 9e. Del cual: euros | 6.7/4 | 465 392 | 14 441 | 450 951 | 5 9e. Of which: euro |
| 6 Administración Central | 6.7/5 | 62 412 | 4 095 | 58 317 | 6 Central government |
| 7 9e. Del cual: euros | - | 62 383 | 4 095 | 58 288 | 7 9e. Of which: euro |
| 8 Otras Administraciones Públicas | 6.7/6 | 34 352 | 4 335 | 30 017 | 8 Other general government |
| 9 9e. Depósitos en euros | 6.7/9 | 34 350 | 4 335 | 30 015 | 9 9e. Deposits in euro |
| 10 9.1e. A la vista | - | 27 494 | 4 335 | 23 159 | 10 9.1e. Overnight |
| 11 9.2e. A plazo | - | 6 264 | - | 6 264 | 11 9.2e. With agreed maturity |
| 12 Del cual: hasta dos años | - | 5 903 | - | 5 903 | 12 Of which: up to two years |
| 13 9.3e. Con preaviso | - | - | - | - | 13 9.3e. Redeemable at notice |
| 14 9.4e. Cesiones temporales | - | 592 | - | 592 | 14 9.4e. Repos |
| 15 9x. Depósitos en monedas distintas del euro | - | 2 | - | 2 | 15 9x. Deposits in other currencies |
| 16 9.1x. A la vista | - | 2 | - | 2 | 16 9.1x. Overnight |
| 17 9.2x. A plazo | - | - | - | - | 17 9.2x. With agreed maturity |
| 18 Del cual: hasta dos años | - | - | - | - | 18 Of which: up to two years |
| 19 9.3x. Con preaviso | - | - | - | - | 19 9.3x. Redeemable at notice |
| 20 9.4x. Cesiones temporales | - | - | - | - | 20 9.4x. Repos |
| 21 Otros residentes | 6.7/7 | 1 446 944 | 2 242 | 1 444 702 | 21 Other residents |
| 22 9e. Depósitos en euros | 6.8/2 | 1 417 250 | 2 241 | 1 415 009 | 22 9e. Deposits in euro |
| 23 9.1e. A la vista | 6.8/3 | 474 092 | 2 241 | 471 851 | 23 9.1e. Overnight |
| 24 9.2e. A plazo | 6.8/4 | 889 602 | - | 889 602 | 24 9.2e. With agreed maturity |
| 25 Del cual: hasta dos años | 6.8/5 | 445 520 | - | 445 520 | 25 Of which: up to two years |
| 26 9.3e. Con preaviso | 6.8/6 | 42 | - | 42 | 26 9.3e. Redeemable at notice |
| 27 9.4e. Cesiones temporales | 6.8/7 | 53 514 | - | 53 514 | 27 9.4e. Repos |
| 28 9x. Depósitos en monedas distintas del euro | 6.8/8 | 29 658 | 1 | 29 657 | 28 9x. Deposits in other currencies |
| 29 9.1x. A la vista | 6.8/9 | 5 802 | 1 | 5 800 | 29 9.1x. Overnight |
| 30 9.2x. A plazo | 6.8/10 | 23 857 | - | 23 857 | 30 9.2x. With agreed maturity |
| 31 Del cual: hasta dos años | 6.8/11 | 6 695 | - | 6 695 | 31 Of which: up to two years |
| 32 9.3x. Con preaviso | 6.8/12 | - | - | - | 32 9.3x. Redeemable at notice |
| 33 9.4x. Cesiones temporales | 6.8/13 | - | - | - | 33 9.4x. Repos |
| 34 10. Participaciones de los fondos del mercado monetario | - | 7 230 | - | 7 230 | 34 10. Money market fund shares/units |
| 35 B. RESIDENTES EN OTROS PAÍSES DE LA ZONA DEL EURO | 6.2/3 | 461 116 | 284 901 | 176 215 | 35 B. OTHER EURO AREA COUNTRIES |
| 36 9. Depósitos | 6.9/1 | 461 077 | 284 901 | 176 176 | 36 9. Deposits |
| 37 9e. Del cual: euros | 6.9/2 | 449 465 | 284 901 | 164 564 | 37 9e. Of which: euro |
| 38 IFM | 6.9/3 | 423 558 | 284 901 | 138 657 | 38 MFIs |
| 39 9e. Del cual: euros | 6.9/4 | 414 979 | 284 901 | 130 078 | 39 9e. Of which: euro |
| 40 Administración Central | 6.9/5 | 246 | - | 246 | 40 Central government |
| 41 9e. Del cual: euros | - | 246 | - | 246 | 41 9e. Of which: euro |
| 42 Otras Administraciones Públicas | 6.9/6 | 0 | - | 0 | 42 Other general government |
| 43 9e. Depósitos en euros | 6.9/9 | 0 | - | 0 | 43 9e. Deposits in euro |
| 44 9.1e. A la vista | - | 0 | - | 0 | 44 9.1e. Overnight |
| 45 9.2e. A plazo | - | - | - | - | 45 9.2e. With agreed maturity |
| 46 Del cual: hasta dos años | - | - | - | - | 46 Of which: up to two years |
| 47 9.3e. Con preaviso | - | - | - | - | 47 9.3e. Redeemable at notice |
| 48 9.4e. Cesiones temporales | - | - | - | - | 48 9.4e. Repos |
| 49 9x. Depósitos en monedas distintas del euro | - | - | - | - | 49 9x. Deposits in other currencies |
| 50 9.1x. A la vista | - | - | - | - | 50 9.1x. Overnight |
| 51 9.2x. A plazo | - | - | - | - | 51 9.2x. With agreed maturity |
| 52 Del cual: hasta dos años | - | - | - | - | 52 Of which: up to two years |
| 53 9.3x. Con preaviso | - | - | - | - | 53 9.3x. Redeemable at notice |
| 54 9.4x. Cesiones temporales | - | - | - | - | 54 9.4x. Repos |

May 2013 data

6.C Balance sheet by institutional grouping

EUR millions

6. MONETARY FINANCIAL INSTITUTIONS
B) Balance sheet according to the euro area returns

6. INSTITUCIONES FINANCIERAS MONETARIAS
B) Balance según los estados de la zona del euro

6.C Balance. Detalle por instituciones

Datos referidos a Mayo de 2013

Millones de euros

| | Serie en cuadro y columna/ Time series in table and column | Instituciones financieras monetarias/ Monetary financial institutions | Banco de España | Otras instituciones financieras monetarias/ Other monetary financial institutions | |
|---|---|--|----------------------------|--|--|
| | | A=B+C | (Capítulo 7/ Chapter 7) | (Capítulo 8/ Chapter 8) | |
| | | | B | C | |
| PASIVO (continuación) | | | | | LIABILITIES (continued) |
| B. RESIDENTES EN OTROS PAÍSES DE LA ZONA DEL EURO (continuación) | | | | | B. OTHER EURO AREA COUNTRIES (continued) |
| 9. Depósitos (continuación) | | | | | 9. Deposits (continued) |
| 55 <i>Otros residentes</i> | 6.10/1 | 37 273 | - | 37 273 | 55 <i>Other residents</i> |
| 56 9e. Depósitos en euros | 6.10/2 | 34 240 | - | 34 240 | 56 9e. Deposits in euro |
| 57 9.1e. A la vista | 6.10/3 | 4 373 | - | 4 373 | 57 9.1e. Overnight |
| 58 9.2e. A plazo | 6.10/4 | 19 039 | - | 19 039 | 58 9.2e. With agreed maturity |
| 59 Del cual: hasta dos años | 6.10/5 | 12 154 | - | 12 154 | 59 Of which: up to two years |
| 60 9.3e. Con preaviso | 6.10/6 | 318 | - | 318 | 60 9.3e. Redeemable at notice |
| 61 9.4e. Cesiones temporales | 6.10/7 | 10 510 | - | 10 510 | 61 9.4e. Repos |
| 62 9x. Depósitos en monedas distintas del euro | 6.10/8 | 3 033 | - | 3 033 | 62 9x. Deposits in other currencies |
| 63 9.1x. A la vista | 6.10/9 | 245 | - | 245 | 63 9.1x. Overnight |
| 64 9.2x. A plazo | 6.10/10 | 2 789 | - | 2 789 | 64 9.2x. With agreed maturity |
| 65 Del cual: hasta dos años | 6.10/11 | 1 292 | - | 1 292 | 65 Of which: up to two years |
| 66 9.3x. Con preaviso | 6.10/12 | - | - | - | 66 9.3x. Redeemable at notice |
| 67 9.4x. Cesiones temporales | 6.10/13 | - | - | - | 67 9.4x. Repos |
| 68 10. Participaciones de los fondos del mercado monetario | - | 39 | - | 39 | 68 10. Money market fund shares/units |
| 69 C. RESTO DEL MUNDO | 6.2/4 | 184 819 | 170 | 184 649 | 69 C. REST OF THE WORLD |
| 70 9. Depósitos | 6.12/1 | 184 800 | 170 | 184 629 | 70 9. Deposits |
| 71 9e. Depósitos en euros | 6.12/2 | 154 072 | 169 | 153 903 | 71 9e. Deposits in euro |
| 72 A la vista, hasta dos años y con preaviso | - | 59 369 | - | 59 369 | 72 Overnight, up to 2 years and redeemable at notice |
| 73 A plazo mayor que dos años | - | 63 991 | - | 63 991 | 73 With agreed maturity over 2 years |
| 74 Cesiones temporales | - | 30 544 | - | 30 544 | 74 Repos |
| 75 9x. Depósitos en monedas distintas del euro | - | 30 727 | 1 | 30 726 | 75 9x. Deposits in other currencies |
| 76 A la vista, hasta dos años y con preaviso | - | 25 809 | 1 | 25 808 | 76 Overnight, up to 2 years and redeemable at notice |
| 77 A plazo mayor que dos años | - | 3 506 | - | 3 506 | 77 With agreed maturity over 2 years |
| 78 Cesiones temporales | - | 1 412 | - | 1 412 | 78 Repos |
| 79 10. Participaciones en los fondos del mercado monetario | - | 19 | - | 19 | 79 10. Money market fund shares/units |
| 80 D. SIN CLASIFICAR | 6.2/5 | 1 196 926 | 130 284 | 1 066 643 | 80 D. UNCLASSIFIED |
| 81 8. Billetes y monedas | 6.2/6 | 102 512 | 102 512 | - | 81 8. Notes and coins |
| 82 11. Valores distintos de acciones y participaciones | 6.2/9 | 344 426 | - | 344 426 | 82 11. Debt securities issued |
| 83 11e. Euros | 6.12/10 | 334 451 | - | 334 451 | 83 11e. In euro |
| 84 Del cual: hasta dos años | - | 38 684 | - | 38 684 | 84 Of which: up to 2 years |
| 85 11x. En monedas distintas del euro | - | 9 975 | - | 9 975 | 85 11x. In other currencies |
| 86 Del cual: hasta dos años | - | 219 | - | 219 | 86 Of which: up to 2 years |
| 87 13. Capital y reservas | 6.2/10 | 443 815 | 24 137 | 419 678 | 87 13. Capital and reserves |
| 88 14. Otros pasivos | 6.2/11 | 306 170 | 3 634 | 302 536 | 88 14. Remaining liabilities |
| 89 14e. Del cual: euros | - | ... | - | ... | 89 14e. Of which: euro |
| 90 TOTAL PASIVOS | 6.2/1 | 3 862 183 | 440 468 | 3 421 715 | 90 TOTAL LIABILITIES |
| 91 e Euros | 6.2/12 | 3 027 164 | 412 695 | 2 614 470 | 91 e Euro |
| 92 x Monedas distintas del euro | 6.2/13 | 88 293 | 3 260 | 85 032 | 92 x Other currencies |
| 93 s/c Sin clasificar | 6.2/14 | 746 726 | 24 513 | 722 213 | 93 n/c Unclassified |

May 2013 data

EUR millions

6.C Balance sheet by institutional grouping

6. MONETARY FINANCIAL INSTITUTIONS
B) Balance sheet according to the euro area returns

6. INSTITUCIONES FINANCIERAS MONETARIAS
B) Balance según los estados de la zona del euro

6.1 Activo: resumen

mm de euros

| | Total | Por residencia | | | | Por instrumentos | | | | | | | Por monedas | | |
|--------|--------------------------------|--------------------------|---|---------------------|--|--------------------------|---|------------------------|----------------------------|----------|-------------|-------------------------------|-------------|----------------------------|----------------|
| | | Residentes en España (a) | Residentes en otros países de zona euro (b) | Resto del mundo (c) | Rúbricas no clasificadas por residencia del emisor | Préstamos y créditos (a) | Valores distintos de acciones y participaciones (a) | Participaciones en FMM | Acciones y participaciones | Efectivo | Activo fijo | Otros activos no clasificados | Euros (a) | Monedas distintas del euro | Sin clasificar |
| | =13 a 15 =6 a 12 1=2 a 5 | 2 | 3 | 4 | 5=10a12 | 6 | 7 | 8 | 9 | 10 | 11 | 12 | 13 | 14 | 15 |
| 07 | 3 183 | 2 488 | 281 | 211 | 203 | 2 387 | 409 | - | 184 | 9 | 31 | 163 | 2 824 | 170 | 188 |
| 08 | 3 621 | 2 823 | 289 | 209 | 301 | 2 561 | 586 | 0 | 173 | 9 | 37 | 254 | 3 140 | 196 | 285 |
| 09 | 3 667 | 2 896 | 275 | 217 | 279 | 2 496 | 707 | 0 | 185 | 9 | 45 | 225 | 3 229 | 179 | 259 |
| 10 | 3 676 | 2 900 | 216 | 224 | 336 | 2 474 | 684 | 0 | 181 | 8 | 50 | 278 | 3 176 | 186 | 314 |
| 11 | 3 979 | 3 074 | 222 | 245 | 438 | 2 555 | 732 | 0 | 254 | 7 | 57 | 373 | 3 353 | 212 | 413 |
| 12 | 4 133 | 3 169 | 220 | 256 | 487 | 2 617 | 770 | 0 | 259 | 7 | 53 | 426 | 3 482 | 189 | 462 |
| 11 Dic | 3 979 | 3 074 | 222 | 245 | 438 | 2 555 | 732 | 0 | 254 | 7 | 57 | 373 | 3 353 | 212 | 413 |
| 12 Ene | 3 991 | 3 076 | 223 | 244 | 448 | 2 526 | 758 | 0 | 260 | 7 | 58 | 383 | ... | ... | 423 |
| Feb | 4 048 | 3 124 | 231 | 250 | 443 | 2 569 | 775 | 0 | 261 | 7 | 59 | 378 | ... | ... | 419 |
| Mar | 4 233 | 3 307 | 227 | 262 | 436 | 2 745 | 792 | 0 | 259 | 7 | 59 | 370 | 3 618 | 203 | 412 |
| Abr | 4 175 | 3 239 | 219 | 265 | 451 | 2 684 | 778 | 0 | 261 | 7 | 60 | 385 | ... | ... | 427 |
| May | 4 253 | 3 261 | 210 | 277 | 505 | 2 724 | 764 | 0 | 260 | 7 | 60 | 438 | ... | ... | 481 |
| Jun | 4 318 | 3 334 | 217 | 283 | 484 | 2 821 | 756 | 0 | 258 | 7 | 60 | 417 | 3 643 | 215 | 460 |
| Jul | 4 273 | 3 289 | 210 | 276 | 499 | 2 794 | 722 | 0 | 259 | 7 | 60 | 431 | ... | ... | 473 |
| Ago | 4 234 | 3 262 | 205 | 269 | 498 | 2 765 | 710 | 0 | 261 | 7 | 61 | 430 | ... | ... | 473 |
| Sep | 4 211 | 3 245 | 203 | 264 | 500 | 2 734 | 717 | 0 | 260 | 7 | 62 | 431 | 3 529 | 208 | 474 |
| Oct | 4 159 | 3 213 | 199 | 261 | 486 | 2 707 | 706 | 0 | 259 | 7 | 62 | 417 | ... | ... | 461 |
| Nov | 4 146 | 3 202 | 189 | 258 | 497 | 2 697 | 697 | 0 | 256 | 7 | 62 | 428 | ... | ... | 472 |
| Dic | 4 133 | 3 169 | 220 | 256 | 487 | 2 617 | 770 | 0 | 259 | 7 | 53 | 426 | 3 482 | 189 | 462 |
| 13 Ene | 3 990 | 3 057 | 223 | 255 | 456 | 2 501 | 773 | 0 | 260 | 7 | 54 | 396 | ... | ... | 432 |
| Feb | 3 973 | 3 028 | 225 | 255 | 466 | 2 460 | 788 | 0 | 260 | 6 | 51 | 408 | ... | ... | 442 |
| Mar | 3 979 | 3 025 | 223 | 257 | 474 | 2 441 | 804 | 0 | 261 | 7 | 52 | 415 | 3 340 | 190 | 449 |
| Abr | 3 948 | 2 992 | 218 | 255 | 483 | 2 408 | 793 | 0 | 264 | 7 | 52 | 425 | ... | ... | 460 |
| May | 3 862 | 2 935 | 221 | 250 | 456 | 2 333 | 797 | 0 | 276 | 6 | 50 | 400 | ... | ... | 434 |

Véanse notas al final del capítulo

6. INSTITUCIONES FINANCIERAS MONETARIAS
B) Balance según los estados de la zona del euro

6.2 Pasivo: resumen

m.m.euros

| | Total | Por residencia | | | | Por instrumentos | | | | | | Por monedas | | |
|--------|--------------------------------|----------------------|--|---------------------|---|--------------------|-----------|---|---|--------------------|-------------------------------|-------------|----------------------------|----------------|
| | | Residentes en España | Residentes en otros países de la zona euro (b) | Resto del mundo (a) | Rúbricas no clasificadas por residencia del tenedor (a) | Billetes y monedas | Depósitos | Participaciones de los fondos del mercado monetario | Valores distintos de acciones y participaciones | Capital y reservas | Otros pasivos no clasificados | Euros | Monedas distintas del euro | Sin clasificar |
| | 1=12 a 14 =6 a 11 =2 a 5 | 2 | 3 | 4 | 5=6+9a12 | 6 | 7 | 8 | 9 | 10 | 11 | 12 | 13 | 14 |
| 07 | 3 183 | 1 799 | 233 | 212 | 939 | 71 | 2 244 | - | 426 | 218 | 224 | 2 548 | 211 | 423 |
| 08 | 3 621 | 2 081 | 270 | 270 | 1 000 | 79 | 2 593 | 28 | 399 | 256 | 266 | 2 873 | 233 | 515 |
| 09 | 3 667 | 2 083 | 286 | 263 | 1 034 | 92 | 2 619 | 13 | 440 | 285 | 218 | 2 944 | 223 | 500 |
| 10 | 3 676 | 2 044 | 279 | 284 | 1 069 | 96 | 2 599 | 8 | 433 | 300 | 240 | 2 976 | 163 | 537 |
| 11 | 3 979 | 2 089 | 420 | 249 | 1 222 | 101 | 2 750 | 8 | 435 | 389 | 298 | 3 172 | 124 | 683 |
| 12 | 4 133 | 2 199 | 498 | 181 | 1 255 | 103 | 2 871 | 7 | 394 | 427 | 330 | 3 277 | 102 | 754 |
| 11 Dic | 3 979 | 2 089 | 420 | 249 | 1 222 | 101 | 2 750 | 8 | 435 | 389 | 298 | 3 172 | 124 | 683 |
| 12 Ene | 3 991 | 2 056 | 432 | 244 | 1 259 | 99 | 2 722 | 10 | 445 | 400 | 315 | 3 160 | 119 | 712 |
| Feb | 4 048 | 2 115 | 460 | 230 | 1 244 | 98 | 2 795 | 10 | 445 | 402 | 299 | 3 230 | 121 | 697 |
| Mar | 4 233 | 2 277 | 503 | 220 | 1 232 | 99 | 2 992 | 9 | 442 | 400 | 291 | 3 428 | 117 | 688 |
| Abr | 4 175 | 2 197 | 531 | 215 | 1 231 | 99 | 2 934 | 9 | 432 | 399 | 301 | 3 364 | 115 | 696 |
| May | 4 253 | 2 214 | 559 | 218 | 1 263 | 100 | 2 981 | 9 | 424 | 396 | 343 | 3 405 | 113 | 735 |
| Jun | 4 318 | 2 261 | 606 | 211 | 1 240 | 101 | 3 070 | 9 | 411 | 406 | 321 | 3 482 | 112 | 724 |
| Jul | 4 273 | 2 201 | 613 | 199 | 1 261 | 102 | 3 004 | 9 | 410 | 410 | 339 | 3 415 | 113 | 745 |
| Ago | 4 234 | 2 178 | 610 | 188 | 1 258 | 102 | 2 967 | 9 | 408 | 413 | 335 | 3 381 | 108 | 745 |
| Sep | 4 211 | 2 182 | 577 | 192 | 1 260 | 101 | 2 942 | 9 | 401 | 424 | 334 | 3 352 | 105 | 754 |
| Oct | 4 159 | 2 167 | 556 | 190 | 1 246 | 101 | 2 905 | 8 | 396 | 423 | 326 | 3 301 | 112 | 746 |
| Nov | 4 146 | 2 192 | 526 | 184 | 1 244 | 101 | 2 895 | 8 | 390 | 423 | 330 | 3 294 | 102 | 750 |
| Dic | 4 133 | 2 199 | 498 | 181 | 1 255 | 103 | 2 871 | 7 | 394 | 427 | 330 | 3 277 | 102 | 754 |
| 13 Ene | 3 990 | 2 095 | 481 | 182 | 1 231 | 100 | 2 752 | 7 | 391 | 426 | 314 | 3 159 | 94 | 738 |
| Feb | 3 973 | 2 093 | 476 | 186 | 1 219 | 100 | 2 748 | 7 | 382 | 420 | 317 | 3 144 | 96 | 733 |
| Mar | 3 979 | 2 091 | 483 | 189 | 1 216 | 102 | 2 756 | 7 | 376 | 420 | 318 | 3 149 | 96 | 735 |
| Abr | 3 948 | 2 056 | 474 | 191 | 1 228 | 102 | 2 713 | 7 | 368 | 425 | 333 | 3 098 | 95 | 755 |
| May | 3 862 | 2 019 | 461 | 185 | 1 197 | 103 | 2 658 | 7 | 344 | 444 | 306 | 3 027 | 88 | 747 |

Véanse notas al final del capítulo

6. INSTITUCIONES FINANCIERAS MONETARIAS
B) Balance según los estados de la zona del euro

6.3 Activo. Residentes en España

Millones de euros

| | Préstamos y créditos | | | | | | | | | | | Valores distintos acciones y partic. | Participaciones en FMM | Acciones y participaciones |
|---------------|----------------------|-----------|-----------|----------|---------|------------|----------|-----------|---------------------------------|-----------|-----------|--------------------------------------|------------------------|----------------------------|
| | Del cual | | IFM total | Del cual | | AAPP total | Del cual | | Otros sectores residentes total | Del cual | | | | |
| | Total | Euros | | Total | Euros | | Total | Euros | | Total (a) | Euros (a) | | | |
| | 1=2+10+12+13 | 2=4+6+8 | 3=5+7+9 | 4 | 5 | 6 | 7 | 8 | 9 | 10 | 11 | | | |
| 07 | 2 487 536 | 2 127 357 | 2 103 317 | 319 630 | 311 538 | 48 569 | 48 556 | 1 759 158 | 1 743 222 | 258 366 | 257 514 | - | 101 813 | |
| 08 | 2 822 616 | 2 303 045 | 2 264 827 | 373 685 | 360 506 | 58 021 | 57 984 | 1 871 339 | 1 846 337 | 426 476 | 425 598 | 340 | 92 756 | |
| 09 | 2 896 138 | 2 254 311 | 2 233 126 | 343 195 | 339 922 | 69 115 | 69 093 | 1 842 001 | 1 824 110 | 542 426 | 540 173 | 0 | 99 401 | |
| 10 | 2 899 945 | 2 239 840 | 2 216 656 | 299 585 | 296 557 | 82 665 | 82 665 | 1 857 591 | 1 837 434 | 556 932 | 552 325 | 0 | 103 172 | |
| 11 | 3 074 395 | 2 316 298 | 2 288 815 | 426 089 | 418 291 | 92 783 | 92 783 | 1 797 426 | 1 777 741 | 595 247 | 590 573 | 0 | 162 850 | |
| 12 | 3 169 152 | 2 380 763 | 2 359 810 | 644 834 | 640 001 | 117 136 | 117 136 | 1 618 794 | 1 602 673 | 621 075 | 616 256 | 8 | 167 306 | |
| 11 Dic | 3 074 395 | 2 316 298 | 2 288 815 | 426 089 | 418 291 | 92 783 | 92 783 | 1 797 426 | 1 777 741 | 595 247 | 590 573 | 0 | 162 850 | |
| 12 Ene | 3 075 675 | 2 289 566 | 2 263 313 | 411 608 | 404 459 | 93 952 | 93 952 | 1 784 006 | 1 764 902 | 618 175 | 613 490 | 0 | 167 934 | |
| Feb | 3 124 326 | 2 322 917 | 2 297 180 | 451 125 | 443 668 | 94 733 | 94 733 | 1 777 060 | 1 758 779 | 632 874 | 628 391 | 1 | 168 533 | |
| Mar | 3 306 567 | 2 488 060 | 2 465 584 | 609 927 | 605 839 | 95 525 | 95 525 | 1 782 608 | 1 764 220 | 651 296 | 646 865 | 1 | 167 210 | |
| Abr | 3 239 213 | 2 429 874 | 2 407 553 | 569 121 | 565 575 | 95 683 | 95 683 | 1 765 070 | 1 746 294 | 641 506 | 636 907 | 1 | 167 832 | |
| May | 3 261 118 | 2 465 599 | 2 442 301 | 603 337 | 599 929 | 107 403 | 107 403 | 1 754 859 | 1 734 969 | 627 826 | 622 985 | 1 | 167 692 | |
| Jun | 3 333 962 | 2 549 122 | 2 523 645 | 664 282 | 657 685 | 126 145 | 126 145 | 1 758 694 | 1 739 815 | 618 966 | 614 239 | 1 | 165 873 | |
| Jul | 3 288 708 | 2 532 591 | 2 502 519 | 675 228 | 664 380 | 126 518 | 126 518 | 1 730 845 | 1 711 621 | 589 645 | 584 810 | 1 | 166 472 | |
| Ago | 3 261 720 | 2 514 579 | 2 485 516 | 675 664 | 665 378 | 124 782 | 124 782 | 1 714 134 | 1 695 357 | 579 587 | 574 864 | 1 | 167 553 | |
| Sep | 3 244 549 | 2 490 093 | 2 464 985 | 648 524 | 641 766 | 123 820 | 123 820 | 1 717 748 | 1 699 399 | 586 423 | 581 432 | 1 | 168 032 | |
| Oct | 3 212 576 | 2 462 606 | 2 437 265 | 634 578 | 626 739 | 123 659 | 123 659 | 1 704 368 | 1 686 867 | 583 068 | 578 176 | 3 | 166 899 | |
| Nov | 3 202 228 | 2 456 144 | 2 432 137 | 635 193 | 628 041 | 122 197 | 122 197 | 1 698 773 | 1 681 899 | 582 212 | 577 357 | 6 | 163 866 | |
| Dic | 3 169 152 | 2 380 763 | 2 359 810 | 644 834 | 640 001 | 117 136 | 117 136 | 1 618 794 | 1 602 673 | 621 075 | 616 256 | 8 | 167 306 | |
| 13 Ene | 3 056 795 | 2 262 658 | 2 243 095 | 547 467 | 542 769 | 116 793 | 116 793 | 1 598 398 | 1 583 533 | 625 201 | 620 523 | 6 | 168 931 | |
| Feb | 3 028 134 | 2 220 860 | 2 199 757 | 532 662 | 526 789 | 116 508 | 116 508 | 1 571 690 | 1 556 460 | 639 016 | 634 294 | 4 | 168 254 | |
| Mar | 3 024 961 | 2 201 804 | 2 180 298 | 512 937 | 506 743 | 116 718 | 116 718 | 1 572 149 | 1 556 836 | 653 915 | 648 827 | 0 | 169 243 | |
| Abr | 2 992 493 | 2 172 502 | 2 151 124 | 507 222 | 500 239 | 115 248 | 115 248 | 1 550 033 | 1 535 637 | 648 290 | 643 284 | 0 | 171 701 | |
| May | P 2 935 407 | 2 098 418 | 2 080 711 | 466 891 | 463 343 | 100 689 | 100 689 | 1 530 838 | 1 516 679 | 653 173 | 648 196 | 0 | 183 816 | |

Véanse notas al final del capítulo

6. INSTITUCIONES FINANCIERAS MONETARIAS
B) Balance según los estados de la zona del euro

6.4 Activo. Residentes en España:
detalle de valores distintos de acciones y participaciones

Millones de euros

| | Del cual | | IFM | | | AAPP | | Otros sectores residentes | |
|---------------|-----------|---------|----------|----------------|--------|----------|---------|---------------------------|----------|
| | Euros | Total | Del cual | | Total | Del cual | | Total | Del cual |
| | | | Euros | Hasta dos años | | Euros | Euros | | |
| 1=3+6+8 | 2=4+7+9 | 3 | 4 | 5 | 6 | 7 | 8 | 9 | |
| 07 | 258 366 | 257 514 | 38 713 | 38 252 | 12 098 | 85 656 | 85 552 | 133 997 | 133 711 |
| 08 | 426 476 | 425 598 | 59 163 | 58 779 | 24 023 | 111 268 | 111 157 | 256 044 | 255 661 |
| 09 | 542 426 | 540 173 | 80 227 | 79 496 | 20 442 | 167 124 | 166 991 | 295 075 | 293 687 |
| 10 | 556 932 | 552 325 | 77 332 | 76 933 | 15 241 | 176 691 | 176 570 | 302 909 | 298 822 |
| 11 | 595 247 | 590 573 | 85 524 | 85 104 | 18 274 | 221 124 | 221 002 | 288 599 | 284 467 |
| 12 | 621 075 | 616 256 | 95 158 | 94 778 | 18 541 | 274 258 | 274 202 | 251 659 | 247 276 |
| 11 Dic | 595 247 | 590 573 | 85 524 | 85 104 | 18 274 | 221 124 | 221 002 | 288 599 | 284 467 |
| 12 Ene | 618 175 | 613 490 | 94 055 | 93 611 | 19 046 | 245 158 | 244 998 | 278 962 | 274 881 |
| Feb | 632 874 | 628 391 | 95 113 | 94 710 | 18 991 | 260 643 | 260 479 | 277 118 | 273 202 |
| Mar | 651 296 | 646 865 | 92 478 | 92 080 | 17 146 | 277 904 | 277 814 | 280 913 | 276 971 |
| Abr | 641 506 | 636 907 | 88 783 | 88 372 | 15 906 | 275 244 | 275 118 | 277 479 | 273 417 |
| May | 627 826 | 622 985 | 84 725 | 84 308 | 16 161 | 269 897 | 269 768 | 273 205 | 268 910 |
| Jun | 618 966 | 614 239 | 83 327 | 82 910 | 16 983 | 271 013 | 270 936 | 264 626 | 260 393 |
| Jul | 589 645 | 584 810 | 85 299 | 84 874 | 18 585 | 263 132 | 263 052 | 241 214 | 236 885 |
| Ago | 579 587 | 574 864 | 86 205 | 85 784 | 20 731 | 259 087 | 259 009 | 234 295 | 230 071 |
| Sep | 586 423 | 581 432 | 84 707 | 84 303 | 18 457 | 271 116 | 271 062 | 230 599 | 226 067 |
| Oct | 583 068 | 578 176 | 85 120 | 84 717 | 18 265 | 270 210 | 270 156 | 227 738 | 223 303 |
| Nov | 582 212 | 577 357 | 84 357 | 83 977 | 18 415 | 276 596 | 276 541 | 221 259 | 216 839 |
| Dic | 621 075 | 616 256 | 95 158 | 94 778 | 18 541 | 274 258 | 274 202 | 251 659 | 247 276 |
| 13 Ene | 625 201 | 620 523 | 97 163 | 96 803 | 18 537 | 280 477 | 280 410 | 247 561 | 243 309 |
| Feb | 639 016 | 634 294 | 95 986 | 95 626 | 16 949 | 289 382 | 289 280 | 253 648 | 249 388 |
| Mar | 653 915 | 648 827 | 96 711 | 96 347 | 16 184 | 305 348 | 305 239 | 251 856 | 247 241 |
| Abr | 648 290 | 643 284 | 95 183 | 94 818 | 16 314 | 302 743 | 302 647 | 250 365 | 245 820 |
| May | P 653 173 | 648 196 | 81 983 | 81 632 | 15 526 | 320 583 | 320 498 | 250 607 | 246 066 |

6. INSTITUCIONES FINANCIERAS MONETARIAS
B) Balance según los estados de la zona del euro

6.5 Activo. Residentes en otros países de la zona euro

Millones de euros

| | Total | Préstamos y créditos | | | | | | | | Valores distintos acciones y parti. | | Participaciones en FMM | Acciones y participaciones | |
|--------------|---------|----------------------|---------|-----------|----------|-------|------------|----------|--------|-------------------------------------|----------|------------------------|----------------------------|--|
| | | Del cual | | IFM total | Del cual | | AAPP total | Del cual | | Otros sectores residentes total | Del cual | | | |
| | | Total | Euros | | Euros | Euros | | Euros | Euros | | Euros | | | |
| | | | | Total (a) | | | Euros | | | | | | | |
| 2+10+1=12+13 | 2=4+6+8 | 3=5+7+9 | 4 | 5 | 6 | 7 | 8 | 9 | 10 | 11 | 12 | 13 | | |
| 07 | 281 462 | 140 461 | 129 489 | 118 925 | 111 142 | 117 | 117 | 21 419 | 18 230 | 106 677 | 103 915 | - | 34 324 | |
| 08 | 289 116 | 146 844 | 134 098 | 121 172 | 111 859 | 101 | 101 | 25 571 | 22 138 | 110 928 | 108 752 | - | 31 344 | |
| 09 | 274 974 | 125 851 | 115 621 | 99 272 | 92 444 | 97 | 97 | 26 482 | 23 080 | 117 046 | 115 561 | 9 | 32 067 | |
| 10 | 215 736 | 106 047 | 95 934 | 80 173 | 73 545 | 92 | 92 | 25 782 | 22 296 | 87 103 | 85 784 | 5 | 22 581 | |
| 11 | 221 958 | 106 192 | 95 130 | 78 006 | 71 140 | 89 | 89 | 28 098 | 23 901 | 92 453 | 90 059 | 2 | 23 311 | |
| 12 | 220 376 | 87 311 | 79 628 | 60 647 | 56 847 | 36 | 36 | 26 629 | 22 746 | 109 233 | 107 531 | - | 23 833 | |
| 11 Dic | 221 958 | 106 192 | 95 130 | 78 006 | 71 140 | 89 | 89 | 28 098 | 23 901 | 92 453 | 90 059 | 2 | 23 311 | |
| 12 Ene | 223 139 | 104 939 | 94 681 | 76 693 | 70 477 | 87 | 87 | 28 159 | 24 116 | 94 236 | 91 801 | 2 | 23 962 | |
| Feb | 230 702 | 112 963 | 102 820 | 82 924 | 76 805 | 87 | 87 | 29 952 | 25 928 | 93 726 | 91 314 | 3 | 24 010 | |
| Mar | 227 226 | 110 616 | 100 935 | 80 945 | 75 014 | 87 | 87 | 29 585 | 25 834 | 92 274 | 90 083 | 3 | 24 333 | |
| Abr | 219 154 | 106 173 | 96 749 | 77 492 | 71 932 | 73 | 73 | 28 608 | 24 743 | 88 214 | 86 045 | 3 | 24 765 | |
| May | 210 498 | 99 941 | 90 007 | 73 236 | 67 391 | 90 | 90 | 26 615 | 22 526 | 86 264 | 84 198 | 3 | 24 290 | |
| Jun | 217 142 | 108 528 | 98 309 | 75 581 | 70 084 | 88 | 88 | 32 859 | 28 137 | 84 875 | 82 844 | 3 | 23 737 | |
| Jul | 209 578 | 103 681 | 93 883 | 74 026 | 68 924 | 87 | 87 | 29 569 | 24 872 | 82 403 | 80 278 | 2 | 23 492 | |
| Ago | 204 838 | 98 975 | 89 556 | 70 537 | 65 721 | 129 | 129 | 28 309 | 23 707 | 82 097 | 80 086 | 2 | 23 765 | |
| Sep | 202 585 | 96 287 | 86 777 | 68 720 | 63 753 | 87 | 87 | 27 480 | 22 937 | 82 532 | 80 547 | - | 23 766 | |
| Oct | 198 807 | 96 374 | 85 367 | 69 847 | 63 094 | 81 | 81 | 26 447 | 22 192 | 78 706 | 76 827 | - | 23 727 | |
| Nov | 188 502 | 90 767 | 82 871 | 63 535 | 59 731 | 80 | 80 | 27 152 | 23 060 | 73 958 | 72 439 | - | 23 777 | |
| Dic | 220 376 | 87 311 | 79 628 | 60 647 | 56 847 | 36 | 36 | 26 629 | 22 746 | 109 233 | 107 531 | - | 23 833 | |
| 13 Ene | 222 810 | 90 992 | 83 810 | 60 542 | 57 076 | 28 | 28 | 30 421 | 26 706 | 107 923 | 106 249 | - | 23 895 | |
| Feb | 224 963 | 92 316 | 84 781 | 63 867 | 60 077 | 28 | 28 | 28 422 | 24 676 | 108 660 | 107 014 | - | 23 986 | |
| Mar | 222 648 | 89 456 | 82 014 | 60 663 | 57 033 | 28 | 28 | 28 765 | 24 953 | 108 966 | 107 309 | - | 24 226 | |
| Abr | 217 724 | 86 986 | 79 464 | 57 484 | 53 879 | 28 | 28 | 29 475 | 25 558 | 105 679 | 104 083 | - | 25 060 | |
| May | 220 610 | 88 593 | 80 979 | 59 701 | 56 026 | 28 | 28 | 28 864 | 24 925 | 106 972 | 105 377 | - | 25 044 | |

Véanse notas al final del capítulo

6. INSTITUCIONES FINANCIERAS MONETARIAS
B) Balance según los estados de la zona del euro

6.6 Activo. Residentes en otros países de la zona euro: detalle de valores distintos de acciones y participaciones

Millones de euros

| | Total | Del cual | | IFM | | | AAPP | | Otros sectores residentes | | |
|---------|---------|----------|--------|----------|----------------|--------|----------|--------|---------------------------|----------|-------|
| | | Euros | Total | Del cual | | Total | Del cual | | Total | Del cual | |
| | | | | Euros | Hasta dos años | | Euros | Euros | | | |
| | | | | | | | | | | Euros | Euros |
| 1=3+6+8 | 2=4+7+9 | 3 | 4 | 5 | 6 | 7 | 8 | 9 | | | |
| 07 | 106 677 | 103 915 | 22 072 | 19 885 | 1 389 | 68 762 | 68 724 | 15 843 | 15 306 | | |
| 08 | 110 928 | 108 752 | 18 069 | 16 534 | 1 690 | 75 029 | 75 022 | 17 830 | 17 196 | | |
| 09 | 117 046 | 115 561 | 15 907 | 14 946 | 1 502 | 81 630 | 81 623 | 19 510 | 18 992 | | |
| 10 | 87 103 | 85 784 | 11 047 | 10 261 | 274 | 61 396 | 61 117 | 14 660 | 14 406 | | |
| 11 | 92 453 | 90 059 | 9 210 | 8 483 | 318 | 66 076 | 65 896 | 17 167 | 15 680 | | |
| 12 | 109 233 | 107 531 | 5 626 | 5 463 | 851 | 54 456 | 54 347 | 49 151 | 47 721 | | |
| 11 Dic | 92 453 | 90 059 | 9 210 | 8 483 | 318 | 66 076 | 65 896 | 17 167 | 15 680 | | |
| 12 Ene | 94 236 | 91 801 | 9 332 | 8 609 | 509 | 67 146 | 66 860 | 17 757 | 16 332 | | |
| Feb | 93 726 | 91 314 | 9 719 | 9 006 | 719 | 66 612 | 66 337 | 17 395 | 15 971 | | |
| Mar | 92 274 | 90 083 | 10 155 | 9 436 | 1 154 | 65 133 | 65 036 | 16 986 | 15 612 | | |
| Abr | 88 214 | 86 045 | 9 637 | 8 905 | 1 077 | 62 215 | 62 115 | 16 361 | 15 026 | | |
| May | 86 264 | 84 198 | 9 110 | 8 437 | 733 | 61 907 | 61 800 | 15 247 | 13 962 | | |
| Jun | 84 875 | 82 844 | 8 904 | 8 236 | 738 | 60 674 | 60 571 | 15 296 | 14 037 | | |
| Jul | 82 403 | 80 278 | 8 732 | 8 151 | 716 | 58 683 | 58 578 | 14 987 | 13 550 | | |
| Ago | 82 097 | 80 086 | 8 670 | 8 118 | 715 | 59 228 | 59 125 | 14 198 | 12 843 | | |
| Sep | 82 532 | 80 547 | 8 696 | 8 134 | 724 | 59 788 | 59 679 | 14 047 | 12 735 | | |
| Oct | 78 706 | 76 827 | 8 320 | 7 824 | 799 | 56 688 | 56 579 | 13 698 | 12 424 | | |
| Nov | 73 958 | 72 439 | 5 534 | 5 369 | 824 | 56 440 | 56 330 | 11 984 | 10 739 | | |
| Dic | 109 233 | 107 531 | 5 626 | 5 463 | 851 | 54 456 | 54 347 | 49 151 | 47 721 | | |
| 13 Ene | 107 923 | 106 249 | 5 612 | 5 454 | 835 | 53 762 | 53 656 | 48 549 | 47 138 | | |
| Feb | 108 660 | 107 014 | 7 585 | 7 443 | 2 817 | 52 943 | 52 834 | 48 132 | 46 737 | | |
| Mar | 108 966 | 107 309 | 7 524 | 7 374 | 2 804 | 52 569 | 52 457 | 48 874 | 47 477 | | |
| Abr | 105 679 | 104 083 | 7 362 | 7 220 | 2 796 | 48 863 | 48 754 | 49 454 | 48 109 | | |
| May | 106 972 | 105 377 | 7 385 | 7 216 | 2 812 | 50 146 | 50 035 | 49 442 | 48 125 | | |

6. INSTITUCIONES FINANCIERAS MONETARIAS
B) Balance según los estados de la zona del euro

6.7 Pasivo. Depósitos de los residentes en España: por sectores y detalle por instrumentos de los depósitos de OOAAPP

Millones de euros

| | Por sectores | | | | | | | OOAAPP: depósitos por instrumentos | | | | | | | |
|---------------|--------------|-----------|---------|---------|------------------------|---------------------------------|-----------|------------------------------------|----------|---------------|------------|----------------|---------|--------------|---------------------|
| | Total | Del cual | | IFM | | AAPP | | Otros sectores residentes | Del cual | | A la vista | Del cual | | Con preaviso | Cesiones temporales |
| | | Euros | Total | Euros | Administración Central | Otras Administraciones Públicas | Total | | Euros | A plazo total | | Hasta dos años | | | |
| | | | | | | | | | | | | | 1=3+5a7 | | |
| 07 | 1 798 740 | 1 746 871 | 320 978 | 312 972 | 30 924 | 62 326 | 1 384 511 | 62 326 | 62 323 | 52 812 | 7 356 | 7 226 | 0 | 2 158 | |
| 08 | 2 052 574 | 2 003 182 | 375 757 | 363 154 | 42 749 | 52 076 | 1 581 993 | 52 076 | 52 074 | 44 154 | 6 567 | 6 335 | - | 1 355 | |
| 09 | 2 069 550 | 2 031 579 | 343 258 | 338 401 | 58 553 | 54 486 | 1 613 253 | 54 486 | 54 484 | 47 329 | 5 491 | 5 368 | - | 1 666 | |
| 10 | 2 036 086 | 2 002 750 | 299 080 | 296 529 | 49 091 | 39 325 | 1 648 590 | 39 325 | 39 324 | 32 593 | 5 504 | 5 375 | - | 1 228 | |
| 11 | 2 080 699 | 2 045 750 | 424 791 | 417 962 | 47 835 | 27 308 | 1 580 765 | 27 308 | 27 303 | 22 580 | 4 042 | 3 862 | - | 685 | |
| 12 | 2 192 472 | 2 158 114 | 646 488 | 642 361 | 48 881 | 29 312 | 1 467 828 | 29 312 | 29 311 | 24 240 | 4 660 | 4 359 | - | 412 | |
| 11 Dic | 2 080 699 | 2 045 750 | 424 791 | 417 962 | 47 835 | 27 308 | 1 580 765 | 27 308 | 27 303 | 22 580 | 4 042 | 3 862 | - | 685 | |
| 12 Ene | 2 046 557 | 2 012 080 | 412 753 | 406 259 | 53 871 | 28 645 | 1 551 288 | 28 645 | 28 643 | 24 021 | 4 204 | 4 031 | - | 421 | |
| Feb | 2 105 581 | 2 071 673 | 453 044 | 446 605 | 71 189 | 30 285 | 1 551 064 | 30 285 | 30 283 | 25 595 | 4 329 | 4 153 | - | 361 | |
| Mar | 2 267 977 | 2 238 627 | 605 441 | 602 275 | 69 230 | 28 397 | 1 564 910 | 28 397 | 28 395 | 23 531 | 4 518 | 4 342 | - | 348 | |
| Abr | 2 187 710 | 2 158 412 | 569 054 | 566 358 | 58 821 | 30 749 | 1 529 086 | 30 749 | 30 747 | 26 043 | 4 439 | 4 247 | - | 266 | |
| May | 2 204 529 | 2 174 655 | 600 789 | 598 537 | 55 571 | 30 504 | 1 517 666 | 30 504 | 30 502 | 25 381 | 4 818 | 4 624 | - | 305 | |
| Jun | 2 251 956 | 2 219 075 | 661 393 | 655 713 | 42 210 | 33 805 | 1 514 548 | 33 805 | 33 804 | 28 537 | 4 888 | 4 693 | - | 380 | |
| Jul | 2 192 471 | 2 154 697 | 674 277 | 664 271 | 37 892 | 31 596 | 1 448 707 | 31 596 | 31 594 | 26 263 | 5 121 | 4 921 | - | 212 | |
| Ago | 2 169 201 | 2 132 466 | 673 134 | 663 652 | 33 022 | 28 170 | 1 434 901 | 28 170 | 28 169 | 22 682 | 5 227 | 5 039 | - | 262 | |
| Sep | 2 173 455 | 2 139 833 | 646 967 | 641 019 | 50 294 | 26 698 | 1 449 536 | 26 698 | 26 696 | 21 008 | 5 445 | 5 261 | - | 245 | |
| Oct | 2 158 865 | 2 121 352 | 631 402 | 624 191 | 43 765 | 35 244 | 1 448 492 | 35 244 | 35 243 | 29 406 | 5 520 | 5 331 | - | 318 | |
| Nov | 2 184 557 | 2 147 531 | 635 236 | 628 626 | 54 323 | 34 385 | 1 460 650 | 34 385 | 34 384 | 28 458 | 5 660 | 5 448 | - | 267 | |
| Dic | 2 192 472 | 2 158 114 | 646 488 | 642 361 | 48 881 | 29 312 | 1 467 828 | 29 312 | 29 311 | 24 240 | 4 660 | 4 359 | - | 412 | |
| 13 Ene | 2 088 024 | 2 055 039 | 549 921 | 546 012 | 44 528 | 33 644 | 1 459 968 | 33 644 | 33 643 | 27 775 | 5 501 | 5 185 | - | 368 | |
| Feb | 2 085 776 | 2 051 233 | 534 364 | 529 194 | 58 298 | 35 226 | 1 457 923 | 35 226 | 35 224 | 28 944 | 5 848 | 5 535 | - | 434 | |
| Mar | 2 083 279 | 2 046 936 | 512 702 | 507 357 | 64 901 | 31 499 | 1 474 213 | 31 499 | 31 497 | 24 991 | 6 009 | 5 685 | - | 499 | |
| Abr | 2 048 660 | 2 013 006 | 509 117 | 502 846 | 54 185 | 33 695 | 1 451 699 | 33 695 | 33 693 | 27 080 | 6 028 | 5 708 | - | 587 | |
| May | P 2 012 091 | 1 979 375 | 468 419 | 465 392 | 62 412 | 34 352 | 1 446 944 | 34 352 | 34 350 | 27 496 | 6 264 | 5 903 | - | 592 | |

6. INSTITUCIONES FINANCIERAS MONETARIAS
B) Balance según los estados de la zona del euro

6.8 Pasivo. Depósitos de los residentes en España: detalle de otros sectores residentes

Millones de euros

| | Depósitos en euros | | | | | | | Depósitos en monedas distintas del euro | | | | | | |
|---------------|--------------------|------------|---------------|----------------|----------------|--------------|---------------------|---|------------|---------------|---------------|----------------|--------------|---------------------|
| | Total | A la vista | A plazo total | Del cual | | Con preaviso | Cesiones temporales | Total | A la vista | A plazo total | Del cual | | Con preaviso | Cesiones temporales |
| | | | | Hasta dos años | Hasta dos años | | | | | | A plazo total | Hasta dos años | | |
| | | | | | | | | | | | | | | |
| 07 | 1 384 511 | 1 340 666 | 440 363 | 814 692 | 352 706 | 19 | 85 592 | 43 845 | 4 219 | 39 612 | 9 129 | - | 14 | |
| 08 | 1 581 993 | 1 545 219 | 425 513 | 1 039 696 | 500 488 | 20 | 79 991 | 36 774 | 4 314 | 32 460 | 9 098 | - | - | |
| 09 | 1 613 253 | 1 580 157 | 471 647 | 1 041 390 | 476 500 | 26 | 67 095 | 33 097 | 4 169 | 28 927 | 9 162 | - | - | |
| 10 | 1 648 590 | 1 617 817 | 472 872 | 1 075 156 | 477 373 | 37 | 69 752 | 30 772 | 4 743 | 26 030 | 8 751 | - | - | |
| 11 | 1 580 765 | 1 552 666 | 472 595 | 1 019 797 | 442 651 | 45 | 60 229 | 28 099 | 5 484 | 22 615 | 6 416 | - | - | |
| 12 | 1 467 828 | 1 437 590 | 465 889 | 911 864 | 457 667 | 42 | 59 796 | 30 201 | 5 911 | 24 291 | 7 140 | - | - | |
| 11 Dic | 1 580 765 | 1 552 666 | 472 595 | 1 019 797 | 442 651 | 45 | 60 229 | 28 099 | 5 484 | 22 615 | 6 416 | - | - | |
| 12 Ene | 1 551 288 | 1 523 325 | 458 869 | 1 006 560 | 441 103 | 45 | 57 851 | 27 963 | 5 407 | 22 556 | 6 523 | - | - | |
| Feb | 1 551 064 | 1 523 615 | 457 790 | 1 002 268 | 450 320 | 46 | 63 511 | 27 448 | 5 441 | 22 007 | 6 396 | - | - | |
| Mar | 1 564 910 | 1 538 753 | 466 721 | 1 002 833 | 449 677 | 46 | 69 153 | 26 156 | 5 373 | 20 784 | 5 455 | - | - | |
| Abr | 1 529 086 | 1 502 511 | 458 403 | 987 936 | 443 923 | 46 | 56 125 | 26 576 | 5 515 | 21 060 | 5 301 | - | - | |
| May | 1 517 666 | 1 490 067 | 464 596 | 969 381 | 433 947 | 45 | 56 045 | 27 598 | 5 611 | 21 987 | 5 517 | - | - | |
| Jun | 1 514 548 | 1 487 376 | 481 950 | 944 150 | 426 107 | 45 | 61 231 | 27 173 | 5 606 | 21 567 | 5 252 | - | - | |
| Jul | 1 448 707 | 1 420 967 | 463 312 | 905 511 | 414 907 | 44 | 52 101 | 27 739 | 5 621 | 22 118 | 5 295 | - | - | |
| Ago | 1 434 901 | 1 407 650 | 463 171 | 897 380 | 412 017 | 43 | 47 055 | 27 224 | 5 529 | 21 695 | 5 053 | - | - | |
| Sep | 1 449 536 | 1 421 852 | 462 654 | 900 528 | 418 021 | 42 | 58 629 | 27 645 | 5 898 | 21 746 | 5 373 | - | - | |
| Oct | 1 448 492 | 1 418 180 | 455 417 | 903 260 | 429 209 | 42 | 59 460 | 30 274 | 5 498 | 24 776 | 7 142 | - | - | |
| Nov | 1 460 650 | 1 430 223 | 460 864 | 910 004 | 441 944 | 42 | 59 313 | 30 390 | 5 642 | 24 747 | 7 305 | - | - | |
| Dic | 1 467 828 | 1 437 590 | 465 889 | 911 864 | 457 667 | 42 | 59 796 | 30 201 | 5 911 | 24 291 | 7 140 | - | - | |
| 13 Ene | 1 459 968 | 1 430 881 | 459 400 | 915 017 | 463 607 | 42 | 56 422 | 29 051 | 5 762 | 23 289 | 6 996 | - | - | |
| Feb | 1 457 923 | 1 428 541 | 462 268 | 908 722 | 462 761 | 42 | 57 510 | 29 346 | 5 673 | 23 673 | 7 193 | - | - | |
| Mar | 1 474 213 | 1 443 211 | 472 634 | 905 076 | 457 215 | 42 | 65 459 | 30 966 | 6 111 | 24 855 | 7 465 | - | - | |
| Abr | 1 451 699 | 1 422 309 | 469 884 | 896 436 | 448 933 | 42 | 55 947 | 29 354 | 5 525 | 23 829 | 6 663 | - | - | |
| May | P 1 446 944 | 1 417 250 | 474 092 | 889 602 | 445 520 | 42 | 53 514 | 29 658 | 5 802 | 23 857 | 6 695 | - | - | |

6. INSTITUCIONES FINANCIERAS MONETARIAS
B) Balance según los estados de la zona del euro

6.9 Pasivo. Depósitos de residentes en otros países de la zona euro: por sectores y detalle por instrumentos de los depósitos de OOAAPP

Millones de euros

| | Por sectores | | | | | | | OOAAPP: depósitos por instrumentos | | | | | | |
|---------------|--------------|---------|----------|---------|------------------------|---------------------------------|-------------------------------|------------------------------------|-------|------------|---------------|----------------|--------------|---------------------|
| | Del cual | | IFM | | AAPP | | Otros sectores residentes (a) | Del cual | | A la vista | Del cual | | Con preaviso | Cesiones temporales |
| | Total | Euros | Del cual | | Administración Central | Otras Administraciones Públicas | | Total | Euros | | A plazo total | Hasta dos años | | |
| | | | Total | Euros | | | 11 | | | 12 | | | | |
| 1=3+5a7 | 2 | 3 | 4 | 5 | 6=8 | 7 | 8=10+11+13+14 | 9 | 10 | 11 | 12 | 13 | 14 | |
| 07 | 233 369 | 215 781 | 200 274 | 183 904 | 2 | 0 | 33 093 | 0 | 0 | 0 | - | - | - | - |
| 08 | 270 044 | 248 194 | 233 680 | 213 932 | 4 | 0 | 36 360 | 0 | 0 | 0 | - | - | - | - |
| 09 | 286 364 | 267 965 | 249 771 | 233 683 | 2 | 0 | 36 591 | 0 | 0 | 0 | - | - | - | - |
| 10 | 279 120 | 261 618 | 230 986 | 217 323 | 3 | 0 | 48 131 | 0 | 0 | 0 | - | - | - | - |
| 11 | 419 791 | 406 031 | 344 776 | 334 010 | 203 | 0 | 74 812 | 0 | 0 | 0 | - | - | - | - |
| 12 | 497 693 | 486 362 | 463 929 | 455 200 | 4 288 | 0 | 29 476 | 0 | 0 | 0 | - | - | - | - |
| 11 Dic | 419 791 | 406 031 | 344 776 | 334 010 | 203 | 0 | 74 812 | 0 | 0 | 0 | - | - | - | - |
| 12 Ene | 432 240 | 417 292 | 348 241 | 336 402 | 133 | 0 | 83 866 | 0 | 0 | 0 | - | - | - | - |
| Feb | 459 646 | 443 736 | 381 574 | 369 415 | 103 | 0 | 77 968 | 0 | 0 | 0 | - | - | - | - |
| Mar | 503 218 | 486 837 | 433 610 | 421 096 | 3 578 | 0 | 66 030 | 0 | 0 | 0 | - | - | - | - |
| Abr | 531 320 | 514 059 | 458 348 | 445 056 | 2 192 | 0 | 70 781 | 0 | 0 | 0 | - | - | - | - |
| May | 559 252 | 544 949 | 509 139 | 498 025 | 2 229 | 0 | 47 884 | 0 | 0 | 0 | - | - | - | - |
| Jun | 606 293 | 593 532 | 564 136 | 554 095 | 2 233 | 0 | 39 924 | 0 | 0 | 0 | - | - | - | - |
| Jul | 612 720 | 601 091 | 575 182 | 566 465 | 2 267 | 0 | 35 271 | 0 | 0 | 0 | - | - | - | - |
| Ago | 609 930 | 597 282 | 575 777 | 565 775 | 944 | 0 | 33 209 | 0 | 0 | 0 | - | - | - | - |
| Sep | 576 877 | 564 499 | 543 475 | 533 599 | 2 289 | 0 | 31 113 | 0 | 0 | 0 | - | - | - | - |
| Oct | 555 940 | 543 577 | 523 993 | 514 287 | 2 274 | 0 | 29 673 | 0 | 0 | 0 | - | - | - | - |
| Nov | 525 724 | 514 205 | 492 217 | 483 593 | 2 284 | 0 | 31 223 | 0 | 0 | 0 | - | - | - | - |
| Dic | 497 693 | 486 362 | 463 929 | 455 200 | 4 288 | 0 | 29 476 | 0 | 0 | 0 | - | - | - | - |
| 13 Ene | 481 388 | 469 332 | 446 174 | 436 628 | 1 062 | 0 | 34 152 | 0 | 0 | 0 | - | - | - | - |
| Feb | 475 433 | 462 140 | 435 890 | 425 858 | 268 | 0 | 39 274 | 0 | 0 | 0 | - | - | - | - |
| Mar | 483 174 | 470 832 | 439 603 | 430 282 | 4 283 | 0 | 39 287 | 0 | 0 | 0 | - | - | - | - |
| Abr | 473 545 | 461 760 | 433 522 | 425 001 | 306 | 0 | 39 718 | 0 | 0 | 0 | - | - | - | - |
| May | 461 077 | 449 465 | 423 558 | 414 979 | 246 | 0 | 37 273 | 0 | 0 | 0 | - | - | - | - |

Véanse notas al final del capítulo

6. INSTITUCIONES FINANCIERAS MONETARIAS
B) Balance según los estados de la zona del euro

6.10 Pasivo. Depósitos de residentes en otros países de la zona euro: detalle de otros sectores residentes

Millones de euros

| | Depósitos en euros | | | | | | | Depósitos en monedas distintas del euro | | | | | | |
|---------------|--------------------|------------|---------------|----------------|--------------|---------------------|--------|---|---------------|----------------|--------------|---------------------|----|--|
| | Total | A la vista | Del cual | | Con preaviso | Cesiones temporales | Total | A la vista | Del cual | | Con preaviso | Cesiones temporales | | |
| | | | A plazo total | Hasta dos años | | | | | A plazo total | Hasta dos años | | | | |
| | 1=2+8 | 2=3+4+6+7+ | 3 | 4 | 5 | 6 | 7 | 8=9+10 | 9 | 10 | 11 | 12 | 13 | |
| 07 | 33 093 | 31 875 | 3 900 | 27 090 | 12 273 | 601 | 284 | 1 218 | 165 | 1 053 | 914 | - | - | |
| 08 | 36 360 | 34 259 | 3 533 | 29 788 | 17 159 | 554 | 384 | 2 101 | 253 | 1 848 | 1 779 | - | - | |
| 09 | 36 591 | 34 280 | 4 183 | 28 472 | 14 739 | 363 | 1 261 | 2 311 | 234 | 2 078 | 1 889 | - | - | |
| 10 | 48 131 | 44 293 | 4 736 | 29 001 | 21 129 | 301 | 10 255 | 3 838 | 272 | 3 566 | 2 794 | - | - | |
| 11 | 74 812 | 71 818 | 4 879 | 26 100 | 16 589 | 270 | 40 568 | 2 994 | 344 | 2 650 | 1 654 | - | - | |
| 12 | 29 476 | 26 874 | 3 634 | 18 128 | 9 092 | 345 | 4 768 | 2 602 | 232 | 2 370 | 900 | - | - | |
| 11 Dic | 74 812 | 71 818 | 4 879 | 26 100 | 16 589 | 270 | 40 568 | 2 994 | 344 | 2 650 | 1 654 | - | - | |
| 12 Ene | 83 866 | 80 757 | 4 579 | 26 278 | 16 551 | 278 | 49 622 | 3 109 | 418 | 2 691 | 1 669 | - | - | |
| Feb | 77 968 | 74 218 | 4 514 | 28 320 | 15 637 | 285 | 41 098 | 3 750 | 384 | 3 366 | 2 357 | - | - | |
| Mar | 66 030 | 62 163 | 4 624 | 26 246 | 14 407 | 293 | 31 001 | 3 867 | 337 | 3 530 | 2 510 | - | - | |
| Abr | 70 781 | 66 910 | 4 297 | 24 991 | 13 798 | 308 | 37 314 | 3 871 | 330 | 3 542 | 2 512 | - | - | |
| May | 47 884 | 44 695 | 4 489 | 20 948 | 9 923 | 324 | 18 933 | 3 189 | 223 | 2 967 | 1 655 | - | - | |
| Jun | 39 924 | 37 204 | 4 399 | 18 438 | 7 758 | 339 | 14 028 | 2 721 | 216 | 2 504 | 1 219 | - | - | |
| Jul | 35 271 | 32 360 | 4 095 | 18 882 | 8 037 | 347 | 9 035 | 2 912 | 210 | 2 701 | 1 370 | - | - | |
| Ago | 33 209 | 30 568 | 3 938 | 18 534 | 7 732 | 354 | 7 742 | 2 641 | 225 | 2 416 | 1 119 | - | - | |
| Sep | 31 113 | 28 611 | 4 173 | 18 081 | 8 021 | 362 | 5 996 | 2 502 | 187 | 2 315 | 1 062 | - | - | |
| Oct | 29 673 | 27 016 | 3 975 | 17 698 | 7 838 | 356 | 4 987 | 2 657 | 299 | 2 358 | 1 109 | - | - | |
| Nov | 31 223 | 28 328 | 3 851 | 18 590 | 9 476 | 351 | 5 536 | 2 895 | 487 | 2 408 | 1 127 | - | - | |
| Dic | 29 476 | 26 874 | 3 634 | 18 128 | 9 092 | 345 | 4 768 | 2 602 | 232 | 2 370 | 900 | - | - | |
| 13 Ene | 34 152 | 31 642 | 3 802 | 17 234 | 9 604 | 336 | 10 270 | 2 510 | 253 | 2 257 | 823 | - | - | |
| Feb | 39 274 | 36 014 | 3 857 | 18 536 | 11 169 | 327 | 13 294 | 3 260 | 208 | 3 052 | 1 558 | - | - | |
| Mar | 39 287 | 36 266 | 3 962 | 18 491 | 11 063 | 318 | 13 495 | 3 021 | 226 | 2 795 | 1 264 | - | - | |
| Abr | 39 718 | 36 453 | 4 038 | 18 815 | 11 549 | 318 | 13 282 | 3 264 | 238 | 3 027 | 1 527 | - | - | |
| May | 37 273 | 34 240 | 4 373 | 19 039 | 12 154 | 318 | 10 510 | 3 033 | 245 | 2 789 | 1 292 | - | - | |

6. INSTITUCIONES FINANCIERAS MONETARIAS
B) Balance según los estados de la zona del euro

6.11 Activo. Resto del mundo

Millones de euros

| | Del cual | | Préstamos y créditos | | Valores distintos de acciones y particip. | | Acciones y participaciones |
|---------------|----------|---------|----------------------|---------|---|--------|----------------------------|
| | Total | Euros | Total | Euros | Total | Euros | |
| | | | | | | | |
| 07 | 211 174 | 86 140 | 119 296 | 69 640 | 43 938 | 16 500 | 47 940 |
| 08 | 208 634 | 74 198 | 111 208 | 53 755 | 48 621 | 20 443 | 48 805 |
| 09 | 216 956 | 84 916 | 115 688 | 67 759 | 47 981 | 17 157 | 53 287 |
| 10 | 224 078 | 91 957 | 128 476 | 80 553 | 40 034 | 11 404 | 55 568 |
| 11 | 244 897 | 95 277 | 132 766 | 86 044 | 44 326 | 9 233 | 67 806 |
| 12 | 256 143 | 120 149 | 148 715 | 110 874 | 39 948 | 9 275 | 67 480 |
| 11 Dic | 244 897 | 95 277 | 132 766 | 86 044 | 44 326 | 9 233 | 67 806 |
| 12 Ene | 244 471 | ... | 131 075 | 87 210 | 45 098 | ... | 68 298 |
| Feb | 250 103 | ... | 133 419 | 90 618 | 48 216 | ... | 68 468 |
| Mar | 262 308 | 115 931 | 146 107 | 102 230 | 48 400 | 13 701 | 67 801 |
| Abr | 264 973 | ... | 148 163 | 103 961 | 48 652 | ... | 68 158 |
| May | 276 691 | ... | 158 657 | 110 274 | 49 876 | ... | 68 158 |
| Jun | 282 902 | 127 983 | 162 974 | 116 331 | 51 791 | 11 652 | 68 137 |
| Jul | 276 332 | ... | 158 030 | 112 331 | 49 592 | ... | 68 710 |
| Ago | 268 969 | ... | 151 155 | 108 742 | 48 594 | ... | 69 220 |
| Sep | 263 887 | 116 813 | 147 164 | 104 822 | 48 306 | 11 991 | 68 418 |
| Oct | 261 290 | ... | 148 477 | 107 645 | 44 520 | ... | 68 292 |
| Nov | 258 243 | ... | 149 605 | 109 582 | 40 416 | ... | 68 221 |
| Dic | 256 143 | 120 149 | 148 715 | 110 874 | 39 948 | 9 275 | 67 480 |
| 13 Ene | 254 600 | ... | 147 631 | 111 803 | 39 943 | ... | 67 026 |
| Feb | 254 682 | ... | 146 986 | 110 856 | 40 425 | ... | 67 271 |
| Mar | 257 365 | 120 629 | 149 451 | 112 223 | 40 663 | 8 406 | 67 251 |
| Abr | 254 860 | ... | 148 403 | 111 685 | 39 202 | ... | 67 254 |
| May | 249 836 | ... | 146 386 | 109 047 | 36 598 | ... | 66 851 |

6. INSTITUCIONES FINANCIERAS MONETARIAS
B) Balance según los estados de la zona del euro

6.12 Pasivo. Resto del mundo y rúbricas no clasificadas: total y algunos detalles

Millones de euros

| | Resto del mundo. Depósitos | | | | | Rúbricas no clasificadas (pasivos, excepto depósitos y participes de FMM) | | | | | | |
|---------------|----------------------------|----------|-------------------------------|---------------------|--------|---|---------|---------|--------------|-------------------------------|---------|---------------|
| | Total | Del cual | | Cesiones temporales | Total | Del cual: | | | | | | |
| | | Euros | Vista, a plazo y con preaviso | | | Hasta 2 años | Total | Euros | Hasta 2 años | Valores distintos de acciones | | Otros pasivos |
| | 3 | | 4 | 5 | 6 | | | | | 7 | 8 | 9 |
| 07 | 211 871 | 101 929 | 197 016 | 164 463 | 14 855 | 938 853 | 483 858 | 116 608 | 426 416 | 395 035 | 223 846 | ... |
| 08 | 270 024 | 138 158 | 253 473 | 219 315 | 16 551 | 1 000 065 | 483 902 | 85 595 | 398 626 | 369 120 | 265 774 | ... |
| 09 | 262 803 | 130 240 | 247 378 | 205 274 | 15 425 | 1 034 413 | 513 763 | 68 098 | 439 877 | 408 535 | 217 687 | ... |
| 10 | 283 887 | 204 453 | 204 539 | 174 250 | 79 349 | 1 068 667 | 506 999 | 36 236 | 432 892 | 403 344 | 239 819 | ... |
| 11 | 249 056 | 198 197 | 171 879 | 111 048 | 77 177 | 1 221 698 | 521 890 | 53 700 | 434 512 | 413 144 | 297 896 | ... |
| 12 | 180 669 | 141 140 | 160 836 | 93 048 | 19 834 | 1 254 858 | 490 894 | 67 467 | 394 300 | 380 592 | 330 424 | ... |
| 11 Dic | 249 056 | 198 197 | 171 879 | 111 048 | 77 177 | 1 221 698 | 521 890 | 53 700 | 434 512 | 413 144 | 297 896 | ... |
| 12 Ene | 243 661 | 198 755 | 173 398 | 109 577 | 70 264 | 1 259 209 | 532 370 | 58 382 | 445 178 | 424 242 | 315 203 | ... |
| Feb | 230 102 | 182 887 | 174 695 | 111 588 | 55 407 | 1 243 501 | 531 798 | 65 195 | 444 528 | 423 823 | 298 821 | ... |
| Mar | 220 357 | 172 509 | 172 709 | 108 656 | 47 648 | 1 231 573 | 529 591 | 71 133 | 441 952 | 421 526 | 291 135 | ... |
| Abr | 215 246 | 170 780 | 173 851 | 108 917 | 41 395 | 1 230 965 | 520 396 | 71 632 | 432 179 | 411 926 | 300 656 | ... |
| May | 217 522 | 172 660 | 171 691 | 102 607 | 45 831 | 1 262 858 | 512 835 | 73 825 | 423 927 | 403 477 | 342 777 | ... |
| Jun | 211 327 | 166 779 | 171 940 | 102 000 | 39 387 | 1 239 555 | 502 368 | 75 323 | 410 702 | 392 161 | 321 125 | ... |
| Jul | 198 680 | 155 984 | 166 929 | 97 196 | 31 751 | 1 260 672 | 503 365 | 79 316 | 410 460 | 392 925 | 338 911 | ... |
| Ago | 188 109 | 149 352 | 160 096 | 89 781 | 28 013 | 1 258 003 | 501 867 | 78 523 | 408 392 | 391 660 | 335 108 | ... |
| Sep | 191 993 | 151 764 | 161 446 | 92 467 | 30 547 | 1 259 821 | 495 809 | 75 794 | 401 167 | 386 007 | 333 973 | ... |
| Oct | 190 014 | 145 221 | 165 026 | 96 469 | 24 988 | 1 245 928 | 490 580 | 72 202 | 395 504 | 381 499 | 326 138 | ... |
| Nov | 184 314 | 147 823 | 160 585 | 94 327 | 23 728 | 1 243 868 | 483 989 | 70 395 | 389 551 | 375 592 | 330 489 | ... |
| Dic | 180 669 | 141 140 | 160 836 | 93 048 | 19 834 | 1 254 858 | 490 894 | 67 467 | 394 300 | 380 592 | 330 424 | ... |
| 13 Ene | 182 416 | 149 411 | 155 327 | 87 391 | 27 089 | 1 231 500 | 484 916 | 60 334 | 390 663 | 377 828 | 314 406 | ... |
| Feb | 186 368 | 155 112 | 153 792 | 86 562 | 32 576 | 1 218 501 | 476 007 | 52 551 | 382 143 | 368 973 | 316 788 | ... |
| Mar | 189 316 | 157 354 | 155 340 | 87 893 | 33 976 | 1 215 981 | 473 821 | 47 999 | 376 463 | 364 889 | 317 606 | ... |
| Abr | 190 807 | 157 632 | 158 486 | 90 826 | 32 320 | 1 228 024 | 465 365 | 44 428 | 367 545 | 356 209 | 333 055 | ... |
| May | 184 800 | 154 072 | 152 844 | 85 347 | 31 956 | 1 196 926 | 444 252 | 38 903 | 344 426 | 334 451 | 306 170 | ... |

NOTAS A LOS CUADROS DEL CAPÍTULO 6. INSTITUCIONES FINANCIERAS MONETARIAS

Cuadro 6.A.

a. El análisis monetario requiere hacer figurar a la moneda (que se emite por el Estado, es decir, que es un pasivo del Estado) entre los pasivos del Banco de España, para poder calcular el efectivo en circulación.

La contrapartida de este registro formal figura entre las operaciones pendientes de cobro del activo. Aquí se han eliminado ambos registros que no tienen sentido cuando se pretende reflejar, como es el caso, la situación patrimonial del Banco de España.

b. Ajustes por valoración y jerarquización, y otros. Véase detalle en cuadros 7.A y 8.A.

c. Según el SEC_95, el oro y los DEG no son pasivos de ningún sector.

Cuadro 6.B.

a. El análisis monetario requiere hacer figurar a la moneda (que se emite por el Estado, es decir, que es un pasivo del Estado) entre los pasivos del Banco de España, para poder calcular el efectivo en circulación. La contrapartida de este registro formal figura entre las operaciones pendientes de cobro del activo. Aquí se han eliminado ambos registros que no tienen sentido cuando se pretende reflejar, como es el caso, la situación patrimonial del Banco de España.

b. Ajustes por valoración y jerarquización, y otros. Véase detalle en cuadros 7.B y 8.B.

Cuadro 6.1

a. Véase detalle en los cuadros 6.3 y 6.4.

b. Véase detalle en los cuadros 6.5 y 6.6.

c. Véase detalle en el cuadro 6.11.

Cuadro 6.2

a. Columna que tiene desarrollo en el cuadro 6.12.

b. Columna que tiene desarrollo en el cuadro 6.9

Cuadro 6.3

a. Columna que tiene desarrollo en el cuadro 6.4.

Cuadro 6.5

a. Columna que tiene desarrollo en el cuadro 6.6.

Cuadro 6.9

a. Columna que tiene desarrollo en el cuadro 6.10.

CAPÍTULO 7 BANCO DE ESPAÑA

7. BANCO DE ESPAÑA

A) Conciliación entre el balance financiero de las CFEE y el balance de los estados UEM

Datos referidos a Diciembre de 2012

| CUENTAS FINANCIERAS | BALANCE ESTADOS UEM | RESIDENTES EN ESPAÑA/ DOMESTIC (RESIDENTS IN SPAIN) | | | | | | RESIDENTES EN OTROS PAÍSES DE LA UEM/ RESIDENTS IN OTHER MUMS | | | | | | | | | |
|--|---------------------|--|--------------|-------------|--|---------------|--------------|--|--|---------------------|-------------|-------------|--|---------------|-------------|---|--|
| | | Préstamos/ Loans | | | Valores distintos de acciones/ Securities other than shares | | | Instrumentos mercado monetario/ Money market instruments | Acciones y otras participaciones/ Shares and other equity | Préstamos/ Loans | | | Valores distintos de acciones/ Securities other than shares | | | Instrumentos mercado monetario/ Money market instruments | Acciones y otras participaciones/ Shares and other equity |
| | | IFM/ MFIs | AAPP/ GG | OSR/ ORS | IFM/ MFIs | AAPP/ GG | OSR/ ORS | | | IFM/ MFIs | AAPP/ GG | OSR/ ORS | IFM/ MFIs | AAPP/ GG | OSR/ ORS | | |
| 1 | 2 | 3 | 4 | 5 | 6 | 7 | 8 | 9 | 10 | 11 | 12 | 13 | 14 | 15 | 16 | | |
| TOTAL ACTIVO BALANCE UEM (=I+II) | | 363 664 | 2 915 | 189 | 18 443 | 31 006 | 5 870 | | 21 | 4 785 | | | 775 | 40 837 | | 1 079 | |
| I. ACTIVOS no incluidos en CFEE | | | | | | | | | | | | | | | | | |
| Activos fijos | | | | | | | | | | | | | | | | | |
| Moneda en circulación (b) | | | | | | | | | | | | | | | | | |
| II. ACTIVOS FINANCIEROS incluidos en CFEE | | 363 664 | 2 915 | 189 | 18 443 | 31 006 | 5 870 | | 21 | 4 785 | | | 775 | 40 837 | | 1 079 | |
| AF.1 ORO MONETARIO Y D.E.G. | | | | | | | | | | | | | | | | | |
| Por instrumentos | | | | | | | | | | | | | | | | | |
| Oro monetario | | | | | | | | | | | | | | | | | |
| Derechos Especiales de Giro | | | | | | | | | | | | | | | | | |
| Por sectores de contrapartida (a) | | | | | | | | | | | | | | | | | |
| AF.2 EFECTIVO Y DEPÓSITOS | | 363 664 | | | | | | | | 4 785 | | | | | | | |
| Por instrumentos | | | | | | | | | | | | | | | | | |
| Efectivo | | | | | | | | | | | | | | | | | |
| Otros depósitos | | 363 664 | | | | | | | | 4 785 | | | | | | | |
| Por sectores de contrapartida | | | | | | | | | | | | | | | | | |
| Instituciones financieras | | 363 664 | | | | | | | | | | | | | | | |
| Instituciones financieras monetarias | | 363 664 | | | | | | | | | | | | | | | |
| Resto del mundo | | | | | | | | | | 4 785 | | | | | | | |
| AF.3 VALORES DISTINTOS DE ACCIONES | | | | | 18 443 | 31 006 | 5 870 | | | | | | 775 | 40 837 | | | |
| Por instrumentos | | | | | | | | | | | | | | | | | |
| Valores a corto plazo | | | | | | 4 | | | | | | | | | | | |
| Valores a largo plazo | | | | | 18 443 | 31 001 | 5 870 | | | | | | 775 | 40 837 | | | |
| Derivados | | | | | | | | | | | | | | | | | |
| Por sectores de contrapartida | | | | | | | | | | | | | | | | | |
| Instituciones financieras | | | | | 18 443 | | 5 870 | | | | | | | | | | |
| Instituciones financieras monetarias | | | | | 18 443 | | 5 870 | | | | | | | | | | |
| Instituciones financieras no monetarias | | | | | | | 5 870 | | | | | | | | | | |
| Sociedades no financieras | | | | | | | | | | | | | | | | | |
| Administraciones Públicas | | | | | | 31 006 | | | | | | | | | | | |
| Resto del mundo | | | | | | | | | | | | | 775 | 40 837 | | | |
| AF.4 PRÉSTAMOS | | | 2 915 | 189 | | | | | | | | | | | | | |
| Por instrumentos | | | | | | | | | | | | | | | | | |
| Préstamos a largo plazo | | | 2 915 | 189 | | | | | | | | | | | | | |
| Por sectores de contrapartida | | | | | | | | | | | | | | | | | |
| Sociedades no financieras | | | | | | | | | | | | | | | | | |
| Administraciones Públicas | | | 2 915 | | | | | | | | | | | | | | |
| Hogares e instituciones sin fines de lucro | | | | 189 | | | | | | | | | | | | | |
| AF.5 ACCIONES Y OTRAS PARTICIPACIONES | | | | | | | | | 21 | | | | | | | 1 079 | |
| Por instrumentos | | | | | | | | | | | | | | | | | |
| Acciones | | | | | | | | | 21 | | | | | | | 1 079 | |
| Otras participaciones | | | | | | | | | | | | | | | | | |
| Por sectores de contrapartida | | | | | | | | | | | | | | | | | |
| Instituciones financieras | | | | | | | | | 21 | | | | | | | | |
| Instituciones financieras no monetarias | | | | | | | | | 21 | | | | | | | | |
| Resto del mundo | | | | | | | | | | | | | | | | 1 079 | |
| AF.7 OTRAS CUENTAS PENDIENTES DE COBRO | | | | | | | | | | | | | | | | | |
| AF.79 Otras cuentas ptes. de cobro excl. cdtos comerc. | | | | | | | | | | | | | | | | | |

December 2012 data

7A. Assets

7A. Activos

Millones de euros

| RESIDENTES EN EL RESTO DEL MUNDO/ RESIDENTS IN THE REST OF THE WORLD | | | RESTO DE ACTIVOS/ REMAINING ASSETS | | | | SUB TOTAL | AJUSTES CFEE/ FASE's ADJUSTMENTS | | | TOTAL CFEE/ TOTAL FASE | EMU's BALANCE SHEET | FINANCIAL ACCOUNTS |
|---|--|---|---------------------------------------|---|-------------|----------------|----------------------|-------------------------------------|---|--|---------------------------------|--|-----------------------|
| Prés- tamos/ Loans | Valores dis- tintos de acciones/ Securities other than shares | Acciones y otras parti- cipaciones/ Shares and other equity | Oro/ Gold (a) | Tenencias de DEG/ SDRs holdings (a) | FMI/ IMF | Resto/ Rest | | Total | Jerarqui- zación de fuentes y otros/ Hierar- chy ad- justments and others | Valo- ra- ción/ Va- lua- tion | | | |
| 17 | 18 | 19 | 20 | 21 | 22 | 23 | 24=1a23/ 24=1to23 | 25=26+27 | 26 | 27 | 28=24+25 | | |
| 136 | 21 362 | 25 | 11 418 | 3 132 | 2 776 | 8 991 | 517 422 | | | | | TOTAL ASSETS EMU's BALANCE SHEET (=I+II) | |
| ... | | | | | | 3 952 | 3 952 | | | | | I. ASSETS not included in FASE | |
| | | | | | | 271 | 271 | | | | | Fixed assets | |
| | | | | | | 3 681 | 3 681 | | | | | Coins in circulation (b) | |
| 136 | 21 362 | 25 | 11 418 | 3 132 | 2 776 | 5 039 | 513 470 | -21 | -21 | -0 | 513 449 | II. OUTSTANDING FINANCIAL ASSETS included in FASE | |
| | | | 11 418 | 3 132 | | | 14 550 | | | | 14 550 | AF.1 MONETARY GOLD AND SDRs | |
| | | | 11 418 | 3 132 | | | 11 418 | | | | 11 418 | By instrument | |
| | | | | | | | 3 132 | | | | 3 132 | Monetary gold | |
| | | | | | | | | | | | | Special Drawing Rights | |
| | | | | | | | | | | | | By counterpart sector (a) | |
| 136 | | | | | 2 776 | 0 | 371 361 | | | | 371 361 | AF.2 CURRENCY AND DEPOSITS | |
| | | | | | | 0 | 0 | | | | 0 | By instrument | |
| 136 | | | | | 2 776 | | 371 361 | | | | 371 361 | Currency | |
| | | | | | | | | | | | | Other deposits | |
| | | | | | | | 363 664 | | | | 363 664 | By counterpart sector | |
| | | | | | | | 363 664 | | | | 363 664 | Financial institutions | |
| | | | | | | | 7 697 | | | | 7 697 | Monetary financial institutions | |
| | | | | | | 2 776 | 0 | | | | 0 | Rest of the world | |
| 136 | 21 362 | | | | | 162 | 118 455 | | | | 118 455 | AF.3 SECURITIES OTHER THAN SHARES | |
| | 21 362 | | | | | | 4 | | | | 4 | By instrument | |
| | | | | | | | 118 288 | | | | 118 288 | Short-term securities | |
| | | | | | | | 162 | | | | 162 | Long-term securities | |
| | | | | | | | | | | | | Derivatives | |
| | | | | | | | 24 313 | 0 | 0 | | 24 313 | By counterpart sector | |
| | | | | | | | 18 443 | | | | 18 443 | Financial institutions | |
| | | | | | | | 5 870 | | | | 5 870 | Monetary financial institutions | |
| | | | | | | | 31 006 | | | | 31 006 | Non-monetary financial institutions | |
| | | | | | | | 63 136 | -0 | | -0 | 63 136 | Non-financial corporations | |
| | 21 362 | | | | | 162 | 63 136 | | | | 63 136 | General government | |
| | | | | | | | | | | | | Rest of the world | |
| | | | | | | | 3 104 | | | | 3 104 | AF.4 LOANS | |
| | | | | | | | 3 104 | | | | 3 104 | By instrument | |
| | | | | | | | | | | | | Long-term loans | |
| | | | | | | | 2 915 | | | | 2 915 | By counterpart sector | |
| | | | | | | | 189 | | | | 189 | Non-financial corporations | |
| | | | | | | | | | | | | General government | |
| | | | | | | | | | | | | Households and non-profit institutions | |
| | | 25 | | | | | 1 124 | -21 | -21 | | 1 104 | AF.5 SHARES AND OTHER EQUITY | |
| | | | | | | | 21 | -21 | -21 | | 1 104 | By instrument | |
| | | | 25 | | | | 1 104 | | | | 1 104 | Shares | |
| | | | | | | | 21 | -21 | -21 | | 1 104 | Other equity | |
| | | | | | | | 21 | -21 | -21 | | 1 104 | By counterpart sector | |
| | | | | | | | 1 104 | | | | 1 104 | Financial institutions | |
| | | | | | | | | | | | | Non-monetary financial institutions | |
| | | | 25 | | | | | | | | | Rest of the world | |
| | | | | | | 4 876 | 4 876 | -0 | | -0 | 4 876 | AF.7 OTHER ACCOUNTS RECEIVABLE | |
| | | | | | | 4 876 | 4 876 | -0 | | -0 | 4 876 | AF.79 Other accounts receivable excluding trade credits | |

EUR millions

7. BANCO DE ESPAÑA

A) Reconciliation between FASE's financial balance sheet and EMU's balance sheet

7. BANCO DE ESPAÑA

B) Conciliación entre el balance financiero de las CFEE y el balance de los estados UEM

Datos referidos a Septiembre de 2012

| CUENTAS FINANCIERAS | RESIDENTES EN ESPAÑA/ DOMESTIC (RESIDENTS IN SPAIN) | | | RESIDENTES EN OTROS PAÍSES DE LA UME/RESIDENTS IN OTHER MUMS | | | RESIDENTES EN EL RESTO DEL MUNDO/ RESIDENTS IN THE REST OF THE WORLD |
|---|--|--------------|-------------|--|-------------|-------------|--|
| | Depósitos/Deposits | | | Depósitos/Deposits | | | Depósitos/ Deposits |
| | IFM/ MFIs | AAPP/ GG | OSR/ ORS | IFM/ MFIs (d) | AAPP/ GG | OSR/ ORS | Depósitos/ Deposits |
| | 1 | 2 | 3 | 4 | 5 | 6 | 7 |
| TOTAL PASIVOS BALANCE UEM (=I+II) | 38 629 | 2 922 | 961 | 371 040 | | | 315 |
| I. PASIVOS no incluidos en CFEE | | | | | | | ... |
| Moneda en circulación (b) | | | | | | | |
| II. PASIVOS incluidos en CFEE. | 38 629 | 2 922 | 961 | 371 040 | | | 315 |
| AF.2 EFECTIVO Y DEPÓSITOS. | 38 629 | 2 922 | 961 | 371 040 | | | 315 |
| * Por instrumentos | | | | | | | |
| Efectivo | | | | | | | |
| Depósitos transferibles | | 2 922 | 961 | | | | |
| Otros depósitos. | 38 629 | | | 371 040 | | | 315 |
| * Por sectores de contrapartida | | | | | | | |
| <i>Sociedades no financieras</i> | | | 50 | | | | |
| <i>Instituciones financieras</i> | 38 629 | | 907 | | | | |
| <i> Instituciones financieras monetarias.</i> | 38 629 | | 907 | | | | |
| <i> Instituciones financieras no monetarias</i> | | | 907 | | | | |
| <i>Administraciones Públicas</i> | | 2 922 | | | | | |
| <i>Hogares e instituciones sin fines de lucro</i> | | | 4 | | | | |
| <i>Resto del mundo</i> | | | | 371 040 | | | 315 |
| AF.5 ACCIONES Y OTRAS PARTICIPACIONES | | | | | | | |
| * Por instrumentos | | | | | | | |
| Otras participaciones | | | | | | | |
| * Por sectores de contrapartida | | | | | | | |
| <i>Administraciones Públicas</i> | | | | | | | |
| AF.7 OTRAS CUENTAS PENDIENTES DE PAGO. | | | | | | | |
| AF.79 Otras cuentas ptes. de pago excl. créditos comerc. | | | | | | | |
| * Pro memoria: | | | | | | | |
| * Activos financieros netos (Activos financieros menos pasivos de las CFEE) | | | | | | | |

September 2012 data

7B. Liabilities

Véanse notas al final del capítulo./ See notes at the end of the chapter.

7B. Pasivos

Millones de euros

| RESTO DE PASIVOS/ REMAINING LIABILITIES | | | | | SUB TOTAL | AJUSTES CFEE/ FASE's ADJUSTMENTS | | | TOTAL CFEE/ TOTAL FASE | EMU's BALANCE SHEET | FINANCIAL ACCOUNTS |
|---|--|--|--|----------------|----------------------|-------------------------------------|---|------------------------------------|---------------------------------|---------------------------|--|
| Efectivo en circula- ción/ Cash put in cir- culation | Instru- mentos del mercado monetario/ Money Markets Instru- ments | Acciones y otras partici- paciones/ Shares and other equity | DEG asigna- dos/ SDR Alloca- tions (c) | Resto/ Rest | | Total | Jerarqui- zación de fuentes y otros/ Hierar- chy ad- justments and others | Valora- ción/ Valua- tion | | | |
| 8 | 9 | 10 | 11 | 12 | 13=1a12/ 13=11o12 | 14=15+16 | 15 | 16 | 17=13+14 | | |
| 101 137 | | 25 453 | 3 374 | 629 | 544 461 | | | | | | TOTAL LIABILITIES EMU's BALANCE SHEET (=I+II) |
| 3 690 | | | | | 3 690 | | | | | | I. LIABILITIES not included in FASE |
| 3 690 | | | | | 3 690 | | | | | | Coins in circulation (b) |
| 97 447 | | 25 453 | 3 374 | 629 | 540 771 | -8 | | -8 | 540 763 | | II. OUTSTANDING LIABILITIES included in FASE |
| 97 447 | | | | | 511 315 | | | | 511 315 | | AF.2 CURRENCY AND DEPOSITS |
| 97 447 | | | | | 97 447 | | | | 97 447 | | *By instrument |
| | | | | | 3 883 | | | | 3 883 | | Currency |
| | | | | | 409 985 | | | | 409 985 | | Transferable deposits |
| | | | | | | | | | | | Other deposits |
| | | | | | | | | | | | *By counterpart sector |
| 7 882 | | | | | 7 931 | | | | 7 931 | | Non-financial corporations |
| 6 434 | | | | | 45 970 | | | | 45 970 | | Financial institutions |
| 6 434 | | | | | 45 062 | | | | 45 062 | | Monetary financial institutions |
| | | | | | 907 | | | | 907 | | Non-monetary financial institutions |
| | | | | | 2 922 | | | | 2 922 | | General government |
| | | | | | 83 136 | | | | 83 136 | | Households and non-profit institutions |
| 83 132 | | | | | 371 356 | | | | 371 356 | | Rest of the world |
| | | 25 453 | 3 374 | | 28 826 | | | | 28 826 | | AF.5 SHARES AND OTHER EQUITY |
| | | 25 453 | 3 374 | | 28 826 | | | | 28 826 | | *By instrument |
| | | | | | | | | | | | Other equity |
| | | 25 453 | 3 374 | | 28 826 | | | | 28 826 | | *By counterpart sector |
| | | | | | | | | | | | General government |
| | | | | 629 | 629 | -8 | | | 622 | | AF.7 OTHER ACCOUNTS PAYABLE |
| | | | | 629 | 629 | -8 | | | 622 | | AF.79 Other accounts payable excluding trade credits |
| | | | | | | | | | | | *Memorandum item |
| | | | | | | | | | | | *Net financial assets |
| | | | | | -266 | -18 | -18 | | -283 | | (FASE's financial assets minus liabilities) |

EUR millions

7. BANCO DE ESPAÑA

B) Reconciliation between FASE's financial balance sheet and EMU's balance sheet

Véanse notas al final del capítulo./ See notes at the end of the chapter.

Datos referidos a Mayo de 2013

Millones de euros

| | Serie en cuadro y columna/ Time series in table and column | | | |
|--|---|----------------|---|---------------|
| ACTIVO | | | | ASSETS |
| 1 A. RESIDENTES EN ESPAÑA | 7.1/2 | 313 464 | 1 A. DOMESTIC | |
| 2 2. Préstamos y créditos | 7.3/2 | 257 722 | 2 2. Loans | |
| 3 2e. Del cual: euros | 7.3/3 | 255 722 | 3 2e. Of which: euro | |
| 4 IFM | 7.3/4 | 255 595 | 4 MFIs | |
| 5 2e. Del cual: euros | 7.3/5 | 253 596 | 5 2e. Of which: euro | |
| 6 Administraciones Públicas | 7.3/6 | 1 943 | 6 General government | |
| 7 2e. Del cual: euros | 7.3/7 | 1 943 | 7 2e. Of which: euro | |
| 8 Otros residentes | 7.3/8 | 183 | 8 Other resident sectors | |
| 9 2e. Del cual: euros | 7.3/9 | 183 | 9 2e. Of which: euro | |
| 10 3. Valores distintos de acciones y participaciones | 7.3/10 | 55 725 | 10 3. Securities other than shares | |
| 11 3e. Del cual: euros | 7.3/11 | 55 725 | 11 3e. Of which: euro | |
| 12 IFM | 7.4/3 | 18 157 | 12 MFIs | |
| 13 3e. Del cual: euros | 7.4/4 | 18 157 | 13 3e. Of which: euro | |
| 14 Administraciones Públicas | 7.4/6 | 30 942 | 14 General government | |
| 15 3e. Del cual: euros | 7.4/7 | 30 942 | 15 3e. Of which: euro | |
| 16 Otros residentes | 7.4/8 | 6 626 | 16 Other resident sectors | |
| 17 3e. Del cual: euros | 7.4/9 | 6 626 | 17 3e. Of which: euro | |
| 18 5. Acciones y participaciones | 7.3/13 | 18 | 18 5. Shares and other equity | |
| 19 IFM | - | - | 19 MFIs | |
| 20 Otros residentes | - | 18 | 20 Other resident sectors | |
| 21 B. RESIDENTES EN OTROS PAÍSES DE LA ZONA DEL EURO | 7.1/3 | 43 203 | 21 B. OTHER EURO AREA COUNTRIES | |
| 22 2. Préstamos y créditos | 7.5/2 | 4 785 | 22 2. Loans | |
| 23 2e. Del cual: euros | 7.5/3 | 4 785 | 23 2e. Of which: euro | |
| 24 IFM | 7.5/4 | 4 785 | 24 MFIs | |
| 25 2e. Del cual: euros | 7.5/5 | 4 785 | 25 2e. Of which: euro | |
| 26 Administraciones Públicas | 7.5/6 | - | 26 General government | |
| 27 2e. Del cual: euros | 7.5/7 | - | 27 2e. Of which: euro | |
| 28 Otros residentes | 7.5/8 | - | 28 Other resident sectors | |
| 29 2e. Del cual: euros | 7.5/9 | - | 29 2e. Of which: euro | |
| 30 3. Valores distintos de acciones y participaciones | 7.5/10 | 37 339 | 30 3. Securities other than shares | |
| 31 3e. Del cual: euros | 7.5/11 | 37 339 | 31 3e. Of which: euro | |
| 32 IFM | 7.6/3 | 463 | 32 MFIs | |
| 33 3e. Del cual: euros | 7.6/4 | 463 | 33 3e. Of which: euro | |
| 34 Administraciones Públicas | 7.6/6 | 36 876 | 34 General government | |
| 35 3e. Del cual: euros | 7.6/7 | 36 876 | 35 3e. Of which: euro | |
| 36 Otros residentes | 7.6/8 | - | 36 Other resident sectors | |
| 37 3e. Del cual: euros | 7.6/9 | - | 37 3e. Of which: euro | |
| 38 4. Participaciones en FMM | 7.5/12 | - | 38 4. Money market fund shares/units | |
| 39 IFM | - | - | 39 MFIs | |
| 40 4e. Del cual: euros | - | - | 40 4e. Of which: euro | |
| 41 5. Acciones y participaciones | 7.5/13 | 1 079 | 41 5. Shares and other equity | |
| 42 IFM | - | 1 079 | 42 MFIs | |
| 43 Otros residentes | - | - | 43 Other resident sectors | |
| 44 C. RESTO DEL MUNDO | 7.1/4 | 22 189 | 44 C. REST OF THE WORLD | |
| 45 2. Préstamos y créditos | 7.11/3 | 80 | 45 2. Loans | |
| 46 2e. Del cual: euros | 7.11/4 | - | 46 2e. Of which: euro | |
| 47 3. Valores distintos de acciones y participaciones | 7.11/5 | 22 084 | 47 3. Securities other than shares | |
| 48 3e. Del cual: euros | 7.11/6 | 697 | 48 3e. Of which: euro | |
| 49 5. Acciones y participaciones | 7.11/7 | 25 | 49 5. Shares and other equity | |
| 50 5e. Del cual: euros | - | - | 50 5e. Of which: euro | |

May 2013 data
7.C Balance sheetEUR millions
7. BANCO DE ESPAÑA

Véanse notas al final del capítulo./ See notes at the end of the chapter.

Datos referidos a Mayo de 2013

Millones de euros

| | Serie en cuadro y columna/ Time series in table and column | | |
|---|---|---------|--|
| ACTIVO (continuación) | | | ASSETS (continued) |
| 51 D. SIN CLASIFICAR | 7.1/5 | 61 612 | 51 D. UNCLASSIFIED |
| 52 1. Efectivo (todas las monedas) | 7.1/10 | 0 | 52 1. Cash (all currencies) |
| 53 1e. Del cual: euros | - | - | 53 1e. Of which: euro |
| 54 6. Activo fijo | 7.1/11 | 263 | 54 6. Fixed assets |
| 55 7. Otros activos | 7.1/12 | 61 349 | 55 7. Remaining assets |
| 56 7e. Del cual: euros | - | - | 56 7e. Of which: euro |
| 57 7.1. Oro y derechos en oro | 7.11/9 | 9 737 | 57 7.1. Gold & gold receivable |
| 58 7.2. Tenencias de DEG | 7.11/10 | 3 087 | 58 7.2. SDRs holdings |
| 59 7.3. Posición de reserva y otros activos en el FMI | 7.11/11 | 2 642 | 59 7.3. Reserve position in the IMF and other assets vis-a-vis IMF |
| 60 7.4. Resto de activos | 7.11/12 | 45 883 | 60 7.4. Rest of assets |
| 61 TOTAL ACTIVO. | 7.1/1 | 440 468 | 61 TOTAL ASSETS |
| 62 e. euros | 7.1/13 | 355 627 | 62 e. euro |
| 63 x. Monedas distintas del euro | 7.1/14 | 38 958 | 63 x. Other currencies |
| 64 n/c Sin clasificar | 7.1/15 | 45 883 | 64 n/c Unclassified |
| PRO MEMORIA: | | | PRO MEMORIA: |
| 65 Activos en euros frente al resto del mundo (46+48+50) | 7.11/2 | 697 | 65 Claims on rest of the world in euro (46+48+50) |
| 66 Activos en monedas distintas del euro frente a residentes en otros países de la zona euro (22-23+30-31+38-40) | 7.5/14 | 0 | 66 Claims on residents in other euro area countries in foreign currencies (22-23+30-31+38-40) |
| 67 Activos de reserva | 16.25/1 | 37 169 | 67 Reserve assets |
| 68 TOTAL (65 a 67) | ... | 37 866 | 68 TOTAL (65 a 67) |

May 2013 data

7.C Balance sheet

EUR millions

7. BANCO DE ESPAÑA

Véanse notas al final del capítulo./ See notes at the end of the chapter.

Datos referidos a Mayo de 2013

Millones de euros

| | Serie en cuadro y columna/ Time series in table and column | | |
|---|---|----------------|--|
| PASIVO | | | LIABILITIES |
| 1 A. RESIDENTES EN ESPAÑA | 7.2/2 | 25 113 | 1 A. DOMESTIC |
| 2 9. Depósitos | 7.7/1 | 25 113 | 2 9. Deposits |
| 3 9e. Del cual: euros | 7.7/2 | 25 112 | 3 9e. Of which: euro |
| 4 IFM | 7.7/3 | 14 441 | 4 MFIs |
| 5 9e. Del cual: euros | 7.7/4 | 14 441 | 5 9e. Of which in euro |
| 6 Administración Central | 7.7/5 | 4 095 | 6 Central government |
| 7 9e. Del cual: euros | - | 4 095 | 7 9e. Of which: euro |
| 8 Otras Administraciones Públicas | 7.7/6 | 4 335 | 8 Other general government |
| 9 9e. Del cual: euros | 7.7/9 | 4 335 | 9 9e. Of which: euro |
| 10 Otros residentes | 7.7/7 | 2 242 | 10 Other resident sectors |
| 11 9e. Del cual: euros | 7.8/2 | 2 241 | 11 9e. Of which: euro |
| 12 B. RESIDENTES EN OTROS PAÍSES DE LA ZONA DEL EURO | 7.2/3 | 284 901 | 12 B. OTHER EURO AREA COUNTRIES |
| 13 9. Depósitos | 7.9/1 | 284 901 | 13 9. Deposits |
| 14 9e. Del cual: euros | 7.9/2 | 284 901 | 14 9e. Of which: euro |
| 15 IFM | 7.9/3 | 284 901 | 15 MFIs |
| 16 9e. Del cual: euros | 7.9/4 | 284 901 | 16 9e. Of which: euro |
| 17 Administración Central | 7.9/5 | - | 17 Central government |
| 18 9e. Del cual: euros | - | - | 18 9e. Of which: euro |
| 19 Otras Administraciones Públicas | 7.9/6 | - | 19 Other general government |
| 20 9e. Del cual: euros | 7.9/9 | - | 20 9e. Of which: euro |
| 21 Otros residentes | 7.9/7 | - | 21 Other resident sectors |
| 22 9e. Del cual: euros | 7.10/2 | - | 22 9e. Of which: euro |
| 23 C. RESTO DEL MUNDO | 7.2/4 | 170 | 23 C. REST OF THE WORLD |
| 24 9. Depósitos | 7.12/1 | 170 | 24 9. Deposits |
| 25 9e. Del cual: euros | 7.12/2 | 169 | 25 9e. Of which: euro |
| 26 D. SIN CLASIFICAR | 7.2/5 | 130 284 | 26 D. UNCLASSIFIED |
| 27 8. Billetes y monedas (a) | 7.2/6 | 102 512 | 27 8. Notes and coins (a) |
| 28 11. Valores distintos de acciones y participaciones | 7.2/10 | - | 28 11. Debt securities issued |
| 29 11e. Del cual: euros | - | - | 29 11e. Of which: euro |
| 30 13. Capital y reservas | 7.2/11 | 24 137 | 30 13. Capital and reserves |
| 31 14. Otros pasivos | 7.2/12 | 3 634 | 31 14. Remaining liabilities |
| 32 14e. Del cual: euros | 7.12/7 | - | 32 14e. Of which: euro |
| 33 14.1. Del cual: DEG asignados | 7.12/8 | 3 258 | 33 14.1. Of which: Allocated SDRs |
| 34 TOTAL PASIVO. | 7.2/1 | 440 468 | 34 TOTAL LIABILITIES |
| 35 e euro | 7.2/13 | 412 695 | 35 e euro |
| 36 x Monedas distintas del euro | 7.2/14 | 3 260 | 36 x Other currencies |
| 37 s/c Sin clasificar | 7.2/15 | 24 513 | 37 n/c Unclassified |

May 2013 data

7.C Balance sheet

EUR millions

7. BANCO DE ESPAÑA

Véanse notas al final del capítulo./ See notes at the end of the chapter.

7. BANCO DE ESPAÑA

7.3 Activo. Residentes en España

Millones de euros

| | Total | Préstamos y créditos | | | | | | | | Valores distintos acciones y parti. | | Participaciones en FMM | Acciones y participaciones |
|------------------|---------|----------------------|---------|-----------|----------|-------|------------|---------------------------------|-------|-------------------------------------|-----------|------------------------|----------------------------|
| | | Del cual | | IFM total | Del cual | | AAPP total | Del cual | | Del cual | | | |
| | | Total | Euros | | Euros | Euros | | Otros sectores residentes total | Euros | Total (a) | Euros (a) | | |
| 12+13 1=2+10+ | 2=4+6+8 | 3=5+7+9 | 4 | 5 | 6 | 7 | 8 | 9 | 10 | 11 | 12 | 13 | |
| 07 | 90 783 | 79 343 | 77 206 | 73 511 | 71 374 | 5 832 | 5 832 | - | - | 11 414 | 11 414 | - | 26 |
| 08 | 121 588 | 106 766 | 97 826 | 101 517 | 92 577 | 5 249 | 5 249 | - | - | 14 798 | 14 798 | - | 25 |
| 09 | 122 981 | 95 903 | 95 903 | 91 238 | 91 238 | 4 665 | 4 665 | - | - | 27 053 | 27 053 | - | 25 |
| 10 | 103 201 | 65 820 | 65 820 | 61 550 | 61 550 | 4 082 | 4 082 | 187 | 187 | 37 359 | 37 359 | - | 22 |
| 11 | 227 634 | 176 131 | 171 881 | 172 447 | 168 196 | 3 499 | 3 499 | 186 | 186 | 51 481 | 51 481 | - | 22 |
| 12 | 422 107 | 366 768 | 364 191 | 363 664 | 361 087 | 2 915 | 2 915 | 189 | 189 | 55 319 | 55 319 | - | 21 |
| 11 Dic | 227 634 | 176 131 | 171 881 | 172 447 | 168 196 | 3 499 | 3 499 | 186 | 186 | 51 481 | 51 481 | - | 22 |
| 12 Ene | 221 810 | 168 936 | 164 697 | 165 252 | 161 013 | 3 499 | 3 499 | 186 | 186 | 52 852 | 52 852 | - | 22 |
| Feb | 262 255 | 209 585 | 205 431 | 205 901 | 201 746 | 3 499 | 3 499 | 186 | 186 | 52 648 | 52 648 | - | 22 |
| Mar | 372 306 | 320 844 | 319 571 | 317 158 | 315 885 | 3 499 | 3 499 | 188 | 188 | 51 441 | 51 441 | - | 22 |
| Abr | 370 233 | 319 920 | 319 618 | 316 818 | 316 515 | 2 915 | 2 915 | 188 | 188 | 50 291 | 50 291 | - | 22 |
| May | 396 121 | 346 275 | 345 953 | 343 173 | 342 850 | 2 915 | 2 915 | 188 | 188 | 49 827 | 49 827 | - | 19 |
| Jun | 461 510 | 410 933 | 408 153 | 407 830 | 405 050 | 2 915 | 2 915 | 188 | 188 | 50 558 | 50 558 | - | 19 |
| Jul | 473 434 | 421 233 | 413 907 | 418 130 | 410 804 | 2 915 | 2 915 | 188 | 188 | 52 181 | 52 181 | - | 19 |
| Ago | 476 522 | 423 369 | 416 073 | 420 267 | 412 972 | 2 915 | 2 915 | 186 | 186 | 53 134 | 53 134 | - | 19 |
| Sep | 445 226 | 390 777 | 386 871 | 387 676 | 383 771 | 2 915 | 2 915 | 186 | 186 | 54 432 | 54 432 | - | 18 |
| Oct | 431 450 | 376 841 | 371 664 | 373 741 | 368 565 | 2 915 | 2 915 | 185 | 185 | 54 591 | 54 591 | - | 18 |
| Nov | 425 268 | 370 417 | 365 796 | 367 317 | 362 697 | 2 915 | 2 915 | 184 | 184 | 54 834 | 54 834 | - | 18 |
| Dic | 422 107 | 366 768 | 364 191 | 363 664 | 361 087 | 2 915 | 2 915 | 189 | 189 | 55 319 | 55 319 | - | 21 |
| 13 Ene | 354 873 | 299 865 | 297 356 | 296 763 | 294 254 | 2 915 | 2 915 | 187 | 187 | 54 987 | 54 987 | - | 21 |
| Feb | 340 483 | 284 477 | 280 745 | 281 376 | 277 644 | 2 915 | 2 915 | 186 | 186 | 55 985 | 55 985 | - | 21 |
| Mar | 330 676 | 274 453 | 270 470 | 271 353 | 267 370 | 2 915 | 2 915 | 185 | 185 | 56 203 | 56 203 | - | 21 |
| Abr | 326 922 | 271 122 | 266 073 | 268 995 | 263 946 | 1 943 | 1 943 | 184 | 184 | 55 779 | 55 779 | - | 21 |
| May | 313 464 | 257 721 | 255 722 | 255 595 | 253 596 | 1 943 | 1 943 | 183 | 183 | 55 725 | 55 725 | - | 18 |

Véanse notas al final del capítulo

7. BANCO DE ESPAÑA

7.4 Activo. Residentes en España:
detalle de valores distintos de acciones y participaciones

Millones de euros

| | Del cual | | IFM | | | AAPP | | Otros sectores residentes | |
|---------|----------|--------|----------|--------|----------------|----------|--------|---------------------------|----------|
| | Total | Euros | Del cual | | | Del cual | | Total | Del cual |
| | | | Total | Euros | Hasta dos años | Total | Euros | | |
| 1=3+6+8 | 2=4+7+9 | 3 | 4 | 5 | 6 | 7 | 8 | 9 | |
| 07 | 11 414 | 11 414 | 1 554 | 1 554 | - | 9 153 | 9 153 | 707 | 707 |
| 08 | 14 798 | 14 798 | 2 218 | 2 218 | 76 | 11 674 | 11 674 | 906 | 906 |
| 09 | 27 053 | 27 053 | 8 014 | 8 014 | 142 | 15 130 | 15 130 | 3 908 | 3 908 |
| 10 | 37 359 | 37 359 | 14 582 | 14 582 | - | 18 440 | 18 440 | 4 338 | 4 338 |
| 11 | 51 481 | 51 481 | 18 337 | 18 337 | 200 | 28 129 | 28 129 | 5 015 | 5 015 |
| 12 | 55 319 | 55 319 | 18 443 | 18 443 | 492 | 31 006 | 31 006 | 5 870 | 5 870 |
| 11 Dic | 51 481 | 51 481 | 18 337 | 18 337 | 200 | 28 129 | 28 129 | 5 015 | 5 015 |
| 12 Ene | 52 852 | 52 852 | 18 763 | 18 763 | 223 | 28 989 | 28 989 | 5 100 | 5 100 |
| Feb | 52 648 | 52 648 | 18 496 | 18 496 | 259 | 29 027 | 29 027 | 5 124 | 5 124 |
| Mar | 51 441 | 51 441 | 17 393 | 17 393 | 259 | 28 866 | 28 866 | 5 182 | 5 182 |
| Abr | 50 291 | 50 291 | 16 378 | 16 378 | 257 | 28 730 | 28 730 | 5 182 | 5 182 |
| May | 49 827 | 49 827 | 16 198 | 16 198 | 300 | 28 256 | 28 256 | 5 372 | 5 372 |
| Jun | 50 558 | 50 558 | 17 371 | 17 371 | 353 | 28 520 | 28 520 | 4 667 | 4 667 |
| Jul | 52 181 | 52 181 | 18 068 | 18 068 | 356 | 29 122 | 29 122 | 4 991 | 4 991 |
| Ago | 53 134 | 53 134 | 17 845 | 17 845 | 360 | 30 012 | 30 012 | 5 276 | 5 276 |
| Sep | 54 432 | 54 432 | 18 206 | 18 206 | 410 | 30 887 | 30 887 | 5 339 | 5 339 |
| Oct | 54 591 | 54 591 | 18 378 | 18 378 | 455 | 30 767 | 30 767 | 5 447 | 5 447 |
| Nov | 54 834 | 54 834 | 18 267 | 18 267 | 468 | 30 825 | 30 825 | 5 742 | 5 742 |
| Dic | 55 319 | 55 319 | 18 443 | 18 443 | 492 | 31 006 | 31 006 | 5 870 | 5 870 |
| 13 Ene | 54 987 | 54 987 | 18 765 | 18 765 | 502 | 30 237 | 30 237 | 5 985 | 5 985 |
| Feb | 55 985 | 55 985 | 18 965 | 18 965 | 502 | 30 783 | 30 783 | 6 237 | 6 237 |
| Mar | 56 203 | 56 203 | 19 283 | 19 283 | 501 | 30 959 | 30 959 | 5 962 | 5 962 |
| Abr | 55 779 | 55 779 | 18 477 | 18 477 | 500 | 30 831 | 30 831 | 6 471 | 6 471 |
| May | 55 725 | 55 725 | 18 157 | 18 157 | 127 | 30 942 | 30 942 | 6 626 | 6 626 |

7. BANCO DE ESPAÑA

7.5 Activo. Residentes en otros países de la zona euro

Millones de euros

| | Total | Préstamos y créditos | | | | | | | | Valores distintos acciones y partic. | | Participacion. en FMM | Acciones y participaciones | Pro memoria: activos en monedas distintas del euro |
|---------------|--------|----------------------|---------|-----------|----------|-------|------------|----------|-------|--------------------------------------|-----------|-----------------------|----------------------------|--|
| | | Del cual | | IFM total | Del cual | | AAPP total | Del cual | | Del cual | | | | |
| | | Total | Euros | | Total | Euros | | Total | Euros | Total (a) | Euros (a) | | | |
| | | 2+10+1=12+13 | 2=4+6+8 | 3=5+7+9 | 4 | 5 | 6 | 7 | 8 | 9 | 10 | | | |
| 07 | 63 513 | 4 793 | 4 351 | 4 793 | 4 351 | - | - | - | - | 58 283 | 58 283 | - | 438 | 442 |
| 08 | 65 896 | 4 352 | 4 351 | 4 352 | 4 351 | - | - | - | - | 61 106 | 61 106 | - | 438 | 0 |
| 09 | 62 737 | 4 785 | 4 785 | 4 785 | 4 785 | - | - | - | - | 57 288 | 57 288 | - | 663 | 0 |
| 10 | 56 056 | 4 786 | 4 786 | 4 786 | 4 786 | - | - | - | - | 50 469 | 50 469 | - | 802 | 0 |
| 11 | 60 631 | 4 786 | 4 786 | 4 786 | 4 786 | - | - | - | - | 54 904 | 54 904 | - | 940 | 0 |
| 12 | 47 475 | 4 785 | 4 785 | 4 785 | 4 785 | - | - | - | - | 41 612 | 41 612 | - | 1 079 | 0 |
| 11 Dic | 60 631 | 4 786 | 4 786 | 4 786 | 4 786 | - | - | - | - | 54 904 | 54 904 | - | 940 | 0 |
| 12 Ene | 59 962 | 4 787 | 4 787 | 4 787 | 4 787 | - | - | - | - | 54 235 | 54 235 | - | 940 | 0 |
| Feb | 58 229 | 4 786 | 4 786 | 4 786 | 4 786 | - | - | - | - | 52 503 | 52 503 | - | 940 | 0 |
| Mar | 56 140 | 4 786 | 4 786 | 4 786 | 4 786 | - | - | - | - | 50 413 | 50 413 | - | 940 | 0 |
| Abr | 53 839 | 4 786 | 4 786 | 4 786 | 4 786 | - | - | - | - | 48 113 | 48 113 | - | 940 | 0 |
| May | 53 571 | 4 785 | 4 785 | 4 785 | 4 785 | - | - | - | - | 47 846 | 47 846 | - | 940 | 0 |
| Jun | 53 159 | 4 785 | 4 785 | 4 785 | 4 785 | - | - | - | - | 47 434 | 47 434 | - | 940 | 0 |
| Jul | 51 871 | 4 786 | 4 786 | 4 786 | 4 786 | - | - | - | - | 46 145 | 46 145 | - | 940 | 0 |
| Ago | 50 775 | 4 785 | 4 785 | 4 785 | 4 785 | - | - | - | - | 45 050 | 45 050 | - | 940 | 0 |
| Sep | 50 537 | 4 785 | 4 785 | 4 785 | 4 785 | - | - | - | - | 44 812 | 44 812 | - | 940 | 0 |
| Oct | 48 832 | 4 785 | 4 785 | 4 785 | 4 785 | - | - | - | - | 43 107 | 43 107 | - | 940 | 0 |
| Nov | 48 866 | 4 785 | 4 785 | 4 785 | 4 785 | - | - | - | - | 43 140 | 43 140 | - | 940 | 0 |
| Dic | 47 475 | 4 785 | 4 785 | 4 785 | 4 785 | - | - | - | - | 41 612 | 41 612 | - | 1 079 | 0 |
| 13 Ene | 46 756 | 4 785 | 4 785 | 4 785 | 4 785 | - | - | - | - | 40 893 | 40 893 | - | 1 079 | 0 |
| Feb | 45 905 | 4 785 | 4 785 | 4 785 | 4 785 | - | - | - | - | 40 041 | 40 041 | - | 1 079 | 0 |
| Mar | 45 257 | 4 786 | 4 786 | 4 786 | 4 786 | - | - | - | - | 39 392 | 39 392 | - | 1 079 | 0 |
| Abr | 44 083 | 4 858 | 4 858 | 4 858 | 4 858 | - | - | - | - | 38 147 | 38 147 | - | 1 079 | 0 |
| May | 43 203 | 4 785 | 4 785 | 4 785 | 4 785 | - | - | - | - | 37 339 | 37 339 | - | 1 079 | 0 |

Véanse notas al final del capítulo

7. BANCO DE ESPAÑA

7.6 Activo. Residentes en otros países de la zona euro: detalle de valores distintos de acciones y participaciones

Millones de euros

| | Total | Del cual | | IFM | | | AAPP | | Otros sectores residentes | | |
|---------------|---------|----------|-------|----------|----------------|--------|----------|-------|---------------------------|----------|-------|
| | | Euros | Total | Del cual | | Total | Del cual | | Total | Del cual | |
| | | | | Euros | Hasta dos años | | Euros | Euros | | Euros | Euros |
| | | | | | | | | | | | |
| 1=3+6+8 | 2=4+7+9 | 3 | 4 | 5 | 6 | 7 | 8 | 9 | | | |
| 07 | 58 283 | 58 283 | 7 450 | 7 450 | 144 | 50 833 | 50 833 | - | - | | |
| 08 | 61 106 | 61 106 | 3 384 | 3 384 | - | 57 723 | 57 723 | - | - | | |
| 09 | 57 288 | 57 288 | 1 567 | 1 567 | - | 55 721 | 55 721 | - | - | | |
| 10 | 50 469 | 50 469 | 996 | 996 | - | 49 473 | 49 473 | - | - | | |
| 11 | 54 904 | 54 904 | 1 002 | 1 002 | - | 53 903 | 53 903 | - | - | | |
| 12 | 41 612 | 41 612 | 775 | 775 | - | 40 837 | 40 837 | - | - | | |
| 11 Dic | 54 904 | 54 904 | 1 002 | 1 002 | - | 53 903 | 53 903 | - | - | | |
| 12 Ene | 54 235 | 54 235 | 833 | 833 | - | 53 403 | 53 403 | - | - | | |
| Feb | 52 503 | 52 503 | 833 | 833 | - | 51 670 | 51 670 | - | - | | |
| Mar | 50 413 | 50 413 | 833 | 833 | - | 49 580 | 49 580 | - | - | | |
| Abr | 48 113 | 48 113 | 833 | 833 | - | 47 280 | 47 280 | - | - | | |
| May | 47 846 | 47 846 | 833 | 833 | - | 47 013 | 47 013 | - | - | | |
| Jun | 47 434 | 47 434 | 833 | 833 | - | 46 600 | 46 600 | - | - | | |
| Jul | 46 145 | 46 145 | 772 | 772 | - | 45 373 | 45 373 | - | - | | |
| Ago | 45 050 | 45 050 | 773 | 773 | - | 44 277 | 44 277 | - | - | | |
| Sep | 44 812 | 44 812 | 773 | 773 | - | 44 038 | 44 038 | - | - | | |
| Oct | 43 107 | 43 107 | 774 | 774 | - | 42 333 | 42 333 | - | - | | |
| Nov | 43 140 | 43 140 | 774 | 774 | - | 42 366 | 42 366 | - | - | | |
| Dic | 41 612 | 41 612 | 775 | 775 | - | 40 837 | 40 837 | - | - | | |
| 13 Ene | 40 893 | 40 893 | 775 | 775 | - | 40 118 | 40 118 | - | - | | |
| Feb | 40 041 | 40 041 | 575 | 575 | - | 39 466 | 39 466 | - | - | | |
| Mar | 39 392 | 39 392 | 575 | 575 | - | 38 817 | 38 817 | - | - | | |
| Abr | 38 147 | 38 147 | 568 | 568 | - | 37 579 | 37 579 | - | - | | |
| May | 37 339 | 37 339 | 463 | 463 | - | 36 876 | 36 876 | - | - | | |

7. BANCO DE ESPAÑA

7.7 Pasivo. Depósitos de los residentes en España: por sectores y detalle por instrumentos de los depósitos de OOAAPP

Millones de euros

| | Por sectores | | | | | | | OOAAPP: depósitos por instrumentos | | | | | | | |
|---------------|--------------|--------|----------|--------|------------------------|---------------------------------|-------------------------------|------------------------------------|--------|------------|---------------|----------------|----|--------------|---------------------|
| | Del cual | | IFM | | AAPP | | Otros sectores residentes (a) | Del cual | | A la vista | A plazo total | Del cual | | Con preaviso | Cesiones temporales |
| | Total | Euros | Del cual | | Administración Central | Otras Administraciones Públicas | | Total | Euros | | | Hasta dos años | | | |
| | | | Total | Euros | | | | | | | | | | | |
| 1=3+5a7 | 2 | 3 | 4 | 5 | 6=8 | 7 | 8=10+11+13+14 | 9 | 10 | 11 | 12 | 13 | 14 | | |
| 07 | 72 678 | 72 676 | 52 321 | 52 321 | 4 194 | 13 837 | 2 326 | 13 837 | 13 837 | 13 837 | - | - | - | - | |
| 08 | 74 861 | 74 860 | 54 315 | 54 315 | 7 081 | 11 690 | 1 776 | 11 690 | 11 690 | 11 690 | - | - | - | - | |
| 09 | 67 816 | 67 815 | 35 089 | 35 089 | 14 422 | 16 811 | 1 493 | 16 811 | 16 811 | 16 811 | - | - | - | - | |
| 10 | 36 454 | 36 453 | 26 964 | 26 964 | 3 633 | 5 704 | 153 | 5 704 | 5 704 | 5 704 | - | - | - | - | |
| 11 | 56 506 | 56 504 | 50 934 | 50 934 | 2 097 | 3 329 | 147 | 3 329 | 3 329 | 3 329 | - | - | - | - | |
| 12 | 83 067 | 83 067 | 72 115 | 72 115 | 6 307 | 2 703 | 1 943 | 2 703 | 2 703 | 2 703 | - | - | - | - | |
| 11 Dic | 56 506 | 56 504 | 50 934 | 50 934 | 2 097 | 3 329 | 147 | 3 329 | 3 329 | 3 329 | - | - | - | - | |
| 12 Ene | 43 185 | 43 184 | 36 049 | 36 049 | 2 031 | 4 944 | 160 | 4 944 | 4 944 | 4 944 | - | - | - | - | |
| Feb | 54 772 | 54 771 | 28 670 | 28 670 | 19 811 | 6 149 | 141 | 6 149 | 6 149 | 6 149 | - | - | - | - | |
| Mar | 98 332 | 98 330 | 74 824 | 74 824 | 20 346 | 3 029 | 133 | 3 029 | 3 029 | 3 029 | - | - | - | - | |
| Abr | 68 018 | 68 017 | 45 932 | 45 932 | 16 082 | 5 812 | 193 | 5 812 | 5 812 | 5 812 | - | - | - | - | |
| May | 50 543 | 50 542 | 44 125 | 44 125 | 1 817 | 4 107 | 494 | 4 107 | 4 107 | 4 107 | - | - | - | - | |
| Jun | 53 191 | 53 190 | 45 344 | 45 344 | 2 418 | 5 008 | 422 | 5 008 | 5 008 | 5 008 | - | - | - | - | |
| Jul | 45 520 | 45 518 | 37 442 | 37 442 | 1 702 | 5 845 | 530 | 5 845 | 5 845 | 5 845 | - | - | - | - | |
| Ago | 38 292 | 38 291 | 31 788 | 31 788 | 1 841 | 3 874 | 789 | 3 874 | 3 874 | 3 874 | - | - | - | - | |
| Sep | 42 512 | 42 511 | 38 629 | 38 629 | 1 608 | 1 314 | 961 | 1 314 | 1 314 | 1 314 | - | - | - | - | |
| Oct | 47 672 | 47 671 | 36 133 | 36 133 | 2 587 | 7 506 | 1 446 | 7 506 | 7 506 | 7 506 | - | - | - | - | |
| Nov | 58 935 | 58 934 | 43 416 | 43 416 | 6 942 | 6 698 | 1 879 | 6 698 | 6 698 | 6 698 | - | - | - | - | |
| Dic | 83 067 | 83 067 | 72 115 | 72 115 | 6 307 | 2 703 | 1 943 | 2 703 | 2 703 | 2 703 | - | - | - | - | |
| 13 Ene | 45 718 | 45 717 | 34 141 | 34 141 | 4 293 | 5 241 | 2 043 | 5 241 | 5 241 | 5 241 | - | - | - | - | |
| Feb | 42 712 | 42 711 | 30 431 | 30 431 | 3 229 | 6 322 | 2 730 | 6 322 | 6 322 | 6 322 | - | - | - | - | |
| Mar | 31 817 | 31 815 | 21 385 | 21 385 | 6 072 | 2 186 | 2 174 | 2 186 | 2 186 | 2 186 | - | - | - | - | |
| Abr | 34 647 | 34 646 | 22 453 | 22 453 | 5 522 | 4 266 | 2 407 | 4 266 | 4 266 | 4 266 | - | - | - | - | |
| May | 25 113 | 25 112 | 14 441 | 14 441 | 4 095 | 4 335 | 2 242 | 4 335 | 4 335 | 4 335 | - | - | - | - | |

Véanse notas al final del capítulo

7. BANCO DE ESPAÑA

7.8 Pasivo. Depósitos de los residentes en España: detalle de otros sectores residentes

Millones de euros

| | Total | Depósitos en euros | | | | | Depósitos en monedas distintas del euro | | | | | | |
|---------------|-----------|--------------------|------------|---------------|----------------|--------------|---|-------|------------|---------------|----------------|--------------|---------------------|
| | | Total | A la vista | Del cual | | Con preaviso | Cesiones temporales | Total | A la vista | Del cual | | Con preaviso | Cesiones temporales |
| | | | | A plazo total | Hasta dos años | | | | | A plazo total | Hasta dos años | | |
| | | | | | | | | | | | | | |
| 1=2+8 | 2=3+4+6+7 | 3 | 4 | 5 | 6 | 7 | 8=12+13 | 9 | 10 | 11 | 12 | 13 | |
| 07 | 2 326 | 2 325 | 2 325 | - | - | - | - | 1 | 1 | - | - | - | - |
| 08 | 1 776 | 1 774 | 1 774 | - | - | - | - | 1 | 1 | - | - | - | - |
| 09 | 1 493 | 1 493 | 1 493 | - | - | - | - | 1 | 1 | - | - | - | - |
| 10 | 153 | 152 | 152 | - | - | - | - | 1 | 1 | - | - | - | - |
| 11 | 147 | 144 | 144 | - | - | - | - | 2 | 2 | - | - | - | - |
| 12 | 1 943 | 1 942 | 1 942 | - | - | - | - | 1 | 1 | - | - | - | - |
| 11 Dic | 147 | 144 | 144 | - | - | - | - | 2 | 2 | - | - | - | - |
| 12 Ene | 160 | 159 | 159 | - | - | - | - | 1 | 1 | - | - | - | - |
| Feb | 141 | 140 | 140 | - | - | - | - | 1 | 1 | - | - | - | - |
| Mar | 133 | 132 | 132 | - | - | - | - | 1 | 1 | - | - | - | - |
| Abr | 193 | 191 | 191 | - | - | - | - | 1 | 1 | - | - | - | - |
| May | 494 | 493 | 493 | - | - | - | - | 1 | 1 | - | - | - | - |
| Jun | 422 | 421 | 421 | - | - | - | - | 1 | 1 | - | - | - | - |
| Jul | 530 | 528 | 528 | - | - | - | - | 2 | 2 | - | - | - | - |
| Ago | 789 | 788 | 788 | - | - | - | - | 1 | 1 | - | - | - | - |
| Sep | 961 | 960 | 960 | - | - | - | - | 1 | 1 | - | - | - | - |
| Oct | 1 446 | 1 445 | 1 445 | - | - | - | - | 1 | 1 | - | - | - | - |
| Nov | 1 879 | 1 878 | 1 878 | - | - | - | - | 1 | 1 | - | - | - | - |
| Dic | 1 943 | 1 942 | 1 942 | - | - | - | - | 1 | 1 | - | - | - | - |
| 13 Ene | 2 043 | 2 042 | 2 042 | - | - | - | - | 1 | 1 | - | - | - | - |
| Feb | 2 730 | 2 729 | 2 729 | - | - | - | - | 1 | 1 | - | - | - | - |
| Mar | 2 174 | 2 173 | 2 173 | - | - | - | - | 1 | 1 | - | - | - | - |
| Abr | 2 407 | 2 405 | 2 405 | - | - | - | - | 1 | 1 | - | - | - | - |
| May | 2 242 | 2 241 | 2 241 | - | - | - | - | 1 | 1 | - | - | - | - |

7. BANCO DE ESPAÑA

7.9 Pasivo. Depósitos de residentes en otros países de la zona euro: por sectores y detalle por instrumentos de los depósitos de OOAAPP

Millones de euros

| | Por sectores | | | | | | | OOAAPP: depósitos por instrumentos | | | | | | |
|---------|--------------|---------|----------|---------|------------------------|---------------------------------|-------------------------------|------------------------------------|-------|------------|---------------|----------------|--------------|---------------------|
| | Del cual | | IFMs | | AAPP | | Otros sectores residentes (a) | Del cual | | A la vista | Del cual | | Con preaviso | Cesiones temporales |
| | Total | Euros | Del cual | | Administración Central | Otras Administraciones Públicas | | Total | Euros | | A plazo total | Hasta dos años | | |
| | | | Total | Euros | | | | | | | | | | |
| 1=3+5a7 | 2 | 3 | 4 | 5 | 6=8 | 7 | 10+11+8=13+14 | 9 | 10 | 11 | 12 | 13 | 14 | |
| 07 | 3 275 | 3 275 | 3 275 | 3 275 | - | - | - | - | - | - | - | - | - | - |
| 08 | 34 989 | 34 989 | 34 989 | 34 989 | - | - | - | - | - | - | - | - | - | - |
| 09 | 41 135 | 41 135 | 41 135 | 41 135 | - | - | - | - | - | - | - | - | - | - |
| 10 | 50 922 | 50 922 | 50 922 | 50 922 | - | - | - | - | - | - | - | - | - | - |
| 11 | 174 979 | 174 979 | 174 979 | 174 979 | - | - | - | - | - | - | - | - | - | - |
| 12 | 337 344 | 337 344 | 337 344 | 337 344 | - | - | - | - | - | - | - | - | - | - |
| 11 Dic | 174 979 | 174 979 | 174 979 | 174 979 | - | - | - | - | - | - | - | - | - | - |
| 12 Ene | 183 786 | 183 786 | 183 786 | 183 786 | - | - | - | - | - | - | - | - | - | - |
| Feb | 211 425 | 211 425 | 211 425 | 211 425 | - | - | - | - | - | - | - | - | - | - |
| Mar | 276 033 | 276 033 | 276 033 | 276 033 | - | - | - | - | - | - | - | - | - | - |
| Abr | 302 841 | 302 841 | 302 841 | 302 841 | - | - | - | - | - | - | - | - | - | - |
| May | 345 105 | 345 105 | 345 105 | 345 105 | - | - | - | - | - | - | - | - | - | - |
| Jun | 408 420 | 408 420 | 408 420 | 408 420 | - | - | - | - | - | - | - | - | - | - |
| Jul | 423 272 | 423 272 | 423 272 | 423 272 | - | - | - | - | - | - | - | - | - | - |
| Ago | 434 428 | 434 428 | 434 428 | 434 428 | - | - | - | - | - | - | - | - | - | - |
| Sep | 400 141 | 400 141 | 400 141 | 400 141 | - | - | - | - | - | - | - | - | - | - |
| Oct | 380 437 | 380 437 | 380 437 | 380 437 | - | - | - | - | - | - | - | - | - | - |
| Nov | 366 048 | 366 048 | 366 048 | 366 048 | - | - | - | - | - | - | - | - | - | - |
| Dic | 337 344 | 337 344 | 337 344 | 337 344 | - | - | - | - | - | - | - | - | - | - |
| 13 Ene | 309 414 | 309 414 | 309 414 | 309 414 | - | - | - | - | - | - | - | - | - | - |
| Feb | 297 128 | 297 128 | 297 128 | 297 128 | - | - | - | - | - | - | - | - | - | - |
| Mar | 296 902 | 296 902 | 296 902 | 296 902 | - | - | - | - | - | - | - | - | - | - |
| Abr | 289 121 | 289 121 | 289 121 | 289 121 | - | - | - | - | - | - | - | - | - | - |
| May | 284 901 | 284 901 | 284 901 | 284 901 | - | - | - | - | - | - | - | - | - | - |

Véanse notas al final del capítulo

7. BANCO DE ESPAÑA

7.10 Pasivo. Depósitos de residentes en otros países de la zona euro: detalle de otros sectores residentes

Millones de euros

| | Depósitos en euros | | | | | | | Depósitos en monedas distintas del euro | | | | | |
|--------|--------------------|------------|---------------|----------------|--------------|---------------------|-------|---|---------------|----------------|--------------|---------------------|----|
| | Total | A la vista | Del cual | | Con preaviso | Cesiones temporales | Total | A la vista | Del cual | | Con preaviso | Cesiones temporales | |
| | | | A plazo total | Hasta dos años | | | | | A plazo total | Hasta dos años | | | |
| | 1=2+8 | 2=+4+6+7 | 3 | 4 | 5 | 6 | 7 | 8=+12+13 | 9 | 10 | 11 | 12 | 13 |
| 07 | - | - | - | - | - | - | - | - | - | - | - | - | - |
| 08 | - | - | - | - | - | - | - | - | - | - | - | - | - |
| 09 | - | - | - | - | - | - | - | - | - | - | - | - | - |
| 10 | - | - | - | - | - | - | - | - | - | - | - | - | - |
| 11 | - | - | - | - | - | - | - | - | - | - | - | - | - |
| 12 | - | - | - | - | - | - | - | - | - | - | - | - | - |
| 11 Dic | - | - | - | - | - | - | - | - | - | - | - | - | - |
| 12 Ene | - | - | - | - | - | - | - | - | - | - | - | - | - |
| Feb | - | - | - | - | - | - | - | - | - | - | - | - | - |
| Mar | - | - | - | - | - | - | - | - | - | - | - | - | - |
| Abr | - | - | - | - | - | - | - | - | - | - | - | - | - |
| May | - | - | - | - | - | - | - | - | - | - | - | - | - |
| Jun | - | - | - | - | - | - | - | - | - | - | - | - | - |
| Jul | - | - | - | - | - | - | - | - | - | - | - | - | - |
| Ago | - | - | - | - | - | - | - | - | - | - | - | - | - |
| Sep | - | - | - | - | - | - | - | - | - | - | - | - | - |
| Oct | - | - | - | - | - | - | - | - | - | - | - | - | - |
| Nov | - | - | - | - | - | - | - | - | - | - | - | - | - |
| Dic | - | - | - | - | - | - | - | - | - | - | - | - | - |
| 13 Ene | - | - | - | - | - | - | - | - | - | - | - | - | - |
| Feb | - | - | - | - | - | - | - | - | - | - | - | - | - |
| Mar | - | - | - | - | - | - | - | - | - | - | - | - | - |
| Abr | - | - | - | - | - | - | - | - | - | - | - | - | - |
| May | - | - | - | - | - | - | - | - | - | - | - | - | - |

7. BANCO DE ESPAÑA

7.11 Activo. Resto del mundo y detalle de otros activos

Millones de euros

| | Resto del mundo | | | | | | Detalle de otros activos | | | | | |
|---------------|-----------------|-------|----------------------------|----------|--------|---|----------------------------|--------|-----------------------|------------------|---|------------------|
| | Del cual | | Préstamos y créditos Total | Del cual | | Valores distintos de acc. y participaciones Total | Acciones y participaciones | Total | Oro y derechos en oro | Tenencias de DEG | Posición de reserva y otros activos frente al FMI | Resto de activos |
| | Total | Euros | | Euros | Euros | | | | | | | |
| 1=3+5+7 | 2 | 3 | 4 | 5 | 6 | 7 | 8=9 a 12 | 9 | 10 | 11 | 12 | |
| 07 | 11 907 | 4 973 | 493 | - | 11 390 | 4 973 | 25 | 11 120 | 5 145 | 251 | 339 | 5 385 |
| 08 | 10 465 | 2 929 | 97 | - | 10 343 | 2 929 | 25 | 13 298 | 5 627 | 160 | 708 | 6 803 |
| 09 | 9 228 | 1 015 | 145 | - | 9 057 | 1 015 | 25 | 24 619 | 6 938 | 3 221 | 898 | 13 561 |
| 10 | 10 190 | 907 | 142 | - | 10 023 | 907 | 25 | 35 185 | 9 555 | 3 394 | 1 388 | 20 847 |
| 11 | 20 085 | 844 | 105 | - | 19 955 | 844 | 25 | 49 489 | 11 017 | 3 162 | 2 642 | 32 668 |
| 12 | 21 523 | 813 | 136 | - | 21 362 | 813 | 25 | 60 262 | 11 418 | 3 132 | 2 776 | 42 936 |
| 11 Dic | 20 085 | 844 | 105 | - | 19 955 | 844 | 25 | 49 489 | 11 017 | 3 162 | 2 642 | 32 668 |
| 12 Ene | 19 816 | 844 | 141 | - | 19 650 | 844 | 25 | 51 150 | 12 025 | 3 138 | 2 621 | 33 366 |
| Feb | 19 400 | 844 | 211 | - | 19 165 | 844 | 25 | 51 904 | 11 949 | 3 086 | 2 687 | 34 182 |
| Mar | 19 449 | 811 | 138 | - | 19 286 | 811 | 25 | 51 336 | 11 258 | 3 095 | 2 694 | 34 289 |
| Abr | 19 798 | 811 | 115 | - | 19 657 | 811 | 25 | 52 340 | 11 300 | 3 129 | 2 789 | 35 122 |
| May | 21 387 | 811 | 164 | - | 21 198 | 811 | 25 | 52 009 | 11 392 | 3 247 | 2 894 | 34 475 |
| Jun | 24 506 | 811 | 143 | - | 24 339 | 811 | 25 | 50 656 | 11 287 | 3 225 | 2 896 | 33 248 |
| Jul | 23 128 | 812 | 568 | - | 22 535 | 812 | 25 | 51 512 | 11 961 | 3 286 | 2 955 | 33 310 |
| Ago | 22 566 | 812 | 176 | - | 22 365 | 812 | 25 | 53 153 | 11 875 | 3 231 | 3 007 | 35 040 |
| Sep | 22 050 | 812 | 159 | - | 21 866 | 812 | 25 | 55 482 | 12 471 | 3 195 | 2 966 | 36 851 |
| Oct | 21 938 | 812 | 459 | - | 21 453 | 812 | 25 | 56 255 | 12 002 | 3 175 | 2 871 | 38 207 |
| Nov | 21 949 | 812 | 87 | - | 21 837 | 812 | 25 | 59 471 | 12 011 | 3 165 | 2 858 | 41 436 |
| Dic | 21 523 | 813 | 136 | - | 21 362 | 813 | 25 | 60 262 | 11 418 | 3 132 | 2 776 | 42 936 |
| 13 Ene | 21 748 | 813 | 119 | - | 21 604 | 813 | 25 | 59 850 | 11 109 | 3 057 | 2 767 | 42 917 |
| Feb | 22 393 | 696 | 159 | - | 22 210 | 696 | 25 | 60 525 | 10 988 | 3 102 | 2 762 | 43 674 |
| Mar | 22 750 | 696 | 81 | - | 22 643 | 696 | 25 | 60 576 | 11 330 | 3 145 | 2 816 | 43 285 |
| Abr | 22 216 | 697 | 167 | - | 22 023 | 697 | 25 | 60 672 | 10 109 | 3 103 | 2 703 | 44 756 |
| May P | 22 189 | 697 | 80 | - | 22 084 | 697 | 25 | 61 349 | 9 737 | 3 087 | 2 642 | 45 883 |

7. BANCO DE ESPAÑA

7.12 Pasivo. Resto del mundo y detalle de otros pasivos

Millones de euros

| | Resto del mundo: depósitos | | | | | Detalle de otros pasivos | | | |
|---------------|----------------------------|----------|-------|-----------------------------------|----------|--------------------------|--------|----------|---------------|
| | Total | Del cual | | Vista, a plazo y con preaviso (a) | Del cual | Cesiones temporales | Total | Del cual | |
| | | Euros | Euros | | | | | Euros | DEG asignados |
| 1=3+5 | 2 | 3 | 4 | 5 | 6 | 7 | 8 | | |
| 07 | 275 | 158 | 275 | 158 | - | 19 023 | 17 904 | 321 | |
| 08 | 244 | 172 | 244 | 172 | - | 8 171 | 7 125 | 330 | |
| 09 | 265 | 264 | 265 | 264 | - | 3 529 | - | 3 078 | |
| 10 | 401 | 400 | 401 | 400 | - | 3 684 | - | 3 272 | |
| 11 | 382 | 381 | 382 | 381 | - | 4 094 | - | 3 355 | |
| 12 | 142 | 142 | 142 | 142 | - | 3 818 | - | 3 296 | |
| 11 Dic | 382 | 381 | 382 | 381 | - | 4 094 | - | 3 355 | |
| 12 Ene | 535 | 534 | 535 | 534 | - | 3 770 | - | 3 329 | |
| Feb | 505 | 504 | 505 | 504 | - | 3 763 | - | 3 273 | |
| Mar | 463 | 463 | 463 | 463 | - | 4 013 | - | 3 282 | |
| Abr | 444 | 443 | 444 | 443 | - | 3 940 | - | 3 318 | |
| May | 283 | 282 | 283 | 282 | - | 3 992 | - | 3 443 | |
| Jun | 275 | 274 | 275 | 274 | - | 4 204 | - | 3 409 | |
| Jul | 840 | 839 | 840 | 839 | - | 4 425 | - | 3 472 | |
| Ago | 324 | 323 | 324 | 323 | - | 3 923 | - | 3 413 | |
| Sep | 315 | 315 | 315 | 315 | - | 4 003 | - | 3 374 | |
| Oct | 197 | 196 | 197 | 196 | - | 3 917 | - | 3 353 | |
| Nov | 165 | 164 | 165 | 164 | - | 3 828 | - | 3 342 | |
| Dic | 142 | 142 | 142 | 142 | - | 3 818 | - | 3 296 | |
| 13 Ene | 284 | 283 | 284 | 283 | - | 3 771 | - | 3 216 | |
| Feb | 184 | 183 | 184 | 183 | - | 4 454 | - | 3 262 | |
| Mar | 282 | 281 | 282 | 281 | - | 3 934 | - | 3 308 | |
| Abr | 209 | 208 | 209 | 208 | - | 3 967 | - | 3 264 | |
| May P | 170 | 169 | 170 | 169 | - | 3 634 | - | 3 258 | |

Véanse notas al final del capítulo

7. BANCO DE ESPAÑA

7.13 Balance
Resumen por sectores

NEDD/SDDS(a)

Millones de euros

| | Total activo= Total pasivo | Activo | | | | | Pasivo | | | | | Promemoria: | |
|---------------|----------------------------|----------------------------|---------------------------|------------------|-----------------|--|----------------------------|---------------------------|------------------|-----------------|--|-------------|--|
| | | Residentes en la zona euro | | | Resto del mundo | Rúbricas no clasificadas por residencia del emisor | Residentes en la zona euro | | | Resto del mundo | Rúbricas no clasificadas por residentes del emisor | | Efectivo en circulación y Depósitos de IFM residentes en España en euros |
| | | Total | Administraciones Públicas | Otros residentes | | | Total | Administraciones Públicas | Otros residentes | | | | |
| 1 | 2 | 3 | 4 | 5 | 6 | 7 | 8 | 9 | 10 | 11 | 12 | | |
| 07 | 177 554 | 154 297 | 65 819 | 88 478 | 11 907 | 11 350 | 75 953 | 18 030 | 57 922 | 275 | 101 326 | 123 240 | |
| 08 | 211 483 | 187 484 | 74 646 | 112 838 | 10 465 | 13 534 | 109 850 | 18 771 | 91 079 | 244 | 101 389 | 133 753 | |
| 09 | 219 804 | 185 718 | 75 517 | 110 201 | 9 228 | 24 859 | 108 950 | 31 233 | 77 717 | 265 | 110 589 | 126 831 | |
| 10 | 204 887 | 159 257 | 71 995 | 87 263 | 10 190 | 35 440 | 87 376 | 9 337 | 78 040 | 401 | 117 110 | 122 466 | |
| 11 | 358 108 | 288 265 | 85 530 | 202 735 | 20 085 | 49 758 | 231 485 | 5 426 | 226 059 | 382 | 126 243 | 151 643 | |
| 12 | 551 638 | 469 582 | 74 758 | 394 824 | 21 523 | 60 533 | 420 412 | 9 010 | 411 402 | 142 | 131 084 | 175 437 | |
| 11 Dic | 358 108 | 288 265 | 85 530 | 202 735 | 20 085 | 49 758 | 231 485 | 5 426 | 226 059 | 382 | 126 243 | 151 643 | |
| 12 Ene | 353 005 | 281 772 | 85 890 | 195 882 | 19 816 | 51 417 | 226 971 | 6 975 | 219 996 | 535 | 125 499 | 134 598 | |
| Feb | 392 055 | 320 483 | 84 195 | 236 288 | 19 400 | 52 172 | 266 197 | 25 961 | 240 236 | 505 | 125 353 | 127 049 | |
| Mar | 499 498 | 428 446 | 81 944 | 346 502 | 19 449 | 51 603 | 374 365 | 23 374 | 350 991 | 463 | 124 669 | 173 475 | |
| Abr | 496 475 | 424 072 | 78 925 | 345 147 | 19 798 | 52 606 | 370 859 | 21 894 | 348 965 | 444 | 125 172 | 145 001 | |
| May | 523 354 | 449 693 | 78 184 | 371 509 | 21 387 | 52 274 | 395 649 | 5 924 | 389 725 | 283 | 127 422 | 144 189 | |
| Jun | 590 096 | 514 669 | 78 035 | 436 635 | 24 506 | 50 920 | 461 611 | 7 426 | 454 185 | 275 | 128 210 | 146 590 | |
| Jul | 600 214 | 525 305 | 77 410 | 447 895 | 23 128 | 51 781 | 468 792 | 7 547 | 461 245 | 840 | 130 582 | 139 150 | |
| Ago | 603 283 | 527 297 | 77 204 | 450 092 | 22 566 | 53 420 | 472 720 | 5 715 | 467 005 | 324 | 130 239 | 133 356 | |
| Sep | 573 561 | 495 763 | 77 840 | 417 923 | 22 050 | 55 748 | 442 653 | 2 922 | 439 730 | 315 | 130 593 | 139 766 | |
| Oct | 558 741 | 480 282 | 76 015 | 404 267 | 21 938 | 56 521 | 428 109 | 10 093 | 418 016 | 197 | 130 436 | 137 141 | |
| Nov | 555 820 | 474 134 | 76 107 | 398 028 | 21 949 | 59 737 | 424 983 | 13 640 | 411 343 | 165 | 130 672 | 144 236 | |
| Dic | 551 638 | 469 582 | 74 758 | 394 824 | 21 523 | 60 533 | 420 412 | 9 010 | 411 402 | 142 | 131 084 | 175 437 | |
| 13 Ene | 483 488 | 401 629 | 73 270 | 328 359 | 21 748 | 60 112 | 355 132 | 9 534 | 345 599 | 284 | 128 072 | 134 184 | |
| Feb | 469 569 | 386 388 | 73 164 | 313 224 | 22 393 | 60 788 | 339 840 | 9 551 | 330 289 | 184 | 129 546 | 130 182 | |
| Mar | 459 523 | 375 933 | 72 691 | 303 242 | 22 750 | 60 841 | 328 719 | 8 257 | 320 462 | 282 | 130 522 | 122 907 | |
| Abr | P 454 156 | 371 005 | 70 353 | 300 651 | 22 216 | 60 935 | 323 768 | 9 788 | 313 980 | 209 | 130 179 | 124 563 | |
| May | A 440 468 | 356 667 | 69 761 | 286 905 | 22 189 | 61 612 | 310 014 | 8 430 | 301 584 | 170 | 130 284 | 116 953 | |

Véanse notas al final del capítulo

7. BANCO DE ESPAÑA

7.14 Billetes denominados en pesetas en circulación
Detalle por denominación de los billetes

Importe (en millones de euros) y número (en millones de billetes)

| | Total | De 10.000 ptas | | De 5.000 ptas | | De 2.000 ptas | | De 1.000 pts | | Inferiores a 1.000 | En poder del Eurosistema Importe |
|---------------|---------------------|----------------|--------|---------------|--------|---------------|--------|--------------|--------|--------------------|-------------------------------------|
| | | Importe | Número | Importe | Número | Importe | Número | Importe | Número | | |
| | | | | | | | | | | | |
| | +8+10-11 1=2+4+6 | | | | | | | | | | |
| 97 | 51 913 | 28 151 | 468 | 19 812 | 659 | 2 446 | 203 | 1 480 | 246 | 23 | ... |
| 98 | 52 731 | 29 372 | 489 | 19 270 | 641 | 2 608 | 217 | 1 481 | 246 | ... | ... |
| 99 | 58 911 | 33 472 | 557 | 20 735 | 690 | 3 164 | 263 | 1 574 | 262 | ... | 34 |
| 00 | 57 198 | 33 887 | 564 | 18 838 | 627 | 2 994 | 249 | 1 515 | 252 | ... | 36 |
| 01 | 46 228 | 27 437 | 457 | 15 250 | 507 | 2 444 | 203 | 1 269 | 211 | ... | 173 |
| 01 Ene | 53 807 | 32 440 | 540 | 17 292 | 575 | 2 672 | 222 | 1 431 | 238 | ... | 29 |
| Feb | 53 353 | 32 232 | 536 | 17 074 | 568 | 2 669 | 222 | 1 419 | 236 | ... | 40 |
| Mar | 53 486 | 32 279 | 537 | 17 097 | 569 | 2 728 | 227 | 1 433 | 239 | ... | 51 |
| Abr | 53 462 | 32 105 | 534 | 17 104 | 569 | 2 828 | 235 | 1 463 | 243 | ... | 38 |
| May | 52 971 | 31 806 | 529 | 16 943 | 564 | 2 836 | 236 | 1 456 | 242 | ... | 69 |
| Jun | 53 668 | 32 015 | 533 | 17 272 | 575 | 2 949 | 245 | 1 481 | 246 | ... | 49 |
| Jul | 53 747 | 31 932 | 531 | 17 367 | 578 | 3 004 | 250 | 1 478 | 246 | ... | 34 |
| Ago | 52 239 | 30 967 | 515 | 16 922 | 563 | 2 973 | 247 | 1 443 | 240 | ... | 66 |
| Sep | 51 309 | 30 529 | 508 | 16 553 | 551 | 2 905 | 242 | 1 418 | 236 | ... | 96 |
| Oct | 49 968 | 29 801 | 496 | 16 032 | 534 | 2 844 | 237 | 1 377 | 229 | ... | 86 |
| Nov | 48 388 | 28 893 | 481 | 15 571 | 518 | 2 772 | 231 | 1 322 | 220 | ... | 169 |
| Dic | 46 228 | 27 437 | 457 | 15 250 | 507 | 2 444 | 203 | 1 269 | 211 | ... | 173 |
| 02 Ene | 15 100 | ... | ... | ... | ... | ... | ... | ... | ... | ... | ... |
| Feb | 5 231 | ... | ... | ... | ... | ... | ... | ... | ... | ... | ... |

7. BANCO DE ESPAÑA

7.15 Monedas denominadas en pesetas en circulación.
Detalle por denominación de las monedas.

Importe (en millones de euros) y número (en millones de monedas)

| | Total | | De 2.000 ptas | | De 500 ptas | | De 100 ptas | | De 50 ptas | | De 25 ptas | | De 5 ptas | | De 1 ptas | Resto de monedas |
|---------------|---------|--------|---------------|--------|-------------|--------|-------------|--------|------------|--------|------------|--------|-----------|--------|-----------|------------------|
| | Importe | Número | Importe | Número | Importe | Número | Importe | Número | Importe | Número | Importe | Número | Importe | Número | Importe | Importe |
| | 1 | 2 | 3 | 4 | 5 | 6 | 7 | 8 | 9 | 10 | 11 | 12 | 13 | 14 | 15 | 16 |
| 97 | 2 128 | 8 494 | 221 | 18 | 610 | 203 | 744 | 1 238 | 34 | 114 | 234 | 1 557 | 97 | 3 215 | 10 | 178 |
| 98 | 2 295 | 9 714 | 235 | 20 | 637 | 212 | 811 | 1 350 | 35 | 118 | 256 | 1 705 | 115 | 3 839 | 12 | 192 |
| 99 | 2 433 | 10 650 | 246 | 20 | 669 | 223 | 879 | 1 462 | 34 | 112 | 272 | 1 812 | 130 | 4 336 | 14 | 191 |
| 00 | 2 595 | 11 546 | 251 | 21 | 702 | 233 | 964 | 1 605 | 32 | 107 | 295 | 1 961 | 144 | 4 801 | 14 | 192 |
| 01 | 2 522 | 11 684 | 256 | 21 | 652 | 217 | 948 | 1 577 | 28 | 93 | 295 | 1 960 | 149 | 4 963 | 15 | 180 |
| 01 Ene | 2 599 | 11 602 | 250 | 21 | 699 | 233 | 970 | 1 614 | 32 | 106 | 295 | 1 966 | 145 | 4 842 | 14 | 193 |
| Feb | 2 592 | 11 629 | 249 | 21 | 694 | 231 | 971 | 1 615 | 32 | 105 | 296 | 1 967 | 146 | 4 863 | 14 | 191 |
| Mar | 2 588 | 11 678 | 248 | 21 | 690 | 230 | 972 | 1 617 | 31 | 103 | 296 | 1 970 | 147 | 4 901 | 14 | 190 |
| Abr | 2 598 | 11 711 | 247 | 21 | 694 | 231 | 979 | 1 629 | 31 | 103 | 296 | 1 973 | 148 | 4 914 | 15 | 189 |
| May | 2 620 | 11 770 | 256 | 21 | 698 | 232 | 986 | 1 640 | 31 | 103 | 298 | 1 981 | 148 | 4 939 | 15 | 189 |
| Jun | 2 640 | 11 865 | 260 | 22 | 701 | 233 | 995 | 1 655 | 31 | 102 | 301 | 2 004 | 150 | 4 985 | 15 | 188 |
| Jul | 2 666 | 11 972 | 261 | 22 | 706 | 235 | 1 009 | 1 679 | 31 | 102 | 304 | 2 024 | 151 | 5 041 | 15 | 188 |
| Ago | 2 670 | 11 990 | 261 | 22 | 710 | 236 | 1 011 | 1 683 | 30 | 101 | 305 | 2 027 | 152 | 5 052 | 15 | 187 |
| Sep | 2 671 | 12 005 | 261 | 22 | 709 | 236 | 1 013 | 1 686 | 30 | 100 | 305 | 2 028 | 152 | 5 063 | 15 | 186 |
| Oct | 2 647 | 11 983 | 259 | 22 | 697 | 232 | 1 004 | 1 670 | 30 | 98 | 304 | 2 026 | 152 | 5 065 | 15 | 186 |
| Nov | 2 584 | 11 837 | 257 | 21 | 674 | 224 | 976 | 1 624 | 28 | 95 | 299 | 1 991 | 151 | 5 023 | 15 | 183 |
| Dic | 2 522 | 11 684 | 256 | 21 | 652 | 217 | 948 | 1 577 | 28 | 93 | 295 | 1 960 | 149 | 4 963 | 15 | 180 |
| 02 Ene | 2 090 | 10 683 | 256 | 21 | 527 | 175 | 783 | 1 302 | 26 | 86 | 255 | 1 699 | 138 | 4 583 | 15 | 89 |
| Feb | 1 647 | 9 324 | 255 | 21 | 384 | 128 | 559 | 930 | 25 | 83 | 206 | 1 369 | 121 | 4 029 | 14 | 82 |

7. BANCO DE ESPAÑA

7.16 Billetes distribuidos menos billetes retirados por el
Banco de España y billetes denominados en pesetas no retornados.
Detalle por denominación de los Billetes en euros (a)

Importe (en millones de euros) y número (en millones de billetes)

| | Billetes en euros | | | | | | | | | | | | | | | Pro memoria: Billetes en pesetas no retornados Importe |
|--------------------------|-------------------|-------------|--------|-------------|--------|-------------|--------|------------|--------|------------|--------|------------|--------|-----------|--------|--|
| | Total Importe (b) | De 500 euro | | De 200 euro | | De 100 euro | | De 50 euro | | De 20 euro | | De 10 euro | | De 5 euro | | |
| | | Importe | Número | Importe | Número | Importe | Número | Importe | Número | Importe | Número | Importe | Número | Importe | Número | |
| 2+4 +6+8+10+ 12+14 | 2 | 3 | 4 | 5 | 6 | 7 | 8 | 9 | 10 | 11 | 12 | 13 | 14 | 15 | 16 | |
| 07 | 85 517 | 56 759 | 114 | 4 189 | 21 | 7 377 | 74 | 26 936 | 539 | -7 222 | -361 | -2 636 | -264 | 114 | 23 | 970 |
| 08 | 83 144 | 56 243 | 112 | 4 341 | 22 | 6 738 | 67 | 29 239 | 585 | -9 839 | -492 | -3 596 | -360 | 18 | 4 | 945 |
| 09 | 80 600 | 54 385 | 109 | 4 107 | 21 | 6 314 | 63 | 32 419 | 648 | -12 125 | -606 | -4 434 | -443 | -66 | -13 | 926 |
| 10 | 76 558 | 52 244 | 104 | 3 779 | 19 | 5 748 | 57 | 34 910 | 698 | -14 645 | -732 | -5 339 | -534 | -139 | -28 | 909 |
| 11 | 70 571 | 50 421 | 101 | 3 329 | 17 | 4 678 | 47 | 36 021 | 720 | -17 325 | -866 | -6 314 | -631 | -239 | -48 | 895 |
| 12 | 65 425 | 46 483 | 93 | 2 963 | 15 | 3 792 | 38 | 39 878 | 798 | -20 039 | -1 002 | -7 325 | -732 | -328 | -66 | 881 |
| 11 Dic | 70 571 | 50 421 | 101 | 3 329 | 17 | 4 678 | 47 | 36 021 | 720 | -17 325 | -866 | -6 314 | -631 | -239 | -48 | 895 |
| 12 Ene | 66 839 | 48 355 | 100 | 3 170 | 16 | 4 271 | 45 | 38 793 | 693 | -20 081 | -898 | -7 326 | -648 | -343 | -53 | 894 |
| Feb | 66 950 | 49 591 | 99 | 3 235 | 16 | 4 432 | 44 | 34 672 | 693 | -18 157 | -908 | -6 549 | -655 | -274 | -55 | 893 |
| Mar | 67 291 | 49 296 | 99 | 3 204 | 16 | 4 403 | 44 | 35 372 | 707 | -18 143 | -907 | -6 560 | -656 | -279 | -56 | 892 |
| Abr | 66 639 | 48 876 | 98 | 3 167 | 16 | 4 327 | 43 | 35 560 | 711 | -18 365 | -918 | -6 645 | -665 | -281 | -56 | 891 |
| May | 68 704 | 49 349 | 99 | 3 274 | 16 | 4 591 | 46 | 36 967 | 739 | -18 482 | -924 | -6 706 | -671 | -288 | -58 | 890 |
| Jun | 71 540 | 49 704 | 99 | 3 352 | 17 | 4 891 | 49 | 39 126 | 783 | -18 487 | -924 | -6 757 | -676 | -289 | -58 | 889 |
| Jul | 71 856 | 49 540 | 99 | 3 334 | 17 | 4 867 | 49 | 40 099 | 802 | -18 793 | -940 | -6 896 | -690 | -295 | -59 | 888 |
| Ago | 70 303 | 49 162 | 98 | 3 281 | 16 | 4 676 | 47 | 39 826 | 797 | -19 270 | -963 | -7 063 | -706 | -310 | -62 | 887 |
| Sep | 68 347 | 48 805 | 98 | 3 229 | 16 | 4 468 | 45 | 39 134 | 783 | -19 744 | -987 | -7 214 | -721 | -331 | -66 | 886 |
| Oct | 66 839 | 48 355 | 97 | 3 170 | 16 | 4 271 | 43 | 38 793 | 776 | -20 081 | -1 004 | -7 326 | -733 | -343 | -69 | 885 |
| Nov | 63 868 | 46 866 | 94 | 3 006 | 15 | 3 819 | 38 | 38 189 | 764 | -20 293 | -1 015 | -7 372 | -737 | -346 | -69 | 882 |
| Dic | 65 425 | 46 483 | 93 | 2 963 | 15 | 3 792 | 38 | 39 878 | 798 | -20 039 | -1 002 | -7 325 | -732 | -328 | -66 | 881 |
| 13 Ene | 61 698 | 45 855 | 92 | 2 867 | 14 | 3 490 | 35 | 38 129 | 763 | -20 758 | -1 038 | -7 525 | -752 | -360 | -72 | 880 |
| Feb | 60 652 | 45 473 | 91 | 2 815 | 14 | 3 313 | 33 | 37 930 | 759 | -20 921 | -1 046 | -7 584 | -758 | -374 | -75 | 879 |
| Mar | 62 844 | 45 406 | 91 | 2 808 | 14 | 3 317 | 33 | 39 759 | 795 | -20 556 | -1 028 | -7 530 | -753 | -359 | -72 | 878 |
| Abr | 61 763 | 45 229 | 90 | 2 820 | 14 | 3 315 | 33 | 39 545 | 791 | -21 080 | -1 054 | -7 684 | -768 | -381 | -76 | 877 |
| May | P 61 230 | 44 166 | 88 | 2 813 | 14 | 3 308 | 33 | 40 363 | 807 | -21 267 | -1 063 | -7 774 | -777 | -378 | -76 | 876 |

Véanse notas al final del capítulo

7. BANCO DE ESPAÑA

7.17 Monedas denominadas en euro puestas en circulación por el Banco de España y monedas denominadas en pesetas no retornadas. Detalle por denominación de las monedas en euros

Importe (en millones de euros) y número (en millones de monedas)

| | Monedas en euros | | | | | | | | | | | | | | | Pro Memoria: Monedas en pesetas no retornadas Importe | | |
|---------------------------|------------------|--------------|-------------|--------------|--------------|----------------|--------------|----------------|--------------|----------------|--------------|---------------|--------------|---------------|--------------|---|--------------|--|
| | Importe (a) | De 2 euro | | De 1 euro | | De 50 céntimos | | De 20 céntimos | | De 10 céntimos | | De 5 céntimos | | De 2 céntimos | | | De 1 céntimo | |
| | | Im- porte | Nú- mero | Im- porte | Im- porte | Nú- mero | Im- porte | Nú- mero | Im- porte | Nú- mero | Im- porte | Nú- mero | Im- porte | Nú- mero | Im- porte | | Nú- mero | |
| 13+15 7+9+11+ 2+4+5 | 2 | 3 | 4 | 5 | 6 | 7 | 8 | 9 | 10 | 11 | 12 | 13 | 14 | 15 | 16 | 17 | | |
| 07 | 3 307 | 896 | 448 | 1 443 | 346 | 692 | 232 | 1 159 | 196 | 1 964 | 117 | 2 341 | 46 | 2 312 | 29 | 2 940 | 822 | |
| 08 | 3 420 | 914 | 457 | 1 499 | 350 | 699 | 239 | 1 194 | 209 | 2 086 | 128 | 2 569 | 50 | 2 481 | 32 | 3 214 | 819 | |
| 09 | 3 468 | 915 | 458 | 1 532 | 347 | 693 | 240 | 1 200 | 211 | 2 106 | 135 | 2 692 | 53 | 2 640 | 35 | 3 539 | 816 | |
| 10 | 3 584 | 945 | 472 | 1 585 | 353 | 706 | 249 | 1 247 | 215 | 2 150 | 141 | 2 824 | 56 | 2 797 | 39 | 3 854 | 813 | |
| 11 | 3 685 | 964 | 482 | 1 637 | 357 | 714 | 255 | 1 273 | 222 | 2 225 | 149 | 2 979 | 59 | 2 966 | 42 | 4 189 | 811 | |
| 12 | 3 681 | 958 | 479 | 1 633 | 351 | 702 | 254 | 1 270 | 225 | 2 252 | 154 | 3 073 | 62 | 3 077 | 44 | 4 447 | 809 | |
| 11 Dic | 3 685 | 964 | 482 | 1 637 | 357 | 714 | 255 | 1 273 | 222 | 2 225 | 149 | 2 979 | 59 | 2 966 | 42 | 4 189 | 811 | |
| 12 Ene | 3 681 | 959 | 481 | 1 634 | 352 | 712 | 254 | 1 274 | 225 | 2 225 | 153 | 2 989 | 61 | 2 978 | 44 | 4 209 | 811 | |
| <i>Feb</i> | 3 680 | 961 | 480 | 1 637 | 354 | 707 | 254 | 1 268 | 223 | 2 229 | 150 | 2 996 | 60 | 2 984 | 42 | 4 228 | 811 | |
| <i>Mar</i> | 3 666 | 958 | 479 | 1 627 | 353 | 706 | 254 | 1 268 | 222 | 2 222 | 150 | 2 999 | 60 | 2 985 | 42 | 4 233 | 811 | |
| <i>Abr</i> | 3 657 | 957 | 479 | 1 622 | 351 | 702 | 253 | 1 263 | 222 | 2 224 | 150 | 3 003 | 60 | 2 990 | 43 | 4 253 | 810 | |
| <i>May</i> | 3 652 | 958 | 479 | 1 618 | 349 | 698 | 252 | 1 259 | 222 | 2 224 | 150 | 3 004 | 60 | 3 001 | 43 | 4 273 | 810 | |
| <i>Jun</i> | 3 664 | 963 | 481 | 1 624 | 349 | 697 | 252 | 1 259 | 222 | 2 224 | 151 | 3 014 | 60 | 3 009 | 43 | 4 311 | 810 | |
| <i>Jul</i> | 3 674 | 968 | 484 | 1 625 | 350 | 701 | 253 | 1 263 | 223 | 2 232 | 151 | 3 022 | 61 | 3 026 | 43 | 4 337 | 810 | |
| <i>Ago</i> | 3 691 | 969 | 484 | 1 634 | 353 | 706 | 254 | 1 271 | 225 | 2 245 | 152 | 3 037 | 61 | 3 038 | 44 | 4 365 | 809 | |
| <i>Sep</i> | 3 690 | 963 | 481 | 1 638 | 353 | 706 | 254 | 1 271 | 224 | 2 244 | 153 | 3 051 | 61 | 3 053 | 44 | 4 389 | 809 | |
| <i>Oct</i> | 3 681 | 959 | 479 | 1 634 | 352 | 704 | 254 | 1 271 | 225 | 2 245 | 153 | 3 055 | 61 | 3 059 | 44 | 4 398 | 809 | |
| <i>Nov</i> | 3 674 | 956 | 478 | 1 631 | 350 | 701 | 253 | 1 267 | 225 | 2 247 | 153 | 3 063 | 61 | 3 067 | 44 | 4 423 | 809 | |
| <i>Dic</i> | 3 681 | 958 | 479 | 1 633 | 351 | 702 | 254 | 1 270 | 225 | 2 252 | 154 | 3 073 | 62 | 3 077 | 44 | 4 447 | 809 | |
| 13 Ene | 3 683 | 956 | 478 | 1 636 | 351 | 702 | 254 | 1 272 | 225 | 2 253 | 154 | 3 076 | 62 | 3 076 | 45 | 4 475 | 808 | |
| <i>Feb</i> | 3 671 | 954 | 477 | 1 631 | 347 | 693 | 254 | 1 269 | 225 | 2 250 | 154 | 3 079 | 62 | 3 080 | 45 | 4 492 | 808 | |
| <i>Mar</i> | 3 672 | 959 | 479 | 1 629 | 345 | 691 | 253 | 1 266 | 225 | 2 252 | 154 | 3 080 | 62 | 3 087 | 45 | 4 516 | 808 | |
| <i>Abr</i> | 3 677 | 960 | 480 | 1 630 | 347 | 694 | 253 | 1 266 | 225 | 2 251 | 155 | 3 094 | 62 | 3 096 | 45 | 4 533 | 808 | |
| <i>May</i> | 3 673 | 958 | 479 | 1 632 | 345 | 690 | 252 | 1 260 | 225 | 2 246 | 155 | 3 093 | 62 | 3 100 | 45 | 4 537 | 808 | |

Véanse notas al final del capítulo

NOTAS A LOS CUADROS DEL CAPÍTULO 7. BANCO DE ESPAÑA

Cuadros 7.A y 7.B

En el diseño de este balance de conciliación se han llevado a cabo ajustes en los datos de los estados UEM para adaptarlos a los de las CFEE.

- a. Según el SEC_95, el oro y los DEG son los únicos activos financieros a los que no corresponde ningún pasivo.
- b. El análisis monetario requiere hacer figurar a la moneda (que se emite por el Estado, es decir, que es un pasivo del Estado) entre los pasivos del Banco de España, para poder calcular el efectivo en circulación. La contrapartida de este registro formal figura entre las operaciones pendientes de cobro del activo. Aquí se han eliminado ambos registros que no tienen sentido cuando se pretende reflejar, como es el caso, la situación patrimonial del Banco de España.
- c. En el SEC_95 se anotan en el activo del balance del Banco Central las tenencias de DEG creados por FMI para aumentar los activos de reserva de sus miembros. Estas tenencias que, como el oro, son activos financieros negativos (en lugar de pasivos) del Resto del Mundo, se pueden utilizar en operaciones con el FMI y con otros miembros del Sistema. En las CFEE, las asignaciones de DEG no son pasivos frente al FMI sino una variación en el volumen de los flujos de tenencias, por eso hay que deducirlas de entre los pasivos, lo que supone mayores “recursos propios” del Banco de España.
- d. La cifra de billetes que figura en la rúbrica AF.2 Efectivo y depósitos dentro del epígrafe “Efectivo” se corresponde con los billetes de euro asignados al Banco de España de acuerdo con su participación en el capital desembolsado del BCE. La diferencia entre este importe y el valor de los billetes de euro puestos en circulación se contabiliza como un activo/pasivo Intra-Eurosistema que se recoge en la misma rúbrica en el epígrafe de “Otros depósitos”.

Cuadro 7.C

- a. Véanse notas al cuadro 7.2, columnas 6 a 8.

Cuadro 7.1

- a. Véanse detalles en los cuadros 7.3 y 7.4.
- b. Véase detalle en el cuadro 7.5.
- c. Véase detalle en el cuadro 7.11.

Cuadro 7.2

- a. Véanse detalles en los cuadros 7.7 y 7.8.
- b. Véanse detalles en el cuadro 7.9.
- c. Véanse detalles en el cuadro 7.12.
- d. Desde enero de 2002 incluye el porcentaje del total de billetes de euro en circulación que se asigna al Banco de España de acuerdo con el sistema contable establecido en el Eurosistema (véase nota al balance de situación resumido que figura al final de este Boletín), además de los billetes de peseta no retornados.
- e. A partir de enero de 2003 recoge, únicamente, el importe de los billetes asignados por el Eurosistema.
- f. A partir de enero de 2003 recoge, únicamente, el importe de las monedas de euro.
- g. Comprende los billetes y las monedas realmente puestos en circulación por el Banco de España. Véanse cuadros 7.14 a 7.17.

Cuadro 7.3

- a. Véase detalle en el cuadro 7.4.

Cuadro 7.5

- a. Véase detalle en el cuadro 7.6.

Cuadro 7.7

- a. Véase detalle en el cuadro 7.8.

Cuadro 7.9

- a. Véase detalle en el cuadro 7.10.

Cuadro 7.12

- a. Hasta diciembre de 1998 el importe de las Cesiones temporales está en la columna 3, por carecer de información desglosada.

Cuadro 7.13

- a. El diseño de este balance, alternativo al que figura en los cuadros 7.1 y 7.2, se corresponde con lo establecido en las Normas Especiales de Distribución de Datos (NEDD) del FMI.

Cuadro 7.16

- a. Los billetes denominados en euro distribuidos por el Banco de España difieren del porcentaje del total de billetes de euro en circulación que le corresponde al Banco de España de acuerdo con las normas de asignación de billetes en el Eurosistema (véanse el cuadro 7.2 y la nota al balance de situación resumido que figura al final de este Boletín).
- b. Desde enero de 2003, este total de billetes de euro, más el total de monedas de euro puestas en circulación por el Banco de España (cuadro 7.17, columna 1), componen el efectivo puesto en circulación por el Banco de España (cuadro 7.2, columna 16). Hasta diciembre de 2002, el total de billetes de euro, más el total de monedas de euro puestas en circulación, más los billetes y monedas de peseta no retornados (cuadros 7.16, columna 16, y 7.17, columna 17), constituyen el efectivo puesto en circulación por el Banco de España.

Cuadro 7.17

a. Desde enero de 2003, este total de monedas de euro, más el total de billetes puestos en circulación por el Banco de España (cuadro 7.16, columna 1), componen el efectivo puesto en circulación por el Banco de España (cuadro 7.2, columna 16). Hasta diciembre de 2002, el total de billetes de euro, más el total de monedas de euro puestas en circulación, más los billetes y monedas de peseta no retornados (cuadros 7.16, columna 16, y 7.17, columna 17), constituyen el efectivo puesto en circulación por el Banco de España.

CAPÍTULO 8 OTRAS INSTITUCIONES FINANCIERAS MONETARIAS

NOTA INTRODUCTORIA SOBRE LOS CUADROS DEL CAPÍTULO 8

Modificaciones introducidas en las series a partir de junio 2005

Este capítulo incluye las Entidades de crédito (junto con los Fondos del Mercado Monetario), aunque con una presentación alternativa a la del capítulo 4. Sus cuadros se basan en la norma septuagésima primera y el anejo VII de la CBE 4/2004 (de adaptación a las entidades de crédito de las NIIF), aprobada el 22.12.04, norma referida a los requerimientos estadísticos de la UEM. Estos estados, si bien no se han modificado sustancialmente, han quedado afectados por las nuevas normas contables. Por ello, aunque los cuadros continúan actualizándose, se han producido algunos cambios, como consecuencia de la entrada en vigor de la nueva Circular. Los más relevantes son: a) las cuentas de ahorro, hasta mayo de 2005 clasificadas como depósitos con preaviso a menos de tres meses (columna 12 del cuadro 8.44 y columnas 6 y 12 del cuadro 8.9, entre otras), que pasan a incluirse a partir de ahora dentro de los depósitos a la vista (columna 9 del cuadro 8.44 y columnas 3 y 9 del cuadro 8.9, entre otras). Este cambio se refleja en los cuadros de tipos de interés de estos instrumentos —cuadros 9 y 15 del capítulo 19, relativo a los tipos de interés de las entidades de crédito—; y b) la vuelta al balance de alguno de los activos titulizados que había causado baja en aplicación de las normas en vigor hasta la promulgación y entrada en vigor de la CBE 4/2004. Este cambio ha originado un aumento excepcional del saldo de crédito (columna 6 del cuadro 8.41 y columna 6 del cuadro 8.2, entre otras) y en los depósitos a plazo (columna 6 del cuadro 8.42 y columna 6 del cuadro 8.3, entre otras).

Nota general: Muchas columnas tienen desarrollo en un cuadro posterior, circunstancia que se indica al pie de cada uno de los cuadros.

8. OTRAS INSTITUCIONES FINANCIERAS MONETARIAS
A) Conciliación entre el balance financiero de las CFEE y el balance de los estados UEM

Datos referidos a Diciembre de 2012

| BALANCE ESTADOS UEM Cuentas Financieras | RESIDENTES EN ESPAÑA | | | | | | | RESIDENTES EN OTROS PAISES DE LA UEM | | | |
|--|----------------------|----------------|------------------|-------------------------------|----------------|----------------|--|--------------------------------------|---------------|-----------|---------------|
| | Préstamos | | | Valores distintos de acciones | | | Participación en FMM e inst. del mercado monetario | Acciones y otras participaciones | Préstamos | | |
| | IFM | AAPP | OSR | IFM | AAPP | OSR | | | IFM | AAPP | OSR |
| 1 | 2 | 3 | 4 | 5 | 6 | 7 | 8 | 9 | 10 | 11 | |
| TOTAL ACTIVO BALANCE UEM (=I+II) | 281 117 | 114 221 | 1 617 790 | 76 706 | 243 253 | 245 788 | 8 | 168 426 | 55 833 | 36 | 26 646 |
| I. ACTIVOS no incluidos en CFEE | | | | | | | | | | | |
| Activo fijo | | | | | | | | | | | |
| II. ACTIVOS FINANCIEROS incluidos en CFEE | 281 117 | 114 221 | 1 617 790 | 76 706 | 243 253 | 245 788 | 8 | 168 426 | 55 833 | 36 | 26 646 |
| AF. 2 EFECTIVO Y DEPÓSITOS | 281 117 | | | | | | | | 55 833 | | |
| Por instrumentos | | | | | | | | | | | |
| Efectivo | | | | | | | | | | | |
| Otros depósitos | 281 117 | | | | | | | | 55 833 | | |
| Por sectores de contrapartida | | | | | | | | | | | |
| Instituciones financieras | 281 117 | | | | | | | | | | |
| Instituciones financieras monetarias | 281 117 | | | | | | | | | | |
| Instituciones financieras no monetarias | | | | | | | | | | | |
| Resto del mundo | | | | | | | | | 55 833 | | |
| AF.3 VALORES DISTINTOS DE ACCIONES | | | | 76 706 | 243 253 | 245 788 | | | | | |
| Por instrumentos | | | | | | | | | | | |
| Valores a corto plazo | | | | 13 594 | 29 796 | 6 108 | | | | | |
| Valores a largo plazo | | | | 63 112 | 213 456 | 239 680 | | | | | |
| Derivados | | | | | | | | | | | |
| Por sectores de contrapartida | | | | | | | | | | | |
| Sociedades no financieras | | | | | | 15 873 | | | | | |
| Instituciones financieras | | | | 76 706 | | 229 916 | | | | | |
| Instituciones financieras monetarias | | | | 76 706 | | | | | | | |
| Instituciones financieras no monetarias | | | | | | 229 916 | | | | | |
| Administraciones Públicas | | | | | 243 253 | | | | | | |
| Resto del mundo | | | | | | | | | | | |
| AF.4 PRÉSTAMOS | | 114 221 | 1 617 790 | | | | | | | 36 | 26 646 |
| Por instrumentos | | | | | | | | | | | |
| Préstamos a corto plazo | | | 217 596 | | | | | | | | 5 144 |
| Préstamos a largo plazo | | | 1 400 194 | | | | | | | 36 | 21 502 |
| Por sectores de contrapartida | | | | | | | | | | | |
| Sociedades no financieras | | | 706 729 | | | | | | | | |
| Instituciones financieras | | | 89 408 | | | | | | | | |
| Instituciones financieras monetarias | | | | | | | | | | | |
| Instituciones financieras no monetarias | | | 89 408 | | | | | | | | |
| Administraciones Públicas | | 114 221 | | | | | | | | | |
| Hogares e instituciones sin fines de lucro | | | 821 654 | | | | | | | | |
| Resto del mundo | | | | | | | | | | 36 | 26 646 |

8A. Activo

Millones de euros

| RESIDENTES EN OTROS PAISES DE LA UEM | | | | | RESIDENTES EN EL RESTO DEL MUNDO | | | RESTO DE ACTIVOS | | | SUB TOTAL 23=1A 22 | AJUSTES CFEE | | | TOTAL CFEE 27=23+24 |
|--------------------------------------|------------|-----------|--|--|----------------------------------|-------------------------------------|--|------------------|-------------------|-------------|-----------------------|-------------------|---|------------------|------------------------|
| Valores distintos de Acciones | | | Participación en FMM e inst. del mercado monetario 15 | Acciones y otras participaciones 16 | Préstamos 17 | Valores distintos de acciones 18 | Acciones y otras participaciones 19 | Efectivo 20 | Activo fijo 21 | Resto 22 | | Total 24=25+26 | Jerarquización de fuentes y otros 25 | Valoración 26 | |
| IFM 12 | AAPP 13 | OSR 14 | | | | | | | | | | | | | |
| 4 851 | 13 619 | 49 151 | | 22 754 | 148 586 | 18 586 | 67 455 | 7 434 | 53 002 | 366 559 | 3 581 818 | | | | |
| | | | | | | | | | 53 002 | | 53 002 | | | | |
| | | | | | | | | | 53 002 | | 53 002 | | | | |
| 4 851 | 13 619 | 49 151 | | 22 754 | 148 586 | 18 586 | 67 455 | 7 434 | | 366 559 | 3 528 816 | -58 153 | -309 017 | 250 864 | 3 470 663 |
| | | | | | 106 270 | | | 7 434 | | | 450 654 | 1 991 | 1 991 | | 452 645 |
| | | | | | 106 270 | | | 7 434 | | | 7 434 | -0 | -0 | | 7 434 |
| | | | | | | | | | | | 443 220 | 1 991 | 1 991 | | 445 211 |
| | | | | | | | | 7 434 | | | 288 551 | 1 815 | 1 815 | | 290 365 |
| | | | | | | | | 7 434 | | | 288 551 | 1 815 | 1 815 | | 290 365 |
| | | | | | 106 270 | | | | | | 162 103 | 177 | 177 | | 162 279 |
| 4 851 | 13 619 | 49 151 | | | | 18 586 | | | | | 651 954 | 235 651 | | 235 651 | 887 604 |
| 115 | | 6 935 | | | | | | | | | 56 550 | 2 223 | | 2 223 | 58 772 |
| 4 736 | 13 619 | 42 215 | | | | 18 586 | | | | | 595 404 | 185 840 | | 185 840 | 781 244 |
| | | | | | | | | | | | 0 | 47 588 | | 47 588 | 47 588 |
| | | | | | | | | | | | 15 873 | 8 023 | | 8 023 | 23 896 |
| | | | | | | | | | | | 306 622 | 203 935 | | 203 935 | 510 557 |
| | | | | | | | | | | | 76 706 | 196 718 | | 196 718 | 273 424 |
| | | | | | | | | | | | 229 916 | 7 217 | | 7 217 | 237 133 |
| | | | | | | | | | | | 243 253 | -1 022 | | -1 022 | 242 230 |
| 4 851 | 13 619 | 49 151 | | | | 18 586 | | | | | 86 206 | 24 714 | | 24 714 | 110 921 |
| | | | | | 38 411 | | | | | | 1 797 103 | 4 746 | 4 746 | | 1 801 849 |
| | | | | | 18 951 | | | | | | | | | | 218 497 |
| | | | | | 19 460 | | | | | | | | | | 1 583 352 |
| | | | | | | | | | | | 706 729 | -1 | -1 | | 706 729 |
| | | | | | | | | | | | 89 408 | 2 126 | 2 126 | | 91 535 |
| | | | | | | | | | | | 89 408 | 2 126 | 2 126 | | 91 535 |
| | | | | | | | | | | | 114 221 | 2 619 | 2 619 | | 116 840 |
| | | | | | | | | | | | 821 654 | -1 | -1 | | 821 653 |
| | | | | | 38 411 | | | | | | 65 093 | -0 | -0 | | 65 092 |

8. OTRAS INSTITUCIONES FINANCIERAS MONETARIAS

A) Conciliación entre el balance financiero de las CFEE y el balance de los estados UEM

Datos referidos a Diciembre de 2012

| BALANCE ESTADOS UEM CUENTAS FINANCIERAS | RESIDENTES EN ESPAÑA | | | | | | | RESIDENTES EN OTROS PAISES DE LA UEM | | | |
|---|----------------------|------|-----|-------------------------------|------|-----|--|--------------------------------------|-----------|------|-----|
| | Préstamos | | | Valores distintos de acciones | | | Participación en FMM e inst. del mercado monetario | Acciones y otras participaciones | Préstamos | | |
| | IFM | AAPP | OSR | IFM | AAPP | OSR | | | IFM | AAPP | OSR |
| 1 | 2 | 3 | 4 | 5 | 6 | 7 | 8 | 9 | 10 | 11 | |
| II. ACTIVOS FINANCIEROS incluidos en CFEE (continuación) | | | | | | | | | | | |
| AF.5 ACCIONES Y PARTICIPACIONES. | | | | | | | 8 | 168 426 | | | |
| * Por instrumentos | | | | | | | | | | | |
| Acciones cotizadas | | | | | | | | | | | |
| Acciones no cotizadas | | | | | | | | | | | |
| Otras participaciones | | | | | | | 8 | | | | |
| Participaciones en fondos de inversión | | | | | | | | | | | |
| * Por sectores de contrapartida | | | | | | | | | | | |
| <i>Sociedades no financieras</i> | | | | | | | | | | | |
| <i>Instituciones financieras</i> | | | | | | | 8 | | | | |
| <i>Instituciones financieras monetarias</i> | | | | | | | 8 | 55 850 | | | |
| <i>Instituciones financieras no monetarias</i> | | | | | | | | | | | |
| <i>Resto del mundo</i> | | | | | | | | | | | |
| AF.7 OTRAS CUENTAS PENDIENTES DE COBRO . | | | | | | | | | | | |
| AF.71 Crédito comercial. | | | | | | | | | | | |
| AF.79 Otras ctas ptes de cobro excl. el cdto comercial | | | | | | | | | | | |

8A. Activo (continuación)

Millones de euros

| RESIDENTES EN OTROS PAISES DE LA UEM | | | | | RESIDENTES EN EL RESTO DEL MUNDO | | | RESTO DE ACTIVOS | | | SUB TOTAL 23=1A 22 | AJUSTES CFEE | | | TOTAL CFEE 27=23+24 |
|--------------------------------------|------------|-----------|--|--|----------------------------------|-------------------------------------|--|------------------|-------------------|-------------|-----------------------|-------------------|---|------------------|------------------------|
| Valores distintos de Acciones | | | Participación en FMM e inst. del mercado monetario 15 | Acciones y otras participaciones 16 | Préstamos 17 | Valores distintos de acciones 18 | Acciones y otras participaciones 19 | Efectivo 20 | Activo fijo 21 | Resto 22 | | Total 24=25+26 | Jerarquización de fuentes y otros 25 | Valoración 26 | |
| IFM 12 | AAPP 13 | OSR 14 | | | | | | | | | | | | | |
| | | | | 22 754 | 3 904 | | 67 455 | | | | 262 547 | 15 213 | 15 213 | 277 760 | |
| | | | | | | | | | | | | | | 39 706 | |
| | | | | | | | | | | | | | | 229 409 | |
| | | | | | | | | | | | | | | 7 029 | |
| | | | | | | | | | | | | | | 1 616 | |
| | | | | | | | | | | | | | | 121 170 | |
| | | | | | | | | | | | 55 858 | -16 886 | -16 886 | 51 286 | |
| | | | | | | | | | | | | | | 38 972 | |
| | | | | | | | | | | | | | | 12 314 | |
| | | | | 22 754 | 3 904 | | 67 455 | | | | 94 113 | 11 191 | 11 191 | 105 304 | |
| | | | | | | | | | | 366 559 | 366 559 | -315 753 | -315 753 | 50 805 | |
| | | | | | | | | | | 366 559 | 366 559 | -315 753 | -315 753 | 50 805 | |

8. OTRAS INSTITUCIONES FINANCIERAS MONETARIAS
A) Conciliación entre el balance financiero de las CFEE y el balance de los estados UEM

Datos referidos a Diciembre de 2012

| CUENTAS FINANCIERAS | BALANCE ESTADOS UEM | | | RESIDENTES EN ESPAÑA | | RESIDENTES EN OTROS PAISES DE LA UEM | | |
|--|---------------------|---------------|------------------|--------------------------------------|----------------|--------------------------------------|---------------|--------------------------------------|
| | Depósitos | | | Participaciones de fondos monetarios | Depósitos | | | Participaciones de fondos monetarios |
| | IFM | AAPP | OSR | | IFM | AAPP | OSR | |
| | 1 | 2 | 3 | 4 | 5 | 6 | 7 | 8 |
| TOTAL PASIVO BALANCE UEM (=I+II) | 574 312 | 69 183 | 1 465 557 | 6 919 | 126 579 | 4 288 | 29 476 | 41 |
| I. PASIVOS no incluidos en CFEE | | | | | | | | |
| II. PASIVOS incluidos en CFEE. | 574 312 | 69 183 | 1 465 557 | 6 919 | 126 579 | 4 288 | 29 476 | 41 |
| AF.2 EFECTIVO Y DEPÓSITOS | 574 312 | 69 183 | 1 465 557 | | 126 579 | 4 288 | 29 476 | |
| * Por instrumentos | | | | | | | | |
| Depósitos transferibles | | 64 111 | 469 857 | | | | 3 865 | |
| Otros depósitos | 574 312 | 5 072 | 995 700 | | 126 579 | 4 288 | 25 611 | |
| * Por sectores de contrapartida | | | | | | | | |
| Sociedades no financieras | | | 190 861 | | | | | |
| Instituciones financieras | 574 312 | | 542 955 | | | | | |
| Instituciones financieras monetarias | 574 312 | | | | | | | |
| Instituciones financieras no monetarias | | | 542 955 | | | | | |
| Administraciones Públicas | | 69 183 | | | | | | |
| Hogares e instituciones sin fines de lucro | | | 731 741 | | | | | |
| Resto del mundo | | | | | 126 579 | 4 288 | 29 476 | |
| AF.3 VALORES DISTINTOS DE ACCIONES | | | | | | | | |
| * Por instrumentos | | | | | | | | |
| Valores a corto plazo | | | | | | | | |
| Valores a largo plazo | | | | | | | | |
| Derivados | | | | | | | | |
| * Por sectores de contrapartida | | | | | | | | |
| Sociedades no financieras | | | | | | | | |
| Instituciones financieras | | | | | | | | |
| Instituciones financieras monetarias | | | | | | | | |
| Instituciones financieras no monetarias | | | | | | | | |
| Administraciones Públicas | | | | | | | | |
| Hogares e instituciones sin fines de lucro | | | | | | | | |
| Resto del mundo | | | | | | | | |
| AF.4 PRÉSTAMOS | | ... | | | | | | |
| * Por instrumentos | | | | | | | | |
| Préstamos a corto plazo | | | | | | | | |
| Préstamos a largo plazo | | | | | | | | |
| * Por sectores de contrapartida | | | | | | | | |
| Sociedades no financieras | | | | | | | | |
| Instituciones financieras | | | | | | | | |
| Instituciones financieras monetarias | | | | | | | | |
| Instituciones financieras no monetarias | | | | | | | | |
| Administraciones Públicas | | | | | | | | |
| Hogares e instituciones sin fines de lucro | | | | | | | | |
| Resto del mundo | | | | | | | | |

8B. Pasivo

Millones de euros

| RESIDENTES EN EL RESTO DEL MUNDO | | RESTO DE PASIVOS | | | | SUB TOTAL | AJUSTES CFEE | | | TOTAL CFEE |
|----------------------------------|--------------------------------------|-------------------------------|--------------------------------------|----------------------------------|----------------|------------------|-----------------|-----------------------------------|----------------|------------------|
| Depósitos | Participaciones de fondos monetarios | Valores distintos de acciones | Participaciones de fondos monetarios | Acciones y otras participaciones | Resto | | Total | Jerarquización de fuentes y otros | Valoración | |
| 9 | 10 | 11 | 12 | 13 | 14 | 15=1a 14 | 16=17+18 | 17 | 18 | 19=15+16 |
| 180 527 | 19 | 394 300 | | 405 172 | 325 445 | 3 581 818 | | | | |
| 180 527 | 19 | 394 300 | | 405 172 | 325 445 | 3 581 818 | -262 723 | -274 497 | 11 773 | 3 319 095 |
| 180 527 | | | | | | 2 449 922 | 11 229 | 11 229 | | 2 461 151 |
| 6 455 | | | | | | 544 288 | -22 518 | -22 518 | | 521 770 |
| 174 072 | | | | | | 1 905 634 | 33 748 | 33 748 | | 1 939 382 |
| | | | | | | 190 861 | -0 | -0 | | 190 861 |
| | | | | | | 1 117 267 | 5 013 | 5 013 | | 1 122 281 |
| | | | | | | 574 312 | 345 | 345 | | 574 657 |
| | | | | | | 542 955 | 4 668 | 4 668 | | 547 623 |
| | | | | | | 69 183 | 6 216 | 6 216 | | 75 399 |
| | | | | | | 731 741 | -0 | -0 | | 731 741 |
| 180 527 | | | | | | 340 870 | -0 | -0 | | 340 870 |
| | | 394 300 | | | | 394 300 | 216 380 | | 216 380 | 610 680 |
| | | 37 292 | | | | 37 292 | | | | 37 292 |
| | | 357 008 | | | | 357 008 | 189 873 | | 189 873 | 546 881 |
| | | | | | | 0 | 26 507 | | 26 507 | 26 507 |
| | | | | | | | | | | 28 206 |
| | | | | | | | | | | 361 089 |
| | | | | | | | | | | 291 867 |
| | | | | | | | | | | 69 222 |
| | | | | | | | | | | 886 |
| | | | | | | | | | | 35 409 |
| | | | | | | | | | | 185 090 |
| | | | | | | ... | 376 | 376 | | 376 |
| | | | | | | ... | 376 | 376 | | 376 |
| | | | | | | ... | 375 | 375 | | 375 |
| | | | | | | ... | 1 | 1 | | 1 |

8. OTRAS INSTITUCIONES FINANCIERAS MONETARIAS
A) Conciliación entre el balance financiero de las CFEE y el balance de los estados UEM

Datos referidos a Diciembre de 2012

| CUENTAS FINANCIERAS | BALANCE ESTADOS UEM | | | | RESIDENTES EN ESPAÑA | | | | RESIDENTES EN OTROS PAISES DE LA UEM | | | |
|--|---------------------|------|-----|--------------------------------------|----------------------|------|-----|--------------------------------------|--------------------------------------|--|--|--|
| | Depósitos | | | Participaciones de fondos monetarios | Depósitos | | | Participaciones de fondos monetarios | | | | |
| | IFM | AAPP | OSR | | IFM | AAPP | OSR | | | | | |
| | 1 | 2 | 3 | 4 | 5 | 6 | 7 | 8 | | | | |
| * I.PASIVOS incluidos en CFEE (continuación) | | | | | | | | | | | | |
| AF. 5 ACCIONES Y PARTICIPACIONES | | | | 6 919 | | | | 41 | | | | |
| * Por instrumentos | | | | | | | | | | | | |
| Acciones cotizadas | | | | | | | | | | | | |
| Acciones no cotizadas | | | | | | | | | | | | |
| Otras participaciones | | | | | | | | | | | | |
| Participaciones en fondos de inversión | | | | 6 919 | | | | 41 | | | | |
| * Por sectores de contrapartida | | | | | | | | | | | | |
| <i>Sociedades no financieras</i> | | | | | | | | | | | | |
| <i>Instituciones financieras</i> | | | | | | | | | | | | |
| <i>Instituciones financieras monetarias</i> | | | | | | | | | | | | |
| <i>Instituciones financieras no monetarias</i> | | | | | | | | | | | | |
| <i>Administraciones Públicas</i> | | | | | | | | | | | | |
| <i>Hogares e instituciones sin fines de lucro</i> | | | | | | | | | | | | |
| <i>Resto del mundo</i> | | | | | | | | 41 | | | | |
| AF.6 RESERVAS TÉCNICAS DE SEGUROS | | | | | | | | | | | | |
| Reservas para fondos de pensiones | | | | | | | | | | | | |
| Hogares e instituciones sin fines de lucro | | | | | | | | | | | | |
| AF.7 OTRAS CUENTAS PENDIENTES DE COBRO | | | | | | | | | | | | |
| AF.71 Crédito comercial | | | | | | | | | | | | |
| AF.79 Otros ctas ptes de cobro excl. el cdto comercial | | | | | | | | | | | | |
| * Pro memoria | | | | | | | | | | | | |
| Activos financieros netos | | | | | | | | | | | | |
| (Activos financieros menos pasivos de las CFEE) | | | | | | | | | | | | |

8B. Pasivo (continuación)

Millones de euros

| RESIDENTES EN EL RESTO DEL MUNDO | | RESTO DE PASIVOS | | | | SUB TOTAL | AJUSTES CFEE | | | TOTAL CFEE |
|----------------------------------|--------------------------------------|-------------------------------|--------------------------------------|----------------------------------|---------|-----------|--------------|-----------------------------------|------------|------------|
| Depósitos | Participaciones de fondos monetarios | Valores distintos de acciones | Participaciones de fondos monetarios | Acciones y otras participaciones | Resto | | Total | Jerarquización de fuentes y otros | Valoración | |
| 9 | 10 | 11 | 12 | 13 | 14 | 15=1a 14 | 16=17+18 | 17 | 18 | 19=15+16 |
| | 19 | | | 405 172 | | 412 151 | -204 606 | | -204 606 | 207 545 |
| | | | | 405 172 | | 405 172 | -276 586 | | -276 586 | 128 586 |
| | 19 | | | | | 6 979 | 57 029 | | 57 029 | 57 029 |
| | | | | | | | 14 946 | | 14 946 | 14 946 |
| | | | | | | | 4 | | 4 | 6 983 |
| | | | | | | | | | | 14 506 |
| | | | | | | | | | | 44 484 |
| | | | | | | | | | | 38 972 |
| | | | | | | | | | | 5 512 |
| | | | | | | | | | | 15 092 |
| | 19 | | | | | 61 | | | | 53 681 |
| | | | | | | | | | | 79 782 |
| | | | | | 4 589 | 4 589 | | | | 4 589 |
| | | | | | 4 589 | 4 589 | | | | 4 589 |
| | | | | | 4 589 | 4 589 | | | | 4 589 |
| | | | | | 320 856 | 320 856 | -286 102 | -286 102 | | 34 754 |
| | | | | | 320 856 | 320 856 | -286 102 | -286 102 | | 34 754 |
| * | | | | | | | | | | |
| * | | | | | | -53 002 | 204 570 | 204 570 | | 151 568 |

8. OTRAS INSTITUCIONES FINANCIERAS MONETARIAS
B) Balance agregado de las OIFM según
los estados de la zona del euro

8.C Balance. Detalle por instituciones

Datos referidos a Mayo de 2013

Millones de euros

| | Serie en cuadro y columna/ Time series in table and column | Otras instituciones financieras monetarias/ Other monetary financial institutions | Entidades de crédito (Cuadro 8.D)/ Credit institutions (Table 8.D) | FMM (a) y EDE / MMF (a) & ELMs | |
|---|---|--|---|-----------------------------------|---|
| | | A=B+C | B | C | |
| ACTIVO | | | | | ASSETS |
| 1 A. RESIDENTES EN ESPAÑA | 8.2/2 | 2 621 980 | 2 615 636 | 6 345 | 1 A. DOMESTIC |
| 2 2. Préstamos y créditos | 8.4/2 | 1 840 734 | 1 838 303 | 2 432 | 2 2. Loans |
| 3 2e. Del cual: euros | 8.4/3 | 1 825 027 | 1 822 595 | 2 432 | 3 2e. Of which: euro |
| 4 IFM | 8.4/4 | 211 333 | 208 909 | 2 424 | 4 MFIs |
| 5 2e. Del cual: euros | 8.4/5 | 209 784 | 207 360 | 2 424 | 5 2e. Of which: euro |
| 6 Administraciones Públicas | 8.4/6 | 98 746 | 98 746 | - | 6 General government |
| 7 2e. Del cual: euros | 8.4/7 | 98 746 | 98 746 | - | 7 2e. Of which: euro |
| 8 Otros residentes | 8.4/8 | 1 530 655 | 1 530 648 | 8 | 8 Other resident sectors |
| 9 2e. Del cual: euros | 8.4/9 | 1 516 496 | 1 516 489 | 8 | 9 2e. Of which: euro |
| 10 3. Valores distintos de acciones y participaciones | 8.4/10 | 597 448 | 593 535 | 3 913 | 10 3. Securities other than shares |
| 11 3e. Del cual: euros | 8.4/11 | 592 472 | 588 558 | 3 913 | 11 3e. Of which: euro |
| 12 IFM | 8.5/3 | 63 827 | 62 928 | 899 | 12 MFIs |
| 13 3e. Euros | 8.5/4 | 63 476 | 62 577 | 899 | 13 3e. euro |
| 14 Del cual: hasta dos años | - | 15 395 | 15 081 | 314 | 14 Of which: up to 2 years |
| 15 3x. Monedas distintas del euro | - | 351 | 351 | - | 15 3x. Non-MU currencies |
| 16 Del cual: hasta dos años | - | 4 | 4 | - | 16 Of which: up to 2 years |
| 17 Administraciones Públicas | 8.5/6 | 289 641 | 286 975 | 2 665 | 17 General government |
| 18 3e. Del cual: euros | 8.5/7 | 289 556 | 286 891 | 2 665 | 18 3e. Of which: euro |
| 19 Otros residentes | 8.5/8 | 243 980 | 243 631 | 349 | 19 Other residents |
| 20 3e. Del cual: euros | 8.5/9 | 239 439 | 239 090 | 349 | 20 3e. Of which: euro |
| 21 4. Participaciones en FMM | 8.4/12 | 0 | 0 | - | 21 4. Money market fund shares/units |
| 22 IFM | - | 0 | 0 | - | 22 MFIs |
| 23 4e. Del cual: euros | - | 0 | 0 | - | 23 4e. Of which euro |
| 24 5. Acciones y participaciones | 8.4/13 | 183 798 | 183 798 | - | 24 5. Shares and other equity |
| 25 IFM | - | 64 272 | 64 272 | - | 25 MFIs |
| 26 Otros residentes | - | 119 525 | 119 525 | - | 26 Other resident sectors |
| 27 B. RESIDENTES EN OTROS PAISES DE LA ZONA DEL EURO | 8.2/3 | 177 407 | 176 670 | 737 | 27 B. OTHER EURO AREA COUNTRIES |
| 28 2. Préstamos y créditos | 8.6/2 | 83 808 | 83 808 | - | 28 2. Loans |
| 29 2e. Del cual: euros | 8.6/3 | 76 193 | 76 193 | - | 29 2e. Of which: euro |
| 30 IFM | 8.6/4 | 54 916 | 54 916 | - | 30 MFIs |
| 31 2e. Del cual: euros | 8.6/5 | 51 241 | 51 241 | - | 31 2e. Of which: euro |
| 32 Administraciones Públicas | 8.6/6 | 28 | 28 | - | 32 General government |
| 33 2e. Del cual: euros | 8.6/7 | 28 | 28 | - | 33 2e. Of which: euro |
| 34 Otros residentes | 8.6/8 | 28 864 | 28 864 | - | 34 Other resident sectors |
| 35 2e. Del cual: euros | 8.6/9 | 24 925 | 24 925 | - | 35 2e. Of which: euro |
| 36 3. Valores distintos de acciones y participaciones | 8.6/10 | 69 633 | 68 896 | 737 | 36 3. Securities other than shares |
| 37 3e. Del cual: euros | 8.6/11 | 68 038 | 67 306 | 732 | 37 3e. Of which: euro |
| 38 IFM | 8.7/3 | 6 922 | 6 494 | 428 | 38 MFIs |
| 39 3e. Euros | 8.7/4 | 6 753 | 6 327 | 426 | 39 3e. euro |
| 40 Del cual: hasta dos años | - | 2 727 | 2 684 | 42 | 40 Of which: up to 2 years |
| 41 3x. Monedas distintas del euro | - | 169 | 167 | 2 | 41 3x. Non-MU currencies |
| 42 Del cual: hasta dos años | - | 85 | 85 | - | 42 Of which: up to 2 years |
| 43 Administraciones Públicas | 8.7/6 | 13 270 | 13 130 | 140 | 43 General government |
| 44 3e. Del cual: euros | 8.7/7 | 13 159 | 13 022 | 137 | 44 3e. Of which: euro |
| 45 Otros residentes | 8.7/8 | 49 442 | 49 272 | 169 | 45 Other resident sectors |
| 46 3e. Del cual: euros | 8.7/9 | 48 125 | 47 956 | 169 | 46 3e. Of which: euro |

May 2013 data

EUR millions

8.C Balance sheet by institutional grouping

8. OTHER MONETARY FINANCIAL INSTITUTIONS
B) Aggregated balance sheet according
to the euro area returns

Véanse notas al final del capítulo./ See notes at the end of the chapter.

8. OTRAS INSTITUCIONES FINANCIERAS MONETARIAS

B) Balance agregado de las OIFM según los estados de la zona del euro

8.C Balance. Detalle por instituciones

Datos referidos a Mayo de 2013

Millones de euros

| | Serie en cuadro y columna/ Time series in table and column | Otras instituciones financieras monetarias/ Other monetary financial institutions | Entidades de crédito (Cuadro 8.D)/ Credit institutions (Table 8.D) | FMM (a) y EDE / MMF (a) & ELMs | |
|---|---|--|---|-----------------------------------|--------------------------------------|
| | | A=B+C | B | C | |
| ACTIVO (continuación) | | | | | ASSETS (continued) |
| B. RESIDENTES EN OTROS PAÍSES DE LA ZONA DEL EURO (continuación) | | | | | B. OTHER MUMS (continued) |
| 47 4. Participaciones en FMM | 8.6/12 | - | - | - | 47 4. Money market fund shares/units |
| 48 IFM. | - | - | - | - | 48 MFIs |
| 49 5. Acciones y participaciones | 8.6/13 | 23 966 | 23 966 | - | 49 5. Shares and other equity |
| 50 IFM. | - | 5 804 | 5 804 | - | 50 MFIs |
| 51 Otros residentes | - | 18 162 | 18 162 | - | 51 Other residents |
| 52 C. RESTO DEL MUNDO | 8.2/4 | 227 647 | 227 470 | 178 | 52 C. REST OF THE WORLD |
| 53 2. Préstamos y créditos | 8.12/3 | 146 307 | 146 307 | - | 53 2. Loans |
| 54 2e. Del cual: euros | 8.12/4 | 109 047 | 109 047 | - | 54 2e. Of which: euro |
| 55 3. Valores distintos de acciones y participaciones | 8.12/5 | 14 514 | 14 337 | 178 | 55 3. Securities other than shares |
| 56 3e. Del cual: euros | 8.12/6 | - | - | - | 56 3e. Of which: euro |
| 57 5. Acciones y participaciones | 8.12/7 | 66 826 | 66 826 | - | 57 5. Shares and other equity |
| 58 5e. Del cual: euros | - | - | - | - | 58 5e. Of which: euro |
| 59 D. SIN CLASIFICAR | 8.2/5 | 394 716 | 394 632 | 84 | 59 D. UNCLASSIFIED |
| 60 1. Efectivo (todas las monedas) | 8.2/10 | 6 245 | 6 245 | - | 60 1. Cash (all currencies) |
| 61 1e. Del cual: euros | - | 6 089 | 6 089 | - | 61 1e. Of which: euro |
| 62 6. Activo fijo | 8.2/11 | 49 762 | 49 761 | 2 | 62 6. Fixed assets |
| 63 7. Otros activos | 8.2/12 | 338 709 | 338 627 | 82 | 63 7. Remaining assets |
| 64 7e. Del cual: euros | - | - | - | - | 64 7e. Of which: euro |
| 65 TOTAL ACTIVOS | 8.2/1 | 3 421 751 | 3 414 408 | 7 344 | 65 TOTAL ASSETS |
| 66 e Euros | 8.2/13 | 38 | - | 7 077 | 66 e Euro |
| 67 e Monedas distintas del euro | 8.2/14 | - | - | 182 | 67 x Other currencies |
| 68 s/c Sin clasificar por monedas. | 8.2/15 | 388 472 | 388 388 | 84 | 68 n/a Not classified by currencies |

May 2013 data

8.C Balance sheet by institutional grouping

EUR millions

8. OTHER MONETARY FINANCIAL INSTITUTIONS
B) Aggregated balance sheet according to the euro area returns

Véanse notas al final del capítulo./ See notes at the end of the chapter.

8. OTRAS INSTITUCIONES FINANCIERAS MONETARIAS
B) Balance agregado de las OIFM según
los estados de la zona del euro

8.C Balance. Detalle por instituciones

Datos referidos a Mayo de 2013

Millones de euros

| | Serie en cuadro y columna/ Time series in table and column | Otras instituciones financieras monetarias/ Other monetary financial institutions | Entidades de crédito (Cuadro 8.D)/ Credit institutions (Table 8.D) | FMM (a) y EDE / MMF (a) & ELMs | |
|---|---|--|---|-----------------------------------|--|
| | | A=B+C | B | C | |
| PASIVO | | | | | LIABILITIES |
| 1 A. RESIDENTES EN ESPAÑA | 8.3/2 | 1 994 245 | 1 986 978 | 7 266 | 1 A. DOMESTIC |
| 2 9. Depósitos | 8.8/1 | 1 987 014 | 1 986 978 | 36 | 2 9. Deposits |
| 3 9e. Del cual: euros | 8.8/2 | 1 954 299 | 1 954 263 | 36 | 3 9e. Of which: euro |
| 4 IFM | 8.8/3 | 453 979 | 453 979 | - | 4 MFIs |
| 5 Entidades de crédito y BE | 8.8/5 | 452 725 | 452 725 | - | 5 Credit institutions and BE |
| 6 9e. Del cual: euros | - | 449 697 | 449 697 | - | 6 9e. Of which: euro |
| 7 Fondos del mercado monetario | 8.8/7 | 1 254 | 1 254 | - | 7 Money market funds |
| 8 9e. En euros | - | 1 254 | 1 254 | - | 8 9e. Of which: euro |
| 9 A la vista, a plazo hasta dos años y disponible con preaviso | - | 1 140 | 1 140 | - | 9 Overnight, up to two years and redeemable at notice |
| 10 A plazo a más de dos años | - | - | - | - | 10 With agreed maturity over two years |
| 11 Cesiones temporales | - | 114 | 114 | - | 11 Repos |
| 12 9x. En monedas distintas del euro | - | 0 | 0 | - | 12 9x. Of which: other currencies |
| 13 A la vista, a plazo hasta dos años y disponible con preaviso | - | 0 | 0 | - | 13 Overnight, up to two years and redeemable at notice |
| 14 A plazo a más de dos años | - | - | - | - | 14 With agreed maturity over two years |
| 15 Cesiones temporales | - | - | - | - | 15 Repos |
| 16 Administración Central | 8.8/8 | 58 317 | 58 317 | - | 16 Central government |
| 17 9e. Depósitos en euros | - | 58 288 | 58 288 | - | 17 9e. Deposits in euro |
| 18 A la vista, a plazo hasta dos años y disponible con preaviso | - | 10 197 | 10 197 | - | 18 Overnight, up to two years and redeemable at notice |
| 19 A plazo a más de dos años | - | 817 | 817 | - | 19 With agreed maturity over two years |
| 20 Cesiones temporales | - | 47 275 | 47 275 | - | 20 Repos |
| 21 9x. Depósitos en monedas distintas del euro | - | 29 | 29 | - | 21 9x. Deposits in other currencies |
| 22 A la vista, a plazo hasta dos años y disponible con preaviso | - | 29 | 29 | - | 22 Overnight, up to two years and redeemable at notice |
| 23 A plazo a más de dos años | - | - | - | - | 23 With agreed maturity over two years |
| 24 Cesiones temporales | - | - | - | - | 24 Repos |
| 25 Otras Administraciones Públicas | 8.8/9 | 30 017 | 30 017 | - | 25 Other general government |
| 26 9e. Depósitos en euros | 8.8/10 | 30 015 | 30 015 | - | 26 9e. Deposits in euro |
| 27 9.1e. A la vista | - | 23 159 | 23 159 | - | 27 9.1e. Overnight |
| 28 9.2e. A plazo | - | 6 264 | 6 264 | - | 28 9.2e. With agreed maturity |
| 29 Del cual: hasta dos años | - | 5 903 | 5 903 | - | 29 Of which: up to two years |
| 30 9.3e. Con preaviso | - | - | - | - | 30 9.3e. Redeemable at notice |
| 31 9.4e. Cesiones temporales | - | 592 | 592 | - | 31 9.4e. Repos |
| 32 9x. Depósitos en monedas distintas del euro | - | 2 | 2 | - | 32 9x. Deposits in other currencies |
| 33 9.1x. A la vista | - | 2 | 2 | - | 33 9.1x. Overnight |
| 34 9.2x. A plazo | - | - | - | - | 34 9.2x. With agreed maturity |
| 35 Del cual: hasta dos años | - | - | - | - | 35 Of which: up to two years |
| 36 9.3x. Con preaviso | - | - | - | - | 36 9.3x. Redeemable at notice |
| 37 9.4x. Cesiones temporales | - | - | - | - | 37 9.4x. Repos |
| 38 Otras residentes | 8.9/1 | 1 444 738 | 1 444 666 | 36 | 38 Other resident sectors |
| 39 9e. Depósitos en euros | 8.9/2 | 1 415 045 | 1 415 009 | 36 | 39 9e. Deposits in euro |
| 40 9.1e. A la vista | 8.9/3 | 471 887 | 471 851 | 36 | 40 9.1e. Overnight |
| 41 9.2e. A plazo | 8.9/4 | 889 602 | 889 602 | - | 41 9.2e. With agreed maturity |
| 42 Del cual: hasta dos años | 8.9/5 | 445 520 | 445 520 | - | 42 Of which: up to two years |
| 43 9.3e. Con preaviso | 8.9/6 | 42 | 42 | - | 43 9.3e. Redeemable at notice |
| 44 9.4e. Cesiones temporales | 8.9/7 | 53 514 | 53 514 | - | 44 9.4e. Repos |
| 45 9x. Depósitos en monedas distintas del euro | 8.9/8 | 29 657 | 29 657 | - | 45 9x. Deposits in other currencies |
| 46 9.1x. A la vista | 8.9/9 | 5 800 | 5 800 | - | 46 9.1x. Overnight |
| 47 9.2x. A plazo | 8.9/10 | 23 857 | 23 857 | - | 47 9.2x. With agreed maturity |
| 48 Del cual: hasta dos años | 8.9/11 | 6 695 | 6 695 | - | 48 Of which: up to two years |
| 49 9.3x. Con preaviso | 8.9/12 | - | - | - | 49 9.3x. Redeemable at notice |
| 50 9.4x. Cesiones temporales | 8.9/13 | - | - | - | 50 9.4x. Repos |
| 51 10. Participaciones de los fondos del mercado monetario | 8.91/11 | 7 230 | - | 7 230 | 51 10. Money market fund shares/units |

May 2013 data

8.C Balance sheet by institutional grouping

EUR millions

8. OTHER MONETARY FINANCIAL INSTITUTIONS
B) Aggregated balance sheet according
to the euro area returns

Véanse notas al final del capítulo./ See notes at the end of the chapter.

8. OTRAS INSTITUCIONES FINANCIERAS MONETARIAS

B) Balance agregado de las OIFM según los estados de la zona del euro

8.C Balance. Detalle por instituciones

Datos referidos a Mayo de 2013

Millones de euros

| | Serie en cuadro y columna/ Time series in table and column | Otras instituciones financieras monetarias/ Other monetary financial institutions | Entidades de crédito (Cuadro 8.D)/ Credit institutions (Table 8.D) | FMM (a) y EDE / MMF (a) & ELMs | |
|--|---|--|---|-----------------------------------|--|
| | | A=B+C | B | C | |
| PASIVO (continuación) | | | | | LIABILITIES (continued) |
| 52 B. RESIDENTES EN OTROS PAÍSES DE LA ZONA DEL EURO | 8.3/3 | 176 215 | 176 176 | 39 | 52 B. RESIDENTS IN OTHER EURO AREA COUNTRIES |
| 53 9. Depósitos | 8.10/1 | 176 176 | 176 176 | - | 53 9. Deposits |
| 54 9e. Del cual: euros | 8.10/2 | 164 564 | 164 564 | - | 54 9e. Of which: euro |
| 55 IFM | 8.10/3 | 138 657 | 138 657 | - | 55 MFIs |
| 56 Entidades de crédito, BCE y otros bancos centrales nacionales. | 8.10/5 | 138 649 | 138 649 | - | 56 Credit institutions, ECB and others NCBs |
| 57 9e. Del cual: euros | - | 130 070 | 130 070 | - | 57 9e. Of which: euro |
| 58 Fondos del mercado monetario | 8.10/7 | 7 | 7 | - | 58 Money market funds |
| 59 9e. En euros | - | 7 | 7 | - | 59 9e. Of which: euro |
| 60 A la vista, a plazo hasta dos años y disponible con preaviso | - | 7 | 7 | - | 60 Overnight, up to two years and redeemable at notice |
| 61 A plazo a más de dos años | - | - | - | - | 61 With agreed maturity over two years |
| 62 9.4e. Cesiones temporales | - | - | - | - | 62 9.4e. Repos |
| 63 9x. En monedas distintas del euro | - | - | - | - | 63 9x. Of which: other currencies |
| 64 A la vista, a plazo hasta dos años y disponible con preaviso | - | - | - | - | 64 Overnight, up to two years and redeemable at notice |
| 65 A plazo a más de dos años | - | - | - | - | 65 With agreed maturity over two years |
| 66 9.4x. Cesiones temporales | - | - | - | - | 66 9.4x. Repos |
| 67 Administración Central | 8.10/8 | 246 | 246 | - | 67 Central government |
| 68 9e. Depósitos en euros | - | 246 | 246 | - | 68 9e. Deposits in euro |
| 69 A la vista, a plazo hasta dos años y disponible con preaviso | - | 246 | 246 | - | 69 Overnight, up to two years and redeemable at notice |
| 70 A plazo a más de dos años | - | - | - | - | 70 With agreed maturity over two years |
| 71 9.4e. Cesiones temporales | - | - | - | - | 71 9.4e. Repos |
| 72 9x. Del cual: monedas distintas del euro | - | - | - | - | 72 9x. Of which: other currencies |
| 73 A la vista, a plazo hasta dos años y disponible con preaviso | - | - | - | - | 73 Overnight, up to two years and redeemable at notice |
| 74 A plazo a más de dos años | - | - | - | - | 74 With agreed maturity over two years |
| 75 9.4x. Cesiones temporales | - | - | - | - | 75 9.4x. Repos |
| 76 Otras Administraciones Públicas | 8.10/9 | 0 | 0 | - | 76 Other general government |
| 77 9e. Depósitos en euros | 8.10/10 | 0 | 0 | - | 77 9e. Deposits in euro |
| 78 9.1e. A la vista | - | 0 | 0 | - | 78 9.1e. Overnight |
| 79 9.2e. A plazo | - | - | - | - | 79 9.2e. With agreed maturity |
| 80 Del cual: hasta dos años | - | - | - | - | 80 Of which: up to two years |
| 81 9.3e. Con preaviso | - | - | - | - | 81 9.3e. Redeemable at notice |
| 82 9.4e. Cesiones temporales | - | - | - | - | 82 9.4e. Repos |
| 83 9x. Depósitos en monedas distintas del euro | - | - | - | - | 83 9x. Deposits in other currencies |
| 84 9.1x. A la vista | - | - | - | - | 84 9.1x. Overnight |
| 85 9.2x. A plazo | - | - | - | - | 85 9.2x. With agreed maturity |
| 86 Del cual: hasta dos años | - | - | - | - | 86 Of which: up to two years |
| 87 9.3x. Con preaviso | - | - | - | - | 87 9.3x. Redeemable at notice |
| 88 9.4x. Cesiones temporales | - | - | - | - | 88 9.4x. Repos |
| 89 Otros residentes | 8.11/1 | 37 273 | 37 273 | - | 89 Other resident sectors |
| 90 9e. Depósitos en euros | 8.11/2 | 34 240 | 34 240 | - | 90 9e. Deposits in euro |
| 91 9.1e. A la vista | 8.11/3 | 4 373 | 4 373 | - | 91 9.1e. Overnight |
| 92 9.2e. A plazo | 8.11/4 | 19 039 | 19 039 | - | 92 9.2e. With agreed maturity |
| 93 Del cual: hasta dos años | 8.11/5 | 12 154 | 12 154 | - | 93 Of which: up to two years |
| 94 9.3e. Con preaviso | 8.11/6 | 318 | 318 | - | 94 9.3e. Redeemable at notice |
| 95 9.4e. Cesiones temporales | 8.11/7 | 10 510 | 10 510 | - | 95 9.4e. Repos |
| 96 9x. Depósitos en monedas distintas del euro | 8.11/8 | 3 033 | 3 033 | - | 96 9x. Deposits in other currencies |
| 97 9.1x. A la vista | 8.11/9 | 245 | 245 | - | 97 9.1x. Overnight |
| 98 9.2x. A plazo | 8.11/10 | 2 789 | 2 789 | - | 98 9.2x. With agreed maturity |
| 99 Del cual: hasta dos años | 8.11/11 | 1 292 | 1 292 | - | 99 Of which: up to two years |
| 100 9.3x. Con preaviso | 8.11/12 | - | - | - | 100 9.3x. Redeemable at notice |
| 101 9.4x. Cesiones temporales | 8.11/13 | - | - | - | 101 9.4x. Repos |
| 102 10. Participaciones de los fondos del mercado monetario | 8.91/12 | 39 | - | 39 | 102 10. Money market fund shares/units |

May 2013 data

8.C Balance sheet by institutional grouping

EUR millions

8. OTHER MONETARY FINANCIAL INSTITUTIONS
B) Aggregated balance sheet according to the area euro returns

Véanse notas al final del capítulo./ See notes at the end of the chapter.

8. OTRAS INSTITUCIONES FINANCIERAS MONETARIAS
B) Balance agregado de las OIFM según los estados de la zona del euro
8.C Balance. Detalle por instituciones

Datos referidos a Mayo de 2013

Millones de euros

| | Serie en cuadro y columna/ Time series in table and column | Otras instituciones financieras monetarias/ Other monetary financial institutions | Entidades de crédito (Cuadro 8.D)/ Credit institutions (Table 8.D) | FMM (a) y EDE / MMF (a) & ELMs | |
|---|---|--|---|-----------------------------------|--|
| | | A=B+C | B | C | |
| PASIVO (continuación) | | | | | LIABILITIES (continued) |
| 103 C. RESTO DEL MUNDO | 8.3/4 | 184 649 | 184 629 | 19 | 103 C. REST OF THE WORLD |
| 104 9. Depósitos (total) | 8.13/1 | 184 629 | 184 629 | - | 104 9. Deposits (total) |
| 105 9.1. Depósitos en euros | 8.13/2 | 153 903 | 153 903 | - | 105 9.1. Deposits in euro |
| 106 A la vista, a plazo hasta dos años y con preaviso | - | 59 369 | 59 369 | - | 106 Overnight, up to two years and redeemable at notice |
| 107 A plazo a más de dos años | - | 63 991 | 63 991 | - | 107 With agreed maturity over two years |
| 108 Cesiones temporales | - | 30 544 | 30 544 | - | 108 Repos |
| 109 9.2. Depósitos en monedas distintas del euro. | - | 30 726 | 30 726 | - | 109 9.2. Deposits in other currencies |
| 110 A la vista, a plazo hasta dos años y con preaviso | - | 25 808 | 25 808 | - | 110 Overnight, up to two years and redeemable at notice |
| 111 A plazo a más de dos años | - | 3 506 | 3 506 | - | 111 With agreed maturity over two years |
| 112 Cesiones temporales | - | 1 412 | 1 412 | - | 112 Repos |
| 113 10. Participaciones en los fondos del mercado monetario | 8.91/13 | 19 | - | 19 | 113 10. Money market fund shares/units |
| 114 D. SIN CLASIFICAR | 8.3/5 | 1 066 643 | 1 066 624 | 19 | 114 D. UNCLASSIFIED |
| 115 11. Valores distintos de acciones y participaciones | 8.3/8 | 344 426 | 344 426 | - | 115 11. Debt securities issued |
| 116 11e. Euros | 8.13/14 | 334 451 | 334 451 | - | 116 11e. In euro |
| 117 Del cual: hasta dos años | - | 38 684 | 38 684 | - | 117 Of which: up to two years |
| 118 11x. Monedas distintas del euro. | - | 9 975 | 9 975 | - | 118 11x. Other currencies |
| 119 Del cual: hasta dos años | - | 219 | 219 | - | 119 Of which: up to two years |
| 120 13. Capital y reservas | 8.3/9 | 419 679 | 419 678 | 2 | 120 13. Capital and reserves |
| 121 14. Otros pasivos | 8.3/10 | 302 538 | 302 521 | 17 | 121 14. Remaining liabilities |
| 122 14e. Del cual: euros | - | ... | ... | ... | 122 14e. Of which: euro |
| 123 TOTAL PASIVOS | 8.3/1 | 3 421 755 | 3 414 408 | 7 344 | 123 TOTAL LIABILITIES |
| 124 e Euros | 8.3/11 | 2 614 506 | 2 607 181 | 7 325 | 124 e Euro |
| 125 x Monedas distintas del euro | 8.3/12 | 85 032 | 85 032 | - | 125 x Other currencies |
| 126 s/c Sin clasificar por monedas | 8.3/13 | 722 217 | 722 198 | 19 | 126 n/a Not classified by currencies |
| PRO MEMORIA | | | | | MEMORANDUM ITEM |
| a Tenencias de valores distintos de acciones y participaciones hasta dos años emitidos por las entidades de crédito | - | ... | 17 855 | ... | a Holdings of debt securities up to two years issued by CI |
| b Tenencias de instrumentos del mercado monetario emitidos por las entidades de crédito | - | - | - | - | b Holdings of money markets papers issued by credit institutions |

May 2013 data

8.C Balance sheet by institutional grouping

EUR millions

**8. OTHER MONETARY FINANCIAL INSTITUTIONS
B) Aggregated balance sheet according to the euro area returns**

Véanse notas al final del capítulo./ See notes at the end of the chapter.

8. OTRAS INSTITUCIONES FINANCIERAS MONETARIAS
B) Balance agregado de las OIFM según los estados de la zona del euro

8.1 Activo=Pasivo de las OIFM, por instituciones

Millones de euros

| | Total OIFM (a) | Entidades de crédito (b) | Entidades de Depósito (c) | EFC (d) | ICO | FMM Y EDE (e) |
|---------------|----------------|--------------------------|---------------------------|---------|---------|---------------|
| | 1=2+6 | 2=3+4+5 | 3 | 4 | 5 | 6 |
| 07 | 3 005 279 | 3 005 279 | 2 896 225 | 68 700 | 40 354 | - |
| 08 | 3 409 444 | 3 381 189 | 3 252 295 | 75 276 | 53 617 | 28 255 |
| 09 | 3 446 812 | 3 433 286 | 3 314 963 | 57 121 | 61 201 | 13 527 |
| 10 | 3 471 027 | 3 462 860 | 3 305 526 | 55 729 | 101 602 | 8 170 |
| 11 | 3 621 168 | 3 613 113 | 3 444 607 | 55 911 | 112 595 | 8 057 |
| 12 | 3 581 030 | 3 574 038 | 3 394 287 | 50 761 | 128 991 | 7 032 |
| 11 Dic | 3 621 168 | 3 613 113 | 3 444 607 | 55 911 | 112 595 | 8 057 |
| 12 Ene | 3 638 239 | 3 628 635 | 3 454 515 | 54 724 | 119 396 | 9 606 |
| Feb | 3 656 369 | 3 646 719 | 3 469 716 | 54 506 | 122 497 | 9 652 |
| Mar | 3 733 040 | 3 723 594 | 3 524 150 | 55 107 | 144 338 | 9 448 |
| Abr | 3 678 163 | 3 668 729 | 3 474 205 | 54 973 | 139 552 | 9 437 |
| May | 3 730 099 | 3 720 770 | 3 532 615 | 53 728 | 134 427 | 9 332 |
| Jun | 3 727 992 | 3 718 993 | 3 529 089 | 53 478 | 136 426 | 9 003 |
| Jul | 3 673 058 | 3 664 306 | 3 476 292 | 52 993 | 135 021 | 8 756 |
| Ago | 3 630 596 | 3 621 943 | 3 435 183 | 52 439 | 134 321 | 8 682 |
| Sep | 3 637 247 | 3 628 566 | 3 446 116 | 51 569 | 130 881 | 8 723 |
| Oct | 3 600 075 | 3 591 985 | 3 410 278 | 50 527 | 131 180 | 8 132 |
| Nov | 3 590 217 | 3 582 620 | 3 406 290 | 49 834 | 126 496 | 7 638 |
| Dic | 3 581 030 | 3 574 038 | 3 394 287 | 50 761 | 128 991 | 7 032 |
| 13 Ene | 3 506 881 | 3 499 818 | 3 320 075 | 49 809 | 129 935 | 7 102 |
| Feb | 3 503 787 | 3 496 486 | 3 316 116 | 49 050 | 131 320 | 7 341 |
| Mar | 3 519 633 | 3 512 203 | 3 331 908 | 49 575 | 130 720 | 7 469 |
| Abr | 3 493 922 | 3 486 862 | 3 305 972 | 49 195 | 131 696 | 7 099 |
| May | 3 421 712 | 3 414 408 | 3 243 581 | 49 242 | 121 586 | 7 344 |

Véanse notas al final del capítulo

8. OTRAS INSTITUCIONES FINANCIERAS MONETARIAS
B) Balance agregado de las OIFM según los estados de la zona del euro

8.2 Activo: resumen

m.m.euros

| | Total | Por residencia | | | | Por instrumentos | | | | | | | Por monedas | | |
|---------------|-----------------------------|--------------------------|--|---------------------|---|----------------------|---|---------------------|----------------------------|----------|-------------|-------------------------------|-------------|----------------------------|----------------|
| | | Residentes en España (a) | Residentes en otros países de la zona euro (b) | Resto del mundo (c) | Rúbricas no clasif. por residencia del emisor | Préstamos y créditos | Valores distintos de acciones y participaciones | Participaciones FMM | Acciones y participaciones | Efectivo | Activo fijo | Otros activos no clasificados | Euros | Monedas distintas del euro | Sin clasificar |
| | =13a15= =6a12= 1=2a5= | 2 | 3 | 4 | 5=10a12 | 6 | 7 | 8 | 9 | 10 | 11 | 12 | 13 | 14 | 15 |
| 07 | 3 005 | 2 397 | 218 | 199 | 191 | 2 302 | 328 | - | 184 | 9 | 31 | 152 | 2 668 | 155 | 183 |
| 08 | 3 409 | 2 701 | 223 | 198 | 287 | 2 450 | 500 | 0 | 172 | 9 | 37 | 241 | 2 958 | 173 | 278 |
| 09 | 3 447 | 2 773 | 212 | 208 | 254 | 2 395 | 614 | 0 | 184 | 9 | 45 | 200 | 3 042 | 159 | 245 |
| 10 | 3 471 | 2 797 | 160 | 214 | 301 | 2 404 | 586 | 0 | 180 | 8 | 50 | 243 | 3 016 | 162 | 293 |
| 11 | 3 621 | 2 847 | 161 | 225 | 388 | 2 374 | 606 | 0 | 253 | 7 | 57 | 324 | 3 068 | 172 | 381 |
| 12 | 3 581 | 2 747 | 173 | 235 | 426 | 2 245 | 652 | 0 | 257 | 7 | 53 | 366 | 3 014 | 148 | 419 |
| 11 Dic | 3 621 | 2 847 | 161 | 225 | 388 | 2 374 | 606 | 0 | 253 | 7 | 57 | 324 | 3 068 | 172 | 381 |
| 12 Ene | 3 638 | 2 854 | 163 | 225 | 397 | 2 352 | 631 | 0 | 259 | 7 | 58 | 332 | ... | ... | 389 |
| Feb | 3 656 | 2 862 | 172 | 231 | 391 | 2 355 | 651 | 0 | 260 | 7 | 58 | 326 | ... | ... | 384 |
| Mar | 3 733 | 2 934 | 171 | 243 | 385 | 2 419 | 671 | 0 | 258 | 7 | 59 | 319 | 3 189 | 166 | 378 |
| Abr | 3 678 | 2 869 | 165 | 245 | 399 | 2 359 | 660 | 0 | 260 | 7 | 59 | 332 | ... | ... | 392 |
| May | 3 730 | 2 865 | 157 | 255 | 453 | 2 373 | 645 | 0 | 259 | 7 | 60 | 386 | ... | ... | 446 |
| Jun | 3 728 | 2 872 | 164 | 258 | 433 | 2 405 | 633 | 0 | 257 | 7 | 60 | 366 | 3 130 | 171 | 426 |
| Jul | 3 673 | 2 815 | 158 | 253 | 447 | 2 368 | 601 | 0 | 258 | 7 | 60 | 380 | ... | ... | 440 |
| Ago | 3 631 | 2 785 | 154 | 246 | 445 | 2 336 | 590 | 0 | 260 | 7 | 61 | 377 | ... | ... | 438 |
| Sep | 3 637 | 2 799 | 152 | 242 | 444 | 2 338 | 596 | 0 | 259 | 7 | 62 | 376 | 3 036 | 164 | 437 |
| Oct | 3 600 | 2 781 | 150 | 239 | 430 | 2 325 | 587 | 0 | 258 | 7 | 62 | 361 | ... | ... | 423 |
| Nov | 3 590 | 2 777 | 140 | 236 | 437 | 2 321 | 577 | 0 | 255 | 7 | 62 | 369 | ... | ... | 431 |
| Dic | 3 581 | 2 747 | 173 | 235 | 426 | 2 245 | 652 | 0 | 257 | 7 | 53 | 366 | 3 014 | 148 | 419 |
| 13 Ene | 3 507 | 2 702 | 176 | 233 | 396 | 2 197 | 656 | 0 | 259 | 7 | 53 | 336 | ... | ... | 389 |
| Feb | 3 504 | 2 688 | 179 | 232 | 405 | 2 171 | 670 | 0 | 258 | 6 | 51 | 347 | ... | ... | 398 |
| Mar | 3 520 | 2 694 | 177 | 235 | 413 | 2 161 | 685 | 0 | 260 | 7 | 52 | 355 | 2 967 | 147 | 406 |
| Abr | 3 494 | 2 666 | 174 | 233 | 422 | 2 132 | 677 | 0 | 263 | 7 | 51 | 364 | ... | ... | 416 |
| May | 3 422 | 2 622 | 177 | 228 | 395 | 2 071 | 682 | 0 | 275 | 6 | 50 | 339 | ... | ... | 388 |

Véanse notas al final del capítulo

8. OTRAS INSTITUCIONES FINANCIERAS MONETARIAS

8.3 Pasivo: resumen

B) Balance agregado de las OIFM según los estados de la zona del euro

m.m.euros

| | Total | Por residencia | | | | Por instrumentos | | | | | Por monedas | | |
|-----------|----------------------------|--------------------------|--|---------------------|---|------------------|---|---|--------------------|-------------------------------|-------------|----------------------------|----------------|
| | | Residentes en España (a) | Residentes en otros países de la zona euro (b) | Resto del mundo (c) | Rúbricas no clasificadas por residencia del tenedor (d) | Depósitos (e) | Participaciones en fondos del mercado monetario (f) | Valores distintos de acciones y participaciones | Capital y reservas | Otros pasivos no clasificados | Euros (g) | Monedas distintas del euro | Sin clasificar |
| | =12a14 =6a11= 1=2a5= | 2 | 3 | 4 | 5=8 a 11 | 6 | 7 | 8 | 9 | 10 | 11 | 12 | 13 |
| 07 | 3 005 | 1 726 | 230 | 212 | 838 | 2 168 | - | 426 | 206 | 205 | 2 384 | 211 | 411 |
| 08 | 3 409 | 2 006 | 235 | 270 | 899 | 2 483 | 28 | 399 | 242 | 258 | 2 677 | 233 | 500 |
| 09 | 3 447 | 2 015 | 245 | 263 | 924 | 2 510 | 13 | 440 | 270 | 214 | 2 743 | 220 | 484 |
| 10 | 3 471 | 2 008 | 228 | 284 | 952 | 2 511 | 8 | 433 | 283 | 236 | 2 793 | 160 | 519 |
| 11 | 3 621 | 2 032 | 245 | 249 | 1 095 | 2 518 | 8 | 435 | 367 | 294 | 2 839 | 121 | 661 |
| 12 | 3 581 | 2 116 | 160 | 181 | 1 124 | 2 450 | 7 | 394 | 403 | 327 | 2 753 | 99 | 729 |
| 11 Dic | 3 621 | 2 032 | 245 | 249 | 1 095 | 2 518 | 8 | 435 | 367 | 294 | 2 839 | 121 | 661 |
| 12 Ene | 3 638 | 2 013 | 249 | 243 | 1 134 | 2 495 | 10 | 445 | 377 | 311 | 2 834 | 115 | 689 |
| Feb | 3 656 | 2 060 | 248 | 230 | 1 118 | 2 529 | 10 | 445 | 379 | 295 | 2 865 | 118 | 674 |
| Mar | 3 733 | 2 179 | 227 | 220 | 1 107 | 2 617 | 9 | 442 | 378 | 287 | 2 954 | 114 | 665 |
| Abr | 3 678 | 2 129 | 229 | 215 | 1 106 | 2 563 | 9 | 432 | 377 | 297 | 2 893 | 111 | 674 |
| May | 3 730 | 2 163 | 214 | 217 | 1 135 | 2 585 | 9 | 424 | 373 | 339 | 2 909 | 109 | 712 |
| Jun | 3 728 | 2 208 | 198 | 211 | 1 111 | 2 608 | 9 | 411 | 384 | 317 | 2 919 | 109 | 701 |
| Jul | 3 673 | 2 156 | 190 | 198 | 1 130 | 2 534 | 9 | 410 | 385 | 334 | 2 844 | 110 | 720 |
| Ago | 3 631 | 2 139 | 176 | 188 | 1 128 | 2 494 | 9 | 408 | 388 | 331 | 2 806 | 105 | 719 |
| Sep | 3 637 | 2 140 | 177 | 192 | 1 129 | 2 499 | 9 | 401 | 398 | 330 | 2 808 | 101 | 728 |
| Oct | 3 600 | 2 119 | 176 | 190 | 1 115 | 2 477 | 8 | 396 | 398 | 322 | 2 771 | 109 | 720 |
| Nov | 3 590 | 2 133 | 160 | 184 | 1 113 | 2 469 | 8 | 390 | 397 | 327 | 2 768 | 99 | 724 |
| Dic | 3 581 | 2 116 | 160 | 181 | 1 124 | 2 450 | 7 | 394 | 403 | 327 | 2 753 | 99 | 729 |
| 13 Ene | 3 507 | 2 049 | 172 | 182 | 1 103 | 2 396 | 7 | 391 | 402 | 311 | 2 703 | 91 | 713 |
| Feb | 3 504 | 2 050 | 178 | 186 | 1 089 | 2 408 | 7 | 382 | 394 | 312 | 2 705 | 92 | 707 |
| Mar | 3 520 | 2 059 | 186 | 189 | 1 085 | 2 427 | 7 | 376 | 395 | 314 | 2 718 | 92 | 709 |
| Abr | 3 494 | 2 021 | 184 | 191 | 1 098 | 2 389 | 7 | 368 | 401 | 329 | 2 672 | 92 | 730 |
| May | 3 422 | 1 994 | 176 | 185 | 1 067 | 2 348 | 7 | 344 | 420 | 303 | 2 614 | 85 | 722 |

Véanse notas al final del capítulo

8. OTRAS INSTITUCIONES FINANCIERAS MONETARIAS

8.4 Activo. Residentes en España

B) Balance agregado de las OIFM según los estados de la zona del euro

Millones de euros

| | Total | Préstamos y créditos | | | | | | | Valores distintos de acciones y participaciones | | Participaciones de fondos del mercado monetario | Acciones y participaciones | |
|-----------|-----------|----------------------|--------------------|-----------|---------|----------------|---------|-------------------------------------|---|---------|---|----------------------------|---------|
| | | Del cual | | Del cual | | Del cual | | Del cual | | | | | |
| | | Total | Euros | IFM total | Euros | AAPP total (a) | Euros | Otros sectores residentes total (b) | Euros | Total | Euros | | |
| | | +12+13 1=2+10+ | 2=4+6+8 3=5+7+9 | 4 | 5 | 6 | 7 | 8 | 9 | 10 | 11 | 12 | 13 |
| 07 | 2 396 752 | 2 048 013 | 2 026 111 | 246 119 | 240 165 | 42 737 | 42 724 | 1 759 158 | 1 743 222 | 246 953 | 246 100 | - | 101 786 |
| 08 | 2 701 028 | 2 196 279 | 2 167 001 | 272 167 | 267 929 | 52 772 | 52 735 | 1 871 339 | 1 846 337 | 411 678 | 410 800 | 340 | 92 732 |
| 09 | 2 773 157 | 2 158 408 | 2 137 223 | 251 958 | 248 685 | 64 449 | 64 428 | 1 842 001 | 1 824 110 | 515 373 | 513 121 | 0 | 99 376 |
| 10 | 2 796 744 | 2 174 021 | 2 150 836 | 238 034 | 235 006 | 78 583 | 78 583 | 1 857 404 | 1 837 247 | 519 573 | 514 965 | 0 | 103 150 |
| 11 | 2 846 761 | 2 140 167 | 2 116 934 | 253 642 | 250 094 | 89 285 | 89 285 | 1 797 240 | 1 777 555 | 543 765 | 539 092 | 0 | 162 829 |
| 12 | 2 747 045 | 2 013 996 | 1 995 620 | 281 170 | 278 914 | 114 221 | 114 221 | 1 618 605 | 1 602 485 | 565 756 | 560 937 | 8 | 167 285 |
| 11 Dic | 2 846 761 | 2 140 167 | 2 116 934 | 253 642 | 250 094 | 89 285 | 89 285 | 1 797 240 | 1 777 555 | 543 765 | 539 092 | 0 | 162 829 |
| 12 Ene | 2 853 866 | 2 120 630 | 2 098 616 | 246 356 | 243 446 | 90 454 | 90 453 | 1 783 820 | 1 764 717 | 565 323 | 560 637 | 0 | 167 912 |
| Feb | 2 862 072 | 2 113 332 | 2 091 749 | 245 224 | 241 922 | 91 234 | 91 234 | 1 776 875 | 1 758 593 | 580 227 | 575 744 | 1 | 168 512 |
| Mar | 2 934 261 | 2 167 216 | 2 146 012 | 292 769 | 289 954 | 92 027 | 92 027 | 1 782 420 | 1 764 032 | 599 855 | 595 424 | 1 | 167 188 |
| Abr | 2 868 981 | 2 109 954 | 2 087 935 | 252 303 | 249 060 | 92 768 | 92 768 | 1 764 882 | 1 746 107 | 591 216 | 586 616 | 1 | 167 810 |
| May | 2 864 997 | 2 119 323 | 2 096 348 | 260 164 | 257 079 | 104 488 | 104 488 | 1 754 672 | 1 734 782 | 578 000 | 573 158 | 1 | 167 673 |
| Jun | 2 872 452 | 2 138 189 | 2 115 493 | 256 452 | 252 635 | 123 230 | 123 230 | 1 758 507 | 1 739 628 | 568 408 | 563 680 | 1 | 165 854 |
| Jul | 2 815 274 | 2 111 357 | 2 088 612 | 257 098 | 253 576 | 123 603 | 123 603 | 1 730 657 | 1 711 433 | 537 464 | 532 629 | 1 | 166 452 |
| Ago | 2 785 198 | 2 091 210 | 2 069 443 | 255 396 | 252 406 | 121 867 | 121 867 | 1 713 947 | 1 695 171 | 526 453 | 521 730 | 1 | 167 534 |
| Sep | 2 799 323 | 2 099 316 | 2 078 114 | 260 848 | 257 996 | 120 905 | 120 905 | 1 717 563 | 1 699 213 | 531 991 | 527 000 | 1 | 168 015 |
| Oct | 2 781 126 | 2 085 765 | 2 065 600 | 260 837 | 258 174 | 120 744 | 120 744 | 1 704 184 | 1 686 682 | 528 477 | 523 585 | 3 | 166 881 |
| Nov | 2 776 960 | 2 085 727 | 2 066 341 | 267 876 | 265 343 | 119 282 | 119 282 | 1 698 588 | 1 681 715 | 527 378 | 522 523 | 6 | 163 849 |
| Dic | 2 747 045 | 2 013 996 | 1 995 620 | 281 170 | 278 914 | 114 221 | 114 221 | 1 618 605 | 1 602 485 | 565 756 | 560 937 | 8 | 167 285 |
| 13 Ene | 2 701 922 | 1 962 793 | 1 945 739 | 250 704 | 248 515 | 113 878 | 113 878 | 1 598 211 | 1 583 346 | 570 214 | 565 536 | 6 | 168 910 |
| Feb | 2 687 651 | 1 936 383 | 1 919 013 | 251 286 | 249 145 | 113 593 | 113 593 | 1 571 505 | 1 556 275 | 583 031 | 578 309 | 4 | 168 234 |
| Mar | 2 694 285 | 1 927 351 | 1 909 828 | 241 584 | 239 373 | 113 803 | 113 803 | 1 571 964 | 1 556 652 | 597 712 | 592 625 | 0 | 169 222 |
| Abr | 2 665 572 | 1 901 380 | 1 885 051 | 238 227 | 236 293 | 113 305 | 113 305 | 1 549 849 | 1 535 454 | 592 511 | 587 505 | 0 | 171 680 |
| May | 2 621 943 | 1 840 697 | 1 824 989 | 211 296 | 209 747 | 98 746 | 98 746 | 1 530 655 | 1 516 496 | 597 448 | 592 472 | 0 | 183 798 |

Véanse notas al final del capítulo

8. OTRAS INSTITUCIONES FINANCIERAS MONETARIAS
B) Balance agregado de las OIFM según los estados de la zona del euro

8.5 Activo. Residentes en España:
detalle de valores distintos de acciones y participaciones
Millones de euros

| | Del cual | | IFM | | | AAPP | | Otros sectores resid. | | |
|---------------|----------|---------|--------|----------|----------------|---------|----------|-----------------------|---------|-------|
| | Total | Euros | Total | Del cual | | Total | Del cual | | Total | Euros |
| | | | | Euros | Hasta dos años | | Euros | Euros | | |
| | | | | | | | | | | |
| 1=3+6+8 | 2=4+7+9 | 3 | 4 | 5 | 6 | 7 | 8 | 9 | | |
| 07 | 246 953 | 246 100 | 37 159 | 36 698 | 12 098 | 76 503 | 76 399 | 133 291 | 133 004 | |
| 08 | 411 678 | 410 800 | 56 945 | 56 561 | 23 947 | 99 594 | 99 484 | 255 139 | 254 755 | |
| 09 | 515 373 | 513 121 | 72 213 | 71 482 | 20 300 | 151 993 | 151 860 | 291 167 | 289 778 | |
| 10 | 519 573 | 514 965 | 62 750 | 62 351 | 15 241 | 158 251 | 158 130 | 298 572 | 294 484 | |
| 11 | 543 765 | 539 092 | 67 188 | 66 767 | 18 074 | 192 994 | 192 873 | 283 583 | 279 452 | |
| 12 | 565 756 | 560 937 | 76 715 | 76 335 | 18 049 | 243 253 | 243 196 | 245 788 | 241 406 | |
| 11 Dic | 543 765 | 539 092 | 67 188 | 66 767 | 18 074 | 192 994 | 192 873 | 283 583 | 279 452 | |
| 12 Ene | 565 323 | 560 637 | 75 292 | 74 847 | 18 823 | 216 169 | 216 009 | 273 862 | 269 781 | |
| Feb | 580 227 | 575 744 | 76 617 | 76 214 | 18 732 | 231 616 | 231 452 | 271 994 | 268 078 | |
| Mar | 599 855 | 595 424 | 75 085 | 74 687 | 16 887 | 249 039 | 248 949 | 275 731 | 271 789 | |
| Abr | 591 216 | 586 616 | 72 405 | 71 994 | 15 649 | 246 514 | 246 388 | 272 296 | 268 234 | |
| May | 578 000 | 573 158 | 68 527 | 68 110 | 15 861 | 241 641 | 241 512 | 267 832 | 263 537 | |
| Jun | 568 408 | 563 680 | 65 956 | 65 539 | 16 630 | 242 493 | 242 416 | 259 958 | 255 726 | |
| Jul | 537 464 | 532 629 | 67 231 | 66 806 | 18 229 | 234 009 | 233 929 | 236 223 | 231 894 | |
| Ago | 526 453 | 521 730 | 68 360 | 67 939 | 20 371 | 229 075 | 228 996 | 229 018 | 224 795 | |
| Sep | 531 991 | 527 000 | 66 501 | 66 097 | 18 047 | 240 229 | 240 176 | 225 260 | 220 728 | |
| Oct | 528 477 | 523 585 | 66 742 | 66 340 | 17 810 | 239 443 | 239 389 | 222 292 | 217 857 | |
| Nov | 527 378 | 522 523 | 66 090 | 65 710 | 17 947 | 245 771 | 245 716 | 215 517 | 211 098 | |
| Dic | 565 756 | 560 937 | 76 715 | 76 335 | 18 049 | 243 253 | 243 196 | 245 788 | 241 406 | |
| 13 Ene | 570 214 | 565 536 | 78 398 | 78 038 | 18 035 | 250 240 | 250 174 | 241 576 | 237 324 | |
| Feb | 583 031 | 578 309 | 77 021 | 76 661 | 16 447 | 258 599 | 258 497 | 247 411 | 243 151 | |
| Mar | 597 712 | 592 625 | 77 428 | 77 064 | 15 683 | 274 389 | 274 281 | 245 895 | 241 280 | |
| Abr | 592 511 | 587 505 | 76 706 | 76 340 | 15 814 | 271 912 | 271 816 | 243 894 | 239 349 | |
| May | 597 448 | 592 472 | 63 827 | 63 476 | 15 399 | 289 641 | 289 556 | 243 980 | 239 439 | |

8. OTRAS INSTITUCIONES FINANCIERAS MONETARIAS
B) Balance agregado de las OIFM según los estados de la zona del euro

8.6 Activo. Residentes en otros países de la zona del euro
Millones de euros

| | Préstamos y créditos | | | | | | | | | | Valores distintos acciones y partic. | Participaciones de fondos del mercado monetario | Acciones y participaciones | | |
|-------------------|----------------------|----------|---------|-----------|----------|-------|------------|----------|--------|---------------------------------|--------------------------------------|---|----------------------------|----------|----|
| | Total | Del cual | | IFM total | Del cual | | AAPP total | Del cual | | Otros sectores residentes total | | | | Del cual | |
| | | Total | Euros | | Euros | Euros | | Euros | Euros | | | | | Euros | |
| | | | | | | | | | | | | | | | 10 |
| +12+13 1=2+10+ | 2=4+6+8 | 3=5+7+9 | 4 | 5 | 6 | 7 | 8 | 9 | 10 | 11 | 12 | 13 | | | |
| 07 | 217 949 | 135 668 | 125 138 | 114 133 | 106 791 | 117 | 117 | 21 419 | 18 230 | 48 394 | 45 632 | - | 33 886 | | |
| 08 | 223 221 | 142 492 | 129 746 | 116 820 | 107 507 | 101 | 101 | 25 571 | 22 138 | 49 822 | 47 646 | - | 30 907 | | |
| 09 | 212 237 | 121 066 | 110 835 | 94 487 | 87 659 | 97 | 97 | 26 482 | 23 080 | 59 758 | 58 273 | 9 | 31 403 | | |
| 10 | 159 680 | 101 261 | 91 148 | 75 387 | 68 760 | 92 | 92 | 25 782 | 22 296 | 36 634 | 35 315 | 5 | 21 779 | | |
| 11 | 161 328 | 101 406 | 90 343 | 73 220 | 66 354 | 89 | 89 | 28 098 | 23 901 | 37 548 | 35 155 | - | 22 371 | | |
| 12 | 172 902 | 82 526 | 74 844 | 55 862 | 52 062 | 36 | 36 | 26 629 | 22 746 | 67 621 | 65 920 | - | 22 754 | | |
| 11 Dic | 161 328 | 101 406 | 90 343 | 73 220 | 66 354 | 89 | 89 | 28 098 | 23 901 | 37 548 | 35 155 | - | 22 371 | | |
| 12 Ene | 163 177 | 100 153 | 89 894 | 71 906 | 65 690 | 87 | 87 | 28 159 | 24 116 | 40 000 | 37 565 | - | 23 022 | | |
| Feb | 172 473 | 108 177 | 98 034 | 78 138 | 72 019 | 87 | 87 | 29 952 | 25 928 | 41 223 | 38 812 | - | 23 070 | | |
| Mar | 171 086 | 105 830 | 96 149 | 76 159 | 70 228 | 87 | 87 | 29 585 | 25 834 | 41 861 | 39 670 | - | 23 393 | | |
| Abr | 165 315 | 101 387 | 91 962 | 72 706 | 67 146 | 73 | 73 | 28 608 | 24 743 | 40 101 | 37 932 | - | 23 825 | | |
| May | 156 926 | 95 156 | 85 221 | 68 451 | 62 606 | 90 | 90 | 26 615 | 22 526 | 38 418 | 36 352 | - | 23 350 | | |
| Jun | 163 983 | 103 743 | 93 524 | 70 796 | 65 299 | 88 | 88 | 32 859 | 28 137 | 37 441 | 35 411 | - | 22 797 | | |
| Jul | 157 707 | 98 895 | 89 097 | 69 240 | 64 138 | 87 | 87 | 29 569 | 24 872 | 36 258 | 34 133 | - | 22 552 | | |
| Ago | 154 063 | 94 189 | 84 771 | 65 752 | 60 935 | 129 | 129 | 28 309 | 23 707 | 37 047 | 35 036 | - | 22 825 | | |
| Sep | 152 048 | 91 502 | 81 992 | 63 935 | 58 968 | 87 | 87 | 27 480 | 22 937 | 37 720 | 35 736 | - | 22 826 | | |
| Oct | 149 975 | 91 589 | 80 581 | 65 061 | 58 309 | 81 | 81 | 26 447 | 22 192 | 35 600 | 33 721 | - | 22 786 | | |
| Nov | 139 636 | 85 982 | 78 085 | 58 749 | 54 945 | 80 | 80 | 27 152 | 23 060 | 30 817 | 29 298 | - | 22 837 | | |
| Dic | 172 902 | 82 526 | 74 844 | 55 862 | 52 062 | 36 | 36 | 26 629 | 22 746 | 67 621 | 65 920 | - | 22 754 | | |
| 13 Ene | 176 054 | 86 207 | 79 025 | 55 757 | 52 291 | 28 | 28 | 30 421 | 26 706 | 67 030 | 65 356 | - | 22 817 | | |
| Feb | 179 057 | 87 531 | 79 996 | 59 081 | 55 292 | 28 | 28 | 28 422 | 24 676 | 68 619 | 66 973 | - | 22 908 | | |
| Mar | 177 391 | 84 670 | 77 228 | 55 878 | 52 248 | 28 | 28 | 28 765 | 24 953 | 69 574 | 67 916 | - | 23 147 | | |
| Abr | 173 641 | 82 128 | 74 606 | 52 626 | 49 021 | 28 | 28 | 29 475 | 25 558 | 67 532 | 65 937 | - | 23 981 | | |
| May | 177 407 | 83 808 | 76 193 | 54 916 | 51 241 | 28 | 28 | 28 864 | 24 925 | 69 633 | 68 038 | - | 23 966 | | |

Véanse notas al final del capítulo

8. OTRAS INSTITUCIONES FINANCIERAS MONETARIAS
B) Balance agregado de las OIFM según los estados de la zona del euro

8.7 Activo. Residentes en otros países de la zona euro: detalle de valores distintos de acciones y participaciones

Millones de euros

| | Del cual | | IFM | | | AAPP | | Otros sectores resid. | |
|---------------|----------|--------|----------|--------|----------------|----------|--------|-----------------------|--------|
| | Total | Euros | Del cual | | | Del cual | | Del cual | |
| | | | Total | Euros | Hasta dos años | Total | Euros | Total | Euros |
| | | | | | | | | | |
| 07 | 48 394 | 45 632 | 14 622 | 12 435 | 1 245 | 17 929 | 17 891 | 15 843 | 15 306 |
| 08 | 49 822 | 47 646 | 14 685 | 13 150 | 1 690 | 17 306 | 17 299 | 17 830 | 17 196 |
| 09 | 59 758 | 58 273 | 14 340 | 13 379 | 1 502 | 25 908 | 25 902 | 19 510 | 18 992 |
| 10 | 36 634 | 35 315 | 10 051 | 9 265 | 274 | 11 923 | 11 645 | 14 660 | 14 406 |
| 11 | 37 548 | 35 155 | 8 208 | 7 481 | 318 | 12 173 | 11 994 | 17 167 | 15 680 |
| 12 | 67 621 | 65 920 | 4 851 | 4 689 | 851 | 13 619 | 13 510 | 49 151 | 47 721 |
| 11 Dic | 37 548 | 35 155 | 8 208 | 7 481 | 318 | 12 173 | 11 994 | 17 167 | 15 680 |
| 12 Ene | 40 000 | 37 565 | 8 499 | 7 777 | 509 | 13 744 | 13 457 | 17 757 | 16 332 |
| <i>Feb</i> | 41 223 | 38 812 | 8 886 | 8 173 | 719 | 14 942 | 14 667 | 17 395 | 15 971 |
| <i>Mar</i> | 41 861 | 39 670 | 9 322 | 8 603 | 1 154 | 15 553 | 15 455 | 16 986 | 15 612 |
| <i>Abr</i> | 40 101 | 37 932 | 8 804 | 8 071 | 1 077 | 14 936 | 14 835 | 16 361 | 15 026 |
| <i>May</i> | 38 418 | 36 352 | 8 277 | 7 603 | 733 | 14 894 | 14 787 | 15 247 | 13 962 |
| <i>Jun</i> | 37 441 | 35 411 | 8 071 | 7 403 | 738 | 14 074 | 13 971 | 15 296 | 14 037 |
| <i>Jul</i> | 36 258 | 34 133 | 7 960 | 7 378 | 716 | 13 310 | 13 205 | 14 987 | 13 550 |
| <i>Ago</i> | 37 047 | 35 036 | 7 897 | 7 345 | 715 | 14 951 | 14 848 | 14 198 | 12 843 |
| <i>Sep</i> | 37 720 | 35 736 | 7 923 | 7 361 | 724 | 15 750 | 15 640 | 14 047 | 12 735 |
| <i>Oct</i> | 35 600 | 33 721 | 7 546 | 7 051 | 799 | 14 355 | 14 246 | 13 698 | 12 424 |
| <i>Nov</i> | 30 817 | 29 298 | 4 760 | 4 595 | 824 | 14 074 | 13 964 | 11 984 | 10 739 |
| <i>Dic</i> | 67 621 | 65 920 | 4 851 | 4 689 | 851 | 13 619 | 13 510 | 49 151 | 47 721 |
| 13 Ene | 67 030 | 65 356 | 4 837 | 4 679 | 835 | 13 644 | 13 538 | 48 549 | 47 138 |
| <i>Feb</i> | 68 619 | 66 973 | 7 010 | 6 868 | 2 817 | 13 477 | 13 368 | 48 132 | 46 737 |
| <i>Mar</i> | 69 574 | 67 916 | 6 948 | 6 799 | 2 804 | 13 752 | 13 640 | 48 874 | 47 477 |
| <i>Abr</i> | 67 532 | 65 937 | 6 795 | 6 653 | 2 796 | 11 284 | 11 175 | 49 454 | 48 109 |
| <i>May</i> | 69 633 | 68 038 | 6 922 | 6 753 | 2 812 | 13 270 | 13 159 | 49 442 | 48 125 |

8. OTRAS INSTITUCIONES FINANCIERAS MONETARIAS
B) Balance agregado de las OIFM según los estados de la zona del euro

8.8 Pasivo. Depósitos de los residentes en España: por sectores y detalle por instrumentos de los depósitos de OOAAPP

Millones de euros

| | Del cual | | Por sectores | | | | | | | | OOAAPP. Por instrumentos | | | | | | |
|---------------|------------|-----------|--------------|---------|---|----------|------------------------------|------------------------|---------------------------------|--------|--------------------------|---------|-------------------------------|------------|----------------|------------|-------|
| | Total | Euros | IFM | | | | | | | | AAPP (a) | | Otros sectores residentes (b) | A la vista | Del cual | | Resto |
| | | | Del cual | | Entida. de crédito sujeta a reservas mínimas y BE | Del cual | Fondos del mercado monetario | Administración Central | Del cual | | A plazo hasta dos años | A plazo | | | Hasta dos años | | |
| | | | Total | Euros | | | | | Otras Administraciones Públicas | Euros | | | | | | | |
| | | | | | | | | | | | | | | | | 1=3+8+9+11 | |
| 07 | 1 726 062 | 1 674 194 | 268 658 | 260 651 | 268 638 | 153 901 | 19 | 26 730 | 48 489 | 48 486 | 1 382 185 | 38 975 | 7 356 | 7 226 | 2 158 | | |
| 08 | 1 977 713 | 1 928 322 | 321 442 | 308 839 | 314 960 | 194 584 | 6 482 | 35 668 | 40 386 | 40 385 | 1 580 218 | 32 464 | 6 567 | 6 335 | 1 355 | | |
| 09 | 2 001 735 | 1 963 765 | 308 169 | 303 312 | 304 928 | 185 728 | 3 241 | 44 130 | 37 675 | 37 673 | 1 611 760 | 30 518 | 5 491 | 5 368 | 1 666 | | |
| 10 | 1 999 632 | 1 966 297 | 272 116 | 269 565 | 269 665 | 134 998 | 2 451 | 45 458 | 33 622 | 33 620 | 1 648 437 | 26 889 | 5 504 | 5 375 | 1 228 | | |
| 11 | 2 024 193 | 1 989 247 | 373 858 | 367 028 | 372 485 | 168 399 | 1 373 | 45 738 | 23 979 | 23 974 | 1 580 619 | 19 252 | 4 042 | 3 862 | 685 | | |
| 12 | 2 109 405 | 2 075 048 | 574 374 | 570 246 | 572 906 | 123 918 | 1 467 | 42 574 | 26 609 | 26 608 | 1 465 885 | 21 537 | 4 660 | 4 359 | 412 | | |
| 11 Dic | 2 024 193 | 1 989 247 | 373 858 | 367 028 | 372 485 | 168 399 | 1 373 | 45 738 | 23 979 | 23 974 | 1 580 619 | 19 252 | 4 042 | 3 862 | 685 | | |
| 12 Ene | 2 003 373 | 1 968 897 | 376 704 | 370 209 | 375 268 | 168 205 | 1 436 | 51 840 | 23 701 | 23 699 | 1 551 128 | 19 077 | 4 204 | 4 031 | 421 | | |
| <i>Feb</i> | 2 050 810 | 2 016 902 | 424 374 | 417 934 | 421 838 | 212 215 | 2 536 | 51 377 | 24 136 | 24 134 | 1 550 923 | 19 446 | 4 329 | 4 153 | 361 | | |
| <i>Mar</i> | 2 169 646 | 2 140 296 | 530 617 | 527 452 | 528 929 | 107 567 | 1 688 | 48 884 | 25 368 | 25 366 | 1 564 776 | 20 502 | 4 518 | 4 342 | 348 | | |
| <i>Abr</i> | 2 119 692 | 2 090 395 | 523 122 | 520 427 | 521 424 | 103 591 | 1 698 | 42 739 | 24 937 | 24 935 | 1 528 894 | 20 231 | 4 439 | 4 247 | 266 | | |
| <i>May</i> | 2 153 986 | 2 124 113 | 556 664 | 554 412 | 555 102 | 119 068 | 1 562 | 53 754 | 26 397 | 26 396 | 1 517 172 | 21 275 | 4 818 | 4 624 | 305 | | |
| <i>Jun</i> | 2 198 765 | 2 165 885 | 616 049 | 610 369 | 614 665 | 148 047 | 1 385 | 39 792 | 28 797 | 28 796 | 1 514 127 | 23 529 | 4 888 | 4 693 | 380 | | |
| <i>Jul</i> | 2 146 952 | 2 109 179 | 636 834 | 626 828 | 635 466 | 164 623 | 1 368 | 36 191 | 25 751 | 25 749 | 1 448 176 | 20 417 | 5 121 | 4 921 | 212 | | |
| <i>Ago</i> | 2 130 908 | 2 094 175 | 641 346 | 631 864 | 639 974 | 175 024 | 1 372 | 31 182 | 24 297 | 24 295 | 1 434 111 | 18 808 | 5 227 | 5 039 | 262 | | |
| <i>Sep</i> | 2 130 943 | 2 097 321 | 608 339 | 602 391 | 606 889 | 157 231 | 1 449 | 48 686 | 25 384 | 25 382 | 1 448 575 | 19 694 | 5 445 | 5 261 | 245 | | |
| <i>Oct</i> | 2 111 193 | 2 073 681 | 595 269 | 588 058 | 593 678 | 147 945 | 1 591 | 41 178 | 27 738 | 27 737 | 1 447 046 | 21 900 | 5 520 | 5 331 | 318 | | |
| <i>Nov</i> | 2 125 622 | 2 088 597 | 591 820 | 585 210 | 590 261 | 149 292 | 1 559 | 47 381 | 27 687 | 27 686 | 1 458 772 | 21 760 | 5 660 | 5 448 | 267 | | |
| <i>Dic</i> | 2 109 405 | 2 075 048 | 574 374 | 570 246 | 572 906 | 123 918 | 1 467 | 42 574 | 26 609 | 26 608 | 1 465 885 | 21 537 | 4 660 | 4 359 | 412 | | |
| 13 Ene | 2 042 306 | 2 009 322 | 515 779 | 511 870 | 514 374 | 124 405 | 1 405 | 40 235 | 28 403 | 28 402 | 1 457 925 | 22 534 | 5 501 | 5 185 | 368 | | |
| <i>Feb</i> | 2 043 064 | 2 008 522 | 503 933 | 498 763 | 502 578 | 133 485 | 1 354 | 55 070 | 28 904 | 28 902 | 1 455 193 | 22 622 | 5 848 | 5 535 | 434 | | |
| <i>Mar</i> | 2 051 462 | 2 015 120 | 491 317 | 485 972 | 490 058 | 127 610 | 1 259 | 58 829 | 29 313 | 29 312 | 1 472 039 | 22 806 | 6 009 | 5 685 | 499 | | |
| <i>Abr</i> | 2 014 012 | 1 978 360 | 486 665 | 480 393 | 485 383 | 133 220 | 1 281 | 48 663 | 29 429 | 29 427 | 1 449 292 | 22 813 | 6 028 | 5 708 | 587 | | |
| <i>May</i> | P1 986 978 | 1 954 263 | 453 979 | 450 951 | 452 725 | 135 519 | 1 254 | 58 317 | 30 017 | 30 015 | 1 444 702 | 23 160 | 6 264 | 5 903 | 592 | | |

Véanse notas al final del capítulo

8. OTRAS INSTITUCIONES FINANCIERAS MONETARIAS
B) Balance agregado de las OIFM según los estados de la zona del euro

8.9 Pasivo. Depósitos de los residentes en España: detalle de otros sectores residentes

Millones de euros

| | Total | Depósitos en euros | | | | | Depósitos en moneda extranjera | | | | | | |
|---------------|-------------|--------------------|------------|---------------|----------------|--------------|--------------------------------|--------|------------|---------------|----------------|--------------|---------------------|
| | | Total | A la vista | Del cual | | Con preaviso | Cesiones temporales | Total | A la vista | Del cual | | Con preaviso | Cesiones temporales |
| | | | | A plazo total | Hasta dos años | | | | | A plazo total | Hasta dos años | | |
| | | | | | | | | | | | | | |
| 1=2+8 | 2=3+4+6+7 | 3 | 4 | 5 | 6 | 7 | 9 | 10 | 11 | 12 | 13 | | |
| 07 | 1 382 185 | 1 338 341 | 438 038 | 814 692 | 352 706 | 19 | 85 592 | 43 844 | 4 217 | 39 612 | 9 129 | - | 14 |
| 08 | 1 580 218 | 1 543 445 | 423 739 | 1 039 696 | 500 488 | 20 | 79 991 | 36 773 | 4 312 | 32 460 | 9 098 | - | - |
| 09 | 1 611 760 | 1 578 664 | 470 154 | 1 041 390 | 476 500 | 26 | 67 095 | 33 096 | 4 168 | 28 927 | 9 162 | - | - |
| 10 | 1 648 437 | 1 617 665 | 472 720 | 1 075 156 | 477 373 | 37 | 69 752 | 30 772 | 4 742 | 26 030 | 8 751 | - | - |
| 11 | 1 580 619 | 1 552 522 | 472 450 | 1 019 797 | 442 651 | 45 | 60 229 | 28 097 | 5 482 | 22 615 | 6 416 | - | - |
| 12 | 1 465 885 | 1 435 649 | 463 947 | 911 864 | 457 667 | 42 | 59 796 | 30 200 | 5 910 | 24 291 | 7 140 | - | - |
| 11 Dic | 1 580 619 | 1 552 522 | 472 450 | 1 019 797 | 442 651 | 45 | 60 229 | 28 097 | 5 482 | 22 615 | 6 416 | - | - |
| 12 Ene | 1 551 128 | 1 523 166 | 458 710 | 1 006 560 | 441 103 | 45 | 57 851 | 27 962 | 5 406 | 22 556 | 6 523 | - | - |
| Feb | 1 550 923 | 1 523 476 | 457 650 | 1 002 268 | 450 320 | 46 | 63 511 | 27 447 | 5 440 | 22 007 | 6 396 | - | - |
| Mar | 1 564 776 | 1 538 621 | 466 589 | 1 002 833 | 449 677 | 46 | 69 153 | 26 155 | 5 372 | 20 784 | 5 455 | - | - |
| Abr | 1 528 894 | 1 502 319 | 458 212 | 987 936 | 443 923 | 46 | 56 125 | 26 574 | 5 514 | 21 060 | 5 301 | - | - |
| May | 1 517 172 | 1 489 574 | 464 103 | 969 381 | 433 947 | 45 | 56 045 | 27 597 | 5 610 | 21 987 | 5 517 | - | - |
| Jun | 1 514 127 | 1 486 955 | 481 529 | 944 150 | 426 107 | 45 | 61 231 | 27 172 | 5 604 | 21 567 | 5 252 | - | - |
| Jul | 1 448 176 | 1 420 439 | 462 783 | 905 511 | 414 907 | 44 | 52 101 | 27 737 | 5 619 | 22 118 | 5 295 | - | - |
| Ago | 1 434 111 | 1 406 861 | 462 383 | 897 380 | 412 017 | 43 | 47 055 | 27 223 | 5 528 | 21 695 | 5 053 | - | - |
| Sep | 1 448 575 | 1 420 892 | 461 693 | 900 528 | 418 021 | 42 | 58 629 | 27 644 | 5 898 | 21 746 | 5 373 | - | - |
| Oct | 1 447 046 | 1 416 734 | 453 972 | 903 260 | 429 209 | 42 | 59 460 | 30 274 | 5 497 | 24 776 | 7 142 | - | - |
| Nov | 1 458 772 | 1 428 345 | 458 986 | 910 004 | 441 944 | 42 | 59 313 | 30 389 | 5 641 | 24 747 | 7 305 | - | - |
| Dic | 1 465 885 | 1 435 649 | 463 947 | 911 864 | 457 667 | 42 | 59 796 | 30 200 | 5 910 | 24 291 | 7 140 | - | - |
| 13 Ene | 1 457 925 | 1 428 839 | 457 358 | 915 017 | 463 607 | 42 | 56 422 | 29 050 | 5 761 | 23 289 | 6 996 | - | - |
| Feb | 1 455 193 | 1 425 812 | 459 538 | 908 722 | 462 761 | 42 | 57 510 | 29 345 | 5 672 | 23 673 | 7 193 | - | - |
| Mar | 1 472 039 | 1 441 038 | 470 461 | 905 076 | 457 215 | 42 | 65 459 | 30 965 | 6 109 | 24 855 | 7 465 | - | - |
| Abr | 1 449 292 | 1 419 904 | 467 479 | 896 436 | 448 933 | 42 | 55 947 | 29 353 | 5 524 | 23 829 | 6 663 | - | - |
| May | P 1 444 702 | 1 415 009 | 471 851 | 889 602 | 445 520 | 42 | 53 514 | 29 657 | 5 800 | 23 857 | 6 695 | - | - |

8. OTRAS INSTITUCIONES FINANCIERAS MONETARIAS
B) Balance agregado de las OIFM según los estados de la zona del euro

8.10 Pasivo. Depósitos de residentes en otros países de la zona euro: por sectores y detalle por instrumentos de los depósitos de OOAAPP

Millones de euros

| | Por sectores | | | | | | | | | | OOAAPP. Depósitos por instrumentos | | | | | |
|---------------|--------------|----------|----------|---------|---|----------|------------------------------|------------------------|----------------|-------------------------------|------------------------------------|---------|----------|----|--------------|---------------------|
| | Total | Del cual | | IFM | | | AAPP | | | Otros sectores residentes (a) | A la vista | A plazo | Del cual | | Con preaviso | Cesiones temporales |
| | | Euros | Del cual | | Entida. de crédito sujeta a reservas mínimas y BCNs | Del cual | Fondos del mercado monetario | Administración Central | Del cual | | | | | | | |
| | | | Total | Euros | | | | | Hasta dos años | | | | Euros | | | |
| +11 | 2 | 3 | 4 | 5 | 6 | 7 | 8 | +15+16 | 10 | 11 | 12 | 13 | 14 | 15 | 16 | |
| 1=3+8+9 | | | | | | | | 13+12=9 | | | | | | | | |
| 07 | 230 094 | 212 506 | 196 999 | 180 629 | 196 999 | 112 975 | - | 2 | 0 | 0 | 33 093 | 0 | - | - | - | - |
| 08 | 235 055 | 213 205 | 198 691 | 178 943 | 198 691 | 117 979 | - | 4 | 0 | 0 | 36 360 | 0 | - | - | - | - |
| 09 | 245 229 | 226 830 | 208 636 | 192 548 | 208 636 | 115 647 | - | 2 | 0 | 0 | 36 591 | 0 | - | - | - | - |
| 10 | 228 197 | 210 696 | 180 064 | 166 401 | 180 064 | 100 011 | - | 3 | 0 | 0 | 48 131 | 0 | - | - | - | - |
| 11 | 244 812 | 231 052 | 169 798 | 159 031 | 169 797 | 85 760 | 1 | 203 | 0 | 0 | 74 812 | 0 | - | - | - | - |
| 12 | 160 349 | 149 017 | 126 585 | 117 855 | 126 584 | 63 626 | 0 | 4 288 | 0 | 0 | 29 476 | 0 | - | - | - | - |
| 11 Dic | 244 812 | 231 052 | 169 798 | 159 031 | 169 797 | 85 760 | 1 | 203 | 0 | 0 | 74 812 | 0 | - | - | - | - |
| 12 Ene | 248 454 | 233 506 | 164 455 | 152 616 | 164 450 | 90 072 | 5 | 133 | 0 | 0 | 83 866 | 0 | - | - | - | - |
| Feb | 248 220 | 232 310 | 170 149 | 157 989 | 170 141 | 89 614 | 8 | 103 | 0 | 0 | 77 968 | 0 | - | - | - | - |
| Mar | 227 184 | 210 804 | 157 576 | 145 062 | 157 576 | 81 446 | 1 | 3 578 | 0 | 0 | 66 030 | 0 | - | - | - | - |
| Abr | 228 480 | 211 218 | 155 507 | 142 215 | 155 502 | 81 977 | 5 | 2 192 | 0 | 0 | 70 781 | 0 | - | - | - | - |
| May | 214 147 | 199 844 | 164 033 | 152 920 | 164 024 | 74 223 | 9 | 2 229 | 0 | 0 | 47 884 | 0 | - | - | - | - |
| Jun | 197 873 | 185 112 | 155 716 | 145 675 | 155 716 | 66 313 | 0 | 2 233 | 0 | 0 | 39 924 | 0 | - | - | - | - |
| Jul | 189 448 | 177 819 | 151 910 | 143 193 | 151 910 | 68 224 | 0 | 2 267 | 0 | 0 | 35 271 | 0 | - | - | - | - |
| Ago | 175 502 | 162 854 | 141 349 | 131 347 | 141 345 | 64 973 | 4 | 944 | 0 | 0 | 33 209 | 0 | - | - | - | - |
| Sep | 176 736 | 164 358 | 143 334 | 133 458 | 143 326 | 64 663 | 8 | 2 289 | 0 | 0 | 31 113 | 0 | - | - | - | - |
| Oct | 175 504 | 163 140 | 143 557 | 133 850 | 143 546 | 63 386 | 11 | 2 274 | 0 | 0 | 29 673 | 0 | - | - | - | - |
| Nov | 159 675 | 148 157 | 126 168 | 117 545 | 126 154 | 64 184 | 14 | 2 284 | 0 | 0 | 31 223 | 0 | - | - | - | - |
| Dic | 160 349 | 149 017 | 126 585 | 117 855 | 126 584 | 63 626 | 0 | 4 288 | 0 | 0 | 29 476 | 0 | - | - | - | - |
| 13 Ene | 171 974 | 159 918 | 136 760 | 127 214 | 136 757 | 64 063 | 3 | 1 062 | 0 | 0 | 34 152 | 0 | - | - | - | - |
| Feb | 178 305 | 165 012 | 138 762 | 128 730 | 138 756 | 64 217 | 6 | 268 | 0 | 0 | 39 274 | 0 | - | - | - | - |
| Mar | 186 272 | 173 930 | 142 701 | 133 380 | 142 692 | 63 141 | 9 | 4 283 | 0 | 0 | 39 287 | 0 | - | - | - | - |
| Abr | 184 424 | 172 639 | 144 401 | 135 880 | 144 397 | 61 932 | 4 | 306 | 0 | 0 | 39 718 | 0 | - | - | - | - |
| May | P 176 176 | 164 564 | 138 657 | 130 078 | 138 649 | 54 370 | 7 | 246 | 0 | 0 | 37 273 | 0 | - | - | - | - |

Véanse notas al final del capítulo

8. OTRAS INSTITUCIONES FINANCIERAS MONETARIAS
B) Balance agregado de las OIFM según los estados de la zona del euro

8.11 Pasivo. Depósitos de residentes en otros países de la zona euro: detalle de otros sectores residentes

Millones de euros

| | Total 1=2+8 | Depósitos en euros | | | | | | Depósitos en monedas distintas del euro | | | | | | | |
|---------------|----------------|--------------------|-----------------|--------------------|---------------------|-----|-------------------|---|----------------------------|-----------------|---------------------|----------------------|---|--------------------|---------------------------|
| | | Total 2=3+4+6+7 | A la vista 3 | A plazo total 4 | Del cual | | Con preaviso 6 | Cesiones temporales 7 | Total +12+13 8=9+10+ | A la vista 9 | A plazo total 10 | Del cual | | Con preaviso 12 | Cesiones temporales 13 |
| | | | | | Hasta dos años 5 | | | | | | | Hasta dos años 11 | | | |
| | | | | | | | | | | | | | | | |
| 07 | 33 093 | 31 875 | 3 900 | 27 090 | 12 273 | 601 | 284 | 1 218 | 165 | 1 053 | 914 | - | - | | |
| 08 | 36 360 | 34 259 | 3 533 | 29 788 | 17 159 | 554 | 384 | 2 101 | 253 | 1 848 | 1 779 | - | - | | |
| 09 | 36 591 | 34 280 | 4 183 | 28 472 | 14 739 | 363 | 1 261 | 2 311 | 234 | 2 078 | 1 889 | - | - | | |
| 10 | 48 131 | 44 293 | 4 736 | 29 001 | 21 129 | 301 | 10 255 | 3 838 | 272 | 3 566 | 2 794 | - | - | | |
| 11 | 74 812 | 71 818 | 4 879 | 26 100 | 16 589 | 270 | 40 568 | 2 994 | 344 | 2 650 | 1 654 | - | - | | |
| 12 | 29 476 | 26 874 | 3 634 | 18 128 | 9 092 | 345 | 4 768 | 2 602 | 232 | 2 370 | 900 | - | - | | |
| 11 Dic | 74 812 | 71 818 | 4 879 | 26 100 | 16 589 | 270 | 40 568 | 2 994 | 344 | 2 650 | 1 654 | - | - | | |
| 12 Ene | 83 866 | 80 757 | 4 579 | 26 278 | 16 551 | 278 | 49 622 | 3 109 | 418 | 2 691 | 1 669 | - | - | | |
| Feb | 77 968 | 74 218 | 4 514 | 28 320 | 15 637 | 285 | 41 098 | 3 750 | 384 | 3 366 | 2 357 | - | - | | |
| Mar | 66 030 | 62 163 | 4 624 | 26 246 | 14 407 | 293 | 31 001 | 3 867 | 337 | 3 530 | 2 510 | - | - | | |
| Abr | 70 781 | 66 910 | 4 297 | 24 991 | 13 798 | 308 | 37 314 | 3 871 | 330 | 3 542 | 2 512 | - | - | | |
| May | 47 884 | 44 695 | 4 489 | 20 948 | 9 923 | 324 | 18 933 | 3 189 | 223 | 2 967 | 1 655 | - | - | | |
| Jun | 39 924 | 37 204 | 4 399 | 18 438 | 7 758 | 339 | 14 028 | 2 721 | 216 | 2 504 | 1 219 | - | - | | |
| Jul | 35 271 | 32 360 | 4 095 | 18 882 | 8 037 | 347 | 9 035 | 2 912 | 210 | 2 701 | 1 370 | - | - | | |
| Ago | 33 209 | 30 568 | 3 938 | 18 534 | 7 732 | 354 | 7 742 | 2 641 | 225 | 2 416 | 1 119 | - | - | | |
| Sep | 31 113 | 28 611 | 4 173 | 18 081 | 8 021 | 362 | 5 996 | 2 502 | 187 | 2 315 | 1 062 | - | - | | |
| Oct | 29 673 | 27 016 | 3 975 | 17 698 | 7 838 | 356 | 4 987 | 2 657 | 299 | 2 358 | 1 109 | - | - | | |
| Nov | 31 223 | 28 328 | 3 851 | 18 590 | 9 476 | 351 | 5 536 | 2 895 | 487 | 2 408 | 1 127 | - | - | | |
| Dic | 29 476 | 26 874 | 3 634 | 18 128 | 9 092 | 345 | 4 768 | 2 602 | 232 | 2 370 | 900 | - | - | | |
| 13 Ene | 34 152 | 31 642 | 3 802 | 17 234 | 9 604 | 336 | 10 270 | 2 510 | 253 | 2 257 | 823 | - | - | | |
| Feb | 39 274 | 36 014 | 3 857 | 18 536 | 11 169 | 327 | 13 294 | 3 260 | 208 | 3 052 | 1 558 | - | - | | |
| Mar | 39 287 | 36 266 | 3 962 | 18 491 | 11 063 | 318 | 13 495 | 3 021 | 226 | 2 795 | 1 264 | - | - | | |
| Abr | 39 718 | 36 453 | 4 038 | 18 815 | 11 549 | 318 | 13 282 | 3 264 | 238 | 3 027 | 1 527 | - | - | | |
| May | 37 273 | 34 240 | 4 373 | 19 039 | 12 154 | 318 | 10 510 | 3 033 | 245 | 2 789 | 1 292 | - | - | | |

8. OTRAS INSTITUCIONES FINANCIERAS MONETARIAS
B) Balance agregado de las OIFM según los estados de la zona del euro

8.12 Activo. Resto del mundo

Millones de euros

| | Total 1=3+8+10 | Préstamos y créditos | | | | | | Valores distintos de acciones y partic. | | Acciones y participaciones 10 | | | |
|---------------|-------------------|----------------------|------------|------------|---------|---------------------------|-----------|---|------------|----------------------------------|---------------|------------|--|
| | | Euros 2 | Total 3 | Del cual | | Entidades de crédito 5 | AAPP 6 | Otros sectores residentes 7 | Total 8 | | Del cual 9 | | |
| | | | | Euros 4 | | | | | | | | Euros 9 | |
| | | | | | | | | | | | | | |
| 07 | 199 267 | 81 167 | 118 803 | 69 640 | 81 950 | 1 754 | 35 099 | 32 549 | 11 527 | 47 915 | | | |
| 08 | 198 170 | 71 270 | 111 111 | 53 755 | 75 076 | 1 619 | 34 416 | 38 279 | 17 514 | 48 780 | | | |
| 09 | 207 729 | 83 902 | 115 542 | 67 759 | 79 095 | 1 787 | 34 661 | 38 924 | 16 142 | 53 262 | | | |
| 10 | 213 888 | 91 050 | 128 334 | 80 553 | 87 354 | 2 047 | 38 933 | 30 011 | 10 497 | 55 543 | | | |
| 11 | 224 812 | 94 433 | 132 661 | 86 044 | 90 987 | 1 923 | 39 751 | 24 370 | 8 389 | 67 781 | | | |
| 12 | 234 620 | 119 336 | 148 579 | 110 874 | 110 167 | 1 903 | 36 508 | 18 586 | 8 462 | 67 455 | | | |
| 11 Dic | 224 812 | 94 433 | 132 661 | 86 044 | 90 987 | 1 923 | 39 751 | 24 370 | 8 389 | 67 781 | | | |
| 12 Ene | 224 656 | ... | 130 934 | 87 210 | 92 622 | 1 884 | 36 429 | 25 448 | ... | 68 273 | | | |
| Feb | 230 703 | ... | 133 209 | 90 618 | 94 031 | 1 864 | 37 314 | 29 051 | ... | 68 443 | | | |
| Mar | 242 859 | 115 121 | 145 969 | 102 230 | 106 884 | 1 870 | 37 216 | 29 113 | 12 890 | 67 776 | | | |
| Abr | 245 176 | ... | 148 048 | 103 961 | 110 509 | 1 977 | 35 541 | 28 995 | ... | 68 133 | | | |
| May | 255 303 | ... | 158 493 | 110 274 | 115 886 | 1 986 | 40 620 | 28 677 | ... | 68 133 | | | |
| Jun | 258 396 | 127 172 | 162 831 | 116 331 | 114 408 | 1 960 | 46 461 | 27 452 | 10 841 | 68 112 | | | |
| Jul | 253 204 | ... | 157 463 | 112 331 | 113 553 | 2 001 | 41 908 | 27 057 | ... | 68 685 | | | |
| Ago | 246 403 | ... | 150 979 | 108 742 | 110 701 | 1 968 | 38 309 | 26 229 | ... | 69 195 | | | |
| Sep | 241 837 | 116 001 | 147 005 | 104 822 | 107 123 | 1 933 | 37 948 | 26 439 | 11 179 | 68 392 | | | |
| Oct | 239 352 | ... | 148 018 | 107 645 | 107 667 | 1 955 | 38 388 | 23 067 | ... | 68 267 | | | |
| Nov | 236 294 | ... | 149 518 | 109 582 | 110 248 | 1 980 | 37 289 | 18 580 | ... | 68 196 | | | |
| Dic | 234 620 | 119 336 | 148 579 | 110 874 | 110 167 | 1 903 | 36 508 | 18 586 | 8 462 | 67 455 | | | |
| 13 Ene | 232 852 | ... | 147 512 | 111 803 | 109 980 | 1 882 | 35 649 | 18 339 | ... | 67 001 | | | |
| Feb | 232 289 | ... | 146 827 | 110 856 | 108 269 | 1 887 | 36 672 | 18 216 | ... | 67 246 | | | |
| Mar | 234 616 | 119 933 | 149 370 | 112 223 | 110 878 | 1 869 | 36 623 | 18 019 | 7 710 | 67 226 | | | |
| Abr | 232 644 | ... | 148 236 | 111 685 | 110 232 | 1 858 | 36 146 | 17 179 | ... | 67 229 | | | |
| May | 227 647 | ... | 146 307 | 109 047 | 108 922 | 1 873 | 35 511 | 14 514 | ... | 66 826 | | | |

8. OTRAS INSTITUCIONES FINANCIERAS MONETARIAS

B) Balance agregado de las OIFM según los estados de la zona del euro

8.13 Pasivo. Resto del mundo y rúbricas no clasificadas: total y algunos detalles

Millones de euros

| | Resto del mundo. Depósitos | | | | | | | | Rúbricas no clasif.:(pas.,exc.dptos. y part. de FMM) | | | | | | |
|--------|----------------------------|---------|---------|--------|-------------------------------|----------------------------------|----------------------------------|--------|--|---------|---------|-----------------|--|---------|---------------------------|
| | Del cual | | Bancos | | | | | AAPP | Otros sectore residen tes | Total | | | | | |
| | Total | Euros | Total | Vista | Plazo hasta dos años | A plazo más de dos años | Cesione tempora les (a) | | | Total | Euros | Hasta 2 años | Valores disti. de acciones y parti. | | Total otros pasivos |
| | | | | | | | | Total | Euros | | | | Del cual | | |
| | | | | | | | | | | | | | Total | Euros | |
| 1 | 2 | 3 | 4 | 5 | 6 | 7 | 8 | 9 | 10 | 11 | 12 | 13 | 14 | 15 | |
| 07 | 211 596 | 101 771 | 151 238 | 26 318 | 105 007 | 7 471 | 12 442 | 16 559 | 43 799 | 837 527 | 395 035 | 116 608 | 426 416 | 395 035 | 204 823 |
| 08 | 269 780 | 137 986 | 213 042 | 24 335 | 164 052 | 12 971 | 11 684 | 556 | 56 182 | 898 676 | 397 339 | 85 595 | 398 626 | 369 120 | 257 603 |
| 09 | 262 538 | 129 976 | 210 141 | 24 430 | 153 427 | 21 438 | 10 846 | 449 | 51 948 | 923 824 | 422 021 | 68 098 | 439 877 | 408 535 | 214 158 |
| 10 | 283 486 | 204 053 | 170 219 | 17 326 | 116 374 | 13 798 | 22 720 | 927 | 112 341 | 951 557 | 411 498 | 36 236 | 432 892 | 403 344 | 236 136 |
| 11 | 248 674 | 197 817 | 142 981 | 10 922 | 67 850 | 42 559 | 21 650 | 765 | 104 9281 | 095 455 | 421 180 | 53 700 | 434 512 | 413 144 | 293 802 |
| 12 | 180 527 | 140 998 | 130 556 | 7 595 | 59 504 | 50 341 | 13 116 | 132 | 49 8381 | 123 774 | 387 571 | 67 467 | 394 300 | 380 592 | 326 607 |
| 11 Dic | 248 674 | 197 817 | 142 981 | 10 922 | 67 850 | 42 559 | 21 650 | 765 | 104 9281 | 095 455 | 421 180 | 53 700 | 434 512 | 413 144 | 293 802 |
| 12 Ene | 243 126 | 198 220 | 143 212 | 12 100 | 65 084 | 45 577 | 20 451 | 954 | 98 9601 | 133 710 | 433 821 | 58 382 | 445 178 | 424 242 | 311 433 |
| Feb | 229 597 | 182 383 | 140 699 | 11 496 | 67 447 | 45 231 | 16 525 | 880 | 88 0181 | 118 148 | 433 419 | 65 195 | 444 528 | 423 823 | 295 058 |
| Mar | 219 894 | 172 046 | 138 669 | 11 426 | 65 894 | 46 146 | 15 204 | 1 105 | 80 1201 | 106 904 | 430 939 | 71 133 | 441 952 | 421 526 | 287 122 |
| Abr | 214 802 | 170 337 | 139 596 | 12 092 | 65 816 | 46 667 | 15 021 | 999 | 74 2061 | 105 792 | 421 326 | 71 632 | 432 179 | 411 926 | 296 717 |
| May | 217 239 | 172 378 | 142 366 | 11 561 | 61 696 | 50 766 | 18 343 | 484 | 74 3901 | 135 436 | 412 771 | 73 825 | 423 927 | 403 477 | 338 786 |
| Jun | 211 052 | 166 504 | 141 594 | 13 708 | 61 578 | 51 632 | 14 676 | 380 | 69 0781 | 111 344 | 401 121 | 75 323 | 410 702 | 392 161 | 316 920 |
| Jul | 197 840 | 155 145 | 139 933 | 13 157 | 57 096 | 52 367 | 17 313 | 313 | 57 5951 | 130 090 | 401 658 | 79 316 | 410 460 | 392 925 | 334 486 |
| Ago | 187 785 | 149 029 | 130 945 | 11 332 | 54 434 | 51 882 | 13 297 | 256 | 56 5841 | 127 764 | 400 299 | 78 523 | 408 392 | 391 660 | 331 185 |
| Sep | 191 678 | 151 449 | 132 051 | 12 441 | 55 282 | 51 102 | 13 226 | 208 | 59 4181 | 129 228 | 394 672 | 75 794 | 401 167 | 386 007 | 329 970 |
| Oct | 189 817 | 145 026 | 134 555 | 15 063 | 56 208 | 50 608 | 12 676 | 172 | 55 0901 | 115 492 | 389 572 | 72 202 | 395 504 | 381 499 | 322 221 |
| Nov | 184 149 | 147 660 | 129 519 | 8 039 | 60 328 | 48 300 | 12 852 | 168 | 54 4621 | 113 196 | 383 169 | 70 395 | 389 551 | 375 592 | 326 661 |
| Dic | 180 527 | 140 998 | 130 556 | 7 595 | 59 504 | 50 341 | 13 116 | 132 | 49 8381 | 123 774 | 387 571 | 67 467 | 394 300 | 380 592 | 326 607 |
| 13 Ene | 182 133 | 149 128 | 132 103 | 7 116 | 55 740 | 50 582 | 18 664 | 111 | 49 9181 | 103 427 | 384 873 | 60 334 | 390 663 | 377 828 | 310 635 |
| Feb | 186 184 | 154 929 | 133 387 | 6 835 | 55 249 | 51 021 | 20 282 | 210 | 52 5871 | 088 956 | 376 256 | 52 551 | 382 143 | 368 973 | 312 334 |
| Mar | 189 034 | 157 072 | 136 286 | 6 485 | 56 401 | 51 771 | 21 628 | 192 | 52 5551 | 085 459 | 372 299 | 47 999 | 376 463 | 364 889 | 313 672 |
| Abr | 190 598 | 157 424 | 143 223 | 7 040 | 58 886 | 51 671 | 25 626 | 190 | 47 1861 | 097 845 | 363 255 | 44 428 | 367 545 | 356 209 | 329 088 |
| May | P 184 629 | 153 903 | 138 224 | 6 567 | 54 536 | 51 401 | 25 719 | 174 | 46 2321 | 066 643 | 341 740 | 38 903 | 344 426 | 334 451 | 302 536 |

Véanse notas al final del capítulo

8. OTRAS INSTITUCIONES FINANCIERAS MONETARIAS

C) Detalles del activo y del pasivo

8.21 Préstamos y créditos concedidos por las OIFM y depósitos en las OIFM, de las AAPP, por instituciones.

Millones de euros

| | Préstamos y créditos | | | | | | Depósitos | | | | | |
|--------|----------------------|----------------------|-----------------------|-------|--------|-----------|----------------|----------------------|-----------------------|-----|-------|-----------|
| | Total OIFM (a) | Entidades de crédito | Entidades de depósito | EFC | ICO | FMM y EDE | Total OIFM (a) | Entidades de crédito | Entidades de depósito | EFC | ICO | FMM y EDE |
| | 1=2+6 | 2=3+4+5 | 3 | 4 | 5 | 6 | 7=8+12 | 8=9+10+11 | 9 | 10 | 11 | 12 |
| 07 | 42 737 | 42 737 | 38 676 | 2 975 | 1 086 | - | 75 220 | 75 220 | 74 471 | 8 | 741 | ... |
| 08 | 52 772 | 52 772 | 47 565 | 3 875 | 1 332 | - | 76 054 | 76 054 | 75 058 | 10 | 986 | ... |
| 09 | 64 449 | 64 449 | 61 016 | 1 759 | 1 674 | - | 81 805 | 81 805 | 77 873 | 13 | 3 919 | - |
| 10 | 78 583 | 78 583 | 74 116 | 2 167 | 2 300 | - | 79 080 | 79 080 | 75 287 | 15 | 3 778 | 0 |
| 11 | 89 285 | 89 285 | 82 593 | 1 912 | 4 780 | - | 69 717 | 69 717 | 66 470 | 13 | 3 234 | 0 |
| 12 | 114 221 | 114 221 | 96 840 | 1 308 | 16 072 | - | 69 183 | 69 182 | 67 341 | 9 | 1 832 | 36 |
| 11 Dic | 89 285 | 89 285 | 82 593 | 1 912 | 4 780 | - | 69 717 | 69 717 | 66 470 | 13 | 3 234 | 0 |
| 12 Ene | 90 454 | 90 454 | 84 063 | 1 609 | 4 781 | - | 75 541 | 75 541 | 72 266 | 12 | 3 263 | 0 |
| Feb | 91 234 | 91 234 | 84 363 | 1 563 | 5 309 | - | 75 513 | 75 513 | 71 906 | 12 | 3 595 | 0 |
| Mar | 92 027 | 92 027 | 85 113 | 1 553 | 5 361 | - | 74 253 | 74 253 | 71 444 | 12 | 2 797 | 0 |
| Abr | 92 768 | 92 768 | 84 552 | 1 818 | 6 398 | - | 67 676 | 67 676 | 65 234 | 10 | 2 431 | 0 |
| May | 104 488 | 104 488 | 91 662 | 1 826 | 11 000 | - | 80 151 | 80 151 | 77 943 | 9 | 2 198 | 0 |
| Jun | 123 230 | 123 230 | 105 980 | 1 604 | 15 645 | - | 68 590 | 68 590 | 66 662 | 8 | 1 920 | 0 |
| Jul | 123 603 | 123 603 | 105 979 | 1 423 | 16 200 | - | 61 941 | 61 941 | 60 019 | 8 | 1 915 | 0 |
| Ago | 121 867 | 121 867 | 104 286 | 1 370 | 16 211 | - | 55 478 | 55 478 | 53 543 | 8 | 1 928 | 27 |
| Sep | 120 905 | 120 905 | 103 363 | 1 344 | 16 198 | - | 74 069 | 74 069 | 72 284 | 7 | 1 778 | 40 |
| Oct | 120 744 | 120 744 | 103 230 | 1 342 | 16 172 | - | 68 916 | 68 339 | 66 268 | 8 | 2 063 | 38 |
| Nov | 119 282 | 119 282 | 101 745 | 1 307 | 16 231 | - | 75 068 | 75 061 | 72 964 | 9 | 2 088 | 37 |
| Dic | 114 221 | 114 221 | 96 840 | 1 308 | 16 072 | - | 69 183 | 69 182 | 67 341 | 9 | 1 832 | 36 |
| 13 Ene | 113 878 | 113 878 | 96 983 | 1 153 | 15 743 | - | 68 638 | 68 638 | 66 592 | 9 | 2 037 | 36 |
| Feb | 113 593 | 113 593 | 96 792 | 1 064 | 15 736 | - | 83 974 | 83 973 | 82 066 | 9 | 1 899 | 36 |
| Mar | 113 803 | 113 803 | 97 058 | 1 115 | 15 630 | - | 88 142 | 88 142 | 86 360 | 9 | 1 773 | 36 |
| Abr | 113 305 | 113 305 | 96 555 | 1 123 | 15 626 | - | 78 092 | 78 091 | 76 112 | 9 | 1 970 | 36 |
| May | P 98 746 | 98 746 | 88 424 | 1 092 | 9 230 | - | 88 334 | 88 324 | 85 991 | 9 | 2 324 | 36 |

Véanse notas al final del capítulo

8. OTRAS INSTITUCIONES FINANCIERAS MONETARIAS
C) Detalles del activo y del pasivo

8.22 Préstamos y créditos concedidos por las OIFM y depósitos en las OIFM, de otros sectores residentes, por instituciones.

Millones de euros

| | Préstamos y créditos | | | | | | Depósitos | | | | | |
|---------------|----------------------|----------------------|-----------------------|--------|--------|-----------|----------------|----------------------|-----------------------|-------|--------|-----------|
| | Total OIFM (a) | Entidades de crédito | Entidades de depósito | EFC | ICO | FMM y EDE | Total OIFM (a) | Entidades de crédito | Entidades de depósito | EFC | ICO | FMM y EDE |
| | 1=2+6 | 2=3+4+5 | 3 | 4 | 5 | 6 | 7=8+12 | 8=9+10+11 | 9 | 10 | 11 | 12 |
| 07 | 1 759 158 | 1 759 158 | 1 691 729 | 56 576 | 10 852 | - | 1 382 185 | 1 382 185 | 1 379 090 | 1 209 | 1 885 | ... |
| 08 | 1 871 339 | 1 871 337 | 1 797 106 | 59 030 | 15 200 | 2 | 1 580 218 | 1 580 218 | 1 575 403 | 3 254 | 1 560 | ... |
| 09 | 1 842 001 | 1 841 982 | 1 781 740 | 44 160 | 16 083 | 135 | 1 611 760 | 1 611 760 | 1 605 533 | 4 809 | 1 418 | - |
| 10 | 1 857 404 | 1 857 337 | 1 787 983 | 41 816 | 27 537 | 68 | 1 648 437 | 1 648 437 | 1 618 056 | 4 293 | 26 088 | - |
| 11 | 1 797 240 | 1 797 230 | 1 721 912 | 42 861 | 32 457 | 11 | 1 580 619 | 1 580 619 | 1 547 351 | 8 169 | 25 098 | - |
| 12 | 1 618 605 | 1 618 582 | 1 543 149 | 38 989 | 36 444 | 24 | 1 465 885 | 1 465 849 | 1 440 072 | 7 906 | 18 449 | - |
| 11 Dic | 1 797 240 | 1 797 230 | 1 721 912 | 42 861 | 32 457 | 11 | 1 580 619 | 1 580 619 | 1 547 351 | 8 169 | 25 098 | - |
| 12 Ene | 1 783 820 | 1 783 811 | 1 705 225 | 41 815 | 36 771 | 10 | 1 551 128 | 1 551 128 | 1 517 299 | 7 980 | 25 849 | - |
| Feb | 1 776 875 | 1 776 868 | 1 701 094 | 41 304 | 34 471 | 7 | 1 550 923 | 1 550 923 | 1 517 285 | 7 830 | 25 808 | - |
| Mar | 1 782 420 | 1 782 412 | 1 701 667 | 41 250 | 39 495 | 8 | 1 564 776 | 1 564 776 | 1 526 628 | 7 837 | 30 311 | - |
| Abr | 1 764 882 | 1 764 874 | 1 684 074 | 40 866 | 39 934 | 9 | 1 528 894 | 1 528 894 | 1 495 180 | 7 777 | 25 936 | - |
| May | 1 754 672 | 1 754 664 | 1 677 446 | 40 199 | 37 018 | 9 | 1 517 172 | 1 517 171 | 1 488 988 | 7 648 | 20 535 | - |
| Jun | 1 758 507 | 1 758 495 | 1 681 351 | 40 233 | 36 912 | 13 | 1 514 127 | 1 514 127 | 1 485 361 | 7 618 | 21 147 | - |
| Jul | 1 730 657 | 1 730 647 | 1 654 183 | 39 979 | 36 485 | 11 | 1 448 176 | 1 448 176 | 1 418 965 | 7 531 | 21 680 | - |
| Ago | 1 713 947 | 1 713 938 | 1 637 490 | 39 341 | 37 108 | 10 | 1 434 111 | 1 434 085 | 1 404 418 | 7 401 | 22 265 | - |
| Sep | 1 717 563 | 1 717 557 | 1 641 387 | 38 916 | 37 254 | 6 | 1 448 575 | 1 448 535 | 1 418 819 | 7 337 | 22 379 | - |
| Oct | 1 704 184 | 1 704 167 | 1 626 208 | 38 409 | 39 551 | 17 | 1 447 046 | 1 447 008 | 1 416 675 | 7 317 | 23 016 | - |
| Nov | 1 698 588 | 1 698 565 | 1 625 224 | 37 815 | 35 526 | 5 | 1 458 772 | 1 458 734 | 1 433 463 | 7 554 | 17 718 | - |
| Dic | 1 618 605 | 1 618 582 | 1 543 149 | 38 989 | 36 444 | 24 | 1 465 885 | 1 465 849 | 1 440 072 | 7 906 | 18 449 | - |
| 13 Ene | 1 598 211 | 1 598 188 | 1 523 195 | 38 155 | 36 838 | 24 | 1 457 925 | 1 457 889 | 1 430 955 | 7 669 | 19 265 | - |
| Feb | 1 571 505 | 1 571 484 | 1 497 940 | 37 351 | 36 193 | 21 | 1 455 193 | 1 455 157 | 1 428 194 | 7 537 | 19 426 | - |
| Mar | 1 571 964 | 1 571 943 | 1 498 925 | 37 424 | 35 594 | 21 | 1 472 039 | 1 472 003 | 1 444 779 | 7 502 | 19 722 | - |
| Abr | 1 549 849 | 1 549 841 | 1 476 109 | 36 652 | 37 080 | 9 | 1 449 292 | 1 449 256 | 1 421 102 | 8 031 | 20 124 | - |
| May | P 1 530 655 | 1 530 648 | 1 463 210 | 36 773 | 30 664 | 8 | 1 444 702 | 1 444 666 | 1 422 823 | 7 896 | 13 947 | - |

Véanse notas al final del capítulo

8. OTRAS INSTITUCIONES FINANCIERAS MONETARIAS
C) Detalles del activo y del pasivo

8.25 Préstamos y créditos concedidos por, y depósitos en, las OIFM, de las AAPP, por subsectores.

Millones de euros

| | Préstamos y Créditos | | | | | Depósitos | | | | |
|---------------|----------------------|------------------------|--------|--------|--------------------------------------|-----------|------------------------|--------|--------|------------------------------------|
| | Total | Administración central | CCAA | CCLL | Administraciones de Seguridad social | Total | Administración central | CCAA | CCLL | Administración de Seguridad Social |
| | 1=2a5 | 2 | 3 | 4 | 5 | 6=7a10 | 7 | 8 | 9 | 10 |
| 11 | 89 285 | 3 809 | 52 124 | 33 145 | 206 | 69 717 | 45 738 | 9 055 | 10 735 | 4 189 |
| 12 | 114 221 | 30 791 | 54 420 | 28 790 | 221 | 69 183 | 42 574 | 10 603 | 11 669 | 4 336 |
| 10 III | 76 882 | 3 684 | 40 841 | 32 186 | 171 | 77 171 | 42 761 | 13 918 | 15 334 | 5 144 |
| IV | 78 583 | 5 086 | 41 276 | 32 017 | 204 | 79 080 | 45 458 | 14 869 | 14 086 | 4 652 |
| 11 I | 83 320 | 3 455 | 45 876 | 33 806 | 182 | 88 237 | 57 747 | 12 632 | 12 241 | 5 617 |
| II | 86 600 | 3 669 | 48 164 | 34 337 | 430 | 77 815 | 50 512 | 10 548 | 11 444 | 5 311 |
| III | 87 404 | 3 698 | 50 148 | 33 372 | 186 | 70 743 | 45 294 | 9 725 | 10 781 | 4 943 |
| IV | 89 285 | 3 809 | 52 124 | 33 145 | 206 | 69 717 | 45 738 | 9 055 | 10 735 | 4 189 |
| 12 I | 92 227 | 3 965 | 53 482 | 34 352 | 227 | 74 253 | 48 884 | 10 569 | 10 053 | 4 746 |
| II | 123 230 | 31 015 | 58 702 | 32 927 | 587 | 68 590 | 39 792 | 9 062 | 11 006 | 8 730 |
| III | 120 905 | 31 449 | 57 429 | 31 629 | 398 | 74 069 | 48 686 | 7 819 | 11 977 | 5 587 |
| IV | 114 221 | 30 791 | 54 420 | 28 790 | 221 | 69 183 | 42 574 | 10 603 | 11 669 | 4 336 |
| 13 I | P 113 803 | 30 854 | 53 265 | 29 483 | 201 | 88 142 | 58 829 | 11 737 | 11 083 | 6 493 |

8. OTRAS INSTITUCIONES FINANCIERAS MONETARIAS
C) Detalles del activo y del pasivo

8.26 Préstamos y créditos de las OIFM a otros sectores residentes en España, por subsectores.

Millones de euros

| | Total (a) | Institu- ciones finan- cieras no mone- tarias | Empresas de segu- ros y fondos de pensiones | Sociedades no financieras. ISFLSH y Hogares | | | | | | |
|---------|--------------|--|---|---|--|--------------|--|---------|---------|--------------|
| | | | | Total | Socieda- des no finan- cieras | Hogares | | | ISFLSH | |
| | | | | | | Total (b) | Adquisi- cion y re- habilita- cion de viviendas (c) | Consumo | | Resto (d) |
| 1=2+3+4 | 2 | 3 | 4=5+6+10 | 5 | 6=7+8+9 | 7 | 8 | 9 | 10 | |
| 06 | 1 507 747 | 10 741 | 3 257 | 1 493 748 | 746 908 | 741 136 | 548 739 | 92 082 | 100 315 | 5 704 |
| 07 | 1 759 158 | 22 034 | 3 707 | 1 733 416 | 892 990 | 834 337 | 623 540 | 103 375 | 107 422 | 6 089 |
| 08 | 1 871 339 | 30 676 | 8 168 | 1 832 495 | 952 075 | 874 329 | 655 144 | 102 330 | 116 854 | 6 091 |
| 09 | 1 842 001 | 44 960 | 8 531 | 1 788 510 | 915 105 | 867 882 | 654 566 | 92 391 | 120 925 | 5 523 |
| 10 | 1 857 404 | 74 936 | 10 128 | 1 772 339 | 895 893 | 870 349 | 662 798 | 82 105 | 125 447 | 6 096 |
| 11 | 1 797 240 | 82 415 | 17 373 | 1 697 452 | 840 403 | 850 049 | 656 531 | 70 488 | 123 030 | 7 000 |
| 11 Dic | 1 797 240 | 82 415 | 17 373 | 1 697 452 | 840 403 | 850 049 | 656 531 | 70 488 | 123 030 | 7 000 |
| 12 Ene | 1 783 820 | 81 425 | 15 600 | 1 686 795 | 834 489 | 845 473 | 653 485 | 69 271 | 122 718 | 6 833 |
| Feb | 1 776 875 | 82 825 | 16 541 | 1 677 510 | 829 847 | 840 909 | 650 724 | 67 929 | 122 256 | 6 754 |
| Mar | 1 782 420 | 90 987 | 18 504 | 1 672 930 | 827 456 | 838 832 | 649 716 | 67 421 | 121 695 | 6 642 |
| Abr | 1 764 882 | 81 667 | 16 468 | 1 666 748 | 824 410 | 835 482 | 650 081 | 65 981 | 119 420 | 6 856 |
| May | 1 754 672 | 79 009 | 16 821 | 1 658 843 | 817 945 | 833 054 | 647 360 | 65 672 | 120 022 | 7 844 |
| Jun | 1 758 507 | 86 851 | 17 681 | 1 653 977 | 811 153 | 835 811 | 644 201 | 65 856 | 125 754 | 7 013 |
| Jul | 1 730 657 | 74 860 | 15 883 | 1 639 916 | 803 583 | 829 352 | 643 859 | 65 041 | 120 452 | 6 981 |
| Ago | 1 713 947 | 72 427 | 16 897 | 1 624 625 | 791 892 | 825 731 | 641 479 | 64 124 | 120 128 | 7 002 |
| Sep | 1 717 563 | 80 267 | 16 807 | 1 620 490 | 791 309 | 822 270 | 639 522 | 63 289 | 119 460 | 6 910 |
| Oct | 1 704 184 | 78 607 | 16 260 | 1 609 317 | 782 785 | 819 520 | 636 994 | 62 929 | 119 597 | 7 013 |
| Nov | 1 698 588 | 76 375 | 16 696 | 1 605 500 | 775 412 | 823 115 | 635 094 | 63 691 | 124 329 | 6 973 |
| Dic | 1 618 605 | 73 723 | 15 672 | 1 529 210 | 707 945 | 814 289 | 633 136 | 67 259 | 113 894 | 6 976 |
| 13 Ene | 1 598 211 | 68 497 | 14 999 | 1 514 717 | 698 600 | 809 177 | 629 875 | 65 997 | 113 304 | 6 939 |
| Feb | 1 571 505 | 70 151 | 16 252 | 1 485 102 | 674 082 | 804 178 | 626 967 | 64 427 | 112 784 | 6 841 |
| Mar | 1 571 964 | 77 807 | 16 820 | 1 477 338 | 669 571 | 801 008 | 625 439 | 63 412 | 112 157 | 6 759 |
| Abr | 1 549 849 | 68 275 | 14 860 | 1 466 714 | 662 948 | 797 032 | 621 889 | 62 648 | 112 494 | 6 735 |
| May | P 1 530 655 | 62 496 | 14 980 | 1 453 178 | 651 838 | 794 635 | 619 519 | 62 760 | 112 356 | 6 705 |

Véanse notas al final del capítulo

8. OTRAS INSTITUCIONES FINANCIERAS MONETARIAS
C) Detalles del activo y del pasivo

8.27 Detalle de los préstamos y créditos concedidos por las OIFM a los hogares.

Millones de euros

| | Total (a) | Adquisición de vivienda | | | Otras finalidades | | | | | | | | | | | Promemoria: Adquisi- ción y reha- bilitación de vivienda (g) |
|-------|--------------|-------------------------|---|---|-------------------|---|---------|--|---|---|---------|----------------------|--------|--------|---------|---|
| | | Total (b) | Con ga- rantía hipote- caria sobre vivienda (b) | Sin ga- rantía hipote- caria sobre vivienda (b) | Total | Finan- ciación activi- dades producti- vas | Resto | | | | | | | | | |
| | | | | | | | Total | Por garantías | | Rehabi- lita- ción de vi- vienda (d) | Consumo | | | Resto | | |
| | | | | | | | | Con ga- rantía hipote. sobre vivienda (c) | Sin ga- rantía hipote. sobre vivienda | | Total | Durade- ro (f) | Resto | | | |
| | | | | | | | | | | | | | | | 11=12+ | |
| 1=2+5 | 2=3+4 | 3 | 4 | 5=6+7 | 6 | 7=8+9 | 8 | 9 | 10 | 11=12+ | 12 | 13 | 14 | 15 | | |
| 05 | 613 846 | 426 954 | 415 265 | 11 689 | 186 892 | 37 592 | 149 299 | 25 834 | 123 466 | 21 734 | 77 126 | 45 928 | 31 198 | 50 440 | 448 687 | |
| 06 | 741 136 | 523 595 | 509 144 | 14 451 | 217 541 | 40 842 | 176 699 | 35 392 | 141 307 | 25 144 | 92 082 | 51 461 | 40 621 | 59 473 | 548 739 | |
| 07 | 834 337 | 595 929 | 580 722 | 15 207 | 238 408 | 45 088 | 193 321 | 40 739 | 152 582 | 27 611 | 103 375 | 56 576 | 46 799 | 62 334 | 623 540 | |
| 08 | 874 329 | 626 620 | 611 483 | 15 137 | 247 709 | 54 917 | 192 792 | 44 205 | 148 587 | 28 525 | 102 330 | 54 176 | 48 154 | 61 937 | 655 144 | |
| 09 | 867 882 | 624 755 | 611 813 | 12 942 | 243 127 | 53 943 | 189 184 | 48 566 | 140 618 | 29 811 | 92 391 | 49 273 | 43 118 | 66 983 | 654 566 | |
| 09 IV | 867 882 | 624 755 | 611 813 | 12 942 | 243 127 | 53 943 | 189 184 | 48 566 | 140 618 | 29 811 | 92 391 | 49 273 | 43 118 | 66 983 | 654 566 | |
| 10 I | 864 804 | 625 856 | 612 985 | 12 872 | 238 948 | 53 562 | 185 386 | 48 076 | 137 310 | 29 617 | 89 392 | 47 716 | 41 676 | 66 376 | 655 473 | |
| II | 879 568 | 630 104 | 618 055 | 12 049 | 249 463 | 58 108 | 191 355 | 50 378 | 140 977 | 30 332 | 88 147 | 44 712 | 43 435 | 72 876 | 660 436 | |
| III | 867 868 | 628 696 | 616 401 | 12 295 | 239 172 | 57 151 | 182 021 | 54 621 | 127 401 | 30 537 | 84 041 | 40 259 | 43 782 | 67 443 | 659 232 | |
| IV | 870 349 | 632 449 | 620 433 | 12 016 | 237 900 | 57 568 | 180 332 | 51 493 | 128 839 | 30 348 | 82 105 | 42 068 | 40 037 | 67 879 | 662 798 | |
| 11 I | 861 311 | 628 138 | 614 447 | 13 692 | 233 173 | 57 283 | 175 891 | 50 570 | 125 321 | 29 995 | 79 223 | 41 073 | 38 151 | 66 672 | 658 133 | |
| II | 863 821 | 628 377 | 615 907 | 12 470 | 235 444 | 58 764 | 176 681 | 48 789 | 127 891 | 30 622 | 74 782 | 40 201 | 34 580 | 71 277 | 658 999 | |
| III | 851 968 | 625 101 | 612 810 | 12 291 | 226 867 | 57 414 | 169 453 | 48 638 | 120 815 | 30 625 | 71 814 | 38 478 | 33 336 | 67 014 | 655 726 | |
| IV | 850 049 | 626 550 | 612 657 | 13 893 | 223 420 | 56 619 | 166 802 | 48 364 | 118 438 | 29 902 | 70 488 | 37 686 | 32 802 | 66 411 | 656 531 | |
| 12 I | 838 832 | 620 182 | 608 763 | 11 419 | 218 651 | 56 391 | 162 260 | 52 202 | 110 057 | 29 534 | 67 421 | 35 835 | 31 586 | 65 304 | 649 716 | |
| II | 835 811 | 614 707 | 603 717 | 10 991 | 221 104 | 55 896 | 165 208 | 51 389 | 113 819 | 29 493 | 65 856 | 34 726 | 31 130 | 69 858 | 644 201 | |
| III | 822 270 | 610 943 | 597 181 | 13 762 | 211 328 | 54 415 | 156 913 | 51 460 | 105 452 | 28 579 | 63 289 | 31 953 | 31 336 | 65 045 | 639 522 | |
| IV | 814 289 | 605 057 | 594 405 | 10 652 | 209 234 | 58 600 | 150 634 | 49 175 | 101 459 | 28 081 | 67 259 | 32 904 | 34 355 | 55 295 | 633 136 | |
| 13 I | 801 008 | 598 371 | 587 963 | 10 407 | 202 637 | 57 879 | 144 758 | 50 796 | 93 961 | 27 068 | 63 412 | 30 553 | 32 859 | 54 278 | 625 439 | |

Véanse notas al final del capítulo

8. OTRAS INSTITUCIONES FINANCIERAS MONETARIAS
C) Detalles del activo y del pasivo

8.28 Depósitos de otros sectores residentes y de otras
AAPP residentes en el área del euro, por subsectores

Millones de euros

| | Total | Residentes España | | | | | | | | Residentes en Otros Estados UEM | | | |
|---------------|------------|-------------------|-------------|--|---|------------------------|--------|---------------------|---------------------------|---------------------------------|---------|--------|----------|
| | | Total | Otras AA.PP | Instituciones de inversión colectiva excepto FMM | Otras instituciones financieras no monetarias | Del cual | | Empresas de Seguros | Sociedades no financieras | ISFLSH | Hogares | Total | Del cual |
| | | | | | | Fondos de titulización | | | | | | | |
| | 1=2+11 | 2=3a5+7a10 | 3 | 4 | 5 | 6 | 7 | 8 | 9 | 10 | 11 | 12 | |
| 07 | 1 463 767 | 1 430 674 | 48 489 | 49 740 | 475 622 | ... | 44 554 | 204 140 | 16 031 | 592 099 | 33 093 | ... | |
| 08 | 1 656 964 | 1 620 604 | 40 386 | 40 709 | 592 258 | ... | 54 706 | 212 782 | 18 451 | 661 312 | 36 360 | ... | |
| 09 | 1 686 026 | 1 649 435 | 37 675 | 35 583 | 603 307 | ... | 53 148 | 215 636 | 16 738 | 687 348 | 36 591 | ... | |
| 10 | 1 730 189 | 1 682 059 | 33 622 | 30 358 | 617 544 | 445 422 | 54 163 | 219 083 | 16 676 | 710 613 | 48 131 | 5 854 | |
| 11 | 1 679 410 | 1 604 598 | 23 979 | 28 449 | 575 346 | 418 012 | 52 673 | 197 473 | 16 206 | 710 472 | 74 812 | 39 964 | |
| 12 | 1 521 934 | 1 492 458 | 26 609 | 21 491 | 469 182 | 328 154 | 52 574 | 190 966 | 14 698 | 716 939 | 29 476 | 4 172 | |
| 11 Dic | 1 679 410 | 1 604 598 | 23 979 | 28 449 | 575 346 | 418 012 | 52 673 | 197 473 | 16 206 | 710 472 | 74 812 | 39 964 | |
| 12 Ene | 1 658 695 | 1 574 829 | 23 701 | 29 484 | 564 181 | 400 880 | 50 510 | 189 213 | 15 791 | 701 949 | 83 866 | 42 671 | |
| Feb | 1 653 026 | 1 575 058 | 24 136 | 30 678 | 558 907 | 394 059 | 53 220 | 190 726 | 15 472 | 701 921 | 77 968 | 40 060 | |
| Mar | 1 656 174 | 1 590 144 | 25 368 | 32 287 | 567 079 | 402 951 | 54 500 | 191 192 | 15 305 | 704 413 | 66 030 | 30 316 | |
| Abr | 1 624 611 | 1 553 830 | 24 937 | 31 760 | 548 641 | 391 463 | 52 642 | 182 697 | 15 040 | 698 114 | 70 781 | 36 154 | |
| May | 1 591 453 | 1 543 569 | 26 397 | 29 500 | 539 702 | 393 531 | 51 339 | 186 633 | 15 130 | 694 867 | 47 884 | 18 015 | |
| Jun | 1 582 848 | 1 542 924 | 28 797 | 28 769 | 525 062 | 381 371 | 50 310 | 190 510 | 15 055 | 704 420 | 39 924 | 12 474 | |
| Jul | 1 509 198 | 1 473 927 | 25 751 | 28 324 | 485 934 | 355 316 | 49 421 | 175 446 | 14 346 | 694 705 | 35 271 | 8 507 | |
| Ago | 1 491 591 | 1 458 381 | 24 297 | 26 574 | 473 090 | 353 626 | 49 415 | 178 533 | 14 312 | 692 160 | 33 210 | 7 204 | |
| Sep | 1 505 033 | 1 473 919 | 25 384 | 21 725 | 488 539 | 353 321 | 50 215 | 180 393 | 14 359 | 693 305 | 31 113 | 5 000 | |
| Oct | 1 504 419 | 1 474 746 | 27 738 | 22 258 | 489 737 | 350 969 | 49 432 | 174 659 | 14 333 | 696 589 | 29 673 | 4 472 | |
| Nov | 1 517 644 | 1 486 422 | 27 687 | 21 826 | 483 057 | 345 719 | 51 199 | 180 790 | 14 530 | 707 333 | 31 223 | 5 013 | |
| Dic | 1 521 934 | 1 492 458 | 26 609 | 21 491 | 469 182 | 328 154 | 52 574 | 190 966 | 14 698 | 716 939 | 29 476 | 4 172 | |
| 13 Ene | 1 520 444 | 1 486 292 | 28 403 | 25 202 | 458 649 | 323 343 | 53 224 | 188 124 | 15 034 | 717 657 | 34 152 | 9 642 | |
| Feb | 1 523 336 | 1 484 062 | 28 904 | 26 108 | 449 416 | 314 735 | 52 581 | 191 838 | 15 141 | 720 074 | 39 274 | 11 398 | |
| Mar | 1 540 604 | 1 501 317 | 29 313 | 26 219 | 455 922 | 309 743 | 53 673 | 196 036 | 15 469 | 724 686 | 39 288 | 10 876 | |
| Abr | 1 518 403 | 1 478 686 | 29 429 | 27 886 | 439 021 | 307 017 | 53 494 | 191 969 | 15 242 | 721 645 | 39 718 | 10 691 | |
| May | P1 511 956 | 1 474 684 | 30 017 | 27 465 | 427 334 | 295 157 | 52 634 | 198 922 | 15 513 | 722 799 | 37 273 | 9 628 | |

8. OTRAS INSTITUCIONES FINANCIERAS MONETARIAS
C) Detalles del activo y del pasivo

8.29 Depósitos en las OIFM de sociedades no financieras y hogares e ISFLSH residentes en España, por naturaleza.

Millones de euros

| | Sociedades no financieras, hogares e ISFLSH | | | | | Hogares e ISFLSH | | | | |
|---------------|---|----------------------|----------------------------|-------------------|---------------------|------------------|----------------------|----------------------------|-------------------|---------------------|
| | Total | Depósitos a la vista | Depósitos con preaviso (a) | Depósitos a plazo | Cesiones temporales | Total | Depósitos a la vista | Depósitos con preaviso (a) | Depósitos a plazo | Cesiones temporales |
| | | | | | | | | | | |
| 07 | 812 269 | 398 424 | 19 | 394 617 | 19 209 | 608 130 | 275 382 | - | 328 041 | 4 707 |
| 08 | 892 545 | 381 706 | 20 | 490 698 | 20 121 | 679 763 | 267 914 | - | 407 405 | 4 444 |
| 09 | 919 722 | 422 150 | 26 | 484 275 | 13 272 | 704 086 | 308 980 | - | 393 296 | 1 811 |
| 10 | 946 372 | 421 506 | 37 | 515 248 | 9 581 | 727 289 | 307 291 | - | 418 762 | 1 235 |
| 11 | 924 151 | 413 803 | 45 | 503 538 | 6 765 | 726 678 | 307 626 | - | 417 557 | 1 495 |
| 12 | 922 638 | 413 485 | 42 | 502 447 | 6 664 | 731 673 | 307 547 | - | 422 597 | 1 530 |
| 11 Dic | 924 151 | 413 803 | 45 | 503 538 | 6 765 | 726 678 | 307 626 | - | 417 557 | 1 495 |
| 12 Ene | 906 954 | 399 863 | 45 | 500 812 | 6 233 | 717 740 | 299 213 | - | 417 115 | 1 412 |
| Feb | 908 119 | 398 535 | 46 | 503 447 | 6 091 | 717 393 | 297 292 | - | 418 567 | 1 535 |
| Mar | 910 911 | 403 848 | 46 | 500 772 | 6 245 | 719 718 | 300 748 | - | 417 422 | 1 549 |
| Abr | 895 851 | 395 334 | 46 | 494 593 | 5 878 | 713 154 | 297 793 | - | 413 875 | 1 487 |
| May | 896 631 | 405 051 | 45 | 486 190 | 5 345 | 709 998 | 301 096 | - | 407 662 | 1 240 |
| Jun | 909 986 | 423 850 | 45 | 480 417 | 5 674 | 719 476 | 315 563 | - | 402 704 | 1 208 |
| Jul | 884 497 | 405 779 | 44 | 473 123 | 5 550 | 709 050 | 308 312 | - | 399 206 | 1 532 |
| Ago | 885 032 | 406 848 | 43 | 472 312 | 5 829 | 706 498 | 306 849 | - | 398 058 | 1 592 |
| Sep | 888 096 | 407 102 | 42 | 474 809 | 6 144 | 707 703 | 305 811 | - | 400 471 | 1 422 |
| Oct | 885 619 | 397 440 | 42 | 481 799 | 6 339 | 710 961 | 301 303 | - | 408 151 | 1 507 |
| Nov | 902 691 | 405 890 | 42 | 490 505 | 6 254 | 721 900 | 305 818 | - | 414 509 | 1 573 |
| Dic | 922 638 | 413 485 | 42 | 502 447 | 6 664 | 731 673 | 307 547 | - | 422 597 | 1 530 |
| 13 Ene | 920 851 | 404 381 | 42 | 508 367 | 8 061 | 732 726 | 303 586 | - | 427 831 | 1 309 |
| Feb | 927 089 | 409 205 | 42 | 510 837 | 7 005 | 735 250 | 305 493 | - | 428 724 | 1 033 |
| Mar | 936 225 | 420 330 | 42 | 510 294 | 5 559 | 740 190 | 311 979 | - | 427 399 | 813 |
| Abr | 928 891 | 415 473 | 42 | 507 654 | 5 722 | 736 922 | 310 042 | - | 426 105 | 774 |
| May | P 937 269 | 422 092 | 42 | 509 740 | 5 395 | 738 347 | 310 640 | - | 426 936 | 771 |

Véanse notas al final del capítulo

8. OTRAS INSTITUCIONES FINANCIERAS MONETARIAS
C) Detalles del activo y del pasivo

8.30 Depósitos en las OIFM de sociedades no financieras, hogares e ISFLSH residentes en España, por naturaleza. Detalle.

Millones de euros

| | Sociedades no financieras | | | | | Hogares | | | | | ISFLSH | | | | |
|---------------|---------------------------|---------------------------|---------------------------------|------------------------|--------------------------|-----------------|---------------------------|---------------------------------|------------------------|---------------------------|-----------------|----------------------------|----------------------------------|-------------------------|---------------------------|
| | Total 1=2a5 | Depósitos a la vista 2 | Depósitos con preaviso (a) 3 | Depósitos a plazo 4 | Cesiones temporales 5 | Total 6=7a10 | Depósitos a la vista 7 | Depósitos con preaviso (a) 8 | Depósitos a plazo 9 | Cesiones temporales 10 | Total 11=12A | Depósitos a la vista 12 | Depósitos con preaviso (a) 13 | Depósitos a plazo 14 | Cesiones temporales 15 |
| 07 | 204 140 | 123 042 | 19 | 66 576 | 14 502 | 592 099 | 265 895 | 0 | 322 324 | 3 880 | 16 031 | 9 486 | - | 5 718 | 827 |
| 08 | 212 782 | 113 792 | 20 | 83 294 | 15 677 | 661 312 | 257 599 | - | 400 200 | 3 512 | 18 451 | 10 315 | - | 7 204 | 932 |
| 09 | 215 636 | 113 170 | 26 | 90 979 | 11 461 | 687 348 | 299 508 | - | 386 351 | 1 489 | 16 738 | 9 472 | - | 6 945 | 321 |
| 10 | 219 083 | 114 215 | 37 | 96 485 | 8 346 | 710 613 | 298 097 | - | 411 459 | 1 056 | 16 676 | 9 193 | - | 7 303 | 179 |
| 11 | 197 473 | 106 177 | 45 | 85 981 | 5 270 | 710 472 | 298 854 | - | 410 430 | 1 188 | 16 206 | 8 772 | - | 7 127 | 307 |
| 12 | 190 966 | 105 939 | 42 | 79 851 | 5 134 | 716 939 | 299 586 | - | 416 041 | 1 311 | 14 698 | 7 924 | - | 6 555 | 219 |
| 11 Dic | 197 473 | 106 177 | 45 | 85 981 | 5 270 | 710 472 | 298 854 | - | 410 430 | 1 188 | 16 206 | 8 772 | - | 7 127 | 307 |
| 12 Ene | 189 213 | 100 650 | 45 | 83 697 | 4 821 | 701 949 | 290 680 | - | 410 097 | 1 172 | 15 791 | 8 534 | - | 7 018 | 240 |
| <i>Feb</i> | 190 726 | 101 243 | 46 | 84 879 | 4 557 | 701 921 | 288 963 | - | 411 601 | 1 357 | 15 472 | 8 329 | - | 6 966 | 178 |
| <i>Mar</i> | 191 192 | 103 100 | 46 | 83 350 | 4 696 | 704 413 | 292 521 | - | 410 463 | 1 429 | 15 305 | 8 227 | - | 6 959 | 120 |
| <i>Abr</i> | 182 697 | 97 541 | 46 | 80 719 | 4 391 | 698 114 | 289 714 | - | 407 032 | 1 368 | 15 040 | 8 079 | - | 6 842 | 119 |
| <i>May</i> | 186 633 | 103 954 | 45 | 78 529 | 4 105 | 694 867 | 292 813 | - | 400 938 | 1 116 | 15 130 | 8 283 | - | 6 723 | 124 |
| <i>Jun</i> | 190 510 | 108 288 | 45 | 77 712 | 4 466 | 704 420 | 307 182 | - | 396 167 | 1 071 | 15 055 | 8 381 | - | 6 537 | 137 |
| <i>Jul</i> | 175 446 | 97 467 | 44 | 73 917 | 4 018 | 694 705 | 300 418 | - | 392 897 | 1 390 | 14 346 | 7 894 | - | 6 309 | 142 |
| <i>Ago</i> | 178 533 | 99 999 | 43 | 74 254 | 4 237 | 692 160 | 298 935 | - | 391 772 | 1 453 | 14 312 | 7 887 | - | 6 286 | 139 |
| <i>Sep</i> | 180 393 | 101 291 | 42 | 74 338 | 4 721 | 693 305 | 297 894 | - | 394 144 | 1 267 | 14 359 | 7 877 | - | 6 327 | 155 |
| <i>Oct</i> | 174 659 | 96 137 | 42 | 73 648 | 4 832 | 696 589 | 293 436 | - | 401 814 | 1 340 | 14 333 | 7 829 | - | 6 337 | 167 |
| <i>Nov</i> | 180 790 | 100 072 | 42 | 75 995 | 4 681 | 707 333 | 297 932 | - | 408 017 | 1 384 | 14 530 | 7 849 | - | 6 492 | 190 |
| <i>Dic</i> | 190 966 | 105 939 | 42 | 79 851 | 5 134 | 716 939 | 299 586 | - | 416 041 | 1 311 | 14 698 | 7 924 | - | 6 555 | 219 |
| 13 Ene | 188 124 | 100 795 | 42 | 80 536 | 6 751 | 717 657 | 295 350 | - | 421 169 | 1 138 | 15 034 | 8 200 | - | 6 662 | 172 |
| <i>Feb</i> | 191 838 | 103 712 | 42 | 82 113 | 5 971 | 720 074 | 297 447 | - | 421 754 | 873 | 15 141 | 8 010 | - | 6 970 | 160 |
| <i>Mar</i> | 196 036 | 108 351 | 42 | 82 896 | 4 747 | 724 686 | 303 806 | - | 420 211 | 669 | 15 469 | 8 137 | - | 7 188 | 144 |
| <i>Abr</i> | 191 969 | 105 431 | 42 | 81 549 | 4 948 | 721 645 | 302 176 | - | 418 829 | 640 | 15 242 | 7 831 | - | 7 277 | 135 |
| <i>May</i> | P 198 922 | 111 452 | 42 | 82 804 | 4 624 | 722 799 | 302 655 | - | 419 494 | 650 | 15 513 | 7 951 | - | 7 442 | 121 |

Véanse notas al final del capítulo

8. OTRAS INSTITUCIONES FINANCIERAS MONETARIAS
C) Detalles del activo y del pasivo obtenidos de
los estados estadístico-contables de la zona del euro

8.31 Detalle por países de los
principales activos y pasivos

Datos referidos a Marzo de 2013

Millones de euros

| | Activo/Assets | | | | | | Pasivo/Liabilities | | |
|---|---|--|--|---|--|--|--------------------------------------|---|--|
| | Préstamos y créditos a IFMs/ Loans to MFIs | Préstamos y créditos a otros sectores/ Loans to other sectors | Valores distintos de acciones y participaciones de IFMs/ MFIs' securities other than shares | Valores distintos de acciones y participaciones de otros sectores/ Other sectors' securities other than shares | Participaciones en FMM/ Money market fund shares/ units | Acciones y participaciones/ Shares and other equity | Depósitos de IFMs/ MFIs' deposits | Depósitos de otros sectores/ Other sectors' deposits | |
| | 1 | 2 | 3 | 4 | 5 | 6 | 7 | 8 | |
| ESPAÑA | 241 584 | 1 685 768 | 77 428 | 520 284 | 0 | 169 222 | 491 317 | 1 560 145 | SPAIN |
| OTROS PAISES DE LA UEM | 55 878 | 28 792 | 6 948 | 62 626 | - | 23 147 | 142 701 | 43 571 | OTHER EURO AREA COUNTRIES |
| Alemania | 4 620 | 10 437 | 614 | 1 678 | - | 2 421 | 33 644 | 14 905 | Germany |
| Austria | 46 | 129 | 184 | 115 | - | 1 311 | 749 | 73 | Austria |
| Bélgica | 8 341 | 575 | 16 | 614 | - | 1 249 | 7 721 | 1 414 | Belgium |
| Finlandia | 1 188 | 34 | 20 | 91 | - | 24 | 23 | 39 | Finland |
| Francia | 17 343 | 3 045 | 3 309 | 3 465 | - | 430 | 79 281 | 12 240 | France |
| Grecia | 364 | 261 | - | 53 | - | 0 | 23 | 111 | Greece |
| Holanda | 2 085 | 6 890 | 598 | 4 854 | - | 12 946 | 6 009 | 6 080 | Netherlands |
| Irlanda | 201 | 1 450 | 260 | 3 762 | - | 337 | 1 375 | 4 182 | Ireland |
| Italia | 10 427 | 528 | 956 | 7 002 | - | 866 | 4 124 | 1 211 | Italy |
| Luxemburgo | 650 | 2 093 | 47 | 524 | - | 752 | 1 524 | 1 924 | Luxembourg |
| Portugal | 10 612 | 3 075 | 944 | 2 242 | - | 2 810 | 8 067 | 1 324 | Portugal |
| Eslovenia | 0 | 31 | 1 | 0 | - | - | 0 | 1 | Slovenia |
| Chipre | 0 | 126 | - | - | - | - | 1 | 10 | Cyprus |
| Malta | 0 | 89 | - | - | - | - | 158 | 38 | Malta |
| Eslovaquia | 1 | 24 | - | - | - | - | - | 10 | Slovaquia |
| Estonia | - | 8 | - | - | - | - | - | 8 | Estonia |
| OTROS PAISES DE LA UE | 91 133 | 14 456 | 4 924 | 1 416 | - | 20 004 | 114 903 | 9 418 | OTHER EU COUNTRIES |
| Dinamarca | 479 | 56 | 22 | -1 | - | 1 | 150 | 175 | Denmark |
| Reino Unido | 90 345 | 13 358 | 4 632 | 1 027 | - | 15 740 | 114 113 | 8 941 | United Kingdom |
| Suecia | 42 | 171 | 270 | 143 | - | 53 | 329 | 170 | Sweden |
| RESTO | 267 | 872 | - | 247 | - | 4 211 | 311 | 132 | REST |
| RESTO DEL MUNDO EX- CLUIDA LA UE | 19 745 | 24 036 | 1 739 | 9 850 | - | 47 222 | 21 383 | 43 330 | REST OF THE WORLD, EXCLUDING EU |
| TOTAL | 408 339 | 1 753 052 | 91 040 | 594 175 | 0 | 259 596 | 770 304 | 1 656 463 | TOTAL |

March 2013 Data

8.31 Main assets and liabilities
of other MFIS, by country

EUR millions

8.OTHER MONETARY FINANCIAL INSTITUTIONS
C) Assets and liabilities figures obtained
from the euro area statistical returns

8. OTRAS INSTITUCIONES FINANCIERAS MONETARIAS
C) Detalles del activo y del pasivo obtenidos de
los estados estadístico-contables de la zona del euro

8.32 Detalle por monedas de los
principales activos y pasivos

Datos referidos a Marzo de 2013

Millones de euros

| | Total/ Total | Euros/ Euros | Resto de monedas/Other currencies | | | | | |
|--|-----------------|-----------------|---|-------------|------------|---------------------|-------------------------------------|---|
| | | | Resto de monedas UE (no UME)/ Other UE currencies | \$ USA/ USD | Yenes/ JPY | Francos suizos/ SFR | Otras monedas/ Remaining currencies | |
| | 1= 2 a 7 | 2 | 3 | 4 | 5 | 6 | 7 | |
| POSICION FRENTE A RESIDENTES EN ESPAÑA | | | | | | | | POSITION VIS-A-VIS RESIDENTS IN SPAIN |
| ACTIVO | | | | | | | | ASSETS |
| Préstamos y créditos a otros sectores | 685 768 | 670 456 | 1 028 | 5 865 | 6 530 | 1 741 | 149 | Loans to other sectors |
| Valores dist.de accio.y partic.de IFM | 77 428 | 77 064 | 342 | 18 | - | 4 | - | MFIs' holdings of securities other than shares |
| Valores distintos de acciones y participaciones de otros sectores | 520 284 | 515 560 | 2 374 | 2 345 | - | 4 | - | Other sectors' holdings of securities other than shares |
| PASIVO | | | | | | | | LIABILITIES |
| Depósitos de IFM. | 491 317 | 485 972 | 122 | 4 992 | 106 | 79 | 48 | MFIs' deposits |
| Depósitos de otros sectores | 560 145 | 529 148 | 5 838 | 23 826 | 295 | 257 | 781 | Other sectors' deposits |
| POSICION FRENTE A RESIDENTES EN PAISES UEM (SIN INCLUIR ESPAÑA) | | | | | | | | POSITION VIS-A-VIS OTHER EURO AREA COUNTRIES (EXCLUDING SPAIN) |
| ACTIVO | | | | | | | | ASSETS |
| Préstamos y créditos a otros sectores | 28 792 | 24 980 | 133 | 3 597 | 5 | 6 | 70 | Loans to other sectors |
| Valores dist.de accio.y partic.de IFM | 6 948 | 6 799 | 86 | 26 | - | - | 37 | MFIs' holdings of securities other than shares |
| Valores distintos de acciones y participaciones de otros sectores | 62 626 | 61 117 | 17 | 922 | - | - | 570 | Other sectors' holdings of securities other than shares |
| PASIVO | | | | | | | | LIABILITIES |
| Depósitos de IFM. | 142 701 | 133 380 | 490 | 8 434 | 177 | 79 | 141 | MFIs' deposits |
| Depósitos de otros sectores | 43 571 | 40 550 | 61 | 2 911 | 3 | 10 | 36 | Other sectors' deposits |
| POSICION FRENTE A RESIDENTES EN EL RESTO DEL MUNDO | | | | | | | | POSITION VIS-A-VIS REST OF THE WORLD |
| ACTIVO | | | | | | | | ASSETS |
| Préstamos y créditos a IFM | 110 878 | 92 915 | 2 872 | 12 236 | 376 | 581 | 1 898 | Loans to MFIs |
| Préstamos y créditos a otros sectores | 38 492 | 19 308 | 3 050 | 14 078 | 67 | 134 | 1 855 | Loans to other sectors |
| Valores dist.de accio.y partic.de IFM | 6 717 | 5 310 | 344 | 1 050 | - | 1 | 11 | MFIs' holdings of securities other than shares |
| Valores distintos de acciones y participaciones de otros sectores | 11 303 | 2 399 | 180 | 2 080 | - | - | 6 645 | Other sectors' holdings of securities other than shares |
| PASIVO | | | | | | | | LIABILITIES |
| Depósitos de IFM. | 136 286 | 114 745 | 2 493 | 17 180 | 1 109 | 358 | 401 | MFIs' deposits |
| Depósitos de otros sectores | 52 748 | 42 327 | 1 775 | 8 409 | 11 | 63 | 163 | Other sectors' deposits |
| POSICION FRENTE A UNIDADES NO CLASIFICADAS POR RESIDENCIA | | | | | | | | POSITION VIS-A-VIS UNITS NOT CLASSIFIED BY RESIDENCE |
| PASIVO | | | | | | | | LIABILITIES |
| Valores emitidos distintos de accio.y partic. | 376 463 | 364 889 | 640 | 6 722 | 1 280 | 1 288 | 1 645 | Debt securities issued |

March 2013 Data

8.32 Main assets and liabilities of other MFIS, by currency

Euro millions

8. OTHER MONETARY FINANCIAL INSTITUTIONS
C) Assets and liabilities figures obtained from the euro area statistical returns

8. OTRAS INSTITUCIONES FINANCIERAS MONETARIAS
D) Balances de los componentes de OIFM

8.D Balance de las entidades de crédito. Detalle por entidades

Datos referidos a Mayo de 2013

Millones de euros

| | Entidades de crédito/ Credit institutions (8.41 a/ to 8.44) | Entidades de depósito/ Deposit institutions (8.51 a/ to 8.54) | EFC/ SCI (8.81 a/ to 8.84) | Instituto de Crédito Oficial/ Official Credit Institute | |
|--|--|--|-------------------------------------|--|---|
| | B=C+D+E | C | D | E | |
| ACTIVO | | | | | ASSETS |
| 1 A. RESIDENTES EN ESPAÑA | 2 615 636 | 2 456 330 | 42 994 | 116 312 | 1 A. DOMESTIC |
| 2 2. Préstamos y créditos | 1 838 303 | 1 715 757 | 40 850 | 81 697 | 2 2. Loans |
| 3 2e. Del cual: euros | 1 822 595 | 1 700 946 | 40 829 | 80 820 | 3 2e. Of which: euro |
| 4 IFM | 208 909 | 164 122 | 2 985 | 41 803 | 4 MFIs |
| 5 2e. Del cual: euros | 207 360 | 162 624 | 2 984 | 41 752 | 5 2e. Of which: euro |
| 6 Administraciones Públicas | 98 746 | 88 424 | 1 092 | 9 230 | 6 General government |
| 7 2e. Del cual: euros | 98 746 | 88 424 | 1 092 | 9 230 | 7 2e. Of which: euro |
| 8 Otros residentes | 1 530 648 | 1 463 210 | 36 773 | 30 664 | 8 Other residents |
| 9 2e. Del cual: euros | 1 516 489 | 1 449 898 | 36 753 | 29 838 | 9 2e. Of which: euro |
| 10 3. Valores distintos de acciones y participaciones | 593 535 | 557 080 | 2 054 | 34 401 | 10 3. Securities other than shares |
| 11 3e. Del cual: euros | 588 558 | 552 103 | 2 054 | 34 401 | 11 3e. Of which: euro |
| 12 IFM | 62 928 | 60 928 | 91 | 1 910 | 12 MFIs |
| 13 3e. Del cual: euros | 62 577 | 60 577 | 91 | 1 910 | 13 3e. Of which: euro |
| 14 Administraciones Públicas | 286 975 | 257 252 | - | 29 724 | 14 General government |
| 15 3e. Del cual: euros | 286 891 | 257 167 | - | 29 724 | 15 3e. Of which: euro |
| 16 Otros residentes | 243 631 | 238 900 | 1 963 | 2 768 | 16 Other residents |
| 17 3e. Del cual: euros | 239 090 | 234 359 | 1 963 | 2 768 | 17 3e. Of which: euro |
| 18 4. Participaciones en FMM | 0 | 0 | - | - | 18 4. Money market fund shares/units |
| 19 IFM | 0 | 0 | - | - | 19 MFIs |
| 20 4e. Del cual: euros | 0 | 0 | - | - | 20 4e. Of which: euro |
| 21 5. Acciones y participaciones | 183 798 | 183 493 | 91 | 214 | 21 5. Shares and other equity |
| 22 IFM | 64 272 | 64 272 | 0 | - | 22 MFIs |
| 23 Otros residentes | 119 525 | 119 221 | 91 | 214 | 23 Other residents |
| 24 B. RESIDENTES EN OTROS PAISES DE LA ZONA DEL EURO | 176 670 | 173 687 | 2 602 | 381 | 24 B. OTHER EURO AREA COUNTRIES |
| 25 2. Préstamos y créditos | 83 808 | 80 874 | 2 589 | 345 | 25 2. Loans |
| 26 2e. Del cual: euros | 76 193 | 73 347 | 2 573 | 274 | 26 2e. Of which: euro |
| 27 IFM | 54 916 | 52 750 | 2 166 | 0 | 27 MFIs |
| 28 2e. Del cual: euros | 51 241 | 49 091 | 2 150 | 0 | 28 2e. Of which: euro |
| 29 Administraciones Públicas | 28 | 28 | - | - | 29 General government |
| 30 2e. Del cual: euros | 28 | 28 | - | - | 30 2e. Of which: euro |
| 31 Otros residentes | 28 864 | 28 096 | 423 | 345 | 31 Other residents |
| 32 3. Valores distintos de acciones y participaciones | 68 896 | 68 896 | 0 | - | 32 3. Securities other than shares |
| 33 3e. Del cual: euros | 67 306 | 67 306 | 0 | - | 33 3e. Of which: euro |
| 34 IFM | 6 494 | 6 494 | - | - | 34 MFIs |
| 35 3e. Del cual: euros | 6 327 | 6 327 | - | - | 35 3e. Of which: euro |
| 36 Administraciones Públicas | 13 130 | 13 130 | - | - | 36 General government |
| 37 3e. Del cual: euros | 13 022 | 13 022 | - | - | 37 3e. Of which: euro |
| 38 Otros residentes | 49 272 | 49 272 | 0 | - | 38 Other residents |
| 39 3e. Del cual: euros | 47 956 | 47 956 | 0 | - | 39 3e. Of which: euro |
| 40 4. Participaciones en FMM | - | - | - | - | 40 4. Money market fund shares/units |
| 41 IFM | - | - | - | - | 41 MFIs |
| 42 4e. Del cual: euros | - | - | - | - | 42 4e. Of which: euro |
| 43 5. Acciones y participaciones | 23 966 | 23 917 | 13 | 36 | 43 5. Shares and other equity |
| 44 IFM | 5 804 | 5 768 | - | 36 | 44 MFIs |
| 45 Otros residentes | 18 162 | 18 148 | 13 | 0 | 45 Other residents |

May 2013 data

EUR millions

8.D Balance sheet of credit institutions
by institutional grouping

8. OTHER MONETARY FINANCIAL INSTITUTIONS
D) Balance sheet of the institutional groupings of other MFIs

Véanse notas al final del capítulo./ See notes at the end of the chapter.

8. OTRAS INSTITUCIONES FINANCIERAS MONETARIAS
D) Balances de los componentes de OIFM

8.D Balance de las entidades de crédito. Detalle por entidades

Datos referidos a Mayo de 2013

Millones de euros

| | Entidades de crédito/ Credit institutions (8.41 a/ to 8.44) | Entidades de depósito/ Deposit institutions (8.51 a/ to 8.54) | EFC SCI (8.81 a/ to 8.84) | Instituto de Crédito Oficial/ Official Credit Institute | |
|---|--|--|------------------------------------|--|------------------------------------|
| | B=C+D+E | C | D | E | |
| ACTIVO (continuación) | | | | | ASSETS (continued) |
| 46 C. RESTO DEL MUNDO | 227 470 | 225 187 | 1 156 | 1 127 | 46 C. REST OF THE WORLD |
| 47 2. Préstamos y créditos | 146 307 | 144 027 | 1 156 | 1 124 | 47 2. Loans |
| 48 2e. Del cual: euros | 109 047 | 108 251 | 746 | 49 | 48 2e. Of which: euro |
| 49 3. Valores distintos de acciones y participaciones | 14 337 | 14 337 | - | - | 49 3. Securities other than shares |
| 50 3e. Del cual: euros | ... | ... | ... | ... | 50 3e. Of which: euro |
| 51 5. Acciones y participaciones | 66 826 | 66 824 | - | 3 | 51 5. Shares and other equity |
| 52 5e. Del cual: euros | - | - | - | - | 52 5e. Of which: euro |
| 53 D. SIN CLASIFICAR | 394 632 | 388 376 | 2 490 | 167 | 53 D. UNCLASSIFIED |
| 54 1. Efectivo (todas las monedas) | 6 245 | 6 244 | 0 | 0 | 54 1. Cash (all currencies) |
| 55 1e. Del cual: euros | 6 089 | 6 089 | 0 | 0 | 55 1e. Of which: euro |
| 56 6. Activo fijo | 49 761 | 48 638 | 956 | 167 | 56 6. Fixed assets |
| 57 7. Otros activos | 338 627 | 333 494 | 1 533 | 3 599 | 57 7. Remaining assets |
| 58 7e. Del cual: euros | ... | ... | ... | ... | 58 7e. Of which: euro |
| 59 TOTAL ACTIVO | 3 414 408 | 3 243 581 | 49 242 | 121 586 | 59 TOTAL ASSETS |
| 60 e Euros | ... | ... | ... | ... | 60 e Euro |
| 61 x Monedas distintas del euro | ... | ... | ... | ... | 61 x Other currencies |
| 62 s/c Sin clasificar por monedas | 388 388 | 382 132 | 2 490 | 3 766 | 62 n/c Not classified by currency |

May 2013 data

8.D Balance sheet of credit institutions by institutional grouping

EUR millions

8. OTHER MONETARY FINANCIAL INSTITUTIONS
D) Balance sheet of the institutional groupings of other MFIs

Véanse notas al final del capítulo./ See notes at the end of the chapter.

8. OTRAS INSTITUCIONES FINANCIERAS MONETARIAS
D) Balances de los componentes de OIFM

8.D Balance de las entidades de crédito. Detalle por entidades

Datos referidos a Mayo de 2013

Millones de euros

| | Entidades de crédito/ Credit institutions (8.41 a/ to 8.44) | Entidades de depósito/ Deposit institutions (8.51 a/ to 8.54) | EFC/ SCI (8.81 a/ to 8.84) | Instituto de Crédito Oficial/ Official Credit Institute | |
|---|--|--|-------------------------------------|--|---|
| | B=C+D+E | C | D | E | |
| PASIVO | | | | | LIABILITIES |
| 1 A. RESIDENTES EN ESPAÑA | 1 986 978 | 1 914 923 | 35 597 | 36 459 | 1 A. DOMESTIC |
| 2 9. Depósitos | 1 986 978 | 1 914 923 | 35 597 | 36 459 | 2 9. Deposits |
| 3 9e. Del cual: euros | 1 954 263 | 1 882 288 | 35 593 | 36 382 | 3 9e. Of which: euro |
| 4 IFM | 453 979 | 406 109 | 27 693 | 20 177 | 4 MFIs |
| 5 9e. Del cual: euros | 450 951 | 403 162 | 27 689 | 20 100 | 5 9e. Of which: euro |
| 6 Administración Central | 58 317 | 55 993 | - | 2 324 | 6 Central government |
| 7 9e. Del cual: euros | 58 288 | 55 964 | - | 2 324 | 7 9e. Of which: euro |
| 8 Otras Administraciones Públicas | 30 017 | 29 998 | 9 | 10 | 8 Other general government |
| 9 9e. Del cual: euros | 30 015 | 29 996 | 9 | 10 | 9 9e. Of which: euro |
| 10 Otros residentes | 1 444 666 | 1 422 823 | 7 896 | 13 947 | 10 Other residents |
| 11 9e. Del cual: euros | 1 415 009 | 1 393 166 | 7 896 | 13 947 | 11 9e. Of which: euro |
| 12 10. Participaciones de los fondos del mercado monetario | - | - | - | - | 12 10. Money markets fund shares/units |
| 13 B. RESIDENTES EN OTROS PAÍSES DE LA ZONA DEL EURO | 176 176 | 171 274 | 4 483 | 419 | 13 B. OTHER EURO AREA COUNTRIES |
| 14 9. Depósitos | 176 176 | 171 274 | 4 483 | 419 | 14 9. Deposits |
| 15 9e. Del cual: euros | 164 564 | 159 694 | 4 451 | 419 | 15 9e. Of which: euro |
| 16 IFM | 138 657 | 135 964 | 2 274 | 419 | 16 MFIs |
| 17 9e. Del cual: euros | 130 078 | 127 401 | 2 258 | 419 | 17 9e. Of which: euro |
| 18 Administración Central | 246 | 246 | - | - | 18 Central government |
| 19 9e. Del cual: euros | 246 | 246 | - | - | 19 9e. Of which: euro |
| 20 Otras Administraciones Públicas | 0 | 0 | - | - | 20 Other general government |
| 21 9e. Del cual: euros | 0 | 0 | - | - | 21 9e. Of which: euro |
| 22 Otros residentes | 37 273 | 35 064 | 2 208 | - | 22 Other residents |
| 23 9e. Del cual: euros | 34 240 | 32 047 | 2 192 | - | 23 9e. Of which: euro |
| 24 10. Participaciones de los fondos del mercado monetario | - | - | - | - | 24 10. Money markets fund shares/units |
| 25 C. RESTO DEL MUNDO | 184 629 | 180 562 | 193 | 3 874 | 25 C. REST OF THE WORLD |
| 26 9. Depósitos (total) | 184 629 | 180 562 | 193 | 3 874 | 26 9. Deposits (total) |
| 27 9e. Del cual: euros | 153 903 | 150 188 | 193 | 3 522 | 27 9e. Of which: euro |
| 28 10. Participaciones de los fondos del mercado monetario | - | - | - | - | 28 10. Money markets fund shares/units |
| 29 D. SIN CLASIFICAR | 1 066 624 | 976 822 | 8 968 | 67 232 | 29 D. UNCLASSIFIED |
| 30 11. Valores distintos de acciones y participaciones | 344 426 | 277 067 | 127 | 67 232 | 30 11. Debts securities issued |
| 31 11e. Del cual: euros | 334 451 | 273 568 | 127 | 60 756 | 31 11e. In euro |
| 32 Del cual: hasta dos años | 38 684 | 36 760 | 125 | 1 799 | 32 Of which: up to two years |
| 33 11x. Monedas distintas del euro | 9 975 | 3 499 | - | 6 476 | 33 11x. In other currencies |
| 34 Del cual: hasta dos años | 219 | 80 | - | 139 | 34 Of which: up to two years |
| 35 13. Capital y reservas | 419 678 | 405 700 | 6 661 | 7 317 | 35 13. Capital and Reserves |
| 36 14. Otros pasivos | 302 521 | 294 055 | 2 181 | 6 284 | 36 14. Remaining liabilities |
| 37 14e. Del cual: euros | ... | ... | ... | ... | 37 14e. Of which: euro |
| 38 TOTAL PASIVO | 3 414 408 | 3 243 581 | 49 242 | 121 586 | 38 TOTAL LIABILITIES |
| 39 e Euros | 2 607 181 | ... | ... | 101 079 | 39 e Euro |
| 40 x Monedas distintas del euro | 85 029 | 2 543 825 | 40 400 | 6 906 | 40 x Other currencies |
| 41 s/c Sin clasificar por monedas | 722 198 | 699 755 | 8 842 | 13 601 | 41 n/c Not classified by currency |

May 2013 data

EUR millions

8.D Balance sheet of credit institutions
by institutional grouping

8. OTHER MONETARY FINANCIAL INSTITUTIONS
D) Balance sheet of the institutional groupings of other MFIs

Véanse notas al final del capítulo./ See notes at the end of the chapter.

8. OTRAS INSTITUCIONES FINANCIERAS MONETARIAS
D) Balance agregado de los componentes

8.41 Entidades de crédito
Activo: resumen

mm de euros

| | Total =13a15= =6a12= 1=2a5= | Por residencia | | | | Por instrumentos | | | | | | | Por monedas | | |
|---------------|--|-------------------------------------|---|-----------------------|---|-----------------------------------|--|--------------------------------------|---|---------------|----------------|---|-------------|---------------------------------------|------------------------|
| | | Residen- tes en España (a) | Residen- tes en otros países de la UEM | Resto del mundo | Rúbri- cas no clasif. por re- siden- cia del emisor | Présta- mos y crédi- tos | Valores distin- tos de accio- nes y parti- cipacio- nes | Parti- cipa- cion de FMM | Accio- nes y parti- cipa- cion- es | Efecti- vo | Activo fijo | Otros activos no cla- sifica- dos | Euros | Monedas distin- tas del euro | Sin clasi- ficar |
| | | 2 | 3 | 4 | 5=10a12 | 6 | 7 | 8 | 9 | 10 | 11 | 12 | 13 | 14 | 15 |
| 07 | 3 005,3 | 2 396,8 | 217,9 | 199,3 | 191,3 | 2 302,5 | 327,9 | - | 183,6 | 8,5 | 30,7 | 152,1 | 2 667,6 | 154,9 | 182,8 |
| 08 | 3 381,2 | 2 678,3 | 219,1 | 196,9 | 286,9 | 2 440,6 | 481,8 | 0,0 | 171,8 | 9,0 | 36,9 | 241,0 | 2 930,9 | 172,3 | 277,9 |
| 09 | 3 433,3 | 2 762,8 | 209,7 | 207,2 | 253,6 | 2 389,9 | 605,8 | 0,0 | 184,0 | 8,5 | 45,1 | 200,0 | 3 029,0 | 159,2 | 245,1 |
| 10 | 3 462,9 | 2 789,9 | 158,7 | 213,6 | 300,7 | 2 399,6 | 582,1 | 0,0 | 180,5 | 7,9 | 49,8 | 243,0 | 3 007,7 | 162,4 | 292,8 |
| 11 | 3 613,1 | 2 839,7 | 160,6 | 224,6 | 388,2 | 2 371,4 | 600,6 | 0,0 | 253,0 | 7,5 | 57,2 | 323,5 | 3 060,4 | 172,0 | 380,7 |
| 12 | 3 574,0 | 2 741,3 | 172,0 | 234,4 | 426,4 | 2 243,3 | 646,9 | 0,0 | 257,5 | 7,4 | 53,0 | 365,9 | 3 007,0 | 148,1 | 418,9 |
| 11 Dic | 3 613,1 | 2 839,7 | 160,6 | 224,6 | 388,2 | 2 371,4 | 600,6 | 0,0 | 253,0 | 7,5 | 57,2 | 323,5 | 3 060,4 | 172,0 | 380,7 |
| 12 Ene | 3 628,6 | 2 846,0 | 161,9 | 224,3 | 396,4 | 2 348,8 | 624,2 | 0,0 | 259,2 | 7,1 | 57,6 | 331,8 | ... | ... | 389,4 |
| <i>Feb</i> | 3 646,7 | 2 854,1 | 171,2 | 230,4 | 391,0 | 2 351,3 | 644,4 | 0,0 | 260,0 | 6,8 | 58,3 | 325,9 | ... | ... | 384,2 |
| <i>Mar</i> | 3 723,6 | 2 926,5 | 169,9 | 242,6 | 384,7 | 2 415,5 | 665,0 | 0,0 | 258,4 | 6,9 | 58,9 | 318,9 | 3 180,2 | 165,6 | 377,9 |
| <i>Abr</i> | 3 668,7 | 2 861,2 | 164,1 | 244,8 | 398,6 | 2 355,7 | 654,6 | 0,0 | 259,8 | 6,8 | 59,4 | 332,4 | ... | ... | 391,8 |
| <i>May</i> | 3 720,8 | 2 857,4 | 155,6 | 255,0 | 452,8 | 2 369,6 | 639,2 | 0,0 | 259,2 | 6,8 | 59,9 | 386,1 | ... | ... | 446,0 |
| <i>Jun</i> | 3 719,0 | 2 865,1 | 162,8 | 258,1 | 433,1 | 2 401,7 | 627,5 | 0,0 | 256,8 | 6,8 | 59,9 | 366,3 | 3 121,5 | 171,3 | 426,2 |
| <i>Jul</i> | 3 664,3 | 2 808,1 | 156,6 | 252,9 | 446,8 | 2 364,8 | 595,1 | 0,0 | 257,7 | 7,1 | 59,9 | 379,8 | ... | ... | 439,7 |
| <i>Ago</i> | 3 621,9 | 2 778,1 | 152,9 | 246,1 | 444,8 | 2 333,5 | 584,1 | 0,0 | 259,6 | 6,8 | 61,0 | 377,0 | ... | ... | 438,0 |
| <i>Sep</i> | 3 628,6 | 2 792,2 | 150,9 | 241,5 | 443,9 | 2 334,8 | 590,6 | 0,0 | 259,2 | 6,6 | 61,6 | 375,8 | 3 027,5 | 163,7 | 437,3 |
| <i>Oct</i> | 3 592,0 | 2 774,5 | 148,9 | 239,1 | 429,5 | 2 322,6 | 581,9 | 0,0 | 257,9 | 6,8 | 61,8 | 361,0 | ... | ... | 422,8 |
| <i>Nov</i> | 3 582,6 | 2 770,7 | 138,7 | 236,0 | 437,2 | 2 318,9 | 571,6 | 0,0 | 254,9 | 6,6 | 61,9 | 368,7 | ... | ... | 430,6 |
| <i>Dic</i> | 3 574,0 | 2 741,3 | 172,0 | 234,4 | 426,4 | 2 243,3 | 646,9 | 0,0 | 257,5 | 7,4 | 53,0 | 365,9 | 3 007,0 | 148,1 | 418,9 |
| 13 Ene | 3 499,8 | 2 696,0 | 175,2 | 232,6 | 396,0 | 2 194,4 | 650,8 | 0,0 | 258,7 | 6,6 | 53,3 | 336,1 | ... | ... | 389,4 |
| <i>Feb</i> | 3 496,5 | 2 681,5 | 178,2 | 232,1 | 404,7 | 2 168,4 | 665,0 | 0,0 | 258,4 | 6,3 | 51,2 | 347,2 | ... | ... | 398,4 |
| <i>Mar</i> | 3 512,2 | 2 687,9 | 176,6 | 234,5 | 413,2 | 2 158,9 | 680,5 | 0,0 | 259,6 | 7,2 | 51,5 | 354,5 | 2 959,6 | 146,6 | 406,0 |
| <i>Abr</i> | 3 486,9 | 2 659,6 | 172,9 | 232,5 | 422,0 | 2 129,6 | 672,4 | 0,0 | 262,9 | 6,5 | 51,4 | 364,1 | ... | ... | 415,5 |
| <i>May</i> | P 3 414,4 | 2 615,6 | 176,7 | 227,5 | 394,6 | 2 068,4 | 676,8 | 0,0 | 274,6 | 6,2 | 49,8 | 338,6 | ... | ... | 388,4 |

Véanse notas al final del capítulo

8. OTRAS INSTITUCIONES FINANCIERAS MONETARIAS
D) Balance agregado de los componentes

8.42 Entidades de crédito
Pasivo: resumen

mm de euros

| | Total =11a13= =6a10= 1=2a5= | Por residencia | | | | Por instrumentos | | | | | Por monedas | | |
|---------------|--|--|--|-----------------------|--|------------------|--|--|--------------------------|---|-------------|---------------------------------------|------------------------|
| | | Resi- dentes en Es- paña (a) | Resi- dentes en otros países de la UEM | Resto del mundo | Rúbri- cas no clasifi- cadas por re- siden- cia del tenedor | Depósi- tos | Partici- pacio- nes en fondo- s del mercado moneta- rio | Valores distin- tos de accio- nes y parti- cipacio- nes | Capital y reservas | Otros pasivos no cla- sifica- dos | Euros | Monedas distin- tas del euro | Sin clasi- ficar |
| | | 2 | 3 | 4 | 5=8a10 | 6 | 7 | 8 | 9 | 10 | 11 | 12 | 13 |
| 07 | 3 005,3 | 1 726,1 | 230,1 | 211,6 | 837,5 | 2 167,8 | ... | 426,4 | 206,3 | 204,8 | 2 281,7 | 312,4 | 411,1 |
| 08 | 3 381,2 | 1 977,7 | 235,1 | 269,8 | 898,6 | 2 482,5 | ... | 398,6 | 242,4 | 257,6 | 2 510,6 | 370,5 | 500,0 |
| 09 | 3 433,3 | 2 001,7 | 245,2 | 262,5 | 923,8 | 2 509,5 | ... | 439,9 | 269,8 | 214,1 | 2 599,1 | 350,2 | 483,9 |
| 10 | 3 462,9 | 1 999,6 | 228,2 | 283,5 | 951,5 | 2 511,3 | ... | 432,9 | 282,5 | 236,1 | 2 580,3 | 363,9 | 518,7 |
| 11 | 3 613,1 | 2 024,2 | 244,8 | 248,7 | 1 095,4 | 2 517,7 | ... | 434,5 | 367,1 | 293,8 | 2 633,4 | 318,7 | 660,9 |
| 12 | 3 574,0 | 2 109,4 | 160,3 | 180,5 | 1 123,8 | 2 450,3 | ... | 394,3 | 402,9 | 326,6 | 2 604,7 | 239,9 | 729,5 |
| 11 Dic | 3 613,1 | 2 024,2 | 244,8 | 248,7 | 1 095,4 | 2 517,7 | ... | 434,5 | 367,1 | 293,8 | 2 633,4 | 318,7 | 660,9 |
| 12 Ene | 3 628,6 | 2 003,4 | 248,5 | 243,1 | 1 133,7 | 2 495,0 | ... | 445,2 | 377,1 | 311,4 | 2 626,6 | 313,5 | 688,5 |
| <i>Feb</i> | 3 646,7 | 2 050,8 | 248,2 | 229,6 | 1 118,1 | 2 528,6 | ... | 444,5 | 378,6 | 295,0 | 2 673,0 | 300,1 | 673,6 |
| <i>Mar</i> | 3 723,6 | 2 169,6 | 227,2 | 219,9 | 1 106,9 | 2 616,7 | ... | 442,0 | 377,8 | 287,1 | 2 772,6 | 286,1 | 664,9 |
| <i>Abr</i> | 3 668,7 | 2 119,7 | 228,5 | 214,8 | 1 105,8 | 2 563,0 | ... | 432,2 | 376,9 | 296,7 | 2 713,5 | 281,6 | 673,6 |
| <i>May</i> | 3 720,8 | 2 154,0 | 214,1 | 217,2 | 1 135,4 | 2 585,4 | ... | 423,9 | 372,7 | 338,8 | 2 727,4 | 281,9 | 711,5 |
| <i>Jun</i> | 3 719,0 | 2 198,8 | 197,9 | 211,1 | 1 111,3 | 2 607,7 | ... | 410,7 | 383,7 | 316,9 | 2 743,2 | 275,2 | 700,6 |
| <i>Jul</i> | 3 664,3 | 2 147,0 | 189,4 | 197,8 | 1 130,1 | 2 534,2 | ... | 410,5 | 385,1 | 334,5 | 2 679,9 | 264,8 | 719,6 |
| <i>Ago</i> | 3 621,9 | 2 130,9 | 175,5 | 187,8 | 1 127,7 | 2 494,2 | ... | 408,4 | 388,2 | 331,2 | 2 648,7 | 253,9 | 719,4 |
| <i>Sep</i> | 3 628,6 | 2 130,9 | 176,7 | 191,7 | 1 129,2 | 2 499,4 | ... | 401,2 | 398,1 | 330,0 | 2 647,7 | 252,8 | 728,0 |
| <i>Oct</i> | 3 592,0 | 2 111,2 | 175,5 | 189,8 | 1 115,5 | 2 476,5 | ... | 395,5 | 397,8 | 322,2 | 2 618,3 | 253,7 | 720,0 |
| <i>Nov</i> | 3 582,6 | 2 125,6 | 159,7 | 184,1 | 1 113,2 | 2 469,4 | ... | 389,6 | 397,0 | 326,6 | 2 612,3 | 246,7 | 723,6 |
| <i>Dic</i> | 3 574,0 | 2 109,4 | 160,3 | 180,5 | 1 123,8 | 2 450,3 | ... | 394,3 | 402,9 | 326,6 | 2 604,7 | 239,9 | 729,5 |
| 13 Ene | 3 499,8 | 2 042,3 | 172,0 | 182,1 | 1 103,4 | 2 396,4 | ... | 390,7 | 402,1 | 310,6 | 2 547,1 | 240,0 | 712,7 |
| <i>Feb</i> | 3 496,5 | 2 043,1 | 178,3 | 186,2 | 1 088,9 | 2 407,6 | ... | 382,1 | 394,5 | 312,3 | 2 542,5 | 247,2 | 706,8 |
| <i>Mar</i> | 3 512,2 | 2 051,5 | 186,3 | 189,0 | 1 085,4 | 2 426,8 | ... | 376,5 | 395,3 | 313,7 | 2 553,9 | 249,3 | 709,0 |
| <i>Abr</i> | 3 486,9 | 2 014,0 | 184,4 | 190,6 | 1 097,8 | 2 389,0 | ... | 367,5 | 401,2 | 329,1 | 2 507,2 | 249,4 | 730,3 |
| <i>May</i> | P 3 414,4 | 1 987,0 | 176,2 | 184,6 | 1 066,6 | 2 347,8 | ... | 344,4 | 419,7 | 302,5 | 2 453,3 | 238,9 | 722,2 |

Véanse notas al final del capítulo

8. OTRAS INSTITUCIONES FINANCIERAS MONETARIAS
D) Balance agregado de los componentes

8.43 Entidades de crédito
Activo. Residentes en España

Millones de euros

| | Total | Préstamos y créditos | | | | | | | | Valores distintos de acciones y participaciones | | Participaciones de fondos del mercado monetario | Acciones y participaciones |
|------------------|-------------|----------------------|-----------|------------|---------|------------|---------|---------------------------------|-----------|---|---------|---|----------------------------|
| | | Del cual | | Del cual | | Del cual | | Del cual | | Del cual | | | |
| | | Total | Euros | IFMs total | Euros | AAPP total | Euros | Otros sectores residentes total | Euros | Total | Euros | | |
| 12+13 1=2+10+ | 2=4+6+8 | 3=5+7+9 | 4 | 5 | 6 | 7 | 8 | 9 | 10 | 11 | 12 | 13 | |
| 07 | 2 396 752 | 2 048 013 | 2 026 111 | 246 119 | 240 165 | 42 737 | 42 724 | 1 759 158 | 1 743 222 | 246 953 | 246 100 | - | 101 786 |
| 08 | 2 678 303 | 2 187 260 | 2 157 983 | 263 151 | 258 912 | 52 772 | 52 735 | 1 871 337 | 1 846 335 | 398 882 | 398 004 | 2 | 92 160 |
| 09 | 2 762 785 | 2 153 242 | 2 132 174 | 246 811 | 243 654 | 64 449 | 64 428 | 1 841 982 | 1 824 092 | 510 167 | 507 914 | 0 | 99 376 |
| 10 | 2 789 922 | 2 170 017 | 2 146 833 | 234 098 | 231 070 | 78 583 | 78 583 | 1 857 337 | 1 837 180 | 516 754 | 512 147 | 0 | 103 150 |
| 11 | 2 839 749 | 2 137 301 | 2 114 068 | 250 787 | 247 239 | 89 285 | 89 285 | 1 797 230 | 1 777 545 | 539 619 | 534 945 | 0 | 162 829 |
| 12 | 2 741 300 | 2 012 150 | 1 993 774 | 279 347 | 277 091 | 114 221 | 114 221 | 1 618 582 | 1 602 462 | 561 858 | 557 038 | 7 | 167 285 |
| 11 Dic | 2 839 749 | 2 137 301 | 2 114 068 | 250 787 | 247 239 | 89 285 | 89 285 | 1 797 230 | 1 777 545 | 539 619 | 534 945 | 0 | 162 829 |
| 12 Ene | 2 845 973 | 2 117 675 | 2 095 660 | 243 410 | 240 500 | 90 454 | 90 453 | 1 783 811 | 1 764 707 | 560 386 | 555 700 | 0 | 167 912 |
| Feb | 2 854 113 | 2 109 920 | 2 088 337 | 241 818 | 238 516 | 91 234 | 91 234 | 1 776 868 | 1 758 587 | 575 681 | 571 198 | 0 | 168 512 |
| Mar | 2 926 455 | 2 163 697 | 2 142 494 | 289 258 | 286 443 | 92 027 | 92 027 | 1 782 412 | 1 764 024 | 595 568 | 591 137 | 0 | 167 188 |
| Abr | 2 861 192 | 2 106 331 | 2 084 312 | 248 688 | 245 445 | 92 768 | 92 768 | 1 764 874 | 1 746 099 | 587 050 | 582 450 | 0 | 167 810 |
| May | 2 857 425 | 2 115 962 | 2 092 986 | 256 811 | 253 725 | 104 488 | 104 488 | 1 754 664 | 1 734 774 | 573 790 | 568 949 | 0 | 167 673 |
| Jun | 2 865 080 | 2 135 099 | 2 112 403 | 253 373 | 249 556 | 123 230 | 123 230 | 1 758 495 | 1 739 617 | 564 127 | 559 399 | 0 | 165 854 |
| Jul | 2 808 113 | 2 108 412 | 2 085 667 | 254 162 | 250 641 | 123 603 | 123 603 | 1 730 647 | 1 711 424 | 533 248 | 528 413 | 0 | 166 452 |
| Ago | 2 778 129 | 2 088 334 | 2 066 567 | 252 529 | 249 538 | 121 867 | 121 867 | 1 713 938 | 1 695 162 | 522 261 | 517 538 | 0 | 167 534 |
| Sep | 2 792 187 | 2 096 288 | 2 075 086 | 257 825 | 254 973 | 120 905 | 120 905 | 1 717 557 | 1 699 208 | 527 884 | 522 893 | 0 | 168 015 |
| Oct | 2 774 451 | 2 082 992 | 2 062 828 | 258 081 | 255 418 | 120 744 | 120 744 | 1 704 167 | 1 686 666 | 524 575 | 519 683 | 3 | 166 881 |
| Nov | 2 770 693 | 2 083 397 | 2 064 011 | 265 549 | 263 017 | 119 282 | 119 282 | 1 698 565 | 1 681 711 | 523 441 | 518 587 | 5 | 163 849 |
| Dic | 2 741 300 | 2 012 150 | 1 993 774 | 279 347 | 277 091 | 114 221 | 114 221 | 1 618 582 | 1 602 462 | 561 858 | 557 038 | 7 | 167 285 |
| 13 Ene | 2 696 017 | 1 960 641 | 1 943 587 | 248 574 | 246 386 | 113 878 | 113 878 | 1 598 188 | 1 583 323 | 566 462 | 561 784 | 5 | 168 910 |
| Feb | 2 681 475 | 1 934 022 | 1 916 652 | 248 945 | 246 805 | 113 593 | 113 593 | 1 571 484 | 1 556 254 | 579 217 | 574 495 | 3 | 168 234 |
| Mar | 2 687 893 | 1 924 819 | 1 907 297 | 239 073 | 236 862 | 113 803 | 113 803 | 1 571 943 | 1 556 631 | 593 851 | 588 764 | 0 | 169 222 |
| Abr | 2 659 554 | 1 899 197 | 1 882 868 | 236 051 | 234 117 | 113 305 | 113 305 | 1 549 841 | 1 535 445 | 588 676 | 583 670 | 0 | 171 680 |
| May | P 2 615 636 | 1 838 303 | 1 822 595 | 208 909 | 207 360 | 98 746 | 98 746 | 1 530 648 | 1 516 489 | 593 535 | 588 558 | 0 | 183 798 |

8. OTRAS INSTITUCIONES FINANCIERAS MONETARIAS
D) Balance agregado de los componentes

8.44 Entidades de crédito. Pasivo. Depósitos de los residentes en España: por sectores y detalle por instrumentos de los depósitos de otros sectores residentes

Millones de euros

| | Total | Por sectores | | | | | | | | | | | | |
|---------------|-------------|--------------|---------------------------|------------------------------|------------------------|------------|---------------------------|-----------|------------|-----------|----------|---------------|------------------------|---------------------|
| | | I F M | | | AAPP | | Otros sectores residentes | | | | | | | |
| | | Total | Entidades de crédito y BE | Fondos del mercado monetario | Administración Central | Otras AAPP | Total | En euros | | | | | Monedas distintas euro | |
| | | | | | | | | Total | A la vista | A plazo | Del cual | Con pre-aviso | | Cesiones temporales |
| 1=2+5+6+7 | 2=3+4 | 3 | 4 | 5 | 6 | 7=8+14 | 8=9+10+ | 9 | 10 | 11 | 12 | 13 | 14 | |
| 07 | 1 726 062 | 268 658 | 268 638 | 19 | 26 730 | 48 489 | 1 382 185 | 1 338 341 | 438 038 | 814 692 | 352 706 | 19 | 85 592 | 43 844 |
| 08 | 1 977 713 | 321 442 | 314 960 | 6 482 | 35 668 | 40 386 | 1 580 218 | 1 543 445 | 423 738 | 1 039 696 | 500 488 | 20 | 79 991 | 36 773 |
| 09 | 2 001 735 | 308 169 | 304 928 | 3 241 | 44 130 | 37 675 | 1 611 760 | 1 578 664 | 470 154 | 1 041 390 | 476 500 | 26 | 67 095 | 33 096 |
| 10 | 1 999 632 | 272 116 | 269 665 | 2 451 | 45 458 | 33 622 | 1 648 437 | 1 617 665 | 472 720 | 1 075 156 | 477 373 | 37 | 69 572 | 30 772 |
| 11 | 2 024 193 | 373 858 | 372 485 | 1 373 | 45 738 | 23 979 | 1 580 619 | 1 552 522 | 472 450 | 1 019 797 | 442 651 | 45 | 60 229 | 28 097 |
| 12 | 2 109 405 | 574 374 | 572 906 | 1 467 | 42 574 | 26 609 | 1 465 849 | 1 435 649 | 463 947 | 911 864 | 457 667 | 42 | 59 796 | 30 200 |
| 11 Dic | 2 024 193 | 373 858 | 372 485 | 1 373 | 45 738 | 23 979 | 1 580 619 | 1 552 522 | 472 450 | 1 019 797 | 442 651 | 45 | 60 229 | 28 097 |
| 12 Ene | 2 003 373 | 376 704 | 375 268 | 1 436 | 51 840 | 23 701 | 1 551 128 | 1 523 166 | 458 710 | 1 006 560 | 441 103 | 45 | 57 851 | 27 962 |
| Feb | 2 050 809 | 424 374 | 421 838 | 2 536 | 51 377 | 24 136 | 1 550 923 | 1 523 476 | 457 650 | 1 002 268 | 450 320 | 46 | 63 511 | 27 447 |
| Mar | 2 169 646 | 530 617 | 528 929 | 1 688 | 48 884 | 25 368 | 1 564 776 | 1 538 621 | 466 589 | 1 002 833 | 449 677 | 46 | 69 153 | 26 155 |
| Abr | 2 119 692 | 523 122 | 521 424 | 1 698 | 42 739 | 24 937 | 1 528 894 | 1 502 319 | 458 212 | 987 936 | 443 923 | 46 | 56 125 | 26 574 |
| May | 2 153 986 | 556 664 | 555 102 | 1 562 | 53 754 | 26 397 | 1 517 171 | 1 489 574 | 464 103 | 969 381 | 433 947 | 45 | 56 045 | 27 597 |
| Jun | 2 198 766 | 616 049 | 614 665 | 1 385 | 39 792 | 28 797 | 1 514 127 | 1 486 955 | 481 529 | 944 150 | 426 107 | 45 | 61 231 | 27 172 |
| Jul | 2 146 952 | 636 834 | 635 466 | 1 368 | 36 191 | 25 751 | 1 448 176 | 1 420 439 | 462 783 | 905 511 | 414 907 | 44 | 52 101 | 27 737 |
| Ago | 2 130 908 | 641 346 | 639 974 | 1 372 | 31 182 | 24 297 | 1 434 085 | 1 406 861 | 462 383 | 897 380 | 412 017 | 43 | 47 055 | 27 223 |
| Sep | 2 130 943 | 608 339 | 606 889 | 1 449 | 48 686 | 25 384 | 1 448 535 | 1 420 892 | 461 693 | 900 528 | 418 021 | 42 | 58 629 | 27 644 |
| Oct | 2 111 193 | 595 269 | 593 678 | 1 591 | 41 178 | 27 738 | 1 447 008 | 1 416 734 | 453 972 | 903 260 | 429 209 | 42 | 59 460 | 30 274 |
| Nov | 2 125 622 | 591 820 | 590 261 | 1 559 | 47 381 | 27 687 | 1 458 734 | 1 428 345 | 458 986 | 910 004 | 441 944 | 42 | 59 313 | 30 389 |
| Dic | 2 109 405 | 574 374 | 572 906 | 1 467 | 42 574 | 26 609 | 1 465 849 | 1 435 649 | 463 947 | 911 864 | 457 667 | 42 | 59 796 | 30 200 |
| 13 Ene | 2 042 306 | 515 779 | 514 374 | 1 405 | 40 235 | 28 403 | 1 457 889 | 1 428 839 | 457 358 | 915 017 | 463 607 | 42 | 56 422 | 29 050 |
| Feb | 2 043 064 | 503 933 | 502 578 | 1 354 | 55 070 | 28 904 | 1 455 157 | 1 425 812 | 459 538 | 908 722 | 462 761 | 42 | 57 510 | 29 345 |
| Mar | 2 051 462 | 491 317 | 490 058 | 1 259 | 58 829 | 29 313 | 1 472 003 | 1 441 038 | 470 461 | 905 076 | 457 215 | 42 | 65 459 | 30 965 |
| Abr | 2 014 012 | 486 665 | 485 383 | 1 281 | 48 663 | 29 429 | 1 449 256 | 1 419 904 | 467 479 | 896 436 | 448 933 | 42 | 55 947 | 29 353 |
| May | P 1 986 978 | 453 979 | 452 725 | 1 254 | 58 317 | 30 017 | 1 444 666 | 1 415 009 | 471 851 | 889 602 | 445 520 | 42 | 53 514 | 29 657 |

8. ENTIDADES DE CRÉDITO
D) Balances de los componentes de OIFM

8.E Apéndice al balance. Determinación de los pasivos
de las entidades de crédito sujetas a reservas mínimas (a),(b)

Datos referidos a Abril de 2013

Millones de euros

| CONCEPTOS | Serie en cuadro y columna/ Time series in table and column | Entidades de crédito (Cuadro 8.C col.3)/ Credit institutions (Table 8.C col.3) | CONCEPTS |
|--|---|---|---|
| | 1 | 2 | |
| I. DEPÓSITOS EN LAS ENTIDADES DE CRÉDITO RESIDENTES, EXCEPTO LOS DE LAS ENTIDADES RESIDENTES EN LA ZONA EURO, BCNS Y BCE | | | I. DEPOSITS IN CREDIT INSTITUTIONS, EXCEPT OF EMU RESIDENTS CREDIT INSTITUTIONS, NCBs AND ECB |
| A. Sujetos a coeficiente de caja del 1 % | 8.45/2 | 1 075 813 | A. Subject to reserve ratio of 1 % |
| A.1. A la vista, a plazo hasta dos años y disponible con preaviso hasta dos años (9+13+18+22+27+29+30+33+35+36+40+42+43+46+48+49+60+64+69+73+78+80+81+84+86+87+91+93+94+97+99+100+106+110) | 8.45/2 | 1 075 813 | A.1. Overnight, with agreed maturity up to two years and redeemable at notice up to two years (9+13+18+22+27+29+30+33+35+36+40+42+43+46+48+49+60+64+69+73+78+80+81+84+86+87+91+93+94+97+99+100+106+110) |
| B. Sujetos a coeficiente de caja cero | - | 682 699 | B. Subject to zero reserve ratio |
| B.1. A plazo a más de dos años (10+14+19+23+28-29+34-35+41-42+47-48+61+65+70+74+79-80+85-86+92-93+98-99+107+111) | 8.45/5 | 541 973 | B.1. With agreed maturity over two years (10+14+19+23+28-29+34-35+41-42+47-48+61+65+70+74+79-80+85-86+92-93+98-99+107+111) |
| B.2. Disponible con preaviso a más de dos años (inexistente para las IFMs residentes) | - | - | B.2. Redeemable at notice over two years (it doesn't exist in residents MFIs) |
| B.3. Cesiones temporales (11+15+20+24+31+37+44+50+62+66+71+75+82+88+95+101+108+112) | 8.45/7 | 140 725 | B.3. Repos (11+15+20+24+31+37+44+50+62+66+71+75+82+88+95+101+108+112) |
| II. INSTRUMENTOS NEGOCIABLES EMITIDOS POR ENTIDADES DE CRÉDITO | | | II. NEGOTIABLE INSTRUMENTS ISSUED BY CREDIT INSTITUTIONS |
| A. Sujetos a coeficiente de caja del 1 % | 8.45/3 | 30 416 | A. Subject to reserve ratio of 1 % |
| A.1. Valores distintos de acciones y participaciones emitidos hasta dos años (neto) (70%(117+119)) | 8.45/3 | 30 416 | A.1. Debt securities issued up to two year (net) (70%(117+119)) |
| B. Sujetos a coeficiente de caja cero | 8.45/6 | 323 117 | B. Subject to zero reserve ratio |
| B.1. Valores distintos de acciones y participaciones emitidos a más de dos años (neto) (116-117+118-119) | 8.45/6 | 323 117 | B.1. Debt securities issued over two year (net) (116-117+118-119) |

April 2013 data

8.E Appendix to Balance sheet. Determination of credit institutions' liabilities subject to minimum reserves (reserve base).

EUR millions

8.CREDIT INSTITUTIONS
D) Balance sheet of the institutional groupings of other MFIs

Véanse notas al final del capítulo./ See notes at the end of the chapter.

8. OTRAS INSTITUCIONES FINANCIERAS MONETARIAS
D) Balances de los componentes de OIFM

8.45 Pasivos computables en el coeficiente de reservas mínimas de la zona euro

Millones de euros

| | Información necesaria para el cálculo del requerimiento de reservas | | | | | | |
|---------------|---|--------------------------|------------------------|--|-----------------------------|---------------------------|---------------------|
| | Pasivos computables con coeficiente positivo | | | Pasivos computables con coeficiente cero | | | |
| | Total | Depósitos hasta dos años | Valores hasta dos años | Total | Depósitos a más de dos años | Valores a más de dos años | Cesiones temporales |
| 1 | 2 | 3 | 4 | 5 | 6 | 7 | |
| 07 | 1 123 559 | 1 041 934 | 81 625 | 909 325 | 480 183 | 309 809 | 118 713 |
| 08 | 1 293 222 | 1 233 305 | 59 917 | 1 047 325 | 607 016 | 313 030 | 126 705 |
| 09 | 1 279 454 | 1 231 786 | 47 669 | 1 135 198 | 644 437 | 371 779 | 118 593 |
| 10 | 1 231 087 | 1 207 026 | 24 061 | 1 249 609 | 658 138 | 396 635 | 194 836 |
| 11 | 1 131 476 | 1 095 914 | 35 562 | 1 257 829 | 668 052 | 380 811 | 208 966 |
| 12 | 1 128 047 | 1 081 161 | 46 886 | 995 280 | 550 662 | 326 832 | 117 786 |
| 11 Nov | 1 129 753 | 1 100 833 | 28 921 | 1 267 878 | 670 623 | 385 246 | 212 008 |
| Dic | 1 131 476 | 1 095 914 | 35 562 | 1 257 829 | 668 052 | 380 811 | 208 966 |
| 12 Ene | 1 118 080 | 1 079 294 | 38 786 | 1 260 676 | 659 429 | 386 787 | 214 460 |
| Feb | 1 133 172 | 1 089 455 | 43 717 | 1 223 643 | 647 761 | 379 328 | 196 553 |
| Mar | 1 141 583 | 1 093 881 | 47 702 | 1 204 285 | 647 898 | 370 796 | 185 591 |
| Abr | 1 125 954 | 1 077 709 | 48 245 | 1 166 421 | 639 449 | 360 530 | 166 442 |
| May | 1 116 913 | 1 066 409 | 50 504 | 1 148 124 | 635 437 | 350 099 | 162 588 |
| Jun | 1 125 925 | 1 074 229 | 51 695 | 1 097 873 | 617 898 | 335 332 | 144 642 |
| Jul | 1 093 490 | 1 038 822 | 54 668 | 1 038 949 | 591 156 | 331 128 | 116 666 |
| Ago | 1 077 773 | 1 024 036 | 53 737 | 1 018 550 | 585 978 | 329 803 | 102 769 |
| Sep | 1 087 587 | 1 035 079 | 52 508 | 1 038 900 | 580 743 | 325 323 | 132 834 |
| Oct | 1 095 880 | 1 046 097 | 49 783 | 1 016 280 | 573 003 | 323 303 | 119 974 |
| Nov | 1 112 357 | 1 064 137 | 48 220 | 1 006 658 | 562 804 | 319 070 | 124 784 |
| Dic | 1 128 047 | 1 081 161 | 46 886 | 995 280 | 550 662 | 326 832 | 117 786 |
| 13 Ene | 1 118 373 | 1 076 689 | 41 684 | 998 265 | 545 328 | 330 322 | 122 615 |
| Feb | 1 112 796 | 1 077 311 | 35 485 | 1 017 921 | 539 331 | 329 585 | 149 005 |
| Mar | 1 121 716 | 1 088 615 | 33 101 | 1 033 051 | 542 882 | 328 456 | 161 713 |
| Abr P | 1 106 229 | 1 075 813 | 30 416 | 1 005 816 | 541 973 | 323 117 | 140 725 |

8. OTRAS INSTITUCIONES FINANCIERAS MONETARIAS
D) Balance agregado de los componentes

8.51 Entidades de depósito
Activo: resumen

mm de euros

| | Total | Por residencia | | | | Por instrumentos | | | | | | | Por monedas | | |
|---------------|-----------------------------|--------------------------|--------------------------------------|-----------------|---|----------------------|---|----------------------|----------------------------|----------|-------------|-------------------------------|-------------|----------------------------|----------------|
| | | Residentes en España (a) | Residentes en otros países de la UEM | Resto del mundo | Rúbricas no clasif. por residencia del emisor | Préstamos y créditos | Valores distintos de acciones y participaciones | Participación de FMM | Acciones y participaciones | Efectivo | Activo fijo | Otros activos no clasificados | Euros | Monedas distintas del euro | Sin clasificar |
| | =13a15= =6a12= 1=2a5= | 2 | 3 | 4 | 5=10a12 | 6 | 7 | 8 | 9 | 10 | 11 | 12 | 13 | 14 | 15 |
| 07 | 2 896,2 | 2 297,6 | 213,9 | 197,2 | 187,6 | 2 208,6 | 316,9 | - | 183,4 | 8,5 | 29,5 | 149,6 | 2 564,9 | 152,5 | 179,1 |
| 08 | 3 252,3 | 2 561,4 | 215,0 | 194,9 | 281,0 | 2 331,2 | 468,5 | 0,0 | 171,6 | 9,0 | 35,6 | 236,4 | 2 810,8 | 169,5 | 272,0 |
| 09 | 3 315,0 | 2 654,7 | 206,0 | 205,2 | 249,1 | 2 289,5 | 592,6 | 0,0 | 183,8 | 8,5 | 44,2 | 196,4 | 2 917,7 | 156,7 | 240,6 |
| 10 | 3 305,5 | 2 647,0 | 154,5 | 211,2 | 292,9 | 2 273,7 | 558,8 | 0,0 | 180,2 | 7,9 | 48,8 | 236,2 | 2 860,7 | 159,9 | 285,0 |
| 11 | 3 444,6 | 2 687,1 | 155,7 | 222,4 | 379,5 | 2 230,6 | 581,8 | 0,0 | 252,7 | 7,5 | 56,1 | 315,9 | 2 903,3 | 169,3 | 372,0 |
| 12 | 3 394,3 | 2 573,9 | 169,0 | 232,0 | 419,3 | 2 095,8 | 622,0 | 0,0 | 257,1 | 7,4 | 51,9 | 360,0 | 2 836,8 | 145,6 | 411,9 |
| 11 Dic | 3 444,6 | 2 687,1 | 155,7 | 222,4 | 379,5 | 2 230,6 | 581,8 | 0,0 | 252,7 | 7,5 | 56,1 | 315,9 | 2 903,3 | 169,3 | 372,0 |
| 12 Ene | 3 454,5 | 2 688,1 | 157,0 | 222,0 | 387,3 | 2 205,8 | 602,4 | 0,0 | 258,9 | 7,1 | 56,5 | 323,8 | ... | ... | 380,3 |
| Feb | 3 469,7 | 2 693,3 | 166,3 | 227,6 | 382,5 | 2 209,0 | 618,5 | 0,0 | 259,7 | 6,8 | 57,2 | 318,5 | ... | ... | 375,7 |
| Mar | 3 524,1 | 2 744,6 | 164,1 | 239,2 | 376,2 | 2 256,0 | 633,9 | 0,0 | 258,1 | 6,9 | 57,8 | 311,6 | 2 991,9 | 162,9 | 369,3 |
| Abr | 3 474,2 | 2 683,3 | 159,4 | 242,1 | 389,5 | 2 201,7 | 623,5 | 0,0 | 259,4 | 6,8 | 58,3 | 324,4 | ... | ... | 382,7 |
| May | 3 532,6 | 2 686,0 | 151,7 | 252,4 | 442,5 | 2 218,6 | 612,7 | 0,0 | 258,8 | 6,8 | 58,7 | 377,0 | ... | ... | 435,8 |
| Jun | 3 529,1 | 2 691,0 | 158,9 | 255,8 | 423,4 | 2 246,4 | 602,9 | 0,0 | 256,4 | 6,8 | 58,8 | 357,8 | 2 944,1 | 168,5 | 416,6 |
| Jul | 3 476,3 | 2 636,9 | 152,7 | 250,4 | 436,2 | 2 212,3 | 570,4 | 0,0 | 257,4 | 7,1 | 58,7 | 370,4 | ... | ... | 429,2 |
| Ago | 3 435,2 | 2 608,0 | 149,2 | 243,4 | 434,6 | 2 181,4 | 559,9 | 0,0 | 259,2 | 6,8 | 59,8 | 367,9 | ... | ... | 427,8 |
| Sep | 3 446,1 | 2 624,5 | 147,9 | 239,2 | 434,5 | 2 184,6 | 568,2 | 0,0 | 258,9 | 6,6 | 60,4 | 367,5 | 2 856,9 | 161,3 | 427,9 |
| Oct | 3 410,3 | 2 605,5 | 146,0 | 236,8 | 421,9 | 2 171,9 | 558,8 | 0,0 | 257,6 | 6,8 | 60,6 | 354,5 | ... | ... | 415,2 |
| Nov | 3 406,3 | 2 607,2 | 135,7 | 233,8 | 429,6 | 2 172,8 | 549,3 | 0,0 | 254,5 | 6,6 | 60,7 | 362,2 | ... | ... | 422,9 |
| Dic | 3 394,3 | 2 573,9 | 169,0 | 232,0 | 419,3 | 2 095,8 | 622,0 | 0,0 | 257,1 | 7,4 | 51,9 | 360,0 | 2 836,8 | 145,6 | 411,9 |
| 13 Ene | 3 320,1 | 2 527,9 | 172,3 | 230,4 | 389,5 | 2 050,5 | 621,7 | 0,0 | 258,4 | 6,6 | 52,2 | 330,8 | ... | ... | 383,0 |
| Feb | 3 316,1 | 2 513,1 | 175,2 | 229,9 | 397,9 | 2 025,3 | 634,9 | 0,0 | 258,0 | 6,3 | 50,1 | 341,5 | ... | ... | 391,6 |
| Mar | 3 331,9 | 2 520,2 | 173,6 | 232,1 | 406,0 | 2 017,3 | 649,4 | 0,0 | 259,2 | 7,2 | 50,4 | 348,4 | 2 789,3 | 143,9 | 398,8 |
| Abr | 3 306,0 | 2 491,0 | 169,9 | 230,1 | 414,9 | 1 987,6 | 640,9 | 0,0 | 262,5 | 6,5 | 50,3 | 358,1 | ... | ... | 408,4 |
| May P | 3 243,6 | 2 456,3 | 173,7 | 225,2 | 388,4 | 1 940,7 | 640,3 | 0,0 | 274,2 | 6,2 | 48,6 | 333,5 | ... | ... | 382,1 |

Véanse notas al final del capítulo

8. OTRAS INSTITUCIONES FINANCIERAS MONETARIAS
D) Balance agregado de los componentes

8.52 Entidades de depósito
Pasivo: resumen

mm de euros

| | Total | Por residencia | | | | Por instrumentos | | | | | Por monedas | | | | | | | | | | | | | |
|--------|----------------------------|--|--|-----------------------|--|------------------|---|---|--------------------------|---|-------------|---------------------------------------|------------------------|---|---|---|--------|---|---|---|---|----|----|----|
| | | Resi- dentes en Es- paña (a) | Resi- dentes en otros países de la UEM | Resto del mundo | Rúbri- cas no clasi- ficadas por residen- cia del tenedor | Depósi- tos | Partici- paciones en fon- dos del mercado moneta- rio | Valores distin- tos de acciones y partici- pacio- nes | Capital y reservas | Otros pasivos no cla- sifica- dos | Euros | Monedas distin- tas del euro | Sin clasi- ficar | | | | | | | | | | | |
| | | | | | | | | | | | | | | 2 | 3 | 4 | 5=8a10 | 6 | 7 | 8 | 9 | 10 | 11 | 12 |
| | =11a13 =6a10= 1=2a5= | | | | | | | | | | | | | | | | | | | | | | | |
| 07 | 2 896,5 | 1 676,3 | 220,2 | 209,8 | 789,8 | 2 106,7 | ... | 395,9 | 199,2 | 194,7 | 2 209,7 | 292,9 | 393,9 | | | | | | | | | | | |
| 08 | 3 252,3 | 1 922,7 | 224,4 | 268,1 | 837,2 | 2 415,1 | ... | 359,3 | 232,8 | 245,1 | 2 429,8 | 344,7 | 477,9 | | | | | | | | | | | |
| 09 | 3 315,0 | 1 957,5 | 236,8 | 260,8 | 859,9 | 2 455,1 | ... | 396,5 | 259,7 | 203,6 | 2 528,6 | 323,0 | 463,4 | | | | | | | | | | | |
| 10 | 3 305,5 | 1 931,9 | 219,0 | 280,7 | 873,9 | 2 431,6 | ... | 377,5 | 269,9 | 226,5 | 2 473,0 | 336,0 | 496,4 | | | | | | | | | | | |
| 11 | 3 444,6 | 1 955,0 | 237,0 | 245,3 | 1 007,3 | 2 437,3 | ... | 368,6 | 353,9 | 284,8 | 2 507,8 | 298,1 | 638,7 | | | | | | | | | | | |
| 12 | 3 394,3 | 2 032,4 | 154,6 | 176,3 | 1 031,0 | 2 363,3 | ... | 324,4 | 389,2 | 317,3 | 2 462,4 | 225,3 | 706,6 | | | | | | | | | | | |
| 11 Dic | 3 444,6 | 1 955,0 | 237,0 | 245,3 | 1 007,3 | 2 437,3 | ... | 368,6 | 353,9 | 284,8 | 2 507,8 | 298,1 | 638,7 | | | | | | | | | | | |
| 12 Ene | 3 454,5 | 1 935,4 | 240,5 | 239,6 | 1 039,1 | 2 415,5 | ... | 373,4 | 363,4 | 302,3 | 2 495,8 | 293,1 | 665,6 | | | | | | | | | | | |
| Feb | 3 469,7 | 1 983,1 | 240,3 | 226,1 | 1 020,3 | 2 449,4 | ... | 369,6 | 364,9 | 285,8 | 2 539,1 | 279,9 | 650,7 | | | | | | | | | | | |
| Mar | 3 524,1 | 2 078,2 | 219,2 | 216,5 | 1 010,1 | 2 514,0 | ... | 368,0 | 364,0 | 278,2 | 2 615,8 | 266,2 | 642,2 | | | | | | | | | | | |
| Abr | 3 474,2 | 2 033,6 | 220,5 | 211,4 | 1 008,7 | 2 465,5 | ... | 358,8 | 362,6 | 287,3 | 2 562,3 | 262,0 | 649,9 | | | | | | | | | | | |
| May | 3 532,6 | 2 073,8 | 207,2 | 213,5 | 1 038,1 | 2 494,5 | ... | 351,2 | 357,5 | 329,4 | 2 583,7 | 262,0 | 686,9 | | | | | | | | | | | |
| Jun | 3 529,1 | 2 116,1 | 191,0 | 206,8 | 1 015,1 | 2 514,0 | ... | 338,6 | 368,9 | 307,6 | 2 596,7 | 255,8 | 676,5 | | | | | | | | | | | |
| Jul | 3 476,3 | 2 064,3 | 182,3 | 193,5 | 1 036,2 | 2 440,1 | ... | 341,0 | 369,6 | 325,6 | 2 534,6 | 246,5 | 695,2 | | | | | | | | | | | |
| Ago | 3 435,2 | 2 048,3 | 168,4 | 183,6 | 1 035,0 | 2 400,2 | ... | 339,9 | 372,8 | 322,3 | 2 503,6 | 236,4 | 695,1 | | | | | | | | | | | |
| Sep | 3 446,1 | 2 050,5 | 170,5 | 187,8 | 1 037,4 | 2 408,7 | ... | 333,3 | 383,0 | 321,1 | 2 504,8 | 237,2 | 704,1 | | | | | | | | | | | |
| Oct | 3 410,3 | 2 029,8 | 169,4 | 186,1 | 1 025,0 | 2 385,3 | ... | 327,4 | 384,1 | 313,5 | 2 473,3 | 239,4 | 697,6 | | | | | | | | | | | |
| Nov | 3 406,3 | 2 050,8 | 153,8 | 180,4 | 1 021,3 | 2 385,0 | ... | 321,0 | 382,6 | 317,7 | 2 473,7 | 232,3 | 700,3 | | | | | | | | | | | |
| Dic | 3 394,3 | 2 032,4 | 154,6 | 176,3 | 1 031,0 | 2 363,3 | ... | 324,4 | 389,2 | 317,3 | 2 462,4 | 225,3 | 706,6 | | | | | | | | | | | |
| 13 Ene | 3 320,1 | 1 965,1 | 166,5 | 178,0 | 1 010,5 | 2 309,6 | ... | 320,2 | 388,6 | 301,7 | 2 403,6 | 226,3 | 690,2 | | | | | | | | | | | |
| Feb | 3 316,1 | 1 966,5 | 172,8 | 182,0 | 994,8 | 2 321,4 | ... | 310,5 | 380,8 | 303,4 | 2 398,7 | 233,2 | 684,2 | | | | | | | | | | | |
| Mar | 3 331,9 | 1 974,4 | 180,9 | 184,8 | 991,8 | 2 340,1 | ... | 305,6 | 381,5 | 304,7 | 2 408,8 | 236,9 | 686,2 | | | | | | | | | | | |
| Abr | 3 306,0 | 1 936,1 | 179,6 | 186,4 | 1 003,9 | 2 302,1 | ... | 296,4 | 387,3 | 320,2 | 2 361,2 | 237,2 | 707,5 | | | | | | | | | | | |
| May | P 3 243,6 | 1 914,9 | 171,3 | 180,6 | 976,8 | 2 266,8 | ... | 277,1 | 405,7 | 294,1 | 2 315,6 | 228,3 | 699,8 | | | | | | | | | | | |

Véanse notas al final del capítulo

8. OTRAS INSTITUCIONES FINANCIERAS MONETARIAS
D) Balance agregado de los componentes

8.53 Entidades de depósito
Activo. Residentes en España

Millones de euros

| | Total | Préstamos y créditos | | | | | | | | Valores distintos de acciones y participaciones | | Participaciones de mercado monetario | Acciones y participaciones |
|--------|------------------|----------------------|-----------|------------|---------|------------|---------|---------------------------------|-----------|---|---------|--------------------------------------|----------------------------|
| | | Del cual | | Del cual | | Del cual | | Del cual | | Del cual | | | |
| | | Total | Euros | IFMs total | Euros | AAPP total | Euros | Otros sectores residentes total | Euros | Total | Euros | | |
| | | | | | | | | | | | | | |
| | 12+13 1=2+10+ | 2=4+6+8 | 3=5+7+9 | 4 | 5 | 6 | 7 | 8 | 9 | 10 | 11 | 12 | 13 |
| 07 | 2 297 576 | 1 960 220 | 1 939 063 | 229 815 | 223 933 | 38 676 | 38 663 | 1 691 729 | 1 676 467 | 236 042 | 235 190 | - | 101 577 |
| 08 | 2 561 382 | 2 083 778 | 2 055 945 | 239 106 | 234 958 | 47 565 | 47 528 | 1 797 106 | 1 773 458 | 385 657 | 384 779 | 2 | 91 945 |
| 09 | 2 654 667 | 2 058 417 | 2 038 328 | 215 661 | 212 546 | 61 016 | 60 995 | 1 781 740 | 1 764 788 | 497 089 | 494 836 | 0 | 99 160 |
| 10 | 2 647 002 | 2 050 539 | 2 028 414 | 188 440 | 185 465 | 74 116 | 74 116 | 1 787 983 | 1 768 832 | 493 585 | 488 977 | 0 | 102 878 |
| 11 | 2 687 097 | 2 003 669 | 1 981 726 | 199 164 | 195 803 | 82 593 | 82 593 | 1 721 912 | 1 703 330 | 520 868 | 516 195 | 0 | 162 559 |
| 12 | 2 573 946 | 1 869 978 | 1 852 665 | 229 989 | 228 003 | 96 840 | 96 840 | 1 543 149 | 1 527 822 | 536 982 | 532 162 | 7 | 166 979 |
| 11 Dic | 2 687 097 | 2 003 669 | 1 981 726 | 199 164 | 195 803 | 82 593 | 82 593 | 1 721 912 | 1 703 330 | 520 868 | 516 195 | 0 | 162 559 |
| 12 Ene | 2 688 140 | 1 981 883 | 1 961 095 | 192 595 | 189 833 | 84 063 | 84 062 | 1 705 225 | 1 687 200 | 538 614 | 533 928 | 0 | 167 643 |
| Feb | 2 693 322 | 1 975 245 | 1 955 138 | 189 789 | 186 941 | 84 363 | 84 363 | 1 701 094 | 1 683 835 | 549 835 | 545 352 | 0 | 168 242 |
| Mar | 2 744 628 | 2 013 235 | 1 993 226 | 226 455 | 223 805 | 85 113 | 85 113 | 1 701 667 | 1 684 308 | 564 473 | 560 042 | 0 | 166 920 |
| Abr | 2 683 314 | 1 959 823 | 1 938 952 | 191 196 | 188 062 | 84 552 | 84 552 | 1 684 074 | 1 666 338 | 555 976 | 551 377 | 0 | 167 514 |
| May | 2 685 956 | 1 971 360 | 1 949 593 | 202 252 | 199 271 | 91 662 | 91 662 | 1 677 446 | 1 658 661 | 547 220 | 542 378 | 0 | 167 376 |
| Jun | 2 691 035 | 1 985 943 | 1 964 705 | 198 611 | 195 186 | 105 980 | 105 980 | 1 681 351 | 1 663 539 | 539 536 | 534 808 | 0 | 165 557 |
| Jul | 2 636 922 | 1 962 211 | 1 941 060 | 202 049 | 199 040 | 105 979 | 105 979 | 1 654 183 | 1 636 041 | 508 554 | 503 719 | 0 | 166 157 |
| Ago | 2 608 010 | 1 942 638 | 1 921 940 | 200 863 | 197 887 | 104 286 | 104 286 | 1 637 490 | 1 619 767 | 498 133 | 493 410 | 0 | 167 238 |
| Sep | 2 624 536 | 1 951 382 | 1 931 223 | 206 632 | 203 794 | 103 363 | 103 363 | 1 641 387 | 1 624 066 | 505 435 | 500 444 | 0 | 167 718 |
| Oct | 2 605 512 | 1 937 428 | 1 918 302 | 207 990 | 205 421 | 103 230 | 103 230 | 1 626 208 | 1 609 651 | 501 499 | 496 608 | 3 | 166 581 |
| Nov | 2 607 152 | 1 942 413 | 1 924 084 | 215 444 | 213 031 | 101 745 | 101 745 | 1 625 224 | 1 609 308 | 501 186 | 496 332 | 5 | 163 547 |
| Dic | 2 573 946 | 1 869 978 | 1 852 665 | 229 989 | 228 003 | 96 840 | 96 840 | 1 543 149 | 1 527 822 | 536 982 | 532 162 | 7 | 166 979 |
| 13 Ene | 2 527 876 | 1 821 827 | 1 805 816 | 201 649 | 199 733 | 96 983 | 96 983 | 1 523 195 | 1 509 101 | 537 443 | 532 765 | 5 | 168 601 |
| Feb | 2 513 124 | 1 796 107 | 1 779 770 | 201 375 | 199 469 | 96 792 | 96 792 | 1 497 940 | 1 483 510 | 549 090 | 544 368 | 3 | 167 924 |
| Mar | 2 520 229 | 1 788 582 | 1 772 162 | 192 599 | 190 631 | 97 058 | 97 058 | 1 498 925 | 1 484 473 | 562 735 | 557 648 | 0 | 168 912 |
| Abr | 2 491 025 | 1 762 505 | 1 747 244 | 189 840 | 188 131 | 96 555 | 96 555 | 1 476 109 | 1 462 557 | 557 145 | 552 139 | 0 | 171 375 |
| May | P 2 456 330 | 1 715 757 | 1 700 946 | 164 122 | 162 624 | 88 424 | 88 424 | 1 463 210 | 1 449 898 | 557 080 | 552 103 | 0 | 183 493 |

8. OTRAS INSTITUCIONES FINANCIERAS MONETARIAS
D) Balance agregado de los componentes

8.54 Entidades de depósito. Pasivo. Depósitos de los residentes en España: por sectores y detalle por instrumentos de los depósitos de otros sectores residentes

Millones de euros

| | Por sectores | | | | | | | | | | | | | |
|--------|--------------|---------|-------------------------|------------------------------|------------------------|------------|---------------------------|-----------|------------------|------------|----------------|----|------------------------|---------------|
| | Total | I F M | | | AAPP | | Otros sectores residentes | | | | | | | |
| | | Total | Entidad de crédito y BE | Fondos del mercado monetario | Administración Central | Otras AAPP | Total | En euros | | | | | Monedas distintas euro | |
| | 1=2+5+6+7 | 2=3+4 | 3 | 4 | 5 | 6 | | 7=8+14 | 12+13 8=9+10+ | A la vista | Del cual | | | Con pre-aviso |
| | | | | | | | 10 | | | | Hasta dos años | 11 | | |
| | | | | | | | | | | | | | | |
| | | | | | | | | | | | | | | |
| | | | | | | | | | | | | | | |
| 07 | 1 676 341 | 222 707 | 222 688 | 19 | 25 989 | 48 482 | 1 379 090 | 1 335 583 | 437 944 | 812 047 | 350 586 | 0 | 85 592 | 43 844 |
| 08 | 1 922 684 | 272 173 | 265 691 | 6 482 | 34 682 | 40 376 | 1 575 403 | 1 538 681 | 423 651 | 1 035 039 | 498 741 | - | 79 991 | 36 773 |
| 09 | 1 957 471 | 274 037 | 270 819 | 3 217 | 40 211 | 37 663 | 1 605 533 | 1 572 465 | 468 928 | 1 036 443 | 476 236 | - | 67 095 | 33 096 |
| 10 | 1 931 886 | 238 533 | 236 112 | 2 421 | 41 680 | 33 607 | 1 618 056 | 1 587 295 | 469 709 | 1 047 834 | 476 990 | - | 69 752 | 30 772 |
| 11 | 1 955 025 | 341 202 | 339 882 | 1 320 | 42 504 | 23 966 | 1 547 351 | 1 519 256 | 464 913 | 994 393 | 442 217 | - | 59 950 | 28 097 |
| 12 | 2 032 358 | 525 522 | 524 055 | 1 467 | 40 742 | 26 599 | 1 440 072 | 1 409 294 | 457 892 | 891 607 | 457 316 | - | 59 796 | 30 200 |
| 11 Dic | 1 955 025 | 341 202 | 339 882 | 1 320 | 42 504 | 23 966 | 1 547 351 | 1 519 256 | 464 913 | 994 393 | 442 217 | - | 59 950 | 28 097 |
| 12 Ene | 1 935 390 | 345 824 | 344 441 | 1 383 | 48 577 | 23 689 | 1 517 299 | 1 489 339 | 450 221 | 981 369 | 440 814 | - | 57 749 | 27 962 |
| Feb | 1 983 053 | 393 861 | 391 376 | 2 484 | 47 782 | 24 124 | 1 517 285 | 1 489 840 | 449 202 | 977 227 | 450 031 | - | 63 411 | 27 447 |
| Mar | 2 078 239 | 480 166 | 478 528 | 1 638 | 46 087 | 25 357 | 1 526 628 | 1 500 474 | 453 628 | 977 793 | 449 397 | - | 69 052 | 26 155 |
| Abr | 2 033 593 | 473 178 | 471 530 | 1 648 | 40 308 | 24 926 | 1 495 180 | 1 468 608 | 449 507 | 962 976 | 443 664 | - | 56 125 | 26 573 |
| May | 2 073 783 | 506 851 | 505 339 | 1 512 | 51 555 | 26 388 | 1 488 988 | 1 461 392 | 458 089 | 947 258 | 433 676 | - | 56 045 | 27 597 |
| Jun | 2 116 144 | 564 120 | 562 780 | 1 340 | 37 873 | 28 789 | 1 485 361 | 1 458 191 | 474 920 | 922 039 | 425 818 | - | 61 231 | 27 172 |
| Jul | 2 064 301 | 585 316 | 583 992 | 1 324 | 34 276 | 25 743 | 1 418 965 | 1 391 229 | 455 602 | 883 526 | 414 659 | - | 52 101 | 27 737 |
| Ago | 2 048 275 | 590 313 | 588 991 | 1 322 | 29 254 | 24 289 | 1 404 418 | 1 377 196 | 454 588 | 875 553 | 411 797 | - | 47 055 | 27 223 |
| Sep | 2 050 483 | 559 379 | 557 979 | 1 399 | 46 907 | 25 376 | 1 418 819 | 1 391 177 | 453 789 | 878 759 | 417 797 | - | 58 629 | 27 644 |
| Oct | 2 029 794 | 546 850 | 545 308 | 1 542 | 39 115 | 27 153 | 1 416 675 | 1 386 402 | 445 420 | 881 522 | 428 993 | - | 59 460 | 30 274 |
| Nov | 2 050 762 | 544 334 | 542 824 | 1 510 | 45 293 | 27 671 | 1 433 463 | 1 403 074 | 453 047 | 890 714 | 441 721 | - | 59 313 | 30 389 |
| Dic | 2 032 358 | 525 522 | 524 055 | 1 467 | 40 742 | 26 599 | 1 440 072 | 1 409 294 | 457 892 | 891 607 | 457 316 | - | 59 796 | 30 200 |
| 13 Ene | 1 965 127 | 467 580 | 466 175 | 1 405 | 38 199 | 28 394 | 1 430 955 | 1 401 905 | 450 474 | 895 009 | 463 391 | - | 56 422 | 29 050 |
| Feb | 1 966 514 | 456 254 | 454 900 | 1 354 | 53 171 | 28 895 | 1 428 194 | 1 398 849 | 452 498 | 888 841 | 462 540 | - | 57 510 | 29 345 |
| Mar | 1 974 441 | 443 301 | 442 042 | 1 259 | 57 056 | 29 304 | 1 444 779 | 1 413 814 | 463 130 | 885 226 | 456 987 | - | 65 459 | 30 965 |
| Abr | 1 936 095 | 438 881 | 437 600 | 1 281 | 46 692 | 29 419 | 1 421 102 | 1 391 749 | 459 735 | 876 067 | 448 715 | - | 55 947 | 29 353 |
| May | P 1 914 923 | 406 109 | 404 855 | 1 254 | 55 993 | 29 998 | 1 422 823 | 1 393 166 | 467 306 | 872 346 | 445 291 | - | 53 514 | 29 657 |

8. OTRAS INSTITUCIONES FINANCIERAS MONETARIAS
D) Balance agregado de los componentes

8.81. Establecimientos financieros de crédito
Activo: resumen

Millones de euros

| | Total | Por residencia | | | | | Por instrumentos | | | | | | Por monedas | | |
|--------|----------|--------------------------|--------------------------------------|-----------------|--|----------------------|---|---|----------------------------|----------|-------------|-------------------------------|-------------|----------------------------|----------------|
| | | Residentes en España (a) | Residentes en otros países de la UEM | Resto del mundo | Rúbricas no clasificadas por residencia del emisor | Préstamos y créditos | Valores distintos de acciones y participaciones | Participaciones de fondos del mercado monetario | Acciones y participaciones | Efectivo | Activo fijo | Otros activos no clasificados | Euros | Monedas distintas del euro | Sin clasificar |
| | | | | | | | | | | | | | | | |
| | | | | | | | | | | | | | | | |
| | | | | | | | | | | | | | | | |
| 07 | 68 700 | 62 761 | 3 097 | 582 | 2 259 | 65 832 | 541 | - | 68 | 0 | 999 | 1 259 | 66 413 | 28 | 2 259 |
| 08 | 75 276 | 68 842 | 3 512 | 650 | 2 273 | 70 544 | 2 389 | - | 70 | 0 | 1 141 | 1 132 | 72 912 | 92 | 2 273 |
| 09 | 57 121 | 51 826 | 3 198 | 471 | 1 626 | 51 493 | 3 940 | - | 63 | 0 | 681 | 945 | 55 485 | 11 | 1 626 |
| 10 | 55 729 | 49 221 | 3 685 | 932 | 1 890 | 50 723 | 3 067 | - | 48 | 0 | 785 | 1 105 | 53 838 | 0 | 1 890 |
| 11 | 55 911 | 48 439 | 4 138 | 909 | 2 425 | 51 927 | 1 484 | 0 | 74 | 0 | 937 | 1 488 | 53 485 | 1 | 2 425 |
| 12 | 50 761 | 44 680 | 2 585 | 1 153 | 2 343 | 46 836 | 1 482 | - | 99 | 0 | 957 | 1 387 | 48 213 | 204 | 2 343 |
| 11 Dic | 55 911 | 48 439 | 4 138 | 909 | 2 425 | 51 927 | 1 484 | 0 | 74 | 0 | 937 | 1 488 | 53 485 | 1 | 2 425 |
| 12 Ene | 54 724 | 47 214 | 4 040 | 1 019 | 2 451 | 50 707 | 1 492 | - | 74 | 0 | 940 | 1 511 | ... | ... | 2 451 |
| Feb | 54 506 | 46 886 | 4 035 | 1 138 | 2 446 | 50 486 | 1 500 | - | 74 | 0 | 948 | 1 498 | ... | ... | 2 446 |
| Mar | 55 107 | 47 231 | 4 117 | 1 270 | 2 489 | 51 024 | 1 521 | - | 73 | 0 | 968 | 1 520 | 52 615 | 3 | 2 489 |
| Abr | 54 973 | 47 056 | 4 106 | 1 268 | 2 542 | 50 768 | 1 563 | - | 100 | 0 | 974 | 1 568 | ... | ... | 2 542 |
| May | 53 728 | 46 443 | 3 487 | 1 256 | 2 542 | 49 481 | 1 606 | - | 100 | 0 | 974 | 1 568 | ... | ... | 2 541 |
| Jun | 53 478 | 46 326 | 3 527 | 968 | 2 657 | 49 121 | 1 600 | - | 100 | 0 | 984 | 1 673 | 50 728 | 93 | 2 657 |
| Jul | 52 993 | 45 876 | 3 419 | 1 112 | 2 587 | 48 625 | 1 681 | - | 100 | 0 | 992 | 1 594 | ... | ... | 2 587 |
| Ago | 52 439 | 45 217 | 3 367 | 1 254 | 2 600 | 47 976 | 1 762 | - | 100 | 0 | 990 | 1 610 | ... | ... | 2 600 |
| Sep | 51 569 | 45 244 | 2 618 | 997 | 2 710 | 46 937 | 1 822 | - | 100 | 0 | 997 | 1 713 | 48 777 | 82 | 2 710 |
| Oct | 50 527 | 44 361 | 2 581 | 958 | 2 627 | 46 049 | 1 752 | - | 100 | 0 | 996 | 1 630 | ... | ... | 2 626 |
| Nov | 49 834 | 43 683 | 2 554 | 927 | 2 671 | 45 436 | 1 627 | - | 100 | 0 | 1 005 | 1 666 | ... | ... | 2 671 |
| Dic | 50 761 | 44 680 | 2 585 | 1 153 | 2 343 | 46 836 | 1 482 | - | 99 | 0 | 957 | 1 387 | 48 213 | 204 | 2 343 |
| 13 Ene | 49 809 | 43 804 | 2 555 | 1 059 | 2 391 | 45 867 | 1 452 | - | 99 | 0 | 960 | 1 430 | ... | ... | 2 391 |
| Feb | 49 050 | 43 005 | 2 552 | 1 065 | 2 428 | 45 072 | 1 451 | - | 99 | 0 | 955 | 1 473 | ... | ... | 2 428 |
| Mar | 49 575 | 42 921 | 2 607 | 1 220 | 2 826 | 45 217 | 1 432 | - | 99 | 0 | 953 | 1 873 | 46 303 | 446 | 2 826 |
| Abr | 49 195 | 42 852 | 2 562 | 1 226 | 2 554 | 44 488 | 2 053 | - | 99 | 0 | 956 | 1 598 | ... | ... | 2 554 |
| May | P 49 242 | 42 994 | 2 602 | 1 156 | 2 490 | 44 594 | 2 054 | - | 104 | 0 | 956 | 1 533 | ... | ... | 2 490 |

Véanse notas al final del capítulo

8. OTRAS INSTITUCIONES FINANCIERAS MONETARIAS
D) Balance agregado de los componentes

8.82. Establecimientos financieros de crédito
Pasivo: resumen

Millones de euros

| | Total | Por residencia | | | | | Por instrumentos | | | | | Por monedas | | | | |
|---------------|----------------------------|---------------------------|---------------------------------------|-----------------|--|------------|---|---|--------------------|--------------------------------|--------|-----------------------------|-----------------|---|---|---|
| | | Residen-tes en España (a) | Residen-tes en otros países de la UEM | Resto del mundo | Rúbri-cas no clasifi-cadas por residen-cia del tenedor | Depósi-tos | Partici-paciones en fon-dos del mercado monetario | Valores distin-tos de acciones y partici-paciones | Capital y reservas | Otros pasivos no cla-sificados | Euros | Monedas distin-tas del euro | Sin clasifi-car | | | |
| | | | | | | | | | | | | | | 2 | 3 | 4 |
| | =11a13 =6a10= 1=2a5= | | | | | | | | | | | | | | | |
| 07 | 68 700 | 46 758 | 9 837 | 1 036 | 11 069 | 57 631 | ... | 866 | 6 160 | 4 043 | 57 434 | 1 063 | 10 203 | | | |
| 08 | 75 276 | 52 239 | 10 675 | 858 | 11 505 | 63 772 | ... | 565 | 7 226 | 3 713 | 63 396 | 941 | 10 939 | | | |
| 09 | 57 121 | 38 779 | 8 427 | 553 | 9 362 | 47 759 | ... | 389 | 6 970 | 2 003 | 47 495 | 653 | 8 973 | | | |
| 10 | 55 729 | 37 526 | 8 603 | 306 | 9 293 | 46 435 | ... | 330 | 6 925 | 2 038 | 46 337 | 429 | 8 964 | | | |
| 11 | 55 911 | 39 863 | 7 454 | 190 | 8 404 | 47 507 | ... | 296 | 6 231 | 1 876 | 47 612 | 192 | 8 107 | | | |
| 12 | 50 761 | 36 590 | 5 033 | 196 | 8 942 | 41 819 | ... | 156 | 6 474 | 2 312 | 41 761 | 213 | 8 786 | | | |
| 11 Dic | 55 911 | 39 863 | 7 454 | 190 | 8 404 | 47 507 | ... | 296 | 6 231 | 1 876 | 47 612 | 192 | 8 107 | | | |
| 12 Ene | 54 724 | 38 359 | 7 541 | 192 | 8 633 | 46 091 | ... | 291 | 6 485 | 1 858 | 46 189 | 193 | 8 342 | | | |
| <i>Feb</i> | 54 506 | 37 870 | 7 514 | 193 | 8 929 | 45 576 | ... | 322 | 6 717 | 1 891 | 45 704 | 195 | 8 607 | | | |
| <i>Mar</i> | 55 107 | 38 171 | 7 619 | 190 | 9 127 | 45 980 | ... | 329 | 6 906 | 1 893 | 46 115 | 193 | 8 798 | | | |
| <i>Abr</i> | 54 973 | 37 605 | 7 563 | 191 | 9 614 | 45 359 | ... | 330 | 6 922 | 2 361 | 45 496 | 194 | 9 284 | | | |
| <i>May</i> | 53 728 | 37 335 | 6 420 | 185 | 9 788 | 43 941 | ... | 332 | 6 925 | 2 531 | 44 086 | 186 | 9 456 | | | |
| <i>Jun</i> | 53 478 | 37 285 | 6 344 | 185 | 9 665 | 43 814 | ... | 316 | 6 912 | 2 436 | 43 945 | 185 | 9 348 | | | |
| <i>Jul</i> | 52 993 | 36 889 | 6 444 | 186 | 9 474 | 43 519 | ... | 313 | 6 965 | 2 195 | 43 646 | 186 | 9 161 | | | |
| <i>Ago</i> | 52 439 | 36 293 | 6 418 | 188 | 9 539 | 42 899 | ... | 310 | 7 035 | 2 194 | 43 021 | 188 | 9 229 | | | |
| <i>Sep</i> | 51 569 | 36 119 | 5 607 | 188 | 9 655 | 41 914 | ... | 313 | 7 097 | 2 245 | 42 039 | 188 | 9 342 | | | |
| <i>Oct</i> | 50 527 | 35 378 | 5 467 | 192 | 9 490 | 41 038 | ... | 248 | 7 108 | 2 133 | 41 088 | 198 | 9 241 | | | |
| <i>Nov</i> | 49 834 | 34 848 | 5 180 | 197 | 9 610 | 40 224 | ... | 257 | 7 096 | 2 258 | 40 272 | 209 | 9 354 | | | |
| <i>Dic</i> | 50 761 | 36 590 | 5 033 | 196 | 8 942 | 41 819 | ... | 156 | 6 474 | 2 312 | 41 761 | 213 | 8 786 | | | |
| 13 Ene | 49 809 | 35 729 | 5 012 | 195 | 8 873 | 40 936 | ... | 160 | 6 579 | 2 134 | 40 876 | 219 | 8 713 | | | |
| <i>Feb</i> | 49 050 | 35 095 | 4 993 | 194 | 8 769 | 40 282 | ... | 132 | 6 500 | 2 137 | 40 189 | 224 | 8 637 | | | |
| <i>Mar</i> | 49 575 | 35 396 | 4 970 | 193 | 9 016 | 40 559 | ... | 132 | 6 590 | 2 295 | 40 461 | 230 | 8 884 | | | |
| <i>Abr</i> | 49 195 | 35 669 | 4 402 | 193 | 8 930 | 40 265 | ... | 127 | 6 584 | 2 219 | 40 162 | 230 | 8 803 | | | |
| <i>May</i> | 49 242 | 35 597 | 4 483 | 193 | 8 968 | 40 273 | ... | 127 | 6 661 | 2 181 | 40 170 | 230 | 8 842 | | | |

Véanse notas al final del capítulo

8. OTRAS INSTITUCIONES FINANCIERAS MONETARIAS
D) Balance agregado de los componentes

8.83. Establecimientos financieros de crédito
Activo. Residentes en España

Millones de euros

| | Total | Préstamos y créditos | | | | | | | | Valores distintos de acciones y participaciones | | Partici-paciones de fon-dos del mercado monetario | Accio-nes y partici-paciones |
|---------------|--------|----------------------|---------|------------|---------|------------|-------|-----------------------------------|--------|---|-------|---|------------------------------|
| | | Del cual | | Del cual | | Del cual | | Del cual | | Del cual | | | |
| | | Total | Euros | IFMs total | Euros | AAPP total | Euros | Otros secto-res residen-tes total | Euros | Total | Euros | | |
| | | 12+13 | 1=2+10+ | 2=4+6+8 | 3=5+7+9 | 4 | 5 | 6 | 7 | 8 | 9 | | |
| 07 | 62 761 | 62 170 | 62 154 | 2 619 | 2 619 | 2 975 | 2 975 | 56 576 | 56 560 | 541 | 541 | - | 50 |
| 08 | 68 842 | 66 397 | 66 315 | 3 492 | 3 491 | 3 875 | 3 875 | 59 030 | 58 949 | 2 389 | 2 389 | - | 55 |
| 09 | 51 826 | 47 837 | 47 837 | 1 918 | 1 918 | 1 759 | 1 759 | 44 160 | 44 160 | 3 940 | 3 940 | - | 49 |
| 10 | 49 221 | 46 119 | 46 119 | 2 136 | 2 136 | 2 167 | 2 167 | 41 816 | 41 816 | 3 067 | 3 067 | 0 | 35 |
| 11 | 48 439 | 46 893 | 46 893 | 2 120 | 2 120 | 1 912 | 1 912 | 42 861 | 42 861 | 1 484 | 1 484 | 0 | 61 |
| 12 | 44 680 | 43 113 | 43 110 | 2 816 | 2 815 | 1 308 | 1 308 | 38 989 | 38 987 | 1 481 | 1 481 | - | 86 |
| 11 Dic | 48 439 | 46 893 | 46 893 | 2 120 | 2 120 | 1 912 | 1 912 | 42 861 | 42 861 | 1 484 | 1 484 | 0 | 61 |
| 12 Ene | 47 214 | 45 667 | 45 666 | 2 242 | 2 242 | 1 609 | 1 609 | 41 815 | 41 815 | 1 486 | 1 486 | - | 61 |
| <i>Feb</i> | 46 886 | 45 337 | 45 335 | 2 471 | 2 470 | 1 563 | 1 563 | 41 304 | 41 303 | 1 489 | 1 489 | - | 60 |
| <i>Mar</i> | 47 231 | 45 668 | 45 665 | 2 866 | 2 864 | 1 553 | 1 553 | 41 250 | 41 248 | 1 503 | 1 503 | - | 60 |
| <i>Abr</i> | 47 056 | 45 424 | 45 422 | 2 740 | 2 739 | 1 818 | 1 818 | 40 866 | 40 865 | 1 545 | 1 545 | - | 87 |
| <i>May</i> | 46 443 | 44 768 | 44 767 | 2 743 | 2 742 | 1 826 | 1 826 | 40 199 | 40 199 | 1 589 | 1 589 | - | 87 |
| <i>Jun</i> | 46 326 | 44 657 | 44 656 | 2 819 | 2 819 | 1 604 | 1 604 | 40 233 | 40 233 | 1 583 | 1 583 | - | 87 |
| <i>Jul</i> | 45 876 | 44 119 | 44 119 | 2 717 | 2 717 | 1 423 | 1 423 | 39 979 | 39 979 | 1 669 | 1 669 | - | 87 |
| <i>Ago</i> | 45 217 | 43 375 | 43 374 | 2 664 | 2 664 | 1 370 | 1 370 | 39 341 | 39 341 | 1 756 | 1 756 | - | 87 |
| <i>Sep</i> | 45 244 | 43 337 | 43 337 | 3 077 | 3 077 | 1 344 | 1 344 | 38 916 | 38 916 | 1 821 | 1 821 | - | 86 |
| <i>Oct</i> | 44 361 | 42 524 | 42 523 | 2 773 | 2 773 | 1 342 | 1 342 | 38 409 | 38 408 | 1 751 | 1 751 | - | 86 |
| <i>Nov</i> | 43 683 | 41 970 | 41 968 | 2 848 | 2 847 | 1 307 | 1 307 | 37 815 | 37 814 | 1 626 | 1 626 | - | 86 |
| <i>Dic</i> | 44 680 | 43 113 | 43 110 | 2 816 | 2 815 | 1 308 | 1 308 | 38 989 | 38 987 | 1 481 | 1 481 | - | 86 |
| 13 Ene | 43 804 | 42 266 | 42 257 | 2 958 | 2 958 | 1 153 | 1 153 | 38 155 | 38 147 | 1 452 | 1 452 | - | 86 |
| <i>Feb</i> | 43 005 | 41 469 | 41 454 | 3 054 | 3 053 | 1 064 | 1 064 | 37 351 | 37 337 | 1 451 | 1 451 | - | 86 |
| <i>Mar</i> | 42 921 | 41 403 | 41 383 | 2 864 | 2 864 | 1 115 | 1 115 | 37 424 | 37 404 | 1 432 | 1 432 | - | 86 |
| <i>Abr</i> | 42 852 | 40 713 | 40 693 | 2 938 | 2 938 | 1 123 | 1 123 | 36 652 | 36 631 | 2 053 | 2 053 | - | 86 |
| <i>May</i> | 42 994 | 40 850 | 40 829 | 2 985 | 2 984 | 1 092 | 1 092 | 36 773 | 36 753 | 2 054 | 2 054 | - | 91 |

8. OTRAS INSTITUCIONES FINANCIERAS MONETARIAS
D) Balance agregado de los componentes

8.84. Establecimientos financieros de crédito
Pasivo. Depósitos de los residentes en España:
por sectores y detalle por instrumentos

Millones de euros

| | Por sectores | | | | | | | | | | | | | | |
|---------------|--------------|--------|----------|--------|--------------------------------------|--|-------------------------------------|---|---------------------------|----------|---------------|------------|-------------------------------|----------------------|---------------------------------------|
| | Del cual | | I F M s | | | | AAPP | | Otros sectores residentes | | | | | | |
| | Total | Euros | Del cual | | Entida- des de crédito y BE | Fondos del merca- do mo- netario | Admi- nistración Cen- tral | Otras Adminis- tracio- nes Pú- blicas | Total | En euros | | | | | Monedas distin- tas del euro |
| | | | Total | Euros | | | | | | Total | A la vista | A plazo | del cual Hasta dos años | Con pre- aviso | |
| 1=3+7a9 | 2=4+10 | 3=5+6 | 4 | 5 | 6 | 7 | 8 | 9=10+16 | 10 | 11 | 12 | 13 | 14 | 15 | 16 |
| 07 | 46 758 | 46 741 | 45 541 | 45 524 | 45 541 | - | - | 8 | 1 209 | 1 209 | 72 1 118 | 257 | 19 | - | - |
| 08 | 52 239 | 52 165 | 48 975 | 48 901 | 48 975 | - | - | 10 | 3 254 | 3 254 | 66 3 168 | 208 | 20 | - | - |
| 09 | 38 779 | 38 687 | 33 958 | 33 866 | 33 934 | 24 | - | 13 | 4 809 | 4 809 | 47 4 736 | 25 | 26 | - | - |
| 10 | 37 526 | 37 404 | 33 219 | 33 096 | 33 188 | 30 | - | 15 | 4 293 | 4 293 | 65 4 190 | 108 | 37 | - | - |
| 11 | 39 863 | 39 862 | 31 681 | 31 679 | 31 628 | 52 | - | 13 | 8 169 | 8 169 | 18 8 106 | 156 | 45 | - | - |
| 12 | 36 590 | 36 588 | 28 675 | 28 673 | 28 675 | - | - | 9 | 7 906 | 7 906 | 3 7 861 | 164 | 42 | - | - |
| 11 Dic | 39 863 | 39 862 | 31 681 | 31 679 | 31 628 | 52 | - | 13 | 8 169 | 8 169 | 18 8 106 | 156 | 45 | - | - |
| 12 Ene | 38 359 | 38 357 | 30 366 | 30 364 | 30 314 | 52 | - | 12 | 7 980 | 7 980 | 17 7 918 | 37 | 45 | - | - |
| <i>Feb</i> | 37 870 | 37 867 | 30 028 | 30 025 | 29 976 | 52 | - | 12 | 7 830 | 7 830 | 17 7 768 | 36 | 46 | - | - |
| <i>Mar</i> | 38 171 | 38 168 | 30 322 | 30 319 | 30 272 | 50 | - | 12 | 7 837 | 7 837 | 16 7 775 | 36 | 46 | - | - |
| <i>Abr</i> | 37 605 | 37 602 | 29 817 | 29 815 | 29 767 | 50 | - | 10 | 7 777 | 7 777 | 14 7 717 | 36 | 46 | - | - |
| <i>May</i> | 37 335 | 37 334 | 29 678 | 29 677 | 29 629 | 50 | - | 9 | 7 648 | 7 648 | 0 7 602 | 35 | 45 | - | - |
| <i>Jun</i> | 37 285 | 37 285 | 29 659 | 29 659 | 29 614 | 45 | - | 8 | 7 618 | 7 618 | 1 7 573 | 36 | 45 | - | - |
| <i>Jul</i> | 36 889 | 36 889 | 29 350 | 29 350 | 29 305 | 44 | - | 8 | 7 531 | 7 531 | 1 7 487 | 36 | 44 | - | - |
| <i>Ago</i> | 36 293 | 36 293 | 28 884 | 28 884 | 28 834 | 50 | - | 8 | 7 401 | 7 401 | 1 7 358 | 36 | 43 | - | - |
| <i>Sep</i> | 36 119 | 36 119 | 28 774 | 28 774 | 28 724 | 50 | - | 7 | 7 337 | 7 337 | 1 7 294 | 36 | 42 | - | - |
| <i>Oct</i> | 35 378 | 35 377 | 28 053 | 28 052 | 28 004 | 49 | - | 8 | 7 317 | 7 317 | 1 7 275 | 38 | 42 | - | - |
| <i>Nov</i> | 34 848 | 34 846 | 27 285 | 27 284 | 27 236 | 49 | - | 9 | 7 554 | 7 554 | 1 7 512 | 40 | 42 | - | - |
| <i>Dic</i> | 36 590 | 36 588 | 28 675 | 28 673 | 28 675 | - | - | 9 | 7 906 | 7 906 | 3 7 861 | 164 | 42 | - | - |
| 13 Ene | 35 729 | 35 726 | 28 051 | 28 048 | 28 051 | - | - | 9 | 7 669 | 7 669 | 4 7 623 | 40 | 42 | - | - |
| <i>Feb</i> | 35 095 | 35 092 | 27 549 | 27 546 | 27 549 | - | - | 9 | 7 537 | 7 537 | 4 7 491 | 41 | 42 | - | - |
| <i>Mar</i> | 35 396 | 35 392 | 27 885 | 27 881 | 27 885 | - | - | 9 | 7 502 | 7 502 | 4 7 456 | 42 | 42 | - | - |
| <i>Abr</i> | 35 669 | 35 665 | 27 629 | 27 625 | 27 629 | - | - | 9 | 8 031 | 8 031 | 5 7 984 | 43 | 42 | - | - |
| <i>May</i> | P 35 597 | 35 593 | 27 693 | 27 689 | 27 693 | - | - | 9 | 7 896 | 7 896 | 5 7 849 | 48 | 42 | - | - |

8. OTRAS INSTITUCIONES FINANCIERAS MONETARIAS

8.F Balance

D) Balance agregado de los componentes
Fondos del mercado monetario

Millones de euros

| | Diciembre 1997 | Enero 1998 | Diciembre 1998 | | | Enero 1999 | Enero 2013 |
|---|----------------------------------|----------------------------------|----------------------------------|-------------------------------------|---------------------|-----------------------|--------------|
| | Balance de FIAMM que son FMM (a) | Balance de FIAMM que son FMM (b) | Balance de FIAMM que son FMM (b) | Balance de FIAMM que no son FMM (b) | Balance total FIAMM | Balance FMM=FIAMM (c) | Balance FMM |
| | 1 | 2 | 3 | 4 | 5=3+4 | 6 | 7 |
| ACTIVO | | | | | | | |
| A. RESIDENTES EN ESPAÑA | 38 050 | 32 028 | 26 111 | 16 750 | 42 861 | 40 210 | 5 905 |
| 2. Préstamos y créditos (depósitos y adquisiciones temporales) | 22 880 | 18 036 | 14 358 | 7 029 | 21 386 | 20 455 | 2 152 |
| IFM | 22 366 | 17 492 | 13 947 | 7 017 | 20 963 | 19 784 | 2 129 |
| Administraciones Públicas | - | - | - | - | - | - | - |
| Otros residentes | 514 | 545 | 411 | 12 | 423 | 672 | 23 |
| 3. Valores distintos de acciones y participaciones | 15 169 | 13 991 | 11 753 | 9 722 | 21 475 | 19 755 | 3 752 |
| 3e. Del cual euros | 15 169 | 13 991 | 11 745 | 9 722 | 21 466 | 19 755 | 3 752 |
| IFM | 52 | 79 | 130 | 35 | 165 | 995 | 1 026 |
| 3e. Del cual euros | 52 | 79 | 130 | 35 | 165 | 995 | 1 026 |
| Del cual hasta dos años | 25 | 28 | 118 | 34 | 152 | 969 | 364 |
| 3x. Monedas distintas del euro | - | - | - | - | - | - | - |
| Administraciones Públicas | 14 390 | 13 237 | 10 644 | 9 050 | 19 694 | 17 222 | 2 454 |
| 3e. Del cual euros | 14 390 | 13 237 | 10 636 | 9 050 | 19 686 | 17 222 | 2 454 |
| Otros residentes | 728 | 676 | 979 | 637 | 1 615 | 1 538 | 272 |
| 3e. Del cual euros | 728 | 676 | 979 | 637 | 1 615 | 1 538 | 272 |
| 4. y 5. Instrumentos del mercado monetario, acciones y participaciones | - | - | - | - | - | - | 1 |
| B. RESIDENTES EN OTROS PAÍSES DE LA UEM. | 1 808 | 1 959 | 1 844 | 3 507 | 5 352 | 5 630 | 834 |
| 2. Préstamos y créditos (depósitos y adquisiciones temporales) | 1 476 | 1 701 | 402 | 81 | 482 | 457 | - |
| IFM | 1 476 | 1 701 | 393 | 34 | 427 | 430 | - |
| Administraciones Públicas | - | - | - | - | - | - | - |
| Otros residentes | - | - | 8 | 47 | 55 | 28 | - |
| 3. Valores distintos de acciones y participaciones | 332 | 258 | 1 443 | 3 427 | 4 869 | 5 172 | 834 |
| 3e. Del cual euros | 332 | 258 | 1 413 | 3 376 | 4 789 | 5 117 | 830 |
| IFM | - | - | 193 | 187 | 379 | 475 | 430 |
| 3e. Del cual euros | - | - | 187 | 140 | 327 | 423 | 430 |
| Del cual hasta dos años | - | - | 177 | 132 | 309 | 314 | 82 |
| 3x. Monedas distintas del euro | - | - | 6 | 47 | 52 | 52 | - |
| Administraciones Públicas | - | - | 1 139 | 3 089 | 4 227 | 4 132 | 232 |
| 3e. Del cual euros | - | - | 1 117 | 3 085 | 4 202 | 4 132 | 228 |
| Otros residentes | 332 | 258 | 111 | 152 | 263 | 564 | 172 |
| 3e. Del cual euros | 332 | 258 | 108 | 152 | 260 | 562 | 172 |
| 4. y 5. Instrumentos del mercado monetario, acciones y participaciones | - | - | - | - | - | - | - |
| C. RESTO DEL MUNDO | 676 | 242 | 546 | 1 136 | 1 682 | 1 628 | 239 |
| Préstamos y créditos (depósitos y adquisiciones temporales) | - | - | 298 | 881 | 1 179 | 1 069 | 2 |
| 3. Valores distintos de acciones y participaciones | 676 | 242 | 248 | 255 | 503 | 559 | 237 |
| 3e. Del cual euros | 443 | ... | 45 | 190 | 234 | ... | ... |
| 5. Acciones y participaciones | - | - | - | - | - | - | - |
| D. SIN CLASIFICAR | 530 | 382 | 345 | 396 | 741 | 1 092 | 85 |
| 7. Otros activos | 530 | 382 | 345 | 396 | 741 | 1 092 | 85 |
| TOTAL ACTIVO | 41 063 | 34 611 | 28 846 | 21 790 | 50 636 | 48 560 | 7 063 |

8. OTRAS INSTITUCIONES FINANCIERAS MONETARIAS

D) Balance agregado de los componentes
Fondos del mercado monetario

8.F Balance

Millones de euros

| | Diciembre 1997 Balance de FIAMM que son FMM (a) | Enero 1998 Balance de FIAMM que son FMM (b) | Diciembre 1998 | | | Enero 1999 Balance FMM=FIAMM (c) | Enero 2013 Balance FMM |
|---|--|--|---|--|------------------------------------|--|---------------------------------|
| | | | Balance de FIAMM que son FMM (b) | Balance de FIAMM que no son FMM (b) | Balance total FIAMM 5=3+4 | | |
| | 1 | 2 | 3 | 4 | 5=3+4 | 6 | 7 |
| PASIVO | | | | | | | |
| 10. Participaciones en los fondos del mercado monetario. Total | 40 965 | 34 526 | 28 788 | 21 737 | 50 525 | 48 343 | 7 045 |
| A. RESIDENTES EN ESPAÑA. | 40 539 | 34 167 | 28 488 | 21 395 | 49 883 | 47 915 | 6 984 |
| 10. Participaciones en los fondos del mercado monetario | 40 539 | 34 167 | 28 488 | 21 395 | 49 883 | 47 915 | 6 984 |
| B. RESIDENTES EN OTROS PAÍSES DE LA UEM. | 352 | 297 | 249 | 126 | 375 | 249 | 42 |
| 10. Participaciones en los fondos del mercado monetario | 352 | 297 | 249 | 126 | 375 | 249 | 42 |
| C. RESTO DEL MUNDO | 74 | 62 | 50 | 216 | 266 | 180 | 19 |
| 10. Participaciones en los fondos del mercado monetario | 74 | 62 | 50 | 216 | 266 | 180 | 19 |
| D. SIN CLASIFICAR | 98 | 84 | 58 | 53 | 112 | 216 | 18 |
| 14. Resto de pasivos | 98 | 84 | 58 | 53 | 112 | 216 | 18 |
| TOTAL PASIVO | 41 063 | 34 611 | 28 846 | 21 790 | 50 636 | 48 560 | 7 063 |

Fuente: CNMV y elaboración propia

(a) A 31 de diciembre de 1997 los FMM son 106

(b) A 31 de diciembre de 1998 los FMM son los 136 incluidos en la lista aprobada y difundida (en abril de 1998) por el BCE.

(c) A partir de enero de 1999 los FMM se corresponden exactamente con la categoría legal de FIAMM.

8. OTRAS INSTITUCIONES FINANCIERAS MONETARIAS
D) Balance agregado de los componentes

8.91 Fondos del mercado monetario (a)
Balance. Resumen

Fuente: Comisión Nacional del Mercado de Valores y Banco de España

Millones de euros

| | Total activo = Total pasivo =2 a 4+9 = 5 a 8+9 = 10+14 | Activo | | | | | | | | Pasivo | | | | |
|---------------|---|--------------------------|--------------------------------------|-----------------|--|-------------------------------|------------------------------------|----------------------------|--------------------------|---|----------------------|--------------------------------------|-----------------|-------------------------------|
| | | Por residencia | | | Por instrumentos | | | | Rúbricas no clasificadas | Participaciones emitidas (tenedores por residencia) | | | | Otros pasivos no clasificados |
| | | Residentes en España (b) | Residentes en otros países de la UEM | Resto del mundo | Préstamos y créditos: depósitos y adquisiciones temporales | Valores distintos de acciones | Instrumentos del mercado monetario | Acciones y participaciones | | Total | Residentes en España | Residentes en otros países de la UEM | Resto del mundo | |
| | | | | | | | | | | | | | | |
| 1 | 2 | 3 | 4 | 5 | 6 | 7 | 8 | 9 | 10=11+12+13 | 11 | 12 | 13 | 14 | |
| 06 | 106 | 26 | 50 | 29 | 17 | 88 | - | - | 2 | 106 | 106 | 0 | 0 | 0 |
| 07 | - | - | - | - | - | - | - | - | - | - | - | - | - | - |
| 08 | 28 255 | 22 725 | 4 169 | 1 256 | 9 241 | 17 999 | - | 910 | 105 | 28 219 | 27 944 | 120 | 155 | 36 |
| 09 | 13 526 | 10 372 | 2 516 | 570 | 5 165 | 8 293 | - | - | 68 | 13 486 | 13 328 | 115 | 43 | 40 |
| 10 | 8 168 | 6 822 | 960 | 325 | 4 019 | 4 088 | - | - | 61 | 8 154 | 8 052 | 73 | 29 | 14 |
| 11 | 8 055 | 7 012 | 714 | 245 | 2 866 | 5 104 | - | 2 | 83 | 8 036 | 7 946 | 67 | 22 | 19 |
| 11 Nov | 7 808 | 6 696 | 765 | 262 | 2 651 | 5 073 | - | - | 84 | 7 784 | 7 695 | 68 | 21 | 25 |
| Dic | 8 055 | 7 012 | 714 | 245 | 2 866 | 5 104 | - | 2 | 83 | 8 036 | 7 946 | 67 | 22 | 19 |
| 12 Ene | 9 604 | 7 893 | 1 264 | 327 | 2 956 | 6 526 | - | 2 | 120 | 9 578 | 9 477 | 74 | 28 | 26 |
| Feb | 9 650 | 7 958 | 1 310 | 260 | 3 413 | 6 113 | - | 3 | 122 | 9 597 | 9 488 | 81 | 27 | 53 |
| Mar | 9 446 | 7 806 | 1 235 | 284 | 3 518 | 5 804 | - | 3 | 120 | 9 414 | 9 311 | 74 | 28 | 32 |
| Abr | 9 434 | 7 790 | 1 196 | 339 | 3 645 | 5 676 | - | 3 | 109 | 9 400 | 9 293 | 78 | 28 | 35 |
| May | 9 329 | 7 571 | 1 326 | 326 | 3 363 | 5 858 | - | 3 | 105 | 9 294 | 9 189 | 77 | 28 | 34 |
| Jun | 8 999 | 7 372 | 1 190 | 335 | 3 091 | 5 802 | - | 3 | 102 | 8 960 | 8 860 | 72 | 28 | 39 |
| Jul | 8 753 | 7 162 | 1 150 | 339 | 2 946 | 5 702 | - | 3 | 102 | 8 733 | 8 631 | 75 | 27 | 20 |
| Ago | 8 653 | 7 069 | 1 143 | 335 | 2 877 | 5 667 | - | 3 | 106 | 8 639 | 8 538 | 76 | 25 | 14 |
| Sep | 8 681 | 7 136 | 1 147 | 296 | 3 029 | 5 549 | - | 1 | 103 | 8 664 | 8 559 | 81 | 24 | 17 |
| Oct | 8 090 | 6 675 | 1 040 | 286 | 2 779 | 5 220 | - | 1 | 90 | 8 073 | 7 976 | 74 | 23 | 18 |
| Nov | 7 597 | 6 272 | 961 | 277 | 2 332 | 5 178 | - | 1 | 87 | 7 578 | 7 462 | 66 | 50 | 20 |
| Dic | 6 992 | 5 746 | 906 | 251 | 1 848 | 5 055 | - | 1 | 89 | 6 979 | 6 919 | 41 | 19 | 13 |
| 13 Ene | 7 063 | 5 905 | 834 | 239 | 2 154 | 4 824 | - | 1 | 85 | 7 045 | 6 984 | 42 | 19 | 18 |

(a) Hasta el 31/12/97, 107 FIAMM se clasificaban como FMM. Desde el 1/1/98 hasta el 31/12/98, 136 FIAMM se clasificaban como FMM. Desde el 1/1/99 todos los FIAMM han pasado a clasificarse como FMM.

(b) Columna que tiene desarrollo en un cuadro posterior

8. OTRAS INSTITUCIONES FINANCIERAS MONETARIAS
D) Balance agregado de los componentes

8.92 Fondos del mercado monetario
Activo. Residentes en España

Fuente: Comisión Nacional del Mercado de Valores y Banco de España

Millones de euros

| | TOTAL | Préstamos y créditos (depósitos y adquisiciones temporales) | | | | Valores distintos de acciones | | | | | | | | Instrumentos del mercado monetario, acciones y participaciones |
|---------------|--------|---|-------|------|---------------------------|-------------------------------|--------|----------|-------|----------|---------------------------|----------|-------|--|
| | | Total | IFM | AAPP | Otros sectores residentes | Del cual | | Del cual | | Del cual | | Del cual | | |
| | | | | | | Euros | IFM | Euros | AAPP | Euros | Otros sectores residentes | Euros | | |
| | | | | | | | | | | | | | 6 | |
| 1=2+6+14 | 2 | 3 | 4 | 5 | 6 | 7 | 8 | 9 | 10 | 11 | 12 | 13 | 14 | |
| 06 | 26 | 17 | 17 | - | - | 9 | 9 | 2 | 2 | 6 | 6 | 2 | 2 | - |
| 07 | - | - | - | - | - | - | - | - | - | - | - | - | - | - |
| 08 | 22 725 | 9 019 | 9 017 | - | 2 | 12 796 | 12 796 | 7 708 | 7 708 | 2 893 | 2 893 | 2 195 | 2 195 | 910 |
| 09 | 10 372 | 5 165 | 5 030 | - | 135 | 5 207 | 5 207 | 1 507 | 1 507 | 3 015 | 3 015 | 685 | 685 | - |
| 10 | 6 822 | 4 004 | 3 937 | - | 67 | 2 818 | 2 818 | 993 | 993 | 1 552 | 1 552 | 273 | 273 | - |
| 11 | 7 012 | 2 866 | 2 855 | - | 10 | 4 147 | 4 147 | 1 162 | 1 162 | 2 796 | 2 796 | 188 | 188 | - |
| 11 Nov | 6 696 | 2 651 | 2 642 | - | 9 | 4 045 | 4 045 | 1 111 | 1 111 | 2 684 | 2 684 | 250 | 250 | - |
| Dic | 7 012 | 2 866 | 2 855 | - | 10 | 4 147 | 4 147 | 1 162 | 1 162 | 2 796 | 2 796 | 188 | 188 | - |
| 12 Ene | 7 893 | 2 955 | 2 946 | - | 9 | 4 937 | 4 937 | 1 470 | 1 470 | 3 182 | 3 182 | 286 | 286 | - |
| Feb | 7 958 | 3 412 | 3 406 | - | 6 | 4 546 | 4 546 | 1 522 | 1 522 | 2 658 | 2 658 | 365 | 365 | 1 |
| Mar | 7 806 | 3 518 | 3 511 | - | 7 | 4 287 | 4 287 | 1 591 | 1 591 | 2 335 | 2 335 | 362 | 362 | 1 |
| Abr | 7 790 | 3 623 | 3 615 | - | 8 | 4 166 | 4 166 | 1 533 | 1 533 | 2 305 | 2 305 | 328 | 328 | 1 |
| May | 7 571 | 3 361 | 3 353 | - | 8 | 4 210 | 4 210 | 1 562 | 1 562 | 2 332 | 2 332 | 316 | 316 | 1 |
| Jun | 7 372 | 3 090 | 3 079 | - | 11 | 4 281 | 4 281 | 1 558 | 1 558 | 2 426 | 2 426 | 297 | 297 | 1 |
| Jul | 7 162 | 2 945 | 2 935 | - | 9 | 4 216 | 4 216 | 1 469 | 1 469 | 2 465 | 2 465 | 282 | 282 | 1 |
| Ago | 7 069 | 2 876 | 2 867 | - | 9 | 4 192 | 4 192 | 1 406 | 1 406 | 2 530 | 2 530 | 256 | 256 | 1 |
| Sep | 7 136 | 3 028 | 3 023 | - | 5 | 4 107 | 4 107 | 1 223 | 1 223 | 2 616 | 2 616 | 268 | 268 | 1 |
| Oct | 6 675 | 2 772 | 2 755 | - | 17 | 3 902 | 3 902 | 1 107 | 1 107 | 2 533 | 2 533 | 262 | 262 | 1 |
| Nov | 6 272 | 2 331 | 2 327 | - | 4 | 3 941 | 3 941 | 1 144 | 1 144 | 2 525 | 2 525 | 271 | 271 | 1 |
| Dic | 5 746 | 1 846 | 1 823 | - | 23 | 3 899 | 3 899 | 1 142 | 1 142 | 2 525 | 2 525 | 231 | 231 | 1 |
| 13 Ene | 5 905 | 2 152 | 2 129 | - | 23 | 3 752 | 3 752 | 1 026 | 1 026 | 2 454 | 2 454 | 272 | 272 | 1 |

NOTAS A LOS CUADROS DEL CAPÍTULO 8. OTRAS INSTITUCIONES FINANCIERAS MONETARIAS

Cuadro 8.C

a. Fuente: CNMV. Las series históricas mensuales de las principales rúbricas se publican en el sitio web del Banco de España, www.bde.es apartado: Boletín Estadístico, cuadros 8.91 y 8.92.

Cuadro 8.1

- Véase detalle en los cuadros 8.2 y 8.3.
- Véase detalle en los cuadros 8.41 a 8.44.
- Véanse detalles en los cuadros 8.51 a 8.54.
- Véanse detalles en los cuadros 8.81 a 8.84.
- Véanse detalles en los cuadros 8.91 y 8.92.

Cuadro 8.2

- Véase detalle en el cuadro 8.4.
- Véase detalle en el cuadro 8.6.
- Véase detalle en el cuadro 8.12.

Cuadro 8.3

- Coincide con la suma de la columna 1 del cuadro 8.8 y la columna 11 del cuadro 8.91.
- Coincide con la suma de la columna 1 del cuadro 8.10 y la columna 12 del cuadro 8.91.
- Coincide con la suma de la columna 1 del cuadro 8.13 y la columna 13 del cuadro 8.91.
- Véase detalle en cuadro 8.13.
- Coincide con la suma de la columna 1 del cuadro 8.8, la columna 1 del cuadro 8.10 y la columna 1 del cuadro 8.13.
- Véase detalle por tenedores en cuadro 8.91, columnas 11 a 13.
- Coincide con la suma de la columna 2 del cuadro 8.8, la columna 2 del cuadro 8.10 y las columnas 2 y 11 del cuadro 8.13.

Cuadro 8.4

- Véase detalle en el cuadro 8.21.
- Véase detalle en el cuadro 8.22.

Cuadro 8.6

- Véase detalle en el cuadro 8.7.

Cuadro 8.8

- Véase detalle en los cuadros 8.21 y 8.25.
- Véase detalle en los cuadros 8.9, 8.22 y 8.28.

Cuadro 8.10

- Véase detalle en el cuadro 8.11.

Cuadro 8.13

- Hasta diciembre de 1998, el importe de las cesiones temporales está incluido en la columna 3.

Cuadro 8.21

- Véase detalle en el cuadro 8.25.

Cuadro 8.22

- Véase detalle en los cuadros 8.26 y 8.28.

Cuadro 8.26

- Salvo diferencias de ámbito institucional (véase esquema de sectorización) y del concepto de crédito esta columna coincide con la columna 1 del cuadro 4.13.
- Además de las precisiones recogidas en la nota anterior, debe tenerse en cuenta que este total recoge todos los préstamos y créditos concedidos a los hogares por las OIFM mientras que la columna 3 del cuadro 4.13 no incluye los destinados a financiar actividades productivas de los empresarios individuales. Estos últimos figuran en la columna 2 del cuadro 4.13 (junto a los que financian las actividades productivas de las empresas, tanto financieras como no financieras) y, separadamente en la columna 6 del cuadro 8.27.
- Esta columna coincide con la columna 4 del cuadro 4.13 y con la columna 15 del cuadro 8.27 y se detalla en las columnas 2 a 4 y 10 del cuadro 8.27.
- Esta columna coincide con la suma de las columnas 6 y 14 del cuadro 8.27.

Cuadro 8.27

- Este total coincide con la columna 6 del cuadro 8.26. Esta serie está disponible con periodicidad mensual en archivos csv.
- Estas columnas se corresponden con las columnas 6 a 7 del cuadro 4.13.
- Esta columna coincide con la columna 13 del cuadro 4.13.
- Esta columna coincide con la columna 8 del cuadro 4.13.
- Esta serie está disponible con periodicidad mensual en archivos csv.
- Esta columna coincide con la columna 9 del cuadro 4.13.
- Esta columna coincide con la columna 4 del cuadro 4.13 y con la columna 7 del cuadro 8.26. Esta serie está disponible con periodicidad mensual en archivos csv.

Cuadro 8.29

a. A más de tres meses.

Cuadro 8.30

a. A más de tres meses.

Cuadro 8.41

a. Columna que tiene desarrollo en el cuadro 8.43.

Cuadro 8.42

a. Columna que tiene desarrollo en el cuadro 8.44.

Cuadro 8.E

a. El sistema de reservas mínimas (coeficiente de caja) de la zona del euro entró en vigor a principios de enero de 1999. Este apéndice al cuadro 8.C pretende describir cuál es el ámbito conceptual del sistema de reservas mínimas en la zona del euro, que se basa en la información procedente del balance mensual de las entidades de crédito, es decir, de las instituciones que figuran en el cuadro 8.C columna b.

b. Las discrepancias que pudiera haber entre los datos que figuran en la columna 2 y la suma de los códigos que figuran en la columna de conceptos se deben al desfase temporal entre la actualización de los balances (cuadro 8.C) y sus desarrollos en series históricas, y la de los pasivos computables en el coeficiente de reservas mínimas (cuadro 8.45).

Cuadro 8.51

a. Columna que tiene desarrollo en el cuadro 8.53

Cuadro 8.52

a. Columna que tiene desarrollo en el cuadro 8.54

Cuadro 8.81

a. Columna que tiene desarrollo en el cuadro 8.83

Cuadro 8.82

a. Columna que tiene desarrollo en el cuadro 8.84

Cuadro 8.F

a. A 31 de diciembre de 1997 los FMM son 106.

b. A 31 de diciembre de 1998 los FMM son los 136 incluidos en la lista aprobada y difundida (en abril de 1998) por el BCE.

c. A partir de enero de 1999 los FMM se corresponden exactamente con la categoría de FIAMM.

Cuadro 8.91

a. Hasta el 31/12/97, 107 FIAMM se clasificaban como FMM. Desde el 1/1/98, 136 FIAMM se clasificaban como FMM. Desde el 1/1/99 todos los FIAMM han pasado a clasificarse como FMM.

b. Columna que tiene desarrollo en un cuadro posterior.

CAPÍTULO 9 INSTITUCIONES FINANCIERAS NO MONETARIAS, EXCEPTO EMPRESAS DE SEGUROS
Y FONDOS DE PENSIONES

9. INSTITUCIONES FINANCIERAS NO MONETARIAS (a)(b)

9.A Activo

A) Total sector

Conciliación entre los balances financieros de las CFEE y los balances oficiales

Datos referidos a Septiembre de 2008

Millones de euros

| | Serie en cuadro/ columna (c) | Balances | | | Ajustes | | | Total CFEE |
|--|------------------------------------|----------------|---|--|---------------|---|-----------------|----------------|
| | | Total | Otros intermediarios financieros (cuadro 9.C) (d) y (e) | Auxiliares financieros (cuadro 9.F) (e) | Total | Jerar- quiza- ción de fuentes y otros | Valora- ción | |
| | | (d) | | | | | | |
| TOTAL ACTIVO BALANCE OFICIAL (I+II) | | 832 605 | 816 816 | 15 789 | | | | |
| I. ACTIVOS FINANCIEROS incluidos en CFEE | 9.1/1 | 825 972 | 810 482 | 15 490 | 14 304 | 6 228 | 8 076 | 840 276 |
| AF.2 Efectivo y depósitos | | 572 454 | 567 607 | 4 847 | 22 | 22 | | 572 475 |
| <i>Instituciones financieras</i> | 9.1/3 | 572 332 | 567 485 | 4 847 | 22 | 22 | | 572 354 |
| <i>Resto del mundo</i> | 9.1/5 | 122 | 122 | | | | | 122 |
| AF.3 Valores distintos de acciones | | 115 772 | 106 836 | 8 936 | 207 | | 207 | 115 979 |
| 331 Valores distintos de acciones a corto plazo | | 25 289 | 23 388 | 1 901 | 87 | | 87 | 25 377 |
| <i>Sociedades no financieras</i> | 9.1/2 | 1 857 | 1 857 | | 33 | | 33 | 1 890 |
| <i>Instituciones financieras</i> | 9.1/3 | 17 925 | 17 925 | | 11 | | 11 | 17 936 |
| <i>Administraciones Públicas</i> | 9.1/4 | 5 508 | 3 606 | 1 901 | 43 | | 43 | 5 550 |
| 332 Valores distintos de acciones a largo plazo | | 88 604 | 81 569 | 7 035 | 120 | | 120 | 88 724 |
| <i>Sociedades no financieras</i> | 9.1/2 | 1 518 | 259 | 1 259 | | | | 1 518 |
| <i>Instituciones financieras</i> | 9.1/3 | 20 670 | 20 368 | 302 | -463 | | -463 | 20 207 |
| <i>Administraciones Públicas</i> | 9.1/4 | 11 878 | 6 528 | 5 349 | 408 | | 408 | 12 285 |
| <i>Resto del mundo</i> | 9.1/5 | 54 538 | 54 413 | 125 | 175 | | 175 | 54 713 |
| 34 Derivados financieros | | 1 879 | 1 879 | | | | | 1 879 |
| <i>Instituciones financieras</i> | 9.1/3 | 207 | 207 | | | | | 207 |
| <i>Resto del mundo</i> | 9.1/5 | 1 672 | 1 672 | | | | | 1 672 |
| AF.4 Préstamos | | 58 540 | 58 507 | 33 | | | | 58 540 |
| <i>Sociedades no financieras, hogares e ISFLSH</i> | 9.1/2 | 55 822 | 55 812 | 10 | | | | 55 822 |
| <i>Instituciones financieras</i> | 9.1/3 | 1 486 | 1 462 | 23 | | | | 1 486 |
| <i>Administraciones Públicas</i> | 9.1/4 | 1 233 | 1 233 | | | | | 1 233 |
| AF.5 Acciones y otras participaciones | | 73 074 | 71 835 | 1 239 | 7 870 | | 7 870 | 80 943 |
| 511/512 Acciones | | 52 912 | 51 894 | 1 018 | 7 244 | | 7 244 | 60 156 |
| <i>Sociedades no financieras</i> | 9.1/2 | 16 080 | 15 469 | 610 | 11 001 | | 11 001 | 27 081 |
| <i>Instituciones financieras</i> | 9.1/3 | 8 794 | 8 387 | 407 | 895 | | 895 | 9 689 |
| <i>Resto del mundo</i> | 9.1/5 | 28 038 | 28 038 | 0 | -4 652 | | -4 652 | 23 386 |
| 513 Otras participaciones (exc.fondos) | | 7 000 | 7 000 | | | | | 7 000 |
| <i>Instituciones financieras</i> | 9.1/3 | 7 000 | 7 000 | | | | | 7 000 |
| 52 Participaciones en fondos de inversión | | 13 162 | 12 941 | 221 | 625 | | 625 | 13 787 |
| <i>Instituciones financieras</i> | 9.1/3 | 13 162 | 12 941 | 221 | 625 | | 625 | 13 787 |
| AF.7 Otras cuentas pendientes de cobro | | 6 131 | 5 696 | 435 | 6 207 | 6 207 | | 12 338 |
| <i>Sociedades no financieras, hogares e ISFLSH</i> | | ... | ... | ... | | | | 6 613 |
| <i>Instituciones financieras</i> | | ... | ... | ... | | | | 5 726 |
| II. ACTIVOS no incluidos en CFEE | ... | 6 633 | 6 334 | 299 | | | | |
| <i>Activo fijo</i> | ... | 6 633 | 6 334 | 299 | | | | |

(a) Excepto Empresas de seguros y fondos de pensiones

(b) Dadas las peculiaridades de estos intermediarios financieros, se debe tener en cuenta que las Instituciones Financieras no Monetarias que aquí figuran son aquellas para las que se dispone de información en los registros estadísticos del Banco de España, hasta el momento de aparición de esta publicación.

(c) Referencia a la columna de Total CFEE.

(d) Cuando no se dispone de información para alguno de los agentes incluidos en la agrupación y se ha podido realizar una estimación, ésta se ha incorporado a los datos agregados. Se ha procedido de igual forma para los detalles de sectores de contrapartida de las distintas rúbricas del balance (ver cuadros 9.C y 9.F).

(e) Son Otros Intermediarios Financieros, porque las Instituciones Financieras Monetarias (capítulos 6 a 8) son, obviamente, los Intermediarios Financieros por excelencia (véase el esquema de sectorización que figura en este Boletín Estadístico).

9. INSTITUCIONES FINANCIERAS NO MONETARIAS (a)(b)

9.B Pasivo

A) Total sector

Conciliación entre los balances financieros de las CFEE y los balances oficiales

Datos referidos a Septiembre de 2008

Millones de euros

| | Serie en cuadro/ columna (c) | Balances | | | Ajustes | | | Total CFEE |
|--|------------------------------------|----------------|---|--|----------------|---|-----------------|----------------|
| | | Total (d) | Otros intermediarios financieros (cuadro 9.D) (d) y (e) | Auxiliares financieros (cuadro 9.G) (e) | Total | Jerar- quiza- ción de fuentes y otros | Valora- ción | |
| TOTAL PASIVO BALANCE OFICIAL (III+IV) | | 832 608 | 816 819 | 15 789 | | | | |
| III. PASIVOS incluidos en CFEE | 9.1/7 | 825 922 | 816 819 | 9 104 | -4 785 | -2 686 | -2 099 | 821 138 |
| AF.2 Efectivo y depósitos | 9.1/8 | 2 166 | 2 166 | | | | | 2 166 |
| <i>Sociedades no financieras</i> | 9.1/9 | 1 577 | 1 577 | | | | | 1 577 |
| <i>Instituciones financieras</i> | 9.1/10 | 589 | 589 | | | | | 589 |
| AF.3 Valores distintos de acciones | 9.1/14+15 | 569 514 | 569 514 | | -15 634 | | -15 634 | 553 880 |
| 331 Valores distintos de acciones a corto plazo | 9.1/14 | 17 440 | 17 440 | | | | | 17 440 |
| <i>Instituciones financieras</i> | 9.1/14 | 83 | 83 | | | | | 83 |
| <i>Resto del mundo</i> | 9.1/14 | 17 358 | 17 358 | | | | | 17 358 |
| 332 Valores distintos de acciones a largo plazo | 9.1/14 | 552 074 | 552 074 | | -15 634 | | -15 634 | 536 439 |
| <i>Sociedades no financieras, hogares e ISFLSH</i> | 9.1/14 | 5 559 | 5 559 | | -157 | | -157 | 5 402 |
| <i>Instituciones financieras</i> | 9.1/14 | 220 228 | 220 228 | | -6 237 | | -6 237 | 213 991 |
| <i>Resto del mundo</i> | 9.1/14 | 326 287 | 326 287 | | -9 240 | | -9 240 | 317 047 |
| 34 Derivados financieros | 9.1/15 | 0 | | 0 | | | | 0 |
| AF.4 Préstamos | 9.1/8 | 22 009 | 21 723 | 285 | | | | 22 009 |
| <i>Sociedades no financieras</i> | 9.1/9 | 80 | 80 | | | | | 80 |
| <i>Instituciones financieras</i> | 9.1/10 | 19 104 | 18 819 | 285 | | | | 19 104 |
| <i>Resto del mundo</i> | 9.1/11 | 2 824 | 2 824 | | | | | 2 824 |
| AF.5 Acciones y otras participaciones | 9.1/12+13 | 225 632 | 220 722 | 4 910 | 10 401 | | 10 401 | 236 033 |
| 511/512 Acciones | 9.1/13 | 17 485 | 12 576 | 4 910 | 6 064 | | 6 064 | 23 549 |
| <i>Sociedades no financieras, hogares e ISFLSH</i> | 9.1/13 | 5 892 | 5 824 | 67 | 2 457 | | 2 457 | 8 349 |
| <i>Instituciones financieras</i> | 9.1/13 | 8 610 | 4 299 | 4 310 | 1 997 | | 1 997 | 10 606 |
| <i>Administraciones Públicas</i> | 9.1/13 | 2 250 | 1 815 | 435 | | | | 2 250 |
| <i>Resto del mundo</i> | 9.1/13 | 734 | 637 | 97 | 1 610 | | 1 610 | 2 343 |
| 52 Participaciones en fondos de inversión | 9.1/12 | 208 147 | 208 147 | | 4 337 | | 4 337 | 212 484 |
| <i>Sociedades no financieras, hogares e ISFLSH</i> | 9.1/12 | 160 824 | 160 824 | | 2 503 | | 2 503 | 163 327 |
| <i>Instituciones financieras</i> | 9.1/12 | 40 125 | 40 125 | | 1 803 | | 1 803 | 41 928 |
| <i>Administraciones Públicas</i> | 9.1/12 | 3 630 | 3 630 | | | | | 3 630 |
| <i>Resto del mundo</i> | 9.1/12 | 3 567 | 3 567 | | 31 | | 31 | 3 599 |
| AF.7 Otras cuentas pendientes de pago | 9.1/16 | 9 736 | 5 833 | 3 904 | -2 686 | -2 686 | | 7 050 |
| <i>Sociedades no financieras, hogares e ISFLSH</i> | | ... | ... | ... | | | | 4 368 |
| <i>Instituciones financieras</i> | | ... | ... | ... | | | | 2 047 |
| IV. PASIVOS no incluidos en CFEE | | 6 686 | | 6 686 | | | | |
| Pro memoria | | | | | | | | |
| Activos financieros netos (I-III) | 9.1/17 | 50 | -6 337 | 6 387 | 19 089 | | | 19 138 |

(a) Excepto Empresas de seguros y fondos de pensiones

(b) Dadas las peculiaridades de estos intermediarios financieros, se debe tener en cuenta que las Instituciones Financieras no Monetarias que aquí figuran son aquellas para las que se dispone de información en los registros estadísticos del Banco de España, hasta el momento de aparición de esta publicación.

(c) Referencia a la columna de Total CFEE.

(d) Cuando no se dispone de información para alguno de los agentes incluidos en la agrupación y se ha podido realizar una estimación, ésta se ha incorporado a los datos agregados. Se ha procedido de igual forma para los detalles de sectores de contrapartida de las distintas rúbricas del balance (ver cuadros 9.D y 9.G).

(e) Son Otros Intermediarios Financieros, porque las Instituciones Financieras Monetarias (capítulos 6 a 8) son, obviamente, los Intermediarios Financieros por excelencia (véase el esquema de sectorización que figura en este Boletín Estadístico).

9. INSTITUCIONES FINANCIERAS NO MONETARIAS (a)

A) Total sector
Balances

9.1 Activo y pasivo. Valoración de activos financieros y pasivos según SEC 95

BE, CNMV, DGSFP. Valoración según SEC 95

Millones de euros

| | Activos financieros | | | | | | Promemoria: Activos no financieros (b) | Pasivos | | | | | | | | | | Activos financieros netos | | | | | |
|-------------|---------------------|--|---------------------------|---------------------------|-----------------|-----------|---|---------|---------------------------|---------------------------|---------------------------|-----------------|--|----------|---|-----------------------|----------------------------------|---------------------------|--------|----|----|----|----|
| | Total | Sociedades no financieras, hogares e SFLSH | Instituciones financieras | Administraciones Públicas | Resto del mundo | 7=8+12a15 | | Total | Depósitos y préstamos (c) | | | | Participaciones de los fondos de inversión (d) | Acciones | Valores distintos de acciones y participaciones | Derivados financieros | Otras cuentas-pendientes de pago | | 17=1-7 | | | | |
| | | | | | | | | | Total | Sociedades no financieras | Instituciones financieras | Resto del mundo | | | | | | | | 13 | 14 | 15 | 16 |
| | | | | | | | | | | | | | | | | | | | | | | | |
| 01 | 216 756 42 186 | 68 498 | 29 222 | 76 850 | 1 281 | 216 348 | 10 519 | 786 | 9 709 | 49 139 | 439 | 31 631 | 27 861 | ... | 6 898 | 409 | | | | | | | |
| 02 | 215 087 51 217 | 68 573 | 23 857 | 71 440 | 1 580 | 213 278 | 11 741 | 698 | 10 302 | 741 124 | 017 | 26 286 | 47 070 | ... | 4 163 | 1 809 | | | | | | | |
| 03 | 284 785 70 588 | 99 326 | 22 266 | 92 605 | 2 228 | 282 383 | 11 974 | 540 | 9 365 | 2 069 | 156 087 | 29 904 | 78 932 | -0 | 5 487 | 2 402 | | | | | | | |
| 04 / | 328 484 81 715 | 125 975 | 21 335 | 99 458 | 2 502 | 326 758 | 13 413 | 520 | 10 828 | 2 064 | 196 993 | 8 537 | 100 636 | 0 | 7 179 | 1 726 | | | | | | | |
| // | 339 961 85 548 | 133 491 | 20 573 | 100 349 | 2 819 | 338 410 | 12 511 | 507 | 10 203 | 1 801 | 199 442 | 8 597 | 110 994 | 0 | 6 865 | 1 551 | | | | | | | |
| /// | 376 709 98 147 | 149 344 | 22 950 | 106 267 | 3 023 | 374 281 | 10 746 | 487 | 8 225 | 2 034 | 208 427 | 9 567 | 138 840 | 0 | 6 702 | 2 428 | | | | | | | |
| 05 / | 406 909 96 373 | 175 551 | 22 218 | 112 768 | 3 149 | 406 968 | 13 172 | 472 | 10 847 | 1 852 | 217 845 | 10 143 | 158 334 | - | 7 474 | -59 | | | | | | | |
| // | 460 068 69 371 | 249 763 | 22 361 | 118 573 | 3 611 | 459 909 | 13 483 | 485 | 10 767 | 2 231 | 227 468 | 13 133 | 196 921 | 0 | 8 904 | 160 | | | | | | | |
| /// | 480 143 62 681 | 269 182 | 23 356 | 124 924 | 3 871 | 480 817 | 13 027 | 525 | 9 644 | 2 858 | 238 428 | 14 151 | 206 201 | -0 | 9 010 | -673 | | | | | | | |
| IV | 515 096 65 519 | 297 988 | 21 877 | 129 712 | 4 256 | 517 012 | 12 728 | 573 | 9 012 | 3 143 | 242 510 | 14 496 | 238 810 | 0 | 8 467 | -1 916 | | | | | | | |
| 06 / | 579 999 71 652 | 339 796 | 21 947 | 146 603 | 4 428 | 582 478 | 13 141 | 552 | 9 600 | 2 990 | 274 164 | 16 164 | 269 594 | 0 | 9 416 | -2 479 | | | | | | | |
| // | 610 506 75 131 | 372 429 | 21 878 | 141 067 | 5 128 | 612 159 | 12 636 | 606 | 9 434 | 2 596 | 271 608 | 13 526 | 306 360 | 0 | 8 029 | -1 653 | | | | | | | |
| /// | 643 911 78 937 | 398 957 | 22 474 | 143 543 | 5 430 | 647 975 | 12 550 | 906 | 8 489 | 3 156 | 283 136 | 17 729 | 322 554 | -0 | 12 005 | -4 064 | | | | | | | |
| IV | 715 942 87 730 | 455 007 | 22 960 | 150 245 | 5 739 | 719 153 | 14 207 | 1 115 | 8 465 | 4 627 | 310 404 | 18 026 | 365 732 | - | 10 783 | -3 211 | | | | | | | |
| 07 / | 773 050 88 115 | 510 905 | 23 789 | 150 241 | 5 891 | 778 598 | 13 852 | 1 310 | 8 818 | 3 723 | 317 123 | 24 344 | 413 794 | - | 9 485 | -5 547 | | | | | | | |
| // | 819 127 93 110 | 548 706 | 22 078 | 155 234 | 6 499 | 822 167 | 17 345 | 999 | 11 020 | 5 327 | 323 009 | 25 307 | 446 265 | 0 | 10 241 | -3 040 | | | | | | | |
| /// | 824 859 96 802 | 568 240 | 21 784 | 138 033 | 6 469 | 823 542 | 17 627 | 1 298 | 10 388 | 5 941 | 317 961 | 24 001 | 452 935 | -0 | 11 018 | 1 318 | | | | | | | |
| IV | 871 642 95 441 | 631 519 | 20 674 | 124 008 | 6 517 | 866 827 | 26 363 | 1 247 | 19 194 | 5 922 | 303 367 | 22 987 | 503 080 | 0 | 11 030 | 4 815 | | | | | | | |
| 08 / | 819 335 89 824 | 612 830 | 18 871 | 97 810 | 6 572 | 810 751 | 26 919 | 1 533 | 21 224 | 4 162 | 242 848 | 22 638 | 509 925 | -0 | 8 422 | 8 584 | | | | | | | |
| // | 847 232 92 831 | 644 427 | 19 518 | 90 456 | 6 585 | 830 945 | 27 929 | 1 654 | 23 117 | 3 157 | 226 715 | 22 755 | 545 502 | -0 | 8 045 | 16 287 | | | | | | | |
| /// | 840 276 92 923 | 648 392 | 19 068 | 79 893 | 6 633 | 821 138 | 24 175 | 1 657 | 19 693 | 2 824 | 212 484 | 23 549 | 553 880 | 0 | 7 050 | 19 138 | | | | | | | |

(a) Excepto Empresas de seguros y fondos de pensiones.

(b) Datos según balance.

(c) Incluidas cesiones temporales de activos.

(d) Excluidos los Fondos del mercado monetario que figuran en los cuadros 8.F y siguientes.

9. INSTITUCIONES FINANCIERAS NO MONETARIAS (a)(b)
 B) Otros intermediarios financieros (c)
 Conciliación entre los balances financieros de las CFEE y los balances oficiales

Datos referidos a Septiembre de 2008

Millones de euros

| | Serie en cuadro/columna (d) | Balances | | | | | | | | Ajustes | | | Total CFEE |
|--|-----------------------------|-----------|---|-----------------------|----------------------------|---|----------------------------------|--|---|---------|---------------------------|------------|------------|
| | | Total (e) | IIC mobiliarias (excepto FMM) (cuadro 9.IE) | Sociedades de valores | Fondos de titulización (f) | Sociedades y fondos de capital riesgo (f) | Fondos de inversión inmobiliaria | Holding de instituciones financieras (f) | Emisores de participaciones preferentes (f) | Total | Jerarquización de fuentes | Valoración | |
| TOTAL ACTIVO BALANCE OFICIAL (I-II) | 9.12/1 | 816 816 | 194 882 | 16 510 | 404 337 | 13 431 | 6 666 | 6 316 | 174 673 | 12 364 | 6 012 | 6 352 | 822 846 |
| I. ACTIVOS FINANCIEROS incluidos en CFEE | | 810 482 | 194 882 | 16 461 | 403 817 | 13 431 | 903 | 6 315 | 174 673 | 12 364 | 6 012 | 6 352 | 822 846 |
| AF.2 Efectivo y depósitos | 9.12/3 | 567 607 | 43 963 | 8 628 | 370 216 | 930 | 749 | 198 | 142 923 | 22 | 22 | 22 | 567 607 |
| Instituciones financieras | 9.12/5 | 567 485 | 43 841 | 8 628 | 370 216 | 930 | 749 | 198 | 142 923 | 22 | 22 | 22 | 567 507 |
| Resto del mundo | | 122 | 122 | | | | | | | | | | 122 |
| AF.3 Valores distintos de acciones | | 106 836 | 104 345 | 1 852 | 558 | | 80 | | | 55 | | 55 | 106 891 |
| 331 Valores distintos de acciones a corto plazo | | 23 388 | 23 232 | 122 | | | 34 | | | 130 | | 130 | 23 518 |
| Sociedades no financieras | 9.12/2 | 1 857 | 1 810 | 12 | | | 34 | | | 33 | | 33 | 1 890 |
| Instituciones financieras | 9.12/3 | 17 925 | 17 925 | | | | | | | 11 | | 11 | 17 936 |
| Administraciones Públicas | 9.12/4 | 3 606 | 3 497 | 109 | | | | | | 86 | | 86 | 3 692 |
| 332 Valores distintos de acciones a largo plazo | | 81 569 | 79 234 | 1 730 | 558 | | 46 | | | -75 | | -75 | 81 494 |
| Sociedades no financieras | 9.12/2 | 259 | 258 | 1 | | | | | | | | | 259 |
| Instituciones financieras | 9.12/3 | 20 368 | 18 660 | 1 662 | | | 46 | | | -469 | | -469 | 19 899 |
| Administraciones Públicas | 9.12/4 | 6 528 | 6 510 | 18 | | | | | | 220 | | 220 | 6 748 |
| Resto del mundo | 9.12/5 | 54 413 | 53 806 | 49 | 558 | | | | | 175 | | 175 | 54 588 |
| 34 Derivados financieros | | 1 879 | 1 879 | | | | | | | | | | 1 879 |
| Instituciones financieras | 9.12/2 | 207 | 207 | | | | | | | | | | 207 |
| Resto del mundo | 9.12/3 | 1 672 | 1 672 | | | | | | | | | | 1 672 |
| AF.4 Préstamos | 9.12/4 | 56 507 | 1 159 | 303 | 32 294 | | | | 24 751 | | | | 58 507 |
| Sociedades no financieras, hogares e ISFLSH | | 55 812 | | | 31 061 | | | | 24 751 | | | | 55 812 |
| Instituciones financieras | 9.12/2 | 1 462 | 1 159 | 303 | 1 233 | | | | | | | | 1 462 |
| Administraciones Públicas | | | | | | | | | | | | | 1 233 |
| AF.5 Acciones y otras participaciones | 9.12/3 | 71 835 | 48 716 | 2 949 | | 7 452 | | 5 718 | 7 000 | 6 298 | | 6 298 | 78 133 |
| 511/512 Acciones | 9.12/5 | 51 884 | 35 796 | 2 928 | | 7 452 | | 5 718 | | 5 879 | | 5 879 | 57 773 |
| Sociedades no financieras | | 15 469 | 7 783 | 235 | | 7 452 | | | | 10 131 | | 10 131 | 25 600 |
| Instituciones financieras | 9.12/3 | 8 387 | 2 507 | 162 | | | | 5 718 | | 400 | | 400 | 8 787 |
| Resto del mundo | | 28 038 | 25 507 | 2 531 | | | | | 7 000 | -4 652 | | -4 652 | 23 386 |
| 513 Otras participaciones | 9.12/2 | 7 000 | | | | | | | 7 000 | | | | 7 000 |
| Instituciones financieras | 9.12/3 | 12 941 | 12 920 | 21 | | | | | 7 000 | 419 | | 419 | 13 360 |
| 52 Participaciones en fondos de inversión | 9.12/6 | 12 941 | 12 920 | 21 | | | | | | 419 | | 419 | 13 360 |
| Instituciones financieras | | | | | | | | | | | | | |
| AF.7 Otras cuentas pendientes de cobro | ... | 5 696 | -3 301 | 2 728 | 748 | 5 049 | 74 | 398 | | 5 990 | | 5 990 | 11 687 |
| Sociedades no financieras, hogares e ISFLSH | | | | | | | | | | | | | 6 355 |
| Instituciones financieras | | | | | | | | | | | | | 5 332 |
| II. ACTIVOS no incluidos en CFEE | ... | 6 334 | 0 | 50 | 520 | | 5 763 | 1 | | | | | |
| Activo filio | | 6 334 | 0 | 50 | 520 | | 5 763 | 1 | | | | | |

(a) Excepto Empresas de seguros y fondos de pensiones

(b) Dadas las peculiaridades de estos intermediarios financieros, se debe tener en cuenta que las Instituciones financieras no monetarias que aquí figuran son aquellas para las que se dispone de información en los registros estadísticos del Banco de España, hasta el momento de aparición de esta publicación.

(c) Son Otros intermediarios financieros, porque las Instituciones financieras monetarias (capítulos 6 a 8) son, obviamente, los intermediarios financieros por excelencia (véase el esquema de sectorización que figura en este Boletín Estadístico).

(d) Referencia a la columna del Total CFEE.

9. INSTITUCIONES FINANCIERAS NO MONETARIAS (a)(b)
 B) Otros intermediarios financieros (c)
 Conciliación entre los balances financieros de las CFEE y los balances oficiales

Datos referidos a Septiembre de 2008

Millones de euros

| Serie en cuadro/columna (d) | Total (e) | Balances | | | | | | | Ajustes | | | Total CFEE |
|--|----------------|----------------|--|-----------------------|----------------------------|---|----------------------------------|--|---|---------------|---------------------------|----------------|
| | | Total (e) | IIC mobiliarias (excepto FMM) (cuadro 9.E) | Sociedades de valores | Fondos de titulización (f) | Sociedades y fondos de capital riesgo (f) | Fondos de inversión inmobiliaria | Holding de instituciones financieras (f) | Emisores de participaciones preferentes (f) | Total | Jerarquización de fuentes | |
| TOTAL PASIVO BALANCE OFICIAL (III-IV) | 816 819 | 194 882 | 16 510 | 404 337 | 13 431 | 6 666 | 6 319 | 174 673 | | | | |
| III. PASIVOS incluidos en CFEE | 816 819 | 194 882 | 16 510 | 404 337 | 13 431 | 6 666 | 6 319 | 174 673 | -5 415 | -2 214 | -3 201 | 811 404 |
| AF.2 Efectivo y depósitos | 2 166 | | 2 166 | | | | | | | | | 2 166 |
| Sociedades no financieras | 1 577 | | | | | | | | | | | 1 577 |
| Instituciones financieras | 589 | | | | | | | | | | | 589 |
| AF.3 Valores distintos de acciones | 569 514 | | | 397 731 | | | 975 | 156 150 | -15 634 | | -15 634 | 553 880 |
| 331 Valores distintos de acciones a corto plazo | 17 440 | | | 499 | | | | 13 807 | | | | 17 440 |
| Instituciones financieras | 83 | | | | | | | | | | | 83 |
| Resto del mundo | 17 358 | | | | | | | | | | | 17 358 |
| 332 Valores distintos de acciones a largo plazo | 552 074 | | | 397 232 | | | 975 | 153 867 | -15 634 | | -15 634 | 536 439 |
| Sociedades no financieras, hogares e ISFLSH | 5 559 | | | | | | 941 | | -157 | | -157 | 5 402 |
| Instituciones financieras | 220 228 | | | | | | 34 | | -6 237 | | -6 237 | 213 991 |
| Resto del mundo | 326 287 | | | | | | | | -9 240 | | -9 240 | 317 047 |
| AF.4 Préstamos | 21 723 | | 10 507 | 4 200 | | 9 | | 7 000 | | | | 21 723 |
| Sociedades no financieras | 80 | | | | | | | | | | | 80 |
| Instituciones financieras | 18 819 | | 7 602 | 4 200 | | 9 | | 7 000 | | | | 18 819 |
| Resto del mundo | 2 824 | | 2 824 | | | | | | | | | 2 824 |
| AF.5 Acciones y otras participaciones | 220 722 | 192 808 | 1 864 | | 14 748 | 6 263 | 5 040 | | 9 294 | | 9 294 | 230 016 |
| 511/512 Acciones | 12 576 | | 1 864 | | 5 672 | | 5 040 | | 4 956 | | 4 956 | 17 532 |
| Sociedades no financieras, hogares e ISFLSH | 5 824 | | | | | | | | 2 457 | | 2 457 | 8 282 |
| Instituciones financieras | 4 299 | | | | | | | | 1 000 | | 1 000 | 5 299 |
| Administraciones Públicas | 1 815 | | | | | | | | 1 499 | | 1 499 | 1 815 |
| Resto del mundo | 637 | | | | | | | | 1 499 | | 1 499 | 2 136 |
| 52 Participaciones y acciones emitidas por fondos y sociedades de inversión | 208 147 | 192 808 | | | 9 076 | 6 263 | | | 4 337 | | 4 337 | 212 484 |
| Sociedades no financieras, hogares e ISFLSH | 160 824 | 154 561 | | | | | | | 2 503 | | 2 503 | 163 327 |
| Instituciones financieras | 40 125 | 34 680 | | | | | | | 1 803 | | 1 803 | 41 928 |
| Administraciones Públicas | 3 630 | | | | | | | | | | | 3 630 |
| Resto del mundo | 3 567 | 3 567 | | | | | | | 31 | | 31 | 3 599 |
| AF.7 Otras cuentas pendientes de pago | 5 833 | 2 074 | 1 974 | 2 406 | -1 315 | 387 | 307 | | -2 214 | | -2 214 | 3 619 |
| Sociedades no financieras, hogares e ISFLSH | | | | | | | | | | | | 2 350 |
| Instituciones financieras | | | | | | | | | | | | 634 |
| IV. PASIVOS no incluidos en CFEE | | | | | | | | | | | | |
| Pro memoria | | | | | | | | | | | | |
| Activos financieros netos (I-III) | -6 337 | -0 | -50 | -520 | | -5 763 | -4 | | 17 779 | | | 11 442 |

(e) Cuando no se dispone de información para alguno de los agentes incluidos en la agrupación y se ha podido realizar una estimación, ésta se ha incorporado a los datos agregados. Se ha procedido de igual forma para los detalles de sectores de contrapartida de las distintas rubricas del balance.

(f) Datos estimados.

9. INSTITUCIONES FINANCIERAS NO MONETARIAS (a) (b)
B) Otros Intermediarios financieros (c)
Balances

9.11 Balances oficiales.
Total activo y pasivo por
agrupaciones institucionales

CNMV

| | Otros Intermediarios Financieros | | | | | | | | % sobre Total Otros Intermediarios Financieros | | | | | | |
|--------------|----------------------------------|-------------------------------|-----------------------|------------------------|---------------------------------------|----------------------------------|--------------------------------------|--------------------------------------|--|-----------------------|------------------------|---------------------------------------|----------------------------------|--------------------------------------|--------------------------------------|
| | Total | IIC mobiliarias (excepto FMM) | Sociedades de valores | Fondos de titulización | Sociedades y fondos de capital riesgo | Fondos de inversión inmobiliaria | Holding de instituciones financieras | Emisores participaciones preferentes | IIC mobiliarias (excepto FMM) | Sociedades de valores | Fondos de titulización | Sociedades y fondos de capital riesgo | Fondos de inversión inmobiliaria | Holding de instituciones financieras | Emisores participaciones preferentes |
| | 1=2a8 | 2 | 3 | 4 | 5 | 6 | 7 | 8 | 9 | 10 | 11 | 12 | 13 | 14 | 15 |
| 01 | 202 786 | 155 037 | 10 499 | 31 436 | 3 069 | 1 488 | 1 258 | ... | 76,45 | 5,18 | 15,50 | 1,51 | 0,73 | 0,62 | ... |
| 02 | 205 003 | 139 118 | 10 009 | 50 827 | 1 961 | 1 930 | 1 158 | ... | 67,86 | 4,88 | 24,79 | 0,96 | 0,94 | 0,56 | ... |
| 03 | 272 346 | 172 484 | 10 229 | 81 792 | 2 488 | 2 538 | 1 290 | 1 526 | 63,33 | 3,76 | 30,03 | 0,91 | 0,93 | 0,47 | 0,56 |
| 04 // | 315 603 | 190 465 | 12 917 | 102 000 | 2 900 | 3 283 | 1 655 | 2 382 | 60,35 | 4,09 | 32,32 | 0,92 | 1,04 | 0,52 | 0,75 |
| /// | 326 706 | 192 214 | 11 691 | 105 984 | 2 900 | 3 640 | 1 655 | 8 622 | 58,83 | 3,58 | 32,44 | 0,89 | 1,11 | 0,51 | 2,64 |
| IV | 361 847 | 199 072 | 10 043 | 125 737 | 3 657 | 4 076 | 1 658 | 17 605 | 55,02 | 2,78 | 34,75 | 1,01 | 1,13 | 0,46 | 4,87 |
| 05 / | 392 103 | 207 715 | 13 128 | 135 075 | 3 840 | 4 778 | 1 658 | 25 908 | 52,97 | 3,35 | 34,45 | 0,98 | 1,22 | 0,42 | 6,61 |
| II | 440 185 | 215 283 | 13 601 | 154 892 | 4 059 | 5 280 | 1 731 | 45 339 | 48,91 | 3,09 | 35,19 | 0,92 | 1,20 | 0,39 | 10,30 |
| III | 456 585 | 223 538 | 11 625 | 154 087 | 4 242 | 5 647 | 1 731 | 55 714 | 48,96 | 2,55 | 33,75 | 0,93 | 1,24 | 0,38 | 12,20 |
| IV | 493 124 | 227 705 | 10 669 | 178 791 | 4 469 | 6 042 | 1 798 | 63 650 | 46,18 | 2,16 | 36,26 | 0,91 | 1,23 | 0,36 | 12,91 |
| 06 / | 555 545 | 257 442 | 11 447 | 186 463 | 4 692 | 6 765 | 1 798 | 86 939 | 46,34 | 2,06 | 33,56 | 0,84 | 1,22 | 0,32 | 15,65 |
| II | 592 295 | 256 947 | 10 808 | 206 379 | 4 960 | 7 291 | 1 831 | 104 080 | 43,38 | 1,82 | 34,84 | 0,84 | 1,23 | 0,31 | 17,57 |
| III | 620 585 | 265 804 | 13 970 | 212 193 | 5 184 | 7 778 | 1 831 | 113 824 | 42,83 | 2,25 | 34,19 | 0,84 | 1,25 | 0,30 | 18,34 |
| IV | 689 091 | 290 464 | 14 292 | 248 516 | 5 274 | 8 106 | 1 971 | 120 468 | 42,15 | 2,07 | 36,06 | 0,77 | 1,18 | 0,29 | 17,48 |
| 07 / | 747 367 | 295 332 | 13 379 | 278 132 | 7 155 | 7 971 | 5 419 | 139 979 | 39,52 | 1,79 | 37,21 | 0,96 | 1,07 | 0,73 | 18,73 |
| II | 789 704 | 300 214 | 16 590 | 305 769 | 8 345 | 8 034 | 5 486 | 145 267 | 38,02 | 2,10 | 38,72 | 1,06 | 1,02 | 0,69 | 18,40 |
| III | 796 761 | 296 342 | 18 068 | 312 951 | 9 534 | 7 714 | 6 186 | 145 966 | 37,19 | 2,27 | 39,28 | 1,20 | 0,97 | 0,78 | 18,32 |
| IV | 844 528 | 281 971 | 20 509 | 356 793 | 10 723 | 7 342 | 6 289 | 160 901 | 33,39 | 2,43 | 42,25 | 1,27 | 0,87 | 0,74 | 19,05 |
| 08 / | ... | 225 489 | 19 675 | ... | ... | 7 020 | 6 289 | 153 310 | ... | ... | ... | ... | ... | ... | ... |
| II | ... | 208 893 | 20 398 | ... | ... | 6 800 | 6 316 | 164 274 | ... | ... | ... | ... | ... | ... | ... |
| III | ... | 194 882 | 16 510 | ... | ... | 6 666 | 6 316 | 174 673 | ... | ... | ... | ... | ... | ... | ... |

(a) Excepto Empresas de seguros y fondos de pensiones.

(b) Dadas las peculiaridades de estos intermediarios financieros, se debe tener en cuenta que las Instituciones Financieras no Monetarias que aquí figuran son aquellas para las que se dispone de información en los registros estadísticos del Banco de España, hasta el momento de aparición de esta publicación.

(c) Son Otros Intermediarios Financieros, porque las Instituciones Financieras Monetarias (capítulos 6 a 8) son, obviamente, los Intermediarios Financieros por excelencia (véase el esquema de sectorización que figura en este Boletín Estadístico).

9. INSTITUCIONES FINANCIERAS NO MONETARIAS (a)
B) Otros Intermediarios financieros (b)
Balances

9.12 Activo y pasivo
Valoración de activos financieros y
pasivos según SEC 95

CNMV. Valoración según SEC 95

Millones de euros

| | Activos financieros | | | | | | Promemoria: Activos no financieros (c) | Pasivos | | | | | | | | | Activos financieros netos |
|---------------|---------------------|---|---------------------------|---------------------------|-----------------|-------|--|---------------------------|---------------------------|---------------------------|-----------------|-------------------------------|----------|---|----------------------------------|--------|---------------------------|
| | Total | Sociedades no financieras, hogares e ISFLSH | Instituciones financieras | Administraciones Públicas | Resto del mundo | Total | | Depósitos y préstamos (d) | | | | Participaciones de los fondos | Acciones | Valores distintos de acciones y participaciones | Otras cuentas pendientes de pago | | |
| | | | | | | | | Total | Sociedades no financieras | Instituciones financieras | Resto del mundo | | | | | | |
| | 1=2a5 | 2 | 3 | 4 | 5 | 6 | 7=8+12a13 | 8=9a11 | 9 | 10 | 11 | 12 | 13 | 14 | 15 | 16=1-7 | |
| 01 | 206 367 | 40 100 | 65 108 | 24 349 | 76 810 | 1 112 | 210 510 | 10 395 | 786 | 9 585 | 49 | 139 439 | 29 054 | 27 861 | 3 762 | -4 143 | |
| 02 | 205 492 | 49 842 | 65 713 | 18 539 | 71 399 | 1 392 | 208 245 | 11 580 | 698 | 10 140 | 741 | 124 017 | 23 688 | 47 070 | 1 890 | -2 752 | |
| 03 | 274 267 | 69 413 | 95 992 | 16 336 | 92 526 | 2 017 | 276 796 | 11 755 | 540 | 9 146 | 2 069 | 156 087 | 27 275 | 78 932 | 2 747 | -2 529 | |
| 04 /// | 328 634 | 84 352 | 129 871 | 14 155 | 100 256 | 2 612 | 332 579 | 12 337 | 507 | 10 029 | 1 801 | 199 442 | 5 876 | 110 994 | 3 929 | -3 945 | |
| IV | 365 182 | 97 179 | 145 581 | 16 253 | 106 170 | 2 817 | 368 356 | 10 492 | 487 | 7 971 | 2 034 | 208 427 | 6 836 | 138 840 | 3 762 | -3 174 | |
| 05 / | 395 649 | 95 512 | 171 762 | 15 707 | 112 668 | 2 943 | 401 369 | 12 912 | 472 | 10 588 | 1 852 | 217 845 | 7 405 | 158 334 | 4 872 | -5 720 | |
| II | 448 666 | 68 639 | 245 858 | 15 696 | 118 473 | 3 407 | 453 737 | 13 234 | 485 | 10 518 | 2 231 | 227 468 | 10 335 | 196 921 | 5 780 | -5 071 | |
| III | 468 556 | 61 993 | 265 098 | 16 650 | 124 815 | 3 667 | 474 452 | 12 712 | 525 | 9 329 | 2 858 | 238 428 | 11 327 | 206 201 | 5 784 | -5 896 | |
| IV | 503 169 | 64 678 | 293 523 | 15 367 | 129 601 | 4 054 | 510 448 | 12 450 | 573 | 8 734 | 3 143 | 242 510 | 11 527 | 238 810 | 5 151 | -7 279 | |
| 06 / | 567 457 | 70 427 | 335 147 | 15 406 | 146 477 | 4 223 | 575 591 | 12 799 | 552 | 9 257 | 2 990 | 274 164 | 13 136 | 269 594 | 5 899 | -8 135 | |
| II | 598 053 | 74 056 | 367 809 | 15 244 | 140 945 | 4 906 | 605 296 | 12 349 | 606 | 9 147 | 2 596 | 271 608 | 10 452 | 306 360 | 4 528 | -7 243 | |
| III | 631 194 | 77 999 | 394 055 | 15 720 | 143 420 | 5 211 | 638 432 | 12 239 | 906 | 8 178 | 3 156 | 283 136 | 12 132 | 322 554 | 8 370 | -7 238 | |
| IV | 701 655 | 86 051 | 449 442 | 16 050 | 150 112 | 5 558 | 708 929 | 13 792 | 1 115 | 8 050 | 4 627 | 310 404 | 12 313 | 365 732 | 6 688 | -7 274 | |
| 07 / | 757 772 | 85 608 | 505 222 | 16 843 | 150 100 | 5 702 | 767 704 | 13 439 | 1 310 | 8 405 | 3 723 | 317 123 | 18 134 | 413 794 | 5 214 | -9 933 | |
| II | 802 885 | 90 210 | 542 510 | 15 071 | 155 093 | 6 136 | 809 532 | 16 961 | 999 | 10 636 | 5 327 | 323 009 | 17 687 | 446 265 | 5 609 | -6 647 | |
| III | 808 192 | 93 673 | 562 017 | 14 608 | 137 894 | 6 105 | 810 837 | 17 195 | 1 298 | 9 956 | 5 941 | 317 961 | 16 300 | 452 935 | 6 447 | -2 645 | |
| IV | 855 219 | 93 642 | 624 169 | 13 535 | 123 873 | 6 312 | 854 783 | 25 934 | 1 247 | 18 766 | 5 922 | 303 367 | 15 718 | 503 080 | 6 683 | 436 | |
| 08 / | 803 816 | 88 112 | 606 366 | 11 676 | 97 662 | 6 371 | 800 818 | 26 687 | 1 533 | 20 993 | 4 162 | 242 848 | 16 742 | 509 925 | 4 617 | 2 998 | |
| II | 830 256 | 90 146 | 637 490 | 12 299 | 90 321 | 6 286 | 820 385 | 27 644 | 1 654 | 22 833 | 3 157 | 226 715 | 16 258 | 545 502 | 4 265 | 9 871 | |
| III | 822 846 | 89 916 | 641 490 | 11 672 | 79 768 | 6 334 | 811 404 | 23 890 | 1 657 | 19 408 | 2 824 | 212 484 | 17 532 | 553 880 | 3 619 | 11 442 | |

(a) Excepto Empresas de seguros y fondos de pensiones

(b) Son Otros Intermediarios Financieros, porque las Instituciones Financieras Monetarias (capítulos 6 a 8) son, obviamente, los Intermediarios Financieros por excelencia (véase el esquema de sectorización que figura en este Boletín Estadístico).

(c) Datos según balance.

(d) Incluidas cesiones temporales de activos.

9. INSTITUCIONES FINANCIERAS NO MONETARIAS (a)
 B) Otros intermediarios financieros: Instituciones de inversión colectiva (b)
 Conciliación entre los balances financieros de las CFEE y los balances oficiales

9.E Activo y pasivo

Datos referidos a Septiembre de 2008

Millones de euros

| | Serie en cuadro/ columna (c) | Balances | | | | Ajustes | | | Total CFEE |
|--|------------------------------------|----------------|---|--|--|---------------|---|-----------------|----------------|
| | | Total | Fondos de inversión mobiliaria (b) | Sociedades de inversión de capital fijo | Sociedades de inversión de capital variable | Total | Jerar- quiza- ción de fuentes y otros | Valora- ción | |
| TOTAL ACTIVO BALANCE OFICIAL (I+II) | | 194 882 | 168 011 | | 26 871 | | | | |
| I. ACTIVOS FINANCIEROS incluidos en CFEE | 9.21/2 | 194 882 | 168 011 | | 26 870 | 1 049 | 6 009 | -4 960 | 195 930 |
| AF.2 Efectivo y depósitos | | 43 963 | 34 846 | | 9 117 | | | | 43 963 |
| Instituciones financieras | 9.23/2 | 43 841 | ... | ... | ... | | | | 43 841 |
| Resto del mundo | 9.23/11 | 122 | ... | ... | ... | | | | 122 |
| AF.3 Valores distintos de acciones | | 104 345 | 97 672 | | 6 673 | 21 | | 21 | 104 366 |
| 331 Valores distintos de acciones a corto plazo | | 23 232 | 20 770 | | 2 462 | 134 | | 134 | 23 366 |
| Sociedades no financieras | 9.22/4 | 1 810 | 1 156 | ... | 654 | 35 | | 35 | 1 845 |
| Instituciones financieras | 9.23/5 | 17 925 | 16 506 | ... | 1 419 | 11 | | 11 | 17 936 |
| Administraciones Públicas | 9.22/10+13 | 3 497 | 3 108 | ... | 389 | 88 | | 88 | 3 585 |
| 332 Valores distintos de acciones a largo plazo | | 79 234 | 75 121 | | 4 113 | -114 | | -114 | 79 121 |
| Sociedades no financieras | 9.22/5 | 258 | 104 | ... | 154 | | | | 258 |
| Instituciones financieras | 9.23/6 | 18 660 | 17 889 | ... | 771 | -507 | | -507 | 18 153 |
| Administraciones Públicas | 9.22/11+14 | 6 510 | 5 957 | ... | 553 | 219 | | 219 | 6 730 |
| Resto del mundo | 9.23/13 | 53 806 | 51 171 | ... | 2 635 | 174 | | 174 | 53 980 |
| 34 Derivados financieros | | 1 879 | 1 781 | | 98 | | | | 1 879 |
| Instituciones financieras | 9.23/7 | 207 | 268 | ... | -61 | | | | 207 |
| Resto del mundo | 9.23/14 | 1 672 | 1 513 | ... | 159 | | | | 1 672 |
| AF.4 Préstamos | | 1 159 | 1 159 | | | | | | 1 159 |
| Instituciones financieras | | 1 159 | 1 159 | | | | | | 1 159 |
| AF.5 Acciones y otras participaciones | | 48 716 | 35 998 | | 12 718 | -4 981 | | -4 981 | 43 735 |
| 511/512 Acciones | | 35 796 | 24 356 | | 11 441 | -5 400 | | -5 400 | 30 396 |
| Sociedades no financieras | | 7 783 | 4 565 | ... | 3 217 | -830 | | -830 | 6 953 |
| Instituciones financieras | | 2 507 | 1 446 | ... | 1 060 | -338 | | -338 | 2 169 |
| Resto del mundo | | 25 507 | 18 344 | ... | 7 163 | -4 232 | | -4 232 | 21 275 |
| 52 Participaciones en fondos de inversión | | 12 920 | 11 642 | | 1 277 | 419 | | 419 | 13 339 |
| Instituciones financieras | | 12 920 | 11 642 | ... | 1 277 | 419 | | 419 | 13 339 |
| AF.7 Otras cuentas pendientes de cobro | | -3 301 | -1 664 | | -1 637 | 6 009 | 6 009 | | 2 708 |
| Sociedades no financieras | 9.22/7 | ... | ... | ... | ... | | | | 1 447 |
| Instituciones financieras | 9.23/9 | ... | ... | ... | ... | | | | 1 261 |
| II. ACTIVOS no incluidos en CFEE | | 0 | | | 0 | | | | |
| Activo fijo | 9.21/8 | 0 | | ... | 0 | | | | |
| TOTAL PASIVO BALANCE OFICIAL (III+IV) | | 194 882 | 168 011 | | 26 871 | | | | |
| III. PASIVOS incluidos en CFEE | | 194 882 | 168 011 | | 26 871 | 1 767 | -302 | 2 070 | 196 649 |
| AF.5 Acciones y otras participaciones | | 192 808 | 166 285 | | 26 523 | 2 070 | | 2 070 | 194 878 |
| 511/512 Acciones | | | | | | | | | |
| Sociedades no financieras, hogares e ISFLSH | | | | ... | | | | | |
| Instituciones financieras | | | | ... | | | | | |
| Resto del mundo | | | | ... | | | | | |
| 52 Participaciones y acciones emitidas por fondos y sociedades de inversión | | 192 808 | 166 285 | | 26 523 | 2 070 | | 2 070 | 194 878 |
| Sociedades no financieras, hogares e ISFLSH | | | | ... | | | | | 154 796 |
| Instituciones financieras | | | | ... | | | | | 36 483 |
| Resto del mundo | | | | ... | | | | | 3 599 |
| AF.7 Otras cuentas pendientes de pago | 9.24/10 | 2 074 | 1 726 | | 348 | -302 | -302 | | 1 772 |
| IV. PASIVOS no incluidos en CFEE | | | | | | | | | |
| Pro memoria | | | | | | | | | |
| Activos financieros netos (I-III) | | -0 | | | -0 | -719 | | | -719 |

(a) Excepto Empresas de seguros y fondos de pensiones.

(b) IIC en valores mobiliarios, excepto Fondos del mercado monetario considerados Instituciones Financieras Monetarias que figuran en el capítulo 8 (cuadros 8.F, 8.91 y 8.92).

(c) Referencia a la columna de Total CFEE.

9. INSTITUCIONES FINANCIERAS NO MONETARIAS (a)
B) Otros intermediarios financieros: Instituciones de inversión colectiva (b)
Balances

9.21 Activo y pasivo
Valoración de activos financieros
y pasivos según SEC 95

CNMV. Valoración según SEC 95

Millones de euros

| | Número de instituciones | Activos financieros | | | | | | Pro memoria: activos no financieros (c) | Pasivos | | | | | Activos financieros netos |
|---------------|-------------------------|---------------------|---------------------------|---------------------------|---------------------------|-----------------|---------------|---|---------|--|---|----------------------------------|----------|---------------------------|
| | | Total | Sociedades no financieras | Administraciones Públicas | Instituciones financieras | Resto del mundo | Del cual OIFM | | Total | Participaciones en fondos de inversión excepto FMM | Acciones emitidas por sociedades de inversión | Otras cuentas pendientes de pago | 13 = 2-9 | |
| | | | | | | | | | | | | | | |
| 01 | 4 689 | 156 999 | 11 079 | 23 173 | 46 064 | 39 310 | 76 684 | 2 | 162 242 | 137 493 | 23 709 | 1 040 | -5 242 | |
| 02 | 5 148 | 140 349 | 7 692 | 17 529 | 43 991 | 36 330 | 71 136 | 1 | 141 491 | 121 367 | 19 521 | 603 | -1 142 | |
| 03 | 5 388 | 174 576 | 9 765 | 15 436 | 59 305 | 39 405 | 90 070 | 1 | 181 254 | 152 573 | 27 463 | 1 219 | -6 678 | |
| 04 / | 5 388 | 192 293 | 11 025 | 14 182 | 70 716 | 44 883 | 96 370 | 2 | 198 018 | 169 144 | 27 081 | 1 793 | -5 725 | |
| 04 // | 5 486 | 194 424 | 11 459 | 13 271 | 72 162 | 44 857 | 97 532 | 2 | 196 193 | 171 087 | 23 636 | 1 470 | -1 769 | |
| 04 /// | 5 553 | 202 508 | 12 865 | 13 589 | 73 801 | 47 277 | 102 253 | 2 | 204 841 | 178 100 | 25 103 | 1 638 | -2 333 | |
| 05 / | 5 603 | 213 392 | 13 152 | 13 104 | 75 891 | 47 974 | 111 245 | 2 | 213 572 | 186 060 | 25 773 | 1 740 | -180 | |
| 05 // | 5 606 | 222 670 | 14 043 | 13 248 | 79 888 | 49 483 | 115 492 | 2 | 222 994 | 194 567 | 26 461 | 1 966 | -324 | |
| 05 /// | 5 644 | 233 322 | 15 266 | 13 880 | 83 064 | 52 975 | 121 113 | 2 | 233 564 | 203 669 | 27 754 | 2 141 | -241 | |
| 05 /// | 5 687 | 237 067 | 15 028 | 12 591 | 83 530 | 53 795 | 125 918 | 1 | 237 253 | 207 450 | 27 610 | 2 193 | -186 | |
| 06 / | 5 738 | 267 348 | 16 336 | 12 658 | 95 183 | 63 845 | 143 170 | 1 | 268 049 | 237 410 | 28 691 | 1 948 | -701 | |
| 06 // | 5 780 | 263 774 | 16 057 | 12 797 | 97 304 | 66 426 | 137 617 | 1 | 264 264 | 234 879 | 27 944 | 1 441 | -490 | |
| 06 /// | 5 860 | 274 654 | 17 931 | 13 447 | 103 396 | 72 424 | 139 879 | 1 | 275 414 | 244 734 | 29 200 | 1 480 | -760 | |
| 06 /// | 6 000 | 302 562 | 19 314 | 13 820 | 123 034 | 88 350 | 145 641 | 0 | 302 536 | 270 301 | 30 076 | 2 159 | 26 | |
| 07 / | 6 034 | 305 385 | 19 335 | 14 493 | 125 158 | 90 247 | 145 547 | 0 | 307 131 | 273 422 | 31 516 | 2 193 | -1 746 | |
| 07 // | 6 138 | 312 253 | 18 955 | 13 451 | 129 446 | 92 505 | 149 533 | 0 | 311 810 | 276 600 | 32 792 | 2 418 | 443 | |
| 07 /// | 6 198 | 305 471 | 17 870 | 13 011 | 141 648 | 104 649 | 132 058 | 0 | 305 681 | 270 736 | 32 360 | 2 584 | -210 | |
| 07 /// | 6 241 | 289 765 | 16 393 | 12 051 | 142 540 | 107 566 | 117 930 | 0 | 289 782 | 256 055 | 31 482 | 2 246 | -17 | |
| 08 / | 6 220 | 232 662 | 13 581 | 10 120 | 114 972 | 83 870 | 93 356 | 0 | 229 050 | 197 834 | 29 056 | 2 160 | 3 612 | |
| 08 // | 6 268 | 214 304 | 11 632 | 10 523 | 104 750 | 76 313 | 86 835 | 0 | 211 943 | 181 725 | 28 415 | 1 802 | 2 362 | |
| 08 /// | 6 259 | 195 930 | 10 502 | 10 315 | 97 649 | 73 515 | 77 049 | 0 | 196 649 | 167 738 | 27 140 | 1 772 | -719 | |

(a) Excepto Empresas de seguros y fondos de pensiones.

(b) IIC en valores mobiliarios, excepto Fondos del mercado monetario considerados IFMs que figuran en los cuadros 8.F, 8.91 y 8.92

(c) Datos según balance.

9. INSTITUCIONES FINANCIERAS NO MONETARIAS (a)
B) Otros intermediarios financieros: Instituciones de inversión colectiva (b)
Balances

9.22 Activos financieros.
Sociedades no financieras y
Administraciones Públicas

CNMV. Valoración según SEC 95

Millones de euros

| | Sociedades no financieras | | | | | | | Administraciones Públicas | | | | | | |
|---------------|---------------------------|--------------------|-------------------------------|---------------|---------------|----------------------------------|-----------------------------------|---------------------------|--|---------------|---------------|---------------------------------|---------------|---------------|
| | Total | Cartera de valores | | | | | Otras cuentas pendientes de cobro | Total | Cartera de valores (valores distintos de acciones) | | | | | |
| | | Total | Valores distintos de acciones | | | Acciones y otras participaciones | | | Estado | | | Otras Administraciones Públicas | | |
| | | | Total | A corto plazo | A largo plazo | | | | Total | A corto plazo | A largo plazo | Total | A corto plazo | A largo plazo |
| 1=2+7 | 2=3+6 | 3=4+5 | 4 | 5 | 6 | 7 | 8=9+12 | 9=10+11 | 10 | 11 | 12=13+14 | 13 | 14 | |
| 01 | 11 079 | 9 792 | 2 327 | 1 722 | 606 | 7 465 | 1 286 | 23 173 | 21 923 | 1 327 | 20 596 | 1 250 | 418 | 832 |
| 02 | 7 692 | 6 798 | 740 | 657 | 83 | 6 058 | 894 | 17 529 | 16 574 | 1 420 | 15 155 | 955 | 420 | 535 |
| 03 | 9 765 | 8 970 | 990 | 555 | 435 | 7 980 | 795 | 15 436 | 14 604 | 1 323 | 13 281 | 832 | 192 | 640 |
| 04 / | 11 025 | 10 132 | 1 006 | 554 | 452 | 9 127 | 893 | 14 182 | 13 294 | 937 | 12 357 | 888 | 267 | 621 |
| 04 // | 11 459 | 10 514 | 1 178 | 875 | 304 | 9 336 | 946 | 13 271 | 12 299 | 748 | 11 551 | 972 | 435 | 537 |
| 04 /// | 12 865 | 11 906 | 1 242 | 941 | 300 | 10 665 | 959 | 13 589 | 12 565 | 1 290 | 11 275 | 1 025 | 532 | 493 |
| 05 / | 13 152 | 12 584 | 1 337 | 906 | 431 | 11 247 | 567 | 13 104 | 12 128 | 1 154 | 10 974 | 975 | 392 | 584 |
| 05 // | 14 043 | 13 149 | 1 357 | 920 | 437 | 11 791 | 894 | 13 248 | 12 238 | 1 689 | 10 549 | 1 009 | 583 | 427 |
| 05 /// | 15 266 | 14 493 | 1 173 | 733 | 439 | 13 320 | 774 | 13 880 | 12 932 | 2 396 | 10 536 | 948 | 435 | 512 |
| 05 /// | 15 028 | 14 307 | 1 322 | 517 | 805 | 12 985 | 721 | 12 591 | 11 782 | 1 555 | 10 226 | 809 | 402 | 407 |
| 06 / | 16 336 | 15 477 | 1 548 | 1 200 | 348 | 13 929 | 859 | 12 658 | 12 022 | 2 249 | 9 773 | 636 | 241 | 396 |
| 06 // | 16 057 | 15 193 | 1 815 | 1 409 | 406 | 13 378 | 864 | 12 797 | 12 123 | 2 604 | 9 520 | 673 | 283 | 390 |
| 06 /// | 17 931 | 16 894 | 1 969 | 1 542 | 428 | 14 924 | 1 037 | 13 447 | 12 819 | 2 932 | 9 887 | 628 | 235 | 393 |
| 06 /// | 19 314 | 17 935 | 2 735 | 2 259 | 476 | 15 200 | 1 379 | 13 820 | 13 156 | 3 026 | 10 130 | 665 | 331 | 334 |
| 07 / | 19 335 | 18 128 | 2 120 | 1 613 | 507 | 16 008 | 1 208 | 14 493 | 13 791 | 3 310 | 10 481 | 702 | 301 | 401 |
| 07 // | 18 955 | 17 449 | 1 323 | 820 | 503 | 16 126 | 1 505 | 13 451 | 12 648 | 2 539 | 10 108 | 804 | 424 | 379 |
| 07 /// | 17 870 | 16 098 | 1 490 | 1 122 | 367 | 14 608 | 1 773 | 13 011 | 12 229 | 2 388 | 9 841 | 782 | 420 | 361 |
| 07 /// | 16 393 | 14 978 | 1 803 | 1 347 | 456 | 13 175 | 1 415 | 12 051 | 11 335 | 2 264 | 9 071 | 717 | 384 | 333 |
| 08 / | 13 581 | 12 055 | 2 274 | 1 613 | 661 | 9 781 | 1 526 | 10 120 | 9 406 | 2 806 | 6 600 | 714 | 318 | 396 |
| 08 // | 11 632 | 10 576 | 2 103 | 1 600 | 503 | 8 473 | 1 056 | 10 523 | 9 806 | 3 524 | 6 282 | 717 | 315 | 402 |
| 08 /// | 10 502 | 9 055 | 2 103 | 1 845 | 258 | 6 953 | 1 447 | 10 315 | 9 532 | 3 222 | 6 309 | 783 | 363 | 420 |

(a) Excepto Empresas de seguros y fondos de pensiones.

(b) IIC en valores mobiliarios, excepto Fondos del mercado monetario considerados IFMs que figuran en los cuadros 8.F, 8.91 y 8.92

9. INSTITUCIONES FINANCIERAS NO MONETARIAS (a)
B) Otros intermediarios financieros: Instituciones de inversión colectiva (b)
Balances

9.23 Activos financieros.
Instituciones financieras
y Resto del mundo

CNMV. Valoración según SEC 95

Millones de euros

| | Instituciones financieras | | | | | | | | | Resto del mundo | | | | | |
|---------------|---------------------------|--|----------------------|----------------------------------|--------------------------|--------------------------|---------------------------------------|--|---|-------------------|--|--------------------------|--|--|---|
| | Total 1=2+3+7 +8 | Efectivo deósi- tos y préstamos (c) 2 | Cartera de valores | | | | | | Otras cuentas ptes. de cobro 9 | Total 10=11+12 | Efec- tivo, depósi- tos y préstamos (c) 11 | Cartera de valores | | | |
| | | | Total 3=4+7 +8 | Valores distintos de acciones | | | Deriva- dos finan- rios 7 | Acciones y otras participa- ciones 8 | | | | Total 12=13+14 +15 | Valores distintos de acciones 13 | Deriva- dos finan- cieros 14 | Acciones y otras participa- ciones 15 |
| | | | | Total 4=5+6 | A corto plazo 5 | A largo plazo 6 | | | | | | | | | |
| 01 | 46 064 | 32 001 | 12 561 | 5 983 | 3 078 | 2 905 | - | 6 577 | 1 502 | 76 684 | 100 | 76 584 | 48 195 | - | 28 388 |
| 02 | 43 991 | 30 865 | 12 112 | 5 613 | 2 962 | 2 651 | - | 6 499 | 1 014 | 71 136 | 100 | 71 036 | 53 412 | - | 17 625 |
| 03 | 59 305 | 33 662 | 24 816 | 8 563 | 2 940 | 5 623 | - | 16 254 | 827 | 90 070 | 100 | 89 970 | 64 850 | - | 25 120 |
| 04 / | 70 716 | 38 029 | 31 759 | 11 663 | 4 805 | 6 859 | - | 20 096 | 928 | 96 370 | 100 | 96 270 | 64 040 | - | 32 230 |
| 04 // | 72 162 | 36 368 | 34 886 | 14 017 | 6 468 | 7 549 | - | 20 869 | 909 | 97 532 | 100 | 97 432 | 66 432 | - | 31 000 |
| 04 /// | 73 801 | 34 900 | 37 976 | 16 808 | 8 608 | 8 200 | - | 21 168 | 925 | 102 253 | 100 | 102 153 | 68 539 | - | 33 614 |
| 05 / | 75 891 | 36 492 | 38 520 | 18 020 | 8 625 | 9 395 | 124 | 20 375 | 879 | 111 245 | 100 | 111 145 | 72 425 | 2 596 | 36 124 |
| 05 // | 79 888 | 36 435 | 42 625 | 21 071 | 11 388 | 9 684 | 176 | 21 377 | 828 | 115 492 | 100 | 115 392 | 74 818 | 3 014 | 37 560 |
| 05 /// | 83 064 | 36 678 | 45 444 | 22 731 | 10 939 | 11 792 | 337 | 22 376 | 942 | 121 113 | 100 | 121 013 | 75 394 | 3 505 | 42 114 |
| 05 /// | 83 530 | 34 783 | 47 797 | 24 892 | 13 457 | 11 435 | 348 | 22 557 | 950 | 125 918 | 100 | 125 818 | 75 987 | 3 756 | 46 075 |
| 06 / | 95 183 | 39 164 | 54 923 | 30 781 | 17 586 | 13 195 | 391 | 23 752 | 1 095 | 143 170 | 100 | 143 070 | 81 578 | 4 482 | 57 010 |
| 06 // | 97 304 | 39 080 | 57 153 | 33 133 | 20 143 | 12 990 | 318 | 23 702 | 1 072 | 137 617 | 100 | 137 517 | 77 822 | 3 749 | 55 946 |
| 06 /// | 103 396 | 40 308 | 61 881 | 38 145 | 24 287 | 13 858 | 448 | 23 289 | 1 207 | 139 879 | 100 | 139 779 | 78 338 | 4 182 | 57 259 |
| 06 /// | 123 034 | 47 994 | 73 892 | 49 788 | 31 188 | 18 600 | 610 | 23 495 | 1 900 | 145 641 | 100 | 145 541 | 82 153 | 4 706 | 58 682 |
| 07 / | 125 158 | 47 828 | 76 093 | 51 801 | 33 314 | 18 487 | 546 | 23 746 | 2 088 | 145 547 | 105 | 145 442 | 81 276 | 4 762 | 59 404 |
| 07 // | 129 446 | 47 228 | 80 942 | 55 259 | 35 489 | 19 769 | 586 | 25 098 | 2 145 | 149 533 | 148 | 149 384 | 80 373 | 5 134 | 63 877 |
| 07 /// | 141 648 | 54 525 | 85 733 | 59 845 | 41 212 | 18 633 | 437 | 25 451 | 2 274 | 132 058 | 102 | 131 955 | 74 059 | 4 752 | 53 144 |
| 07 /// | 142 540 | 54 256 | 86 937 | 61 786 | 44 249 | 17 537 | 519 | 24 632 | 2 197 | 117 930 | 122 | 117 809 | 68 669 | 4 205 | 44 935 |
| 08 / | 114 972 | 48 592 | 65 041 | 42 086 | 31 516 | 10 570 | 260 | 22 695 | 1 973 | 93 356 | - | 93 356 | 59 750 | 2 708 | 30 899 |
| 08 // | 104 750 | 41 604 | 62 037 | 41 811 | 31 220 | 10 591 | 262 | 19 964 | 1 673 | 86 835 | 122 | 86 714 | 56 930 | 2 141 | 27 643 |
| 08 /// | 97 649 | 45 000 | 51 804 | 36 089 | 17 936 | 18 153 | 207 | 15 508 | 1 261 | 77 049 | 122 | 76 927 | 53 980 | 1 672 | 21 275 |

(a) Excepto Empresas de seguros y fondos de pensiones.

(b) IIC en valores mobiliarios, excepto Fondos del mercado monetario considerados IFMs que figuran en los cuadros 8.F, 8.91 y 8.92

(c) Incluye adquisición temporal de activos.

9. INSTITUCIONES FINANCIERAS NO MONETARIAS (a)
B) Otros intermediarios financieros: Instituciones de inversión colectiva (b)
Balances

9.24 Pasivos por tenedores
Valoración de pasivos
según SEC 95

CNMV. Valoración según SEC 95

Millones de euros

| | Total 1=2+6+10 | Acciones | | | | Participaciones | | | | Otras cuentas pendientes de pago 10 |
|---------------|-------------------|-------------------|--|--|----------------------------|------------------|--|--|----------------------------|--|
| | | Total 2= 3 a 5 | Sociedades no finan- cieras, hogares e ISFLSH 3 | Institu- ciones fi- nancieras 4 | Resto del mundo 5 | Total 6=7 a 9 | Sociedades no finan- cieras, hogares e ISFLSH 7 | Institu- ciones fi- nancieras 8 | Resto del mundo 9 | |
| | | | | | | | | | | |
| 01 | 162 242 | 23 709 | 18 826 | 4 883 | - | 137 493 | 112 481 | 22 581 | 2 431 | 1 040 |
| 02 | 141 491 | 19 521 | 15 539 | 3 982 | - | 121 367 | 96 763 | 21 921 | 2 682 | 603 |
| 03 | 181 254 | 27 463 | 22 687 | 4 776 | - | 152 573 | 117 179 | 32 258 | 3 136 | 1 219 |
| 04 / | 198 018 | 27 081 | 22 307 | 4 774 | - | 169 144 | 129 374 | 36 351 | 3 419 | 1 793 |
| 04 // | 196 193 | 23 636 | 19 431 | 4 205 | - | 171 087 | 130 398 | 37 255 | 3 434 | 1 470 |
| 04 /// | 204 841 | 25 103 | 20 586 | 4 517 | - | 178 100 | 141 837 | 32 393 | 3 870 | 1 638 |
| 05 / | 213 572 | 25 773 | 21 215 | 4 558 | - | 186 060 | 150 021 | 32 305 | 3 733 | 1 740 |
| 05 // | 222 994 | 26 461 | 21 772 | 4 689 | - | 194 567 | 156 442 | 34 343 | 3 782 | 1 966 |
| 05 /// | 233 564 | 27 754 | 22 820 | 4 934 | - | 203 669 | 164 915 | 35 089 | 3 665 | 2 141 |
| 05 /// | 237 253 | 27 610 | 22 716 | 4 894 | - | 207 450 | 169 351 | 34 395 | 3 704 | 2 193 |
| 06 / | 268 049 | 28 691 | 23 589 | 5 102 | - | 237 410 | 195 470 | 37 695 | 4 245 | 1 948 |
| 06 // | 264 264 | 27 944 | 22 976 | 4 968 | - | 234 879 | 192 364 | 38 314 | 4 201 | 1 441 |
| 06 /// | 275 414 | 29 200 | 23 989 | 5 211 | - | 244 734 | 202 274 | 37 720 | 4 740 | 1 480 |
| 06 /// | 302 536 | 30 076 | 24 731 | 5 345 | - | 270 301 | 225 581 | 39 584 | 5 136 | 2 159 |
| 07 / | 307 131 | 31 516 | 25 924 | 5 592 | - | 273 422 | 228 073 | 40 143 | 5 206 | 2 193 |
| 07 // | 311 810 | 32 792 | 26 966 | 5 826 | - | 276 600 | 229 351 | 41 856 | 5 393 | 2 418 |
| 07 /// | 305 681 | 32 360 | 26 617 | 5 743 | - | 270 736 | 222 421 | 43 217 | 5 099 | 2 584 |
| 07 /// | 289 782 | 31 482 | 25 629 | 5 852 | - | 256 055 | 208 688 | 42 719 | 4 647 | 2 246 |
| 08 / | 229 050 | 29 056 | 21 873 | 7 183 | - | 197 834 | 158 181 | 36 585 | 3 067 | 2 160 |
| 08 // | 211 943 | 28 415 | 21 649 | 6 767 | - | 181 725 | 143 418 | 34 389 | 3 919 | 1 802 |
| 08 /// | 196 649 | 27 140 | 20 902 | 6 238 | - | 167 738 | 133 894 | 30 245 | 3 599 | 1 772 |

(a) Excepto Empresas de seguros y fondos de pensiones.

(b) IIC en valores mobiliarios, excepto Fondos del mercado monetario considerados IFMs que figuran en los cuadros 8.F, 8.91 y 8.92

9. INSTITUCIONES FINANCIERAS NO MONETARIAS (a)
B) Otros intermediarios financieros: Sociedades de valores
Balances

9.31 Activo y pasivo
Valoración de activos financieros
y pasivos según SEC 95

CNMV. Valoración según SEC 95

Millones de euros

| | Activos financieros | | | | | Pro memoria: activos no financieros (b) | Pasivos | | | | | Activos financieros netos | |
|---------------|---------------------|---------------------------|---------------------------|---------------------------|-----------------|--|---------|----------|-----------|--------------------------------|---|------------------------------|----------------------------------|
| | Total | Sociedades no financieras | Administraciones Públicas | Instituciones financieras | Resto del mundo | | Total | Acciones | Préstamos | Cesiones temporales de activos | | | Otras cuentas pendientes de pago |
| | | | | | | | | | | Total | De las cuales con Instituciones financieras | | |
| 1=2 a 5 | 2 | 3 | 4 | 5 | 6 | 7=8+9+10+12 | 8 | 9 | 10 | 11 | 12 | 13= 1 - 7 | |
| 01 | 11 361 | 3 360 | 66 | 7 809 | 126 | 89 | 10 499 | 1 198 | - | 7 032 | 6 222 | 2 269 | 862 |
| 02 | 10 044 | 1 171 | 49 | 8 562 | 263 | 73 | 10 009 | 1 116 | - | 7 553 | 6 760 | 1 340 | 36 |
| 03 | 10 288 | 2 061 | 49 | 7 370 | 807 | 61 | 10 229 | 996 | 1 915 | 6 490 | 5 796 | 828 | 59 |
| 04 / | 11 876 | 1 996 | 61 | 8 828 | 991 | 58 | 12 917 | 1 100 | 1 956 | 7 935 | 7 306 | 1 926 | -1 041 |
| 04 // | 11 272 | 2 133 | 34 | 8 087 | 1 018 | 56 | 11 691 | 1 150 | 1 690 | 7 297 | 6 679 | 1 554 | -419 |
| 04 /// | 9 662 | 1 818 | 52 | 6 382 | 1 411 | 54 | 10 043 | 1 104 | 1 918 | 5 574 | 4 971 | 1 447 | -380 |
| 05 / | 12 385 | 1 905 | 51 | 9 006 | 1 422 | 46 | 13 128 | 1 157 | 1 720 | 8 193 | 7 588 | 2 059 | -743 |
| 05 // | 15 047 | 2 706 | 62 | 9 268 | 3 011 | 45 | 13 601 | 1 198 | 2 115 | 8 119 | 7 518 | 2 170 | 1 446 |
| 05 /// | 13 016 | 2 437 | 1 | 6 846 | 3 732 | 44 | 11 625 | 1 287 | 2 743 | 5 969 | 5 329 | 1 626 | 1 391 |
| 05 IV | 12 212 | 2 120 | 1 | 6 405 | 3 685 | 43 | 10 669 | 1 206 | 3 029 | 5 421 | 4 734 | 1 013 | 1 542 |
| 06 / | 12 890 | 2 657 | 1 | 6 849 | 3 383 | 42 | 11 447 | 1 283 | 2 878 | 5 921 | 5 257 | 1 365 | 1 443 |
| 06 // | 12 042 | 2 215 | 4 | 6 435 | 3 388 | 42 | 10 808 | 1 261 | 2 493 | 5 855 | 5 147 | 1 198 | 1 235 |
| 06 /// | 16 115 | 5 271 | 62 | 7 184 | 3 598 | 41 | 13 970 | 1 497 | 3 054 | 5 185 | 4 178 | 4 234 | 2 144 |
| 06 IV | 16 168 | 3 862 | 7 | 7 765 | 4 533 | 40 | 14 292 | 1 355 | 4 522 | 5 270 | 4 050 | 3 145 | 1 876 |
| 07 / | 14 809 | 3 169 | 7 | 7 079 | 4 553 | 40 | 13 379 | 1 679 | 3 716 | 5 706 | 4 388 | 2 277 | 1 430 |
| 07 // | 18 040 | 3 230 | 30 | 9 219 | 5 560 | 43 | 16 590 | 1 771 | 5 321 | 7 421 | 6 416 | 2 078 | 1 450 |
| 07 /// | 19 494 | 4 631 | 76 | 8 951 | 5 836 | 43 | 18 068 | 1 890 | 5 935 | 7 036 | 5 732 | 3 207 | 1 426 |
| 07 IV | 21 833 | 5 006 | 1 | 10 884 | 5 942 | 45 | 20 509 | 1 633 | 5 918 | 8 777 | 7 526 | 4 181 | 1 324 |
| 08 / | 20 183 | 3 410 | 1 | 12 588 | 4 184 | 50 | 19 675 | 1 865 | 4 157 | 11 301 | 9 763 | 2 353 | 508 |
| 08 // | 20 487 | 2 882 | 1 | 14 118 | 3 486 | 50 | 20 398 | 1 816 | 3 154 | 13 257 | 11 599 | 2 172 | 88 |
| 08 /// | 16 775 | 3 086 | 1 | 10 969 | 2 719 | 50 | 16 510 | 1 864 | 2 821 | 9 852 | 8 191 | 1 974 | 265 |

(a) Excepto Empresas de seguros y fondos de pensiones.

(b) Datos según balance.

9. INSTITUCIONES FINANCIERAS NO MONETARIAS (a)
B) Otros intermediarios financieros: Sociedades de valores
Balances

9.32 Activos financieros
Detalle

CNMV. Valoración según SEC 95 (b)

Millones de euros

| | Sociedades no financieras | | | | | | Administraciones Públicas | Instituciones financieras | | | | | | | Resto del mundo | | | |
|---------------|---------------------------|--------------------|-------------------------------|----------------------------------|-----------------------------------|-------|---------------------------|---------------------------|-------------------------------|-------|-------------------------------|--------------------------|-----------|-----------------------------------|----------------------------------|-------|-------------------------------|----------------------------------|
| | Total | Cartera de valores | | | Otras cuentas pendientes de cobro | Total | | Cartera de valores: | Cartera de valores | | | Efectivo y depósitos (c) | Préstamos | Otras cuentas pendientes de cobro | Cartera de valores | | | |
| | | Total | Valores distintos de acciones | Acciones y otras participaciones | | | Total | | Valores distintos de acciones | Total | Valores distintos de acciones | | | | Acciones y otras participaciones | Total | Valores distintos de acciones | Acciones y otras participaciones |
| | | | | | | | | | | | | | | | | | | |
| 2+7+10+17= 1 | 3+6= 2 | 4+5=3 | 4 | 5 | 6 | 7 | 8 | 10+13 a=15-9 | 11+12= 10 | 11 | 12 | 13 | 14 | 15 | 17+18= 16 | 17 | 18 | |
| 01 | 11 361 | 3 360 | 1 835 | 3 | 1 832 | 1 525 | 66 | 66 | 7 809 | 383 | 10 | 372 | 7 153 | 23 | 250 | 126 | 3 | 123 |
| 02 | 10 044 | 1 171 | 461 | 13 | 448 | 711 | 49 | 49 | 8 562 | 175 | 55 | 120 | 8 127 | 110 | 150 | 263 | 7 | 255 |
| 03 | 10 288 | 2 061 | 979 | 7 | 972 | 1 082 | 49 | 49 | 7 370 | 346 | 161 | 184 | 6 721 | 115 | 188 | 807 | 17 | 791 |
| 04 | 9 662 | 1 818 | 573 | 10 | 564 | 1 244 | 52 | 52 | 6 382 | 660 | 490 | 170 | 5 540 | 58 | 124 | 1 411 | 27 | 1 383 |
| 05 / | 12 385 | 1 905 | 488 | 10 | 478 | 1 417 | 51 | 51 | 9 006 | 700 | 545 | 155 | 8 046 | 136 | 124 | 1 422 | 27 | 1 395 |
| 05 // | 15 047 | 2 706 | 1 130 | 0 | 1 130 | 1 576 | 62 | 62 | 9 268 | 804 | 363 | 440 | 8 139 | 202 | 124 | 3 011 | 1 538 | 1 474 |
| 05 /// | 13 016 | 2 437 | 502 | 0 | 502 | 1 935 | 1 | 1 | 6 846 | 502 | 342 | 160 | 6 049 | 171 | 124 | 3 732 | 1 431 | 2 302 |
| 05 IV | 12 212 | 2 120 | 494 | 0 | 494 | 1 626 | 1 | 1 | 6 405 | 659 | 509 | 150 | 5 428 | 194 | 124 | 3 685 | 1 324 | 2 362 |
| 06 / | 12 890 | 2 657 | 583 | 0 | 583 | 2 074 | 1 | 1 | 6 849 | 1 071 | 908 | 163 | 5 331 | 323 | 124 | 3 388 | 1 224 | 2 159 |
| 06 // | 12 042 | 2 215 | 575 | 0 | 574 | 1 641 | 4 | 4 | 6 435 | 1 270 | 1 120 | 150 | 4 497 | 544 | 124 | 3 883 | 1 140 | 2 248 |
| 06 /// | 16 115 | 5 271 | 2 293 | 0 | 2 293 | 2 977 | 62 | 62 | 7 184 | 2 442 | 1 267 | 1 175 | 4 350 | 268 | 124 | 3 598 | 1 073 | 2 525 |
| 06 IV | 16 168 | 3 862 | 1 514 | 0 | 1 514 | 2 348 | 7 | 7 | 7 765 | 2 544 | 1 056 | 1 488 | 4 620 | 451 | 150 | 4 533 | 1 029 | 3 504 |
| 07 / | 14 809 | 3 169 | 627 | 0 | 627 | 2 542 | 7 | 7 | 7 079 | 1 315 | 1 102 | 213 | 5 021 | 593 | 150 | 4 553 | 979 | 3 573 |
| 07 // | 18 040 | 3 230 | 511 | 0 | 511 | 2 719 | 30 | 30 | 9 219 | 1 684 | 1 478 | 206 | 6 563 | 822 | 150 | 5 560 | 952 | 4 609 |
| 07 /// | 19 494 | 4 631 | 631 | 0 | 630 | 4 001 | 76 | 76 | 8 951 | 1 552 | 1 371 | 181 | 6 796 | 454 | 150 | 5 836 | 920 | 4 916 |
| 07 IV | 21 833 | 5 006 | 786 | 0 | 786 | 4 220 | 1 | 1 | 10 884 | 1 331 | 924 | 407 | 9 069 | 333 | 150 | 5 942 | 867 | 5 075 |
| 08 / | 20 183 | 3 410 | 568 | 0 | 568 | 2 842 | 1 | 1 | 12 588 | 1 147 | 1 016 | 130 | 10 854 | 437 | 150 | 4 184 | 794 | 3 390 |
| 08 // | 20 487 | 2 882 | 627 | 0 | 626 | 2 255 | 1 | 1 | 14 118 | 1 031 | 682 | 348 | 12 627 | 310 | 150 | 3 486 | 733 | 2 752 |
| 08 /// | 16 775 | 3 086 | 570 | 1 | 569 | 2 516 | 1 | 1 | 10 969 | 1 866 | 1 699 | 167 | 8 650 | 303 | 150 | 2 719 | 608 | 2 111 |

(a) Excepto Empresas de seguros y fondos de pensiones.

(b) La CNMV difunde la información a valor contable de los balances tanto de Sociedades de Valores como de Agencias de Valores.

(c) Incluidas adquisiciones temporales de activos.

9. INSTITUCIONES FINANCIERAS NO MONETARIAS (a)

C) Auxiliares financieros (b)

Cconciliación entre los balances financieros de las CFEE y los balances oficiales

Datos referidos a Septiembre de 2008

9.F Activo

Millones de euros

| Serie en cuadro/columna (c) | Datos según balance | | | | | | | | | | | Ajustes | | | Total CFEE | |
|--|---------------------|-------------------------------|-------------------------------|--------------------|---------------------|----------------------------------|----------------------------|-------------------------|----------------------------|----------|--|---|--------------|-----------------------------------|--------------|---------------|
| | Total (d) | Fondos garantía depósitos (e) | Gestoras fondos inversión (e) | Garantía recíproca | Agencias de valores | Gestoras fondos pensiones (e)(f) | Sociedades de tasación (e) | Gestoras de cartera (e) | Gestoras de capital riesgo | CLEA (g) | Establecimientos de cambio moneda extranjera | Receptoras bolsas y derivados, AIAF e Iberclear (h) | Total | Jerarquización de fuentes y otros | | Valoración |
| TOTAL ACTIVO BALANCE OFICIAL (I-II) | 15 789 | 6 687 | 4 038 | 768 | 250 | 511 | 256 | 48 | ... | ... | 3 233 | ... | 1 940 | 216 | 1 723 | 17 430 |
| I. ACTIVOS FINANCIEROS incluidos en CFEE | 15 480 | ... | 3 852 | 735 | 243 | ... | ... | 47 | ... | ... | ... | ... | 1 940 | 216 | -0 | 4 847 |
| AF.2 Efectivo y depósitos | 4 847 | ... | 895 | 252 | 172 | ... | ... | 34 | ... | ... | ... | ... | -0 | ... | -0 | 4 847 |
| <i>Instituciones financieras</i> | <i>4 847</i> | ... | <i>895</i> | <i>252</i> | <i>172</i> | ... | ... | <i>34</i> | ... | ... | ... | ... | <i>-0</i> | ... | <i>-0</i> | <i>4 847</i> |
| AF.3 Valores distintos de acciones | 8 936 | ... | 1 905 | 439 | 0 | ... | ... | 3 | ... | ... | ... | ... | 152 | ... | 152 | 9 089 |
| 331 Valores distintos de acciones a corto plazo | 1 901 | ... | 185 | ... | ... | ... | ... | ... | ... | ... | ... | ... | -43 | ... | -43 | 1 859 |
| <i>Sociedades no financieras</i> | ... | ... | ... | ... | ... | ... | ... | ... | ... | ... | ... | ... | ... | ... | ... | ... |
| <i>Instituciones financieras</i> | ... | ... | ... | ... | ... | ... | ... | ... | ... | ... | ... | ... | ... | ... | ... | ... |
| <i>Administraciones Públicas</i> | <i>1 901</i> | ... | <i>185</i> | ... | ... | ... | ... | ... | ... | ... | ... | ... | <i>-43</i> | ... | <i>-43</i> | <i>1 859</i> |
| 332 Valores distintos de acciones a largo plazo | 7 035 | ... | 1 720 | ... | 0 | ... | ... | 3 | ... | ... | ... | ... | 195 | ... | 195 | 7 230 |
| <i>Sociedades no financieras</i> | <i>1 259</i> | ... | <i>1 168</i> | ... | ... | ... | ... | <i>0</i> | ... | ... | ... | ... | <i>7</i> | ... | <i>7</i> | <i>1 259</i> |
| <i>Instituciones financieras</i> | <i>302</i> | ... | <i>1</i> | ... | ... | ... | ... | <i>0</i> | ... | ... | ... | ... | <i>188</i> | ... | <i>188</i> | <i>308</i> |
| <i>Administraciones Públicas</i> | <i>5 349</i> | ... | <i>550</i> | ... | <i>0</i> | ... | ... | <i>2</i> | ... | ... | ... | ... | <i>1</i> | ... | <i>1</i> | <i>5 537</i> |
| <i>Resto del mundo</i> | <i>125</i> | ... | <i>2</i> | ... | ... | ... | ... | <i>1</i> | ... | ... | ... | ... | <i>1</i> | ... | <i>1</i> | <i>125</i> |
| AF.4 Préstamos | 33 | ... | ... | ... | 8 | ... | ... | ... | ... | ... | ... | ... | ... | ... | ... | 33 |
| <i>Sociedades no financieras, hogares e ISPLSH</i> | <i>10</i> | ... | ... | ... | <i>8</i> | ... | ... | ... | ... | ... | ... | ... | ... | ... | ... | <i>10</i> |
| <i>Instituciones financieras</i> | <i>23</i> | ... | ... | ... | ... | ... | ... | ... | ... | ... | ... | ... | ... | ... | ... | <i>23</i> |
| AF.5 Acciones y otras participaciones | 1 239 | ... | 402 | 19 | 29 | ... | ... | 4 | ... | ... | ... | ... | 1 571 | ... | 1 571 | 2 810 |
| 511/512 Acciones | 1 018 | ... | 402 | 19 | 7 | ... | ... | 4 | ... | ... | ... | ... | 1 366 | ... | 1 366 | 2 383 |
| <i>Sociedades no financieras</i> | <i>610</i> | ... | <i>5</i> | ... | <i>7</i> | ... | ... | <i>4</i> | ... | ... | ... | ... | <i>870</i> | ... | <i>870</i> | <i>1 481</i> |
| <i>Instituciones financieras</i> | <i>407</i> | ... | <i>397</i> | ... | ... | ... | ... | <i>0</i> | ... | ... | ... | ... | <i>495</i> | ... | <i>495</i> | <i>902</i> |
| <i>Resto del mundo</i> | <i>0</i> | ... | <i>0</i> | ... | ... | ... | ... | <i>0</i> | ... | ... | ... | ... | <i>-0</i> | ... | <i>-0</i> | <i>0</i> |
| 52 Participaciones en fondos de inversión | 221 | ... | ... | ... | 22 | ... | ... | ... | ... | ... | ... | ... | 206 | ... | 206 | 427 |
| <i>Instituciones financieras</i> | <i>221</i> | ... | ... | ... | <i>22</i> | ... | ... | ... | ... | ... | ... | ... | <i>206</i> | ... | <i>206</i> | <i>427</i> |
| AF.7 Otras cuentas pendientes de cobro | 435 | ... | 649 | 24 | 33 | ... | ... | 6 | ... | ... | ... | ... | 216 | ... | 216 | 651 |
| <i>Sociedades no financieras, hogares e ISPLSH</i> | ... | ... | ... | ... | ... | ... | ... | ... | ... | ... | ... | ... | ... | ... | ... | <i>237</i> |
| <i>Instituciones financieras</i> | ... | ... | ... | ... | ... | ... | ... | ... | ... | ... | ... | ... | ... | ... | ... | <i>394</i> |
| II. ACTIVOS no incluidos en CFEE | 299 | ... | 186 | 33 | 7 | ... | ... | 1 | ... | ... | ... | ... | ... | ... | ... | ... |
| <i>Activo fijo</i> | <i>299</i> | ... | <i>186</i> | <i>33</i> | <i>7</i> | ... | ... | <i>1</i> | ... | ... | ... | ... | ... | ... | ... | ... |

9. INSTITUCIONES FINANCIERAS NO MONETARIAS (a)

C) Auxiliares financieros (b)

Conciliación entre los balances financieros de las CFEE y los balances oficiales

9.G Pasivo

Datos referidos a Septiembre de 2008

Millones de euros

| Serie en cuadro/columna (c) | Datos según balance | | | | | | | | | | | Ajustes | | Total CFEE | |
|--|---------------------|----------------------------------|----------------------------------|--------------------|---------------------|--------------------------------------|-------------------------------|----------------------------|----------------------------|-------------|--|--|-------------|--------------|-----------------------------------|
| | Total (d) | Fondos garantía depósitos (e) | Gestoras fondos inversión (e) | Garantía recíproca | Agencias de valores | Gestoras fondos pensiones (e)/(f) | Sociedades de tasación (e) | Gestoras de cartera (e) | Gestoras de capital riesgo | CLEA (g) | Establecimientos de cambio moneda extranjera | Receptoras bolsas y derivados, AIAF e Iberclear (h) | Total | | Jerarquización de fuentes y otros |
| TOTAL PASIVO BALANCE OFICIAL (III+IV) | 15 789 | 6 687 | 4 038 | 768 | 250 | 511 | 256 | 48 | ... | ... | 3 233 | ... | ... | ... | ... |
| III. PASIVOS incluidos en CFEE | 9 104 | ... | 4 038 | 768 | 250 | 511 | 256 | 48 | ... | ... | 3 233 | ... | -472 | 1 102 | 9 734 |
| AF.3 Valores distintos de acciones | ... | ... | ... | ... | ... | ... | ... | ... | ... | ... | ... | ... | ... | ... | 0 |
| 34 Derivados financieros | ... | ... | ... | ... | ... | ... | ... | ... | ... | ... | ... | ... | ... | ... | 0 |
| AF.4 Préstamos | 285 | ... | 252 | 0 | 8 | ... | ... | ... | ... | ... | ... | ... | ... | ... | 285 |
| <i>Instituciones financieras</i> | <i>285</i> | ... | <i>252</i> | <i>0</i> | <i>8</i> | ... | ... | ... | ... | ... | ... | ... | ... | ... | <i>285</i> |
| AF.5 Acciones y otras participaciones | 4 910 | ... | 2 834 | 637 | 167 | ... | ... | 39 | ... | ... | ... | ... | ... | 1 108 | 6 017 |
| 511/512 Acciones | 4 910 | ... | 2 834 | 637 | 167 | ... | ... | 39 | ... | ... | ... | ... | ... | 1 108 | 6 017 |
| <i>Sociedades no financieras, hogares e ISFLSH</i> | <i>67</i> | ... | ... | ... | ... | ... | ... | ... | ... | ... | ... | ... | ... | ... | <i>67</i> |
| <i>Instituciones financieras</i> | <i>4 310</i> | ... | ... | ... | ... | ... | ... | ... | ... | ... | ... | ... | ... | <i>997</i> | <i>5 307</i> |
| <i>Administraciones Públicas</i> | <i>435</i> | ... | ... | ... | ... | ... | ... | ... | ... | ... | ... | ... | ... | <i>111</i> | <i>435</i> |
| <i>Resto del mundo</i> | <i>97</i> | ... | ... | ... | ... | ... | ... | ... | ... | ... | ... | ... | ... | <i>208</i> | <i>97</i> |
| AF.7 Otras cuentas pendientes de pago | 3 904 | ... | 952 | 130 | 72 | ... | ... | 9 | ... | ... | ... | ... | -472 | 3 432 | |
| <i>Sociedades no financieras, hogares e ISFLSH</i> | ... | ... | ... | ... | ... | ... | ... | ... | ... | ... | ... | ... | ... | ... | <i>2 018</i> |
| <i>Instituciones financieras</i> | ... | ... | ... | ... | ... | ... | ... | ... | ... | ... | ... | ... | ... | ... | <i>1 414</i> |
| IV. PASIVOS no incluidos en CFEE | 6 686 | ... | ... | ... | ... | ... | ... | ... | ... | ... | ... | ... | ... | ... | ... |
| Pro memoria | ... | ... | ... | ... | ... | ... | ... | ... | ... | ... | ... | ... | ... | ... | ... |
| Activos financieros netos (I-III) | 6 387 | ... | -186 | -33 | -7 | ... | ... | -1 | ... | ... | ... | ... | ... | 1 310 | 7 696 |

(a) Excepto Empresas de seguros y fondos de pensiones.

(b) Dadas las peculiaridades de estos auxiliares a la intermediación financiera, se debe tener en cuenta que los Auxiliares financieros que aquí figuran son aquellos para los que se dispone de información en los registros estadísticos del Banco de España, hasta el momento de aparición de esta publicación

(c) Referencia a la columna de Total CFEE

(d) Cuando no se dispone de información para alguno de los agentes incluidos en la agrupación y se ha podido realizar una estimación, ésta se ha incorporado a los datos agregados. Se ha procedido de igual forma para los detalles de sectores de contrapartida de las distintas rubricas del balance

(e) Datos provisionales

(f) Sólo entidades gestora puras. El resto son entidades aseguradoras autorizadas para operar en España en seguros de vida y que realizan también la actividad de gestión de fondos de pensiones (incluidas en el Capítulo 10 de este boletín).

(g) CLEA: Comisión Liquidadora de Entidades Aseguradoras. La Ley 44/2002 suprime este organismo cuyas funciones asume el Consorcio de Compensación de Seguros.

(h) AIAF: Asociación de Intermediarios de Activos Financieros. Iberclear: Depositario Central de Valores Español

9. INSTITUCIONES FINANCIERAS NO MONETARIAS (a)
C) Auxiliares financieros (b)
Balances

BE, CNMV, DGSFP

9.41 Balances oficiales
Total activo y pasivo por
agrupaciones institucionales
Millones de euros y %

| | Auxiliares financieros | | | | | | | | | | | % sobre Total Auxiliares financieros | | | |
|---------------|------------------------|------------------------------|--|---------------------|----------------------------------|-------------------------------------|------------------------|--------------------------------------|----------|---|--|--------------------------------------|--|---------------------|---------------------------------|
| | Total | Fondos garantía de depósitos | Gestoras de fondos de inversión y de cartera | Agencias de valores | Sociedades de garantía recíproca | Gestoras de fondos de pensiones (c) | Sociedades de tasación | Gestoras de fondos de capital riesgo | CLEA (d) | Establecimientos cambio moneda extranjera | Rectoras bolsas y derivad. AIAF y SCLV | Fondos garantía depósitos | Gestoras de fondos de inversión y de cartera | Agencias de valores | Resto de Auxiliares financieros |
| | 1=2a10 | 2 | 3 | 4 | 5 | 6 | 7 | 8 | 9 | 10 | 11 | 12 | 13 | 14 | 15 |
| 01 | 9 845 | 3 901 | 2 046 | 375 | 320 | 511 | 100 | ... | 120 | ... | 2 473 | 39,63 | 20,78 | 3,81 | 35,79 |
| 02 | 9 364 | 4 314 | 1 841 | 456 | 358 | 482 | 134 | ... | - | ... | 1 779 | 46,07 | 19,66 | 4,87 | 29,40 |
| 03 | 10 283 | 4 672 | 1 824 | 474 | 404 | 497 | 173 | ... | - | ... | 2 240 | 45,43 | 17,74 | 4,60 | 32,22 |
| 04 // | 10 814 | 5 020 | 1 878 | 584 | 423 | 497 | 173 | ... | - | ... | 2 240 | 46,42 | 17,36 | 5,40 | 30,82 |
| 04 /// | 10 995 | 5 147 | 1 891 | 590 | 445 | 511 | 173 | ... | - | ... | 2 240 | 46,81 | 17,20 | 5,36 | 30,63 |
| 04 IV | 11 206 | 5 276 | 1 925 | 620 | 461 | 511 | 173 | ... | - | ... | 2 240 | 47,08 | 17,18 | 5,54 | 30,20 |
| 05 / | 11 494 | 5 527 | 1 926 | 639 | 479 | 511 | 173 | ... | - | ... | 2 240 | 48,08 | 16,75 | 5,56 | 29,60 |
| 05 // | 11 800 | 5 669 | 2 052 | 676 | 479 | 511 | 173 | ... | - | ... | 2 240 | 48,04 | 17,39 | 5,73 | 28,83 |
| 05 /// | 12 053 | 5 812 | 2 049 | 772 | 496 | 511 | 173 | ... | - | ... | 2 240 | 48,22 | 17,00 | 6,41 | 28,37 |
| 05 IV | 11 841 | 5 425 | 2 159 | 801 | 532 | 511 | 173 | ... | - | ... | 2 240 | 45,81 | 18,24 | 6,77 | 29,18 |
| 06 / | 12 153 | 5 530 | 2 159 | 976 | 564 | 511 | 173 | ... | - | ... | 2 240 | 45,50 | 17,77 | 8,03 | 28,70 |
| 06 // | 12 258 | 5 637 | 2 168 | 885 | 564 | 511 | 252 | ... | - | ... | 2 240 | 45,99 | 17,69 | 7,22 | 29,10 |
| 06 /// | 12 493 | 5 745 | 2 170 | 968 | 607 | 511 | 252 | ... | - | ... | 2 240 | 45,98 | 17,37 | 7,75 | 28,90 |
| 06 IV | 13 908 | 5 853 | 2 573 | 911 | 650 | 511 | 252 | ... | - | ... | 3 158 | 42,08 | 18,50 | 6,55 | 32,87 |
| 07 / | 14 377 | 5 966 | 2 569 | 1 000 | 677 | 730 | 277 | ... | - | ... | 3 158 | 41,50 | 17,87 | 6,95 | 33,68 |
| 07 // | 15 612 | 6 082 | 3 592 | 1 097 | 677 | 730 | 277 | ... | - | ... | 3 158 | 38,95 | 23,01 | 7,02 | 31,01 |
| 07 /// | 15 785 | 6 198 | 3 594 | 1 090 | 738 | 730 | 277 | ... | - | ... | 3 158 | 39,26 | 22,77 | 6,91 | 31,06 |
| 07 IV | 15 085 | 6 314 | 2 670 | 1 113 | 748 | 730 | 277 | ... | - | ... | 3 233 | 41,86 | 17,70 | 7,38 | 33,06 |
| 08 / | ... | ... | 2 674 | 281 | 760 | ... | ... | ... | - | ... | ... | ... | ... | ... | ... |
| 08 // | ... | ... | 4 086 | 269 | 768 | ... | ... | ... | - | ... | ... | ... | ... | ... | ... |
| 08 /// | ... | ... | 4 086 | 250 | 768 | ... | ... | ... | - | ... | ... | ... | ... | ... | ... |

(a) Excepto Empresas de seguros y fondos de pensiones.

(b) Dadas las peculiaridades de estos auxiliares a la intermediación financiera, se debe tener en cuenta que las entidades que aquí figuran son aquellas para las que hasta el momento de aparición de esta publicación, se dispone de información en los registros estadísticos del Banco de España.

(c) Entidades gestoras puras.

(d) CLEA: Comisión Liquidadora de Entidades Aseguradoras. La Ley 44/2002 suprime este organismo cuyas funciones asume el Consorcio de Compensación de Seguros.

9. INSTITUCIONES FINANCIERAS NO MONETARIAS (a)
C) Auxiliares financieros
Balances

BE, CNMV, DGSFP. Valoración según SEC 95

9.42 Activo y pasivo
Valoración de activos financieros y pasivos según SEC 95
Millones de euros

| | Activos financieros | | | | | Promemoria: Activos no financieros | Pasivos | | | | | Activos financieros netos |
|---------------|---------------------|---|---------------------------|---------------------------|-----------------|------------------------------------|---------|--|----------|-----------------------|----------------------------------|---------------------------|
| | Total | Sociedades no financieras, hogares e ISFLSH | Instituciones financieras | Administraciones Públicas | Resto del mundo | | Total | Depósitos y préstamos de Instituciones financieras | Acciones | Derivados financieros | Otras cuentas pendientes de pago | |
| | 1=2a5 | 2 | 3 | 4 | 5 | 6 | 7=8a10 | 8 | 9 | 10 | 11 | 12=1-7 |
| 01 | 10 389 | 2 086 | 3 389 | 4 874 | 40 | 168 | 5 837 | 124 | 2 578 | ... | 3 136 | 4 552 |
| 02 | 9 594 | 1 376 | 2 860 | 5 318 | 41 | 188 | 5 033 | 162 | 2 598 | ... | 2 273 | 4 562 |
| 03 | 10 518 | 1 175 | 3 334 | 5 930 | 79 | 211 | 5 587 | 219 | 2 628 | -0 | 2 740 | 4 931 |
| 04 // | 11 101 | 1 220 | 3 557 | 6 242 | 82 | 206 | 5 808 | 172 | 2 690 | 0 | 2 946 | 5 293 |
| 04 /// | 11 326 | 1 196 | 3 620 | 6 418 | 93 | 208 | 5 831 | 173 | 2 722 | 0 | 2 936 | 5 496 |
| 04 IV | 11 526 | 968 | 3 763 | 6 698 | 97 | 206 | 5 925 | 254 | 2 731 | 0 | 2 940 | 5 602 |
| 05 / | 11 261 | 860 | 3 789 | 6 511 | 101 | 206 | 5 599 | 259 | 2 738 | - | 2 602 | 5 661 |
| 05 // | 11 403 | 731 | 3 905 | 6 666 | 101 | 204 | 6 172 | 250 | 2 798 | 0 | 3 124 | 5 231 |
| 05 /// | 11 588 | 688 | 4 084 | 6 706 | 109 | 204 | 6 364 | 315 | 2 824 | -0 | 3 226 | 5 223 |
| 05 IV | 11 927 | 841 | 4 465 | 6 510 | 111 | 202 | 6 564 | 278 | 2 969 | 0 | 3 316 | 5 364 |
| 06 / | 12 542 | 1 225 | 4 649 | 6 541 | 127 | 205 | 6 887 | 342 | 3 028 | 0 | 3 517 | 5 656 |
| 06 // | 12 453 | 1 076 | 4 621 | 6 634 | 123 | 222 | 6 863 | 287 | 3 075 | 0 | 3 501 | 5 590 |
| 06 /// | 12 717 | 938 | 4 903 | 6 754 | 122 | 219 | 9 543 | 311 | 5 597 | -0 | 3 635 | 3 174 |
| 06 IV | 14 287 | 1 679 | 5 565 | 6 910 | 133 | 181 | 10 224 | 415 | 5 713 | - | 4 095 | 4 063 |
| 07 / | 15 279 | 2 507 | 5 684 | 6 946 | 141 | 190 | 10 893 | 413 | 6 210 | - | 4 271 | 4 385 |
| 07 // | 16 243 | 2 899 | 6 196 | 7 006 | 141 | 363 | 12 635 | 384 | 7 620 | 0 | 4 632 | 3 607 |
| 07 /// | 16 667 | 3 129 | 6 223 | 7 176 | 139 | 364 | 12 705 | 433 | 7 701 | -0 | 4 571 | 3 963 |
| 07 IV | 16 423 | 1 799 | 7 350 | 7 139 | 135 | 205 | 12 044 | 428 | 7 269 | 0 | 4 347 | 4 379 |
| 08 / | 15 519 | 1 712 | 6 463 | 7 195 | 149 | 201 | 9 933 | 231 | 5 896 | -0 | 3 805 | 5 586 |
| 08 // | 16 977 | 2 686 | 6 937 | 7 219 | 135 | 299 | 10 561 | 285 | 6 496 | -0 | 3 780 | 6 416 |
| 08 /// | 17 430 | 3 007 | 6 902 | 7 396 | 125 | 299 | 9 734 | 285 | 6 017 | 0 | 3 432 | 7 696 |

(a) Excepto Empresas de seguros y fondos de pensiones.

9. INSTITUCIONES FINANCIERAS NO MONETARIAS
C) Auxiliares financieros: Sociedades de Tasación
Datos de actividad de las tasadoras

9.50 Distribución de tasaciones:
número de tasaciones

BE

Número en miles

| | Tasaciones de bienes inmuebles | | | | | | | | | | | | | | |
|--------|--------------------------------|-------------------------|------------------|-------------------|----------------------|-------------------------------|-------------------------|--------------------|----------------------------|-----------------------------|-------------------|-------------------|------------------------|--------------------|-------------|
| | Total tasaciones 1=2+25 | Total 2=3+7+16+23+24 | Terrenos | | | | Edificios completos (a) | | | | | | | | |
| | | | Total 3=4 a 6 | Suelo urbano 4 | Fincas rústicas 5 | Suelo no urbanizable (b) 6 | Total 7=8+11+14+15 | De uso residencial | | | De uso terciario | | | Industriales 14 | Otros 15 |
| | | | | | | | | Total 8=9+10 | de primera residencia 9 | de segunda residencia 10 | Total 11=12+13 | de oficinas 12 | de uso comercial 13 | | |
| 03 | 1 399,3 | 1 389,0 | 51,0 | 31,4 | 19,6 | ... | 77,5 | 38,2 | ... | ... | 4,6 | ... | ... | 28,6 | 6,1 |
| 04 | 1 618,0 | 1 610,8 | 65,2 | 41,8 | 20,1 | 3,3 | 76,7 | 41,4 | 38,2 | 3,2 | 4,6 | 1,3 | 3,3 | 24,4 | 6,2 |
| 05 | 1 803,8 | 1 798,1 | 75,0 | 53,6 | 19,9 | 1,6 | 88,5 | 46,9 | 43,7 | 3,2 | 5,8 | 1,5 | 4,3 | 25,7 | 10,1 |
| 06 | 1 786,1 | 1 779,0 | 83,0 | 61,1 | 20,2 | 1,6 | 92,8 | 52,6 | 49,3 | 3,3 | 5,0 | 1,5 | 3,4 | 25,6 | 9,7 |
| 07 | 1 518,9 | 1 510,8 | 72,5 | 50,8 | 19,0 | 2,7 | 92,1 | 48,5 | 45,8 | 2,7 | 8,4 | 3,5 | 4,9 | 25,4 | 9,8 |
| 08 | 1 104,6 | 1 093,0 | 72,3 | 48,5 | 20,7 | 3,1 | 70,2 | 27,8 | 26,0 | 1,8 | 12,2 | 6,0 | 6,2 | 22,4 | 7,8 |
| 09 | 1 062,9 | 1 043,8 | 77,4 | 49,6 | 24,8 | 3,0 | 61,0 | 20,2 | 18,9 | 1,3 | 12,7 | 6,8 | 5,9 | 21,5 | 6,6 |
| 10 | 976,8 | 964,1 | 64,0 | 39,0 | 23,4 | 1,7 | 44,8 | 17,9 | 16,6 | 1,3 | 4,7 | 1,6 | 3,1 | 16,1 | 6,0 |
| 11 | 774,0 | 760,0 | 59,8 | 38,0 | 20,5 | 1,4 | 44,3 | 19,5 | 18,3 | 1,2 | 4,6 | 1,7 | 2,9 | 15,6 | 4,7 |
| 12 | 758,5 | 751,6 | 66,2 | 43,8 | 21,2 | 1,3 | 49,4 | 22,2 | 20,4 | 1,8 | 5,7 | 2,4 | 3,3 | 15,9 | 5,6 |
| 09 III | 227,2 | 224,8 | 16,0 | 9,7 | 5,8 | 0,6 | 12,0 | 4,0 | 3,7 | 0,2 | 2,7 | 1,8 | 0,9 | 4,0 | 1,3 |
| IV | 261,1 | 255,9 | 17,8 | 11,3 | 5,9 | 0,6 | 13,3 | 4,9 | 4,6 | 0,3 | 1,6 | 0,5 | 1,1 | 5,3 | 1,5 |
| 10 I | 251,1 | 247,5 | 18,1 | 10,8 | 6,9 | 0,4 | 12,2 | 4,6 | 4,4 | 0,2 | 1,4 | 0,5 | 0,8 | 4,6 | 1,6 |
| II | 269,0 | 265,3 | 15,7 | 9,7 | 5,5 | 0,5 | 11,4 | 4,4 | 4,2 | 0,3 | 1,2 | 0,3 | 0,9 | 4,3 | 1,4 |
| III | 195,8 | 193,1 | 14,2 | 8,2 | 5,7 | 0,3 | 9,0 | 3,7 | 3,5 | 0,2 | 0,8 | 0,3 | 0,6 | 3,1 | 1,3 |
| IV | 260,9 | 258,2 | 16,0 | 10,3 | 5,3 | 0,4 | 12,3 | 5,2 | 4,6 | 0,6 | 1,3 | 0,5 | 0,8 | 4,1 | 1,7 |
| 11 I | 205,8 | 202,8 | 15,5 | 9,7 | 5,4 | 0,4 | 11,2 | 4,7 | 4,4 | 0,3 | 1,2 | 0,4 | 0,7 | 4,0 | 1,3 |
| II | 206,3 | 201,7 | 15,9 | 9,8 | 5,6 | 0,5 | 10,9 | 4,4 | 4,2 | 0,3 | 1,1 | 0,4 | 0,7 | 4,1 | 1,3 |
| III | 162,1 | 158,5 | 11,9 | 7,5 | 4,2 | 0,2 | 9,3 | 3,9 | 3,6 | 0,2 | 1,0 | 0,4 | 0,6 | 3,5 | 0,9 |
| IV | 199,7 | 197,0 | 16,6 | 11,0 | 5,3 | 0,3 | 12,9 | 6,5 | 6,1 | 0,4 | 1,3 | 0,5 | 0,8 | 4,0 | 1,2 |
| 12 I | 179,5 | 177,8 | 16,3 | 10,4 | 5,5 | 0,4 | 12,2 | 5,6 | 5,2 | 0,3 | 1,3 | 0,4 | 0,9 | 4,1 | 1,2 |
| II | 192,1 | 190,9 | 16,7 | 11,0 | 5,4 | 0,3 | 11,6 | 5,3 | 5,0 | 0,3 | 1,2 | 0,5 | 0,7 | 3,9 | 1,1 |
| III | 159,7 | 158,9 | 13,6 | 8,7 | 4,7 | 0,2 | 9,6 | 4,5 | 4,0 | 0,5 | 0,9 | 0,3 | 0,6 | 3,3 | 1,0 |
| IV | 227,2 | 224,0 | 19,6 | 13,7 | 5,6 | 0,3 | 16,0 | 6,8 | 6,3 | 0,6 | 2,3 | 1,2 | 1,1 | 4,7 | 2,2 |

Véanse notas al final del capítulo.

9. INSTITUCIONES FINANCIERAS NO MONETARIAS
C) Auxiliares financieros: Sociedades de Tasación
Datos de actividad de las tasadoras

9.50 (Continuación) Distribución de tasaciones:
número de tasaciones

BE

Número en miles

| | Tasaciones de bienes inmuebles | | | | | | | | | | Pro memoria: | | | |
|--------|--------------------------------|-------------|---------------------------------------|---------------------|----------------|---------------------------|-------------|---------------------------------|------------------------------------|----------------------------------|-------------------|---------------------------|--------------------|------------------------------------|
| | Elementos de edificios | | | | | | | | Tasaciones no inmobiliarias (e) | Otras valoraciones | | | Patrimonios (h) | |
| | Total 16=17+20 a 22 | Viviendas | | | Oficinas 20 | Locales Comerciales 21 | Otros 22 | Explotación económica (c) 23 | | Otros bienes inmuebles (d) 24 | Total 26=27+28 | Actualizaciones (f) 27 | | Valoraciones intermedias (g) 28 |
| | | Total 17 | Situadas en edificios o bloques 18 | Unifamiliares 19 | | | | | | | | | | |
| 03 | 1 254,3 | 1 146,3 | ... | ... | 7,3 | 68,4 | 32,3 | 5,4 | 0,8 | 10,2 | 159,6 | 34,7 | 124,9 | 1,7 |
| 04 | 1 458,4 | 1 282,3 | 933,4 | 348,9 | 8,5 | 75,5 | 92,1 | 5,3 | 5,3 | 7,3 | 206,4 | 61,3 | 145,1 | 3,1 |
| 05 | 1 622,7 | 1 424,0 | 1 030,1 | 393,9 | 9,6 | 88,9 | 100,1 | 5,6 | 6,3 | 5,7 | 241,9 | 84,1 | 157,8 | 9,0 |
| 06 | 1 592,0 | 1 400,3 | 1 011,8 | 388,5 | 10,0 | 76,5 | 105,3 | 6,0 | 5,3 | 7,1 | 272,3 | 100,2 | 172,1 | 2,3 |
| 07 | 1 337,8 | 1 153,8 | 813,5 | 340,2 | 10,3 | 68,5 | 105,3 | 6,7 | 1,7 | 8,1 | 300,3 | 100,0 | 200,3 | 2,5 |
| 08 | 942,6 | 772,0 | 537,4 | 234,6 | 9,6 | 63,5 | 97,5 | 6,6 | 1,3 | 11,6 | 277,6 | 82,6 | 195,0 | 1,5 |
| 09 | 897,4 | 715,1 | 508,5 | 206,5 | 9,6 | 57,4 | 115,4 | 6,7 | 1,3 | 19,1 | 190,8 | 76,9 | 113,9 | 1,3 |
| 10 | 848,3 | 666,3 | 475,1 | 191,3 | 8,6 | 51,8 | 121,6 | 5,8 | 1,1 | 12,7 | 148,7 | 84,8 | 63,8 | 5,9 |
| 11 | 649,1 | 490,0 | 348,7 | 141,3 | 7,9 | 49,4 | 101,7 | 5,6 | 1,2 | 13,9 | 1 516,9 | 1 470,3 | 46,6 | 2,5 |
| 12 | 622,4 | 445,3 | 322,3 | 123,0 | 9,0 | 49,0 | 119,0 | 6,1 | 7,5 | 6,9 | 1 876,4 | 1 845,8 | 30,7 | 5,4 |
| 09 III | 195,1 | 157,8 | 111,2 | 46,5 | 2,0 | 11,6 | 23,8 | 1,4 | 0,2 | 2,4 | 40,8 | 16,3 | 24,5 | 0,3 |
| IV | 222,9 | 176,4 | 126,2 | 50,1 | 3,0 | 14,5 | 29,0 | 1,7 | 0,3 | 5,2 | 42,7 | 20,3 | 22,4 | 0,2 |
| 10 I | 215,4 | 168,0 | 119,4 | 48,7 | 1,9 | 14,5 | 30,9 | 1,5 | 0,3 | 3,6 | 36,9 | 19,0 | 17,9 | 2,9 |
| II | 236,3 | 187,0 | 133,9 | 53,1 | 2,4 | 13,1 | 33,8 | 1,6 | 0,3 | 3,7 | 34,2 | 17,0 | 17,2 | 0,4 |
| III | 168,4 | 132,8 | 93,8 | 39,0 | 2,0 | 10,4 | 23,3 | 1,3 | 0,2 | 2,7 | 29,7 | 15,7 | 14,0 | 2,2 |
| IV | 228,2 | 178,5 | 128,0 | 50,5 | 2,3 | 13,9 | 33,5 | 1,4 | 0,2 | 2,7 | 47,8 | 33,1 | 14,7 | 0,4 |
| 11 I | 174,4 | 133,2 | 93,9 | 39,3 | 1,8 | 14,2 | 25,1 | 1,4 | 0,3 | 3,0 | 226,4 | 213,6 | 12,9 | 0,7 |
| II | 173,3 | 132,8 | 95,0 | 37,8 | 1,9 | 11,9 | 26,6 | 1,4 | 0,3 | 4,6 | 490,3 | 478,0 | 12,3 | 0,6 |
| III | 135,6 | 101,4 | 71,6 | 29,8 | 1,8 | 10,6 | 21,7 | 1,4 | 0,3 | 3,6 | 396,4 | 385,5 | 10,9 | 0,4 |
| IV | 165,8 | 122,6 | 88,2 | 34,4 | 2,3 | 12,6 | 28,3 | 1,4 | 0,4 | 2,7 | 403,7 | 393,3 | 10,5 | 0,8 |
| 12 I | 146,7 | 107,5 | 76,7 | 30,8 | 1,9 | 11,7 | 25,6 | 1,4 | 1,3 | 1,7 | 56,5 | 47,3 | 9,2 | 1,5 |
| II | 159,2 | 115,3 | 83,7 | 31,6 | 2,2 | 11,6 | 30,0 | 1,7 | 1,8 | 1,2 | 601,0 | 592,9 | 8,1 | 2,0 |
| III | 133,5 | 93,1 | 67,2 | 25,9 | 2,1 | 10,2 | 28,1 | 1,7 | 0,5 | 0,8 | 62,0 | 55,2 | 6,9 | 0,6 |
| IV | 183,0 | 129,4 | 94,7 | 34,7 | 2,8 | 15,5 | 35,3 | 1,4 | 4,0 | 3,2 | 1 156,9 | 1 150,5 | 6,5 | 1,3 |

Véanse notas al final del capítulo.

9. INSTITUCIONES FINANCIERAS NO MONETARIAS
C) Auxiliares financieros: Sociedades de Tasación
Datos de actividad de las tasadoras

9.51 Distribución de tasaciones:
importe de tasaciones

BE

Millones de euros

| | Total tasaciones 1=2+25 | Tasaciones de bienes inmuebles | | | | | | | | | | | | | | |
|---------------|----------------------------|--------------------------------|------------------|-------------------|------------------------|-------------------------------------|---------------------------|--------------------|----------------------------------|-----------------------------------|-------------------|----------------------|---------------------------|-------------------------|-------------|--|
| | | Total 2=3+7+ 16+23+24 | Terrenos | | | | Edificios completos (a) | | | | | | | | | |
| | | | Total 3=4 a 6 | Suelo urbano 4 | Finca rústicas 5 | Suelo no urbanizable (b) 6 | Total 7=8+11+ 14+15 | De uso residencial | | | De uso terciario | | | Industria- les 14 | Otros 15 | |
| | | | | | | | | Total 8=9+10 | de primera residencia 9 | de segunda residencia 10 | Total 11=12+13 | de oficinas 12 | de uso comercial 13 | | | |
| 03 | 441 423 | 439 482 | 53 750 | 44 807 | 8 943 | ... | 148 670 | 98 278 | ... | ... | 17 464 | ... | ... | 20 239 | 12 689 | |
| 04 | 567 313 | 560 318 | 86 882 | 72 910 | 7 802 | 6 170 | 176 542 | 125 917 | 111 383 | 14 535 | 14 240 | 9 057 | 5 182 | 21 018 | 15 367 | |
| 05 | 758 438 | 751 861 | 138 958 | 124 345 | 9 954 | 4 659 | 222 772 | 153 084 | 138 164 | 14 920 | 18 300 | 11 683 | 6 617 | 25 484 | 25 904 | |
| 06 | 857 922 | 849 349 | 166 945 | 146 846 | 13 290 | 6 809 | 272 031 | 192 778 | 176 215 | 16 563 | 18 393 | 11 172 | 7 221 | 29 148 | 31 712 | |
| 07 | 841 752 | 831 442 | 178 473 | 139 698 | 11 283 | 27 492 | 278 352 | 190 003 | 173 543 | 16 460 | 21 494 | 14 322 | 7 172 | 32 758 | 34 097 | |
| 08 | 695 342 | 684 799 | 207 905 | 170 699 | 12 010 | 25 195 | 199 641 | 110 609 | 101 852 | 8 757 | 27 889 | 18 885 | 9 004 | 29 932 | 31 211 | |
| 09 | 569 853 | 564 495 | 162 611 | 138 105 | 12 722 | 11 783 | 164 509 | 83 145 | 75 424 | 7 721 | 26 757 | 16 806 | 9 951 | 29 161 | 25 446 | |
| 10 | 449 910 | 444 832 | 109 318 | 89 698 | 8 939 | 10 681 | 128 145 | 66 442 | 60 955 | 5 486 | 19 308 | 12 231 | 7 077 | 19 912 | 22 485 | |
| 11 | 384 656 | 377 258 | 106 255 | 96 310 | 7 439 | 2 506 | 115 595 | 63 123 | 57 058 | 6 065 | 21 429 | 11 702 | 9 727 | 19 219 | 11 824 | |
| 12 | 336 412 | 333 558 | 75 997 | 67 406 | 8 024 | 567 | 105 013 | 54 575 | 49 987 | 4 588 | 23 095 | 16 351 | 6 744 | 17 513 | 9 830 | |
| 09 III | 115 247 | 114 619 | 31 687 | 26 989 | 2 580 | 2 118 | 31 520 | 15 378 | 13 966 | 1 412 | 5 092 | 3 188 | 1 904 | 5 279 | 5 772 | |
| IV | 134 560 | 131 964 | 35 625 | 32 023 | 2 547 | 1 056 | 38 483 | 20 008 | 18 323 | 1 686 | 6 772 | 5 200 | 1 572 | 7 161 | 4 541 | |
| 10 I | 129 910 | 128 768 | 36 886 | 28 638 | 2 739 | 5 508 | 37 075 | 18 843 | 17 077 | 1 766 | 5 814 | 3 568 | 2 246 | 5 915 | 6 503 | |
| II | 114 897 | 113 255 | 24 624 | 21 802 | 2 289 | 534 | 31 060 | 16 551 | 15 405 | 1 146 | 3 994 | 2 264 | 1 730 | 4 953 | 5 562 | |
| III | 83 285 | 82 441 | 19 043 | 16 756 | 1 902 | 385 | 23 833 | 12 676 | 11 723 | 952 | 3 169 | 1 995 | 1 174 | 3 790 | 4 198 | |
| IV | 121 817 | 120 368 | 28 764 | 22 502 | 2 009 | 4 254 | 36 177 | 18 371 | 16 749 | 1 622 | 6 330 | 4 403 | 1 928 | 5 254 | 6 222 | |
| 11 I | 102 731 | 99 865 | 27 349 | 23 900 | 1 968 | 1 481 | 30 572 | 16 676 | 14 861 | 1 815 | 4 928 | 2 258 | 2 669 | 4 920 | 4 049 | |
| II | 93 914 | 92 770 | 26 616 | 23 953 | 2 123 | 540 | 26 128 | 14 749 | 13 578 | 1 172 | 4 132 | 2 477 | 1 654 | 4 521 | 2 726 | |
| III | 82 040 | 80 355 | 20 181 | 18 483 | 1 493 | 205 | 25 993 | 13 634 | 11 964 | 1 670 | 5 353 | 2 742 | 2 611 | 4 750 | 2 256 | |
| IV | 105 971 | 104 267 | 32 110 | 29 974 | 1 856 | 280 | 32 903 | 18 064 | 16 656 | 1 408 | 7 017 | 4 224 | 2 793 | 5 028 | 2 794 | |
| 12 I | 97 171 | 96 684 | 23 099 | 20 888 | 2 065 | 147 | 28 695 | 15 406 | 13 787 | 1 618 | 5 560 | 3 237 | 2 323 | 4 595 | 3 135 | |
| II | 83 316 | 82 195 | 18 998 | 16 897 | 1 881 | 219 | 26 536 | 13 001 | 11 894 | 1 108 | 7 266 | 4 972 | 2 294 | 4 458 | 1 811 | |
| III | 63 654 | 62 949 | 14 247 | 12 296 | 1 832 | 119 | 20 453 | 11 473 | 10 770 | 703 | 3 270 | 2 462 | 808 | 3 657 | 2 053 | |
| IV | 92 271 | 91 731 | 19 652 | 17 325 | 2 246 | 82 | 29 330 | 14 695 | 13 535 | 1 159 | 6 999 | 5 681 | 1 319 | 4 804 | 2 831 | |

Véanse notas al final del capítulo.

9. INSTITUCIONES FINANCIERAS NO MONETARIAS
C) Auxiliares financieros: Sociedades de Tasación
Datos de actividad de las tasadoras

9.51 (Continuación) Distribución de tasaciones:
importe de tasaciones

BE

Millones de euros

| | Tasaciones de bienes inmuebles | | | | | | | | | | Pro memoria: | | | | |
|---------------|--------------------------------|-------------|---|--------------------------|----------------|------------------------------|-------------|---------------------------------------|---|-------------------|---------------------------------------|-----------------------------------|--|-----------------------------------|--------------------|
| | Elementos de edificios | | | | | | | | | | Tasaciones no inmobiliarias (e) | Otras valoraciones | | | Patrimonios (h) |
| | Total 16=17+ 20 a 22 | Viviendas | | | Oficinas 20 | Locales Comerciales 21 | Otros 22 | Explotación económica (c) 23 | Otros bienes inmuebles (d) 24 | Total 26=27+28 | | Actuali- zaciones (f) 27 | Valoraciones intermedias (g) 28 | | |
| | | Total 17 | Situadas en edificios o bloques 18 | Unifami- liares 19 | | | | | | | | | | Actuali- zaciones (f) 27 | |
| 03 | 218 936 | 197 200 | ... | ... | 3 123 | 16 885 | 1 729 | 17 764 | 362 | 1 941 | 219 338 | 37 249 | 182 088 | 2 418 | |
| 04 | 278 284 | 248 154 | 160 916 | 87 238 | 3 452 | 20 927 | 5 750 | 15 627 | 2 982 | 6 995 | 357 874 | 71 402 | 286 471 | 4 938 | |
| 05 | 367 270 | 326 597 | 215 432 | 111 165 | 4 252 | 28 704 | 7 717 | 20 941 | 1 921 | 6 578 | 189 341 | 98 173 | 91 169 | 16 812 | |
| 06 | 383 108 | 343 429 | 221 238 | 122 191 | 4 782 | 25 028 | 9 870 | 25 198 | 2 066 | 8 573 | 218 253 | 143 768 | 74 486 | 10 689 | |
| 07 | 344 696 | 304 405 | 189 501 | 114 904 | 5 739 | 25 382 | 9 170 | 27 552 | 2 368 | 10 310 | 278 250 | 177 808 | 100 441 | 6 206 | |
| 08 | 245 701 | 204 035 | 122 329 | 81 706 | 5 692 | 26 193 | 9 781 | 29 977 | 1 574 | 10 544 | 323 130 | 180 035 | 143 094 | 15 047 | |
| 09 | 208 534 | 173 380 | 106 626 | 66 754 | 4 673 | 20 682 | 9 799 | 26 940 | 1 901 | 5 358 | 223 159 | 157 942 | 65 217 | 3 114 | |
| 10 | 183 582 | 152 729 | 94 335 | 58 394 | 4 998 | 17 495 | 8 359 | 22 585 | 1 203 | 5 077 | 171 761 | 137 572 | 34 190 | 13 856 | |
| 11 | 130 709 | 103 412 | 62 636 | 40 775 | 4 172 | 15 949 | 7 176 | 23 089 | 1 609 | 7 398 | 403 749 | 373 705 | 30 045 | 4 724 | |
| 12 | 109 423 | 83 350 | 50 421 | 32 928 | 4 267 | 14 233 | 7 573 | 22 355 | 20 769 | 2 854 | 403 703 | 392 170 | 11 532 | 26 710 | |
| 09 III | 44 484 | 37 746 | 23 020 | 14 727 | 1 001 | 3 916 | 1 821 | 6 528 | 399 | 628 | 45 701 | 31 567 | 14 134 | 109 | |
| IV | 50 684 | 41 498 | 25 783 | 15 715 | 1 505 | 5 400 | 2 281 | 6 880 | 292 | 2 596 | 57 857 | 44 340 | 13 518 | 283 | |
| 10 I | 47 530 | 39 338 | 24 433 | 14 905 | 1 091 | 4 939 | 2 163 | 7 051 | 226 | 1 142 | 48 221 | 37 132 | 11 089 | 10 894 | |
| II | 51 418 | 43 389 | 27 064 | 16 326 | 1 498 | 4 238 | 2 293 | 5 769 | 384 | 1 642 | 40 071 | 31 305 | 8 765 | 198 | |
| III | 35 186 | 29 476 | 17 905 | 11 571 | 946 | 3 246 | 1 518 | 4 139 | 240 | 844 | 35 400 | 28 608 | 6 792 | 2 338 | |
| IV | 49 447 | 40 525 | 24 933 | 15 592 | 1 464 | 5 071 | 2 387 | 5 626 | 353 | 1 450 | 48 069 | 40 526 | 7 543 | 426 | |
| 11 I | 36 405 | 28 954 | 17 417 | 11 537 | 984 | 4 453 | 2 014 | 4 988 | 552 | 2 866 | 87 156 | 81 987 | 5 169 | 267 | |
| II | 34 227 | 27 869 | 16 933 | 10 936 | 897 | 3 754 | 1 706 | 5 530 | 270 | 1 144 | 121 360 | 105 263 | 16 096 | 209 | |
| III | 27 255 | 21 101 | 12 690 | 8 411 | 964 | 3 656 | 1 535 | 6 584 | 343 | 1 684 | 87 294 | 82 547 | 4 747 | 2 932 | |
| IV | 32 823 | 25 488 | 15 597 | 9 891 | 1 327 | 4 087 | 1 921 | 5 988 | 444 | 1 703 | 107 940 | 103 908 | 4 033 | 1 316 | |
| 12 I | 28 547 | 21 735 | 12 906 | 8 829 | 825 | 3 816 | 2 171 | 5 949 | 10 394 | 487 | 38 244 | 35 035 | 3 209 | 11 927 | |
| II | 27 511 | 21 535 | 13 125 | 8 410 | 992 | 3 088 | 1 896 | 5 486 | 3 663 | 1 121 | 106 389 | 103 499 | 2 890 | 9 840 | |
| III | 22 367 | 17 098 | 10 196 | 6 901 | 985 | 2 716 | 1 569 | 4 703 | 1 179 | 705 | 28 000 | 25 256 | 2 744 | 1 150 | |
| IV | 30 997 | 22 982 | 14 194 | 8 788 | 1 465 | 4 613 | 1 937 | 6 218 | 5 534 | 540 | 231 070 | 228 381 | 2 689 | 3 794 | |

Véanse notas al final del capítulo.

9. INSTITUCIONES FINANCIERAS NO MONETARIAS
C) Auxiliares financieros: Sociedades de Tasación
Datos de actividad de las tasadoras

9.52 Distribución de tasaciones:
superficie utilizable
Tasaciones bienes inmuebles

BE

hectáreas

| | Terrenos | | | | | Edificios completos (a) | | | | | | | | |
|-------------|----------|--------------|-----------------|--------------------------|--------------|-------------------------|-----------------------|-----------------------|------------------|-------------|------------------|--------------|-------|-------|
| | Total | Suelo urbano | Fincas rústicas | Suelo no urbanizable (b) | Total | De uso residencial | | | De uso terciario | | | Industriales | Otros | |
| | | | | | | Total | de primera residencia | de segunda residencia | Total | de oficinas | de uso comercial | | | |
| 1=2+6+15+22 | 2=3 a 5 | 3 | 4 | 5 | 6=7+10+13+14 | 7=8+9 | 8 | 9 | 10=11+12 | 11 | 12 | 13 | 14 | |
| 03 | 461 941 | 425 193 | 39 590 | 385 603 | ... | 15 449 | 8 277 | ... | ... | 1 416 | ... | ... | 4 339 | 1 417 |
| 04 | 522 826 | 473 903 | 44 970 | 420 893 | 8 040 | 15 212 | 9 056 | 8 118 | 938 | 888 | 470 | 418 | 3 901 | 1 367 |
| 05 | 877 268 | 819 785 | 73 599 | 738 110 | 8 075 | 19 455 | 9 913 | 9 040 | 873 | 997 | 535 | 462 | 5 150 | 3 396 |
| 06 | 698 226 | 638 835 | 82 414 | 548 368 | 8 053 | 19 956 | 11 517 | 10 602 | 915 | 936 | 497 | 439 | 5 035 | 2 468 |
| 07 | 521 658 | 476 851 | 75 204 | 387 244 | 14 403 | 17 886 | 10 298 | 9 502 | 796 | 984 | 549 | 435 | 4 330 | 2 275 |
| 08 | 544 125 | 503 480 | 92 361 | 374 734 | 36 385 | 13 721 | 6 328 | 5 808 | 520 | 1 261 | 671 | 590 | 4 135 | 1 997 |
| 09 | 612 020 | 573 923 | 86 954 | 471 189 | 15 780 | 12 666 | 4 847 | 4 392 | 456 | 1 401 | 652 | 750 | 4 513 | 1 905 |
| 10 | 522 024 | 491 634 | 64 411 | 415 088 | 12 136 | 10 441 | 4 220 | 3 872 | 348 | 1 101 | 550 | 551 | 3 331 | 1 789 |
| 11 | 446 291 | 422 076 | 74 367 | 336 749 | 10 960 | 10 240 | 4 155 | 3 748 | 408 | 1 244 | 558 | 686 | 3 541 | 1 300 |
| 12 | 486 143 | 461 513 | 62 055 | 393 948 | 5 510 | 9 940 | 4 021 | 3 674 | 347 | 1 265 | 749 | 516 | 3 661 | 993 |
| 09 III | 163 179 | 153 616 | 19 739 | 131 598 | 2 279 | 2 587 | 1 032 | 931 | 101 | 267 | 121 | 147 | 807 | 481 |
| IV | 128 314 | 118 863 | 20 353 | 96 140 | 2 370 | 3 026 | 1 193 | 1 098 | 95 | 288 | 189 | 98 | 1 142 | 403 |
| 10 I | 151 430 | 143 775 | 22 187 | 113 944 | 7 644 | 2 975 | 1 225 | 1 093 | 132 | 387 | 181 | 206 | 968 | 394 |
| II | 111 285 | 101 721 | 15 747 | 85 140 | 835 | 2 696 | 1 018 | 944 | 74 | 196 | 90 | 106 | 832 | 650 |
| III | 144 855 | 139 601 | 10 296 | 127 845 | 1 459 | 1 967 | 801 | 746 | 54 | 178 | 79 | 99 | 608 | 380 |
| IV | 114 453 | 106 538 | 16 182 | 88 159 | 2 198 | 2 804 | 1 176 | 1 089 | 88 | 340 | 201 | 139 | 923 | 364 |
| 11 I | 123 646 | 117 083 | 16 004 | 94 568 | 6 511 | 2 718 | 1 072 | 961 | 111 | 294 | 117 | 178 | 833 | 519 |
| II | 114 863 | 108 991 | 19 374 | 86 810 | 2 806 | 2 479 | 1 022 | 928 | 94 | 246 | 110 | 136 | 897 | 313 |
| III | 86 525 | 80 891 | 15 929 | 64 173 | 788 | 2 282 | 896 | 792 | 104 | 314 | 143 | 170 | 882 | 191 |
| IV | 121 257 | 115 111 | 23 060 | 91 197 | 855 | 2 761 | 1 166 | 1 067 | 99 | 389 | 188 | 202 | 929 | 277 |
| 12 I | 118 813 | 112 253 | 17 459 | 93 015 | 1 779 | 2 570 | 1 077 | 960 | 116 | 340 | 154 | 186 | 849 | 305 |
| II | 117 582 | 111 253 | 13 991 | 95 558 | 1 704 | 2 391 | 938 | 854 | 84 | 353 | 205 | 148 | 952 | 147 |
| III | 101 997 | 97 157 | 11 548 | 84 498 | 1 110 | 1 986 | 859 | 804 | 55 | 196 | 129 | 67 | 762 | 169 |
| IV | 147 752 | 140 850 | 19 057 | 120 876 | 917 | 2 994 | 1 148 | 1 056 | 92 | 376 | 261 | 115 | 1 098 | 372 |

Véanse notas al final del capítulo.

9. INSTITUCIONES FINANCIERAS NO MONETARIAS
C) Auxiliares financieros: Sociedades de Tasación
Datos de actividad de las tasadoras

9.52 (Continuación) Distribución de tasaciones:
superficie utilizable
Tasaciones de bienes inmuebles

BE

hectáreas

| | Elementos de edificios | | | | | | | | Explotación económica (c) |
|---------------|------------------------|-----------|---------------------------------|---------------|----------|---------------------|-------|--------|---------------------------|
| | Total | Viviendas | | | Oficinas | Locales comerciales | Otros | | |
| | | Total | Situadas en edificios o bloques | Unifamiliares | | | | | |
| 15=16+19 a 21 | 16=17+18 | 17 | 18 | 19 | 20 | 21 | 22 | | |
| 03 | 16 832 | 15 134 | ... | ... | 188 | 1 245 | 264 | 4 366 | |
| 04 | 18 179 | 15 581 | 8 888 | 6 693 | 180 | 1 334 | 1 083 | 15 533 | |
| 05 | 22 418 | 17 472 | 9 859 | 7 612 | 185 | 1 609 | 3 152 | 15 610 | |
| 06 | 19 995 | 17 098 | 9 603 | 7 495 | 196 | 1 282 | 1 419 | 19 440 | |
| 07 | 16 881 | 14 291 | 7 707 | 6 585 | 188 | 1 109 | 1 293 | 10 040 | |
| 08 | 12 968 | 10 194 | 5 288 | 4 906 | 199 | 1 190 | 1 385 | 13 955 | |
| 09 | 12 587 | 9 573 | 5 200 | 4 373 | 168 | 1 074 | 1 772 | 12 845 | |
| 10 | 11 156 | 8 711 | 4 739 | 3 972 | 192 | 959 | 1 294 | 8 793 | |
| 11 | 8 849 | 6 481 | 3 511 | 2 970 | 172 | 937 | 1 259 | 5 126 | |
| 12 | 8 580 | 5 961 | 3 303 | 2 658 | 203 | 1 065 | 1 351 | 6 110 | |
| 09 III | 2 780 | 2 207 | 1 171 | 1 035 | 36 | 215 | 322 | 4 197 | |
| IV | 3 290 | 2 384 | 1 346 | 1 038 | 54 | 278 | 574 | 3 134 | |
| 10 I | 2 866 | 2 211 | 1 188 | 1 024 | 42 | 258 | 354 | 1 816 | |
| II | 3 099 | 2 481 | 1 375 | 1 107 | 53 | 236 | 329 | 3 769 | |
| III | 2 172 | 1 707 | 921 | 787 | 38 | 183 | 244 | 1 116 | |
| IV | 3 019 | 2 311 | 1 256 | 1 055 | 59 | 282 | 367 | 2 093 | |
| 11 I | 2 384 | 1 764 | 941 | 823 | 40 | 261 | 319 | 1 461 | |
| II | 2 305 | 1 759 | 954 | 806 | 39 | 223 | 284 | 1 089 | |
| III | 1 854 | 1 338 | 725 | 614 | 40 | 208 | 267 | 1 499 | |
| IV | 2 307 | 1 619 | 892 | 727 | 53 | 246 | 389 | 1 077 | |
| 12 I | 2 106 | 1 444 | 775 | 669 | 38 | 261 | 363 | 1 884 | |
| II | 2 208 | 1 551 | 846 | 705 | 49 | 254 | 354 | 1 730 | |
| III | 1 769 | 1 235 | 687 | 547 | 43 | 209 | 282 | 1 085 | |
| IV | 2 497 | 1 731 | 995 | 736 | 73 | 341 | 352 | 1 411 | |

Véanse notas al final del capítulo.

9. INSTITUCIONES FINANCIERAS NO MONETARIAS
C) Auxiliares financieros: Sociedades de Tasación
Datos de actividad de las tasadoras

9.53 Distribución de tasaciones de bienes inmuebles: valor medio del m2 (a)

BE

Euros por m2

| | Suelo urbano | Fincas rústicas | Edificios | | | | | | | | Elementos de edificios | | | | | |
|------|--------------|-----------------|-----------|--------------------|-----------------------|-----------------------|------------------|-------------|------------------|--------------|------------------------|-----------|---------------------------------|---------------|----------|---------------------|
| | | | Total | De uso residencial | | | De uso terciario | | | Industriales | Total | Viviendas | | | Oficinas | Locales comerciales |
| | | | | Total | de primera residencia | de segunda residencia | Total | de oficinas | de uso comercial | | | Total | Situadas en edificios o bloques | Unifamiliares | | |
| 1 | 2 | 3 | 4 | 5 | 6 | 7 | 8 | 9 | 10 | 11 | 12 | 13 | 14 | 15 | 16 | |
| 03 | 113 | 2 | 962 | 1 187 | ... | ... | 1 233 | ... | ... | 466 | 1 301 | 1 303 | ... | ... | 1 661 | 1 356 |
| 04 | 162 | 2 | 1 161 | 1 390 | 1 372 | 1 550 | 1 603 | 1 925 | 1 241 | 539 | 1 531 | 1 593 | 1 810 | 1 303 | 1 918 | 1 568 |
| 05 | 169 | 1 | 1 145 | 1 544 | 1 528 | 1 710 | 1 836 | 2 185 | 1 432 | 495 | 1 638 | 1 869 | 2 185 | 1 460 | 2 296 | 1 784 |
| 06 | 178 | 2 | 1 363 | 1 674 | 1 662 | 1 810 | 1 966 | 2 250 | 1 645 | 579 | 1 916 | 2 009 | 2 304 | 1 630 | 2 438 | 1 952 |
| 07 | 186 | 3 | 1 556 | 1 845 | 1 826 | 2 067 | 2 185 | 2 609 | 1 650 | 757 | 2 042 | 2 130 | 2 459 | 1 745 | 3 049 | 2 289 |
| 08 | 185 | 3 | 1 455 | 1 748 | 1 754 | 1 685 | 2 212 | 2 814 | 1 527 | 724 | 1 895 | 2 002 | 2 313 | 1 665 | 2 859 | 2 202 |
| 09 | 159 | 3 | 1 299 | 1 715 | 1 717 | 1 695 | 1 909 | 2 579 | 1 327 | 646 | 1 657 | 1 811 | 2 050 | 1 527 | 2 784 | 1 926 |
| 10 | 139 | 2 | 1 227 | 1 574 | 1 574 | 1 576 | 1 754 | 2 223 | 1 285 | 598 | 1 646 | 1 753 | 1 991 | 1 470 | 2 609 | 1 823 |
| 11 | 130 | 2 | 1 129 | 1 519 | 1 522 | 1 487 | 1 723 | 2 099 | 1 418 | 543 | 1 477 | 1 596 | 1 784 | 1 373 | 2 429 | 1 702 |
| 12 | 109 | 2 | 1 056 | 1 357 | 1 360 | 1 321 | 1 826 | 2 184 | 1 307 | 478 | 1 275 | 1 398 | 1 526 | 1 239 | 2 102 | 1 337 |
| 09 / | 137 | 2 | 1 218 | 1 489 | 1 500 | 1 394 | 1 905 | 2 643 | 1 299 | 654 | 1 600 | 1 711 | 1 965 | 1 423 | 2 804 | 1 823 |
| IV | 157 | 3 | 1 272 | 1 677 | 1 669 | 1 769 | 2 355 | 2 746 | 1 602 | 627 | 1 540 | 1 741 | 1 915 | 1 514 | 2 786 | 1 941 |
| 10 / | 129 | 2 | 1 246 | 1 538 | 1 562 | 1 343 | 1 502 | 1 972 | 1 090 | 611 | 1 659 | 1 779 | 2 057 | 1 456 | 2 616 | 1 913 |
| II | 138 | 3 | 1 152 | 1 626 | 1 632 | 1 541 | 2 037 | 2 527 | 1 625 | 596 | 1 659 | 1 749 | 1 969 | 1 475 | 2 842 | 1 797 |
| III | 163 | 1 | 1 212 | 1 583 | 1 571 | 1 748 | 1 782 | 2 530 | 1 186 | 623 | 1 620 | 1 727 | 1 945 | 1 471 | 2 503 | 1 770 |
| IV | 139 | 2 | 1 290 | 1 562 | 1 538 | 1 847 | 1 861 | 2 192 | 1 384 | 569 | 1 638 | 1 754 | 1 985 | 1 478 | 2 464 | 1 798 |
| 11 / | 149 | 2 | 1 125 | 1 556 | 1 547 | 1 633 | 1 673 | 1 937 | 1 501 | 591 | 1 527 | 1 641 | 1 851 | 1 402 | 2 467 | 1 707 |
| II | 124 | 2 | 1 054 | 1 443 | 1 463 | 1 242 | 1 678 | 2 252 | 1 214 | 504 | 1 485 | 1 584 | 1 776 | 1 358 | 2 328 | 1 685 |
| III | 116 | 2 | 1 139 | 1 522 | 1 510 | 1 612 | 1 707 | 1 914 | 1 532 | 538 | 1 470 | 1 576 | 1 751 | 1 370 | 2 388 | 1 758 |
| IV | 130 | 2 | 1 192 | 1 549 | 1 561 | 1 427 | 1 802 | 2 250 | 1 385 | 541 | 1 423 | 1 574 | 1 749 | 1 360 | 2 506 | 1 664 |
| 12 / | 120 | 2 | 1 116 | 1 431 | 1 435 | 1 392 | 1 635 | 2 106 | 1 247 | 541 | 1 356 | 1 505 | 1 666 | 1 319 | 2 194 | 1 460 |
| II | 121 | 2 | 1 110 | 1 386 | 1 392 | 1 321 | 2 059 | 2 424 | 1 552 | 468 | 1 246 | 1 388 | 1 551 | 1 193 | 2 013 | 1 218 |
| III | 106 | 2 | 1 030 | 1 336 | 1 340 | 1 278 | 1 671 | 1 912 | 1 207 | 480 | 1 264 | 1 385 | 1 484 | 1 261 | 2 275 | 1 300 |
| IV | 91 | 2 | 980 | 1 280 | 1 282 | 1 259 | 1 860 | 2 175 | 1 146 | 438 | 1 241 | 1 327 | 1 426 | 1 194 | 2 012 | 1 354 |

Véanse notas al final del capítulo.

9. INSTITUCIONES FINANCIERAS NO MONETARIAS
C) Auxiliares financieros: Sociedades de Tasación
Datos de actividad de las tasadoras

9.54 Distribución de la clientela y finalidad de las tasaciones: número de tasaciones

BE

Número en miles

| | Por clientela: total de tasaciones | | | | | Por finalidad: tasaciones de inmuebles | | | | |
|------|------------------------------------|-----------------------|---------------------------------|------------------|-------|--|-----------------------|--|---|-------|
| | Total | Entidades de depósito | Otras instituciones financieras | Personas físicas | Resto | Total | Finalidad hipotecaria | Otras requeridas para entidades de crédito | Otras requeridas para otras instituciones financieras | Resto |
| | 1=2 a 5 | 2 | 3 | 4 | 5 | 6=7 a 10 | 7 | 8 | 9 | 10 |
| 03 | 1 399,3 | 1 240,9 | 42,5 | 49,2 | 66,6 | 1 389,0 | 1 309,0 | 3,4 | 1,6 | 75,0 |
| 04 | 1 618,0 | 1 409,2 | 57,1 | 61,5 | 90,2 | 1 610,8 | 1 525,6 | 3,0 | 1,4 | 80,8 |
| 05 | 1 803,8 | 1 554,7 | 73,5 | 74,7 | 100,8 | 1 798,1 | 1 703,2 | 13,4 | 2,1 | 79,4 |
| 06 | 1 786,1 | 1 534,9 | 65,7 | 82,2 | 103,3 | 1 779,0 | 1 696,9 | 1,8 | 3,1 | 77,3 |
| 07 | 1 518,9 | 1 297,3 | 55,3 | 78,7 | 87,7 | 1 510,8 | 1 417,5 | 2,0 | 6,3 | 85,0 |
| 08 | 1 104,6 | 914,2 | 52,1 | 49,7 | 88,7 | 1 093,0 | 948,8 | 8,1 | 23,8 | 112,3 |
| 09 | 1 062,9 | 861,2 | 61,3 | 38,5 | 101,9 | 1 043,8 | 830,8 | 12,7 | 40,5 | 159,8 |
| 10 | 976,8 | 796,3 | 41,3 | 36,8 | 102,4 | 964,1 | 741,3 | 8,5 | 23,7 | 190,6 |
| 11 | 774,0 | 581,6 | 42,8 | 34,5 | 115,1 | 760,0 | 482,3 | 22,1 | 26,0 | 229,7 |
| 12 | 758,5 | 539,8 | 37,5 | 25,5 | 155,8 | 751,6 | 435,5 | 40,8 | 26,7 | 248,6 |
| 09 / | 574,6 | 462,4 | 40,3 | 19,2 | 52,7 | 563,1 | 448,4 | 6,6 | 27,7 | 80,3 |
| II | 488,3 | 398,8 | 21,1 | 19,3 | 49,2 | 480,7 | 382,3 | 6,1 | 12,8 | 79,5 |
| 10 / | 520,1 | 425,9 | 21,5 | 20,6 | 52,1 | 512,8 | 402,8 | 3,9 | 13,4 | 92,7 |
| II | 456,7 | 370,4 | 19,7 | 16,2 | 50,3 | 451,3 | 338,5 | 4,6 | 10,3 | 97,9 |
| 11 / | 412,2 | 308,9 | 22,9 | 20,9 | 59,5 | 404,5 | 262,1 | 9,9 | 13,5 | 119,0 |
| II | 361,8 | 272,6 | 19,9 | 13,7 | 55,6 | 355,5 | 220,2 | 12,2 | 12,5 | 110,6 |
| 12 / | 371,6 | 276,2 | 17,2 | 14,4 | 63,9 | 368,7 | 221,8 | 17,0 | 12,9 | 117,1 |
| II | 386,9 | 263,6 | 20,3 | 11,1 | 91,9 | 382,9 | 213,8 | 23,8 | 13,8 | 131,5 |

9. INSTITUCIONES FINANCIERAS NO MONETARIAS
C) Auxiliares financieros: Sociedades de Tasación
Datos de actividad de las tasadoras

9.55 Distribución de la clientela y finalidad de las tasaciones: importe de tasaciones

BE

Millones de euros

| | Por clientela: total de tasaciones | | | | | Por finalidad: tasaciones de inmuebles | | | | |
|-------------|------------------------------------|-----------------------|---------------------------------|------------------|---------|--|-----------------------|--|---|---------|
| | Total | Entidades de depósito | Otras instituciones financieras | Personas físicas | Resto | Total | Finalidad hipotecaria | Otras requeridas para entidades de crédito | Otras requeridas para otras instituciones financieras | Resto |
| | 1=2 a 5 | 2 | 3 | 4 | 5 | 6=7 a 10 | 7 | 8 | 9 | 10 |
| 03 | 441 423 | 357 944 | 10 809 | 27 454 | 45 217 | 439 482 | 383 959 | 579 | 5 000 | 49 944 |
| 04 | 567 313 | 448 764 | 12 650 | 20 832 | 85 067 | 560 318 | 497 683 | 459 | 3 971 | 58 204 |
| 05 | 758 438 | 570 432 | 16 826 | 25 389 | 145 792 | 751 861 | 646 111 | 10 993 | 4 176 | 90 581 |
| 06 | 857 922 | 646 122 | 21 283 | 34 620 | 155 896 | 849 349 | 742 591 | 1 007 | 9 000 | 96 750 |
| 07 | 841 752 | 608 850 | 23 174 | 55 827 | 153 900 | 831 442 | 692 936 | 1 881 | 9 369 | 127 256 |
| 08 | 695 342 | 442 012 | 23 750 | 47 942 | 181 637 | 684 799 | 504 332 | 3 948 | 14 442 | 162 077 |
| 09 | 569 853 | 359 339 | 21 640 | 28 784 | 160 090 | 564 495 | 394 462 | 5 095 | 16 942 | 147 996 |
| 10 | 449 910 | 285 009 | 16 643 | 26 761 | 121 497 | 444 832 | 282 768 | 6 873 | 11 733 | 143 459 |
| 11 | 384 656 | 230 224 | 11 685 | 21 392 | 121 354 | 377 258 | 199 566 | 17 109 | 9 298 | 151 285 |
| 12 | 336 412 | 181 029 | 12 328 | 10 528 | 132 528 | 333 558 | 161 507 | 17 512 | 10 600 | 143 939 |
| 09 / | 320 046 | 200 010 | 13 359 | 17 893 | 88 784 | 317 912 | 226 655 | 2 307 | 10 709 | 78 241 |
| // | 249 807 | 159 328 | 8 281 | 10 891 | 71 307 | 246 583 | 167 806 | 2 788 | 6 233 | 69 755 |
| 10 / | 244 807 | 156 325 | 8 585 | 14 975 | 64 922 | 242 024 | 155 716 | 2 767 | 6 303 | 77 237 |
| // | 205 102 | 128 684 | 8 057 | 11 787 | 56 575 | 202 809 | 127 051 | 4 106 | 5 430 | 66 222 |
| 11 / | 196 645 | 118 667 | 6 346 | 10 205 | 61 427 | 192 635 | 110 603 | 5 281 | 3 991 | 72 761 |
| // | 188 010 | 111 558 | 5 338 | 11 188 | 59 927 | 184 623 | 88 963 | 11 828 | 5 307 | 78 524 |
| 12 / | 180 487 | 96 691 | 4 489 | 6 359 | 72 949 | 178 879 | 89 938 | 7 265 | 3 765 | 77 911 |
| // | 155 925 | 84 338 | 7 839 | 4 169 | 59 579 | 154 680 | 71 569 | 10 247 | 6 835 | 66 029 |

9. INSTITUCIONES FINANCIERAS NO MONETARIAS
C) Auxiliares financieros: Sociedades de Tasación
Datos de actividad de las tasadoras

9.56 Distribución geográfica de las tasaciones de inmuebles: número de tasaciones e importe

BE

Millones de euros y número en miles

| | Nº de tasaciones | | | | | | | Importe de tasaciones | | | | | | |
|-------------|------------------|------------|------------|---------------------------|------------------------|----------------------------------|--------|-----------------------|------------|------------|---------------------------|------------------------|----------------------------------|---------|
| | Total | España (a) | Extranjero | Para municipios españoles | | | | Total | España (b) | Extranjero | Para municipios españoles | | | |
| | | | | Madrid y Barcelona | > de 500000 habitantes | Entre 100000 y 500000 habitantes | Resto | | | | Madrid y Barcelona | > de 500000 habitantes | Entre 100000 y 500000 habitantes | Resto |
| 1=2+3 | 2=4 a 7 | 3 | 4 | 5 | 6 | 7 | 8=9+10 | 9=11 a 14 | 10 | 11 | 12 | 13 | 14 | |
| 03 | 1 389,0 | 1 387,3 | 1,8 | - | - | - | - | 439 482 | 438 693 | 789 | - | - | - | - |
| 04 | 1 610,8 | 1 609,0 | 1,8 | 149,8 | 97,2 | 386,4 | 975,6 | 560 318 | 559 275 | 1 042 | 77 070 | 28 101 | 125 841 | 328 264 |
| 05 | 1 798,1 | 1 796,6 | 1,5 | 147,1 | 125,3 | 423,41 | 100,8 | 751 861 | 750 347 | 1 514 | 97 723 | 46 599 | 161 650 | 444 374 |
| 06 | 1 779,0 | 1 777,7 | 1,4 | 141,7 | 118,4 | 412,91 | 104,6 | 849 349 | 846 413 | 2 936 | 97 569 | 54 828 | 180 784 | 513 231 |
| 07 | 1 510,8 | 1 509,4 | 1,4 | 121,6 | 98,6 | 360,4 | 928,9 | 831 442 | 822 293 | 9 149 | 106 305 | 51 743 | 185 019 | 479 226 |
| 08 | 1 093,0 | 1 091,5 | 1,5 | 92,7 | 52,9 | 250,4 | 695,5 | 684 799 | 676 480 | 8 319 | 115 413 | 38 539 | 151 020 | 371 508 |
| 09 | 1 043,8 | 1 042,5 | 1,3 | 95,3 | 54,3 | 247,1 | 645,9 | 564 495 | 558 201 | 6 294 | 83 890 | 36 736 | 130 856 | 306 718 |
| 10 | 964,1 | 963,1 | 1,0 | 90,7 | 51,5 | 236,0 | 584,9 | 444 832 | 439 813 | 5 020 | 72 016 | 25 602 | 102 333 | 239 862 |
| 11 | 760,0 | 759,2 | 0,8 | 65,2 | 36,8 | 180,7 | 476,4 | 377 258 | 372 446 | 4 812 | 52 894 | 21 587 | 84 305 | 213 660 |
| 12 | 751,6 | 751,0 | 0,7 | 59,9 | 34,0 | 171,4 | 485,7 | 333 558 | 327 079 | 6 479 | 53 242 | 19 826 | 75 544 | 178 467 |
| 09 / | 563,1 | 562,3 | 0,8 | 53,2 | 28,7 | 133,2 | 347,2 | 317 912 | 316 046 | 1 866 | 47 846 | 21 688 | 74 076 | 172 436 |
| // | 480,7 | 480,2 | 0,5 | 42,1 | 25,6 | 113,8 | 298,7 | 246 583 | 242 155 | 4 428 | 36 044 | 15 048 | 56 781 | 134 282 |
| 10 / | 512,8 | 512,3 | 0,5 | 48,9 | 26,9 | 124,7 | 311,9 | 242 024 | 239 060 | 2 963 | 38 862 | 12 984 | 56 965 | 130 249 |
| // | 451,3 | 450,8 | 0,5 | 41,9 | 24,6 | 111,3 | 273,0 | 202 809 | 200 753 | 2 056 | 33 154 | 12 618 | 45 368 | 109 612 |
| 11 / | 404,5 | 404,0 | 0,5 | 35,7 | 19,5 | 99,8 | 249,0 | 192 635 | 190 079 | 2 556 | 23 785 | 11 443 | 45 659 | 109 191 |
| // | 355,5 | 355,2 | 0,3 | 29,5 | 17,3 | 81,0 | 227,4 | 182 623 | 182 367 | 2 256 | 29 109 | 10 144 | 38 646 | 104 469 |
| 12 / | 368,7 | 368,3 | 0,4 | 31,6 | 16,8 | 87,3 | 232,6 | 178 879 | 174 983 | 3 896 | 28 974 | 10 633 | 40 115 | 95 260 |
| // | 382,9 | 382,6 | 0,3 | 28,3 | 17,1 | 84,1 | 253,1 | 154 680 | 152 096 | 2 583 | 24 268 | 9 192 | 35 428 | 83 207 |

Véanse notas al final del capítulo.

9. INSTITUCIONES FINANCIERAS NO MONETARIAS
C) Auxiliares financieros: Sociedades de Tasación
Datos de actividad de las tasadoras

BE

9.57 Distribución geográfica de las tasaciones de viviendas: número de tasaciones e importe

Millones de euros y número en miles

| | Nº de tasaciones | | | | | | | Importe de tasaciones | | | | | | |
|-------------|------------------|------------|------------|---------------------------|------------------------|----------------------------------|--------|-----------------------|------------|------------|---------------------------|------------------------|----------------------------------|--------|
| | Total | España (a) | Extranjero | Para municipios españoles | | | | Total | España (b) | Extranjero | Para municipios españoles | | | |
| | | | | Madrid y Barcelona | > de 500000 habitantes | Entre 100000 y 500000 habitantes | Resto | | | | Madrid y Barcelona | > de 500000 habitantes | Entre 100000 y 500000 habitantes | Resto |
| 1=2+3 | 2=4 a 7 | 3 | 4 | 5 | 6 | 7 | 8=9+10 | 9=11 a 14 | 10 | 11 | 12 | 13 | 14 | |
| 09 | 715,1 | 714,5 | 0,6 | 67,1 | 39,8 | 169,4 | 438,1 | 173 380 | 173 016 | 365 | 23 769 | 9 258 | 40 366 | 99 622 |
| 10 | 666,3 | 665,9 | 0,4 | 66,7 | 37,8 | 164,3 | 397,2 | 152 729 | 152 426 | 303 | 22 100 | 8 258 | 36 695 | 85 373 |
| 11 | 490,0 | 489,8 | 0,2 | 44,3 | 25,0 | 119,3 | 301,1 | 103 412 | 103 162 | 250 | 14 156 | 5 036 | 24 232 | 59 737 |
| 12 | 445,3 | 445,2 | 0,1 | 38,8 | 21,4 | 103,4 | 281,6 | 83 350 | 83 281 | 69 | 10 919 | 3 909 | 19 224 | 49 229 |
| 09 / | 380,9 | 380,6 | 0,3 | 36,0 | 20,8 | 90,0 | 233,9 | 94 136 | 94 042 | 93 | 13 041 | 4 879 | 21 809 | 54 314 |
| // | 334,2 | 333,9 | 0,2 | 31,2 | 19,0 | 79,5 | 204,3 | 79 245 | 78 973 | 271 | 10 728 | 4 380 | 18 558 | 45 308 |
| 10 / | 355,0 | 354,8 | 0,2 | 35,6 | 19,9 | 86,5 | 212,8 | 82 727 | 82 470 | 257 | 12 086 | 4 442 | 19 688 | 46 254 |
| // | 311,3 | 311,1 | 0,2 | 31,1 | 17,8 | 77,7 | 184,4 | 70 002 | 69 956 | 46 | 10 014 | 3 816 | 17 007 | 39 119 |
| 11 / | 266,0 | 265,9 | 0,1 | 24,8 | 13,7 | 66,8 | 160,6 | 56 823 | 56 592 | 231 | 7 844 | 2 787 | 13 604 | 32 357 |
| // | 224,0 | 223,9 | 0,1 | 19,5 | 11,3 | 52,5 | 140,6 | 46 589 | 46 570 | 19 | 6 312 | 2 249 | 10 628 | 27 381 |
| 12 / | 222,8 | 222,8 | 0,1 | 20,5 | 10,8 | 53,4 | 138,1 | 43 270 | 43 213 | 57 | 6 008 | 2 030 | 10 212 | 24 963 |
| // | 222,5 | 222,4 | 0,0 | 18,3 | 10,6 | 50,1 | 143,5 | 40 080 | 40 068 | 12 | 4 911 | 1 880 | 9 011 | 24 266 |

Véanse notas al final del capítulo.

9. INSTITUCIONES FINANCIERAS NO MONETARIAS
C) Auxiliares financieros: Sociedades de Tasación
Datos de actividad de las tasadoras

BE

9.58 Distribución geográfica de las tasaciones de inmuebles por Comunidades Autónomas: número de tasaciones (a)

Número en miles

| | Andalucía (b) | Aragón | Asturias | Baleares | Canarias | Cantabria | Castilla-La Mancha | Castilla y León | Cataluña | Extremadura | Galicia | La Rioja | Madrid | Murcia | Navarra | Pais Vasco | Valencia |
|-------------|---------------|--------|----------|----------|----------|-----------|--------------------|-----------------|----------|-------------|---------|----------|--------|--------|---------|------------|----------|
| | 1 | 2 | 3 | 4 | 5 | 6 | 7 | 8 | 9 | 10 | 11 | 12 | 13 | 14 | 15 | 16 | 17 |
| 03 | 249,8 | 29,9 | 23,3 | 40,2 | 61,2 | 17,6 | 50,0 | 55,9 | 279,3 | 20,7 | 49,3 | 8,8 | 199,4 | 48,8 | 15,9 | 53,5 | 183,8 |
| 04 | 301,5 | 35,7 | 27,2 | 45,1 | 74,7 | 19,1 | 59,4 | 65,3 | 312,2 | 24,4 | 59,6 | 9,0 | 212,8 | 58,7 | 19,7 | 58,7 | 225,6 |
| 05 | 345,5 | 39,9 | 30,5 | 50,8 | 85,3 | 21,6 | 71,0 | 70,4 | 350,3 | 26,9 | 66,1 | 10,3 | 220,7 | 66,7 | 19,9 | 58,9 | 261,8 |
| 06 | 339,0 | 41,5 | 30,7 | 51,3 | 89,5 | 20,1 | 77,2 | 70,5 | 335,1 | 27,8 | 65,9 | 11,0 | 214,3 | 67,1 | 21,8 | 54,1 | 260,8 |
| 07 | 294,4 | 35,7 | 28,4 | 43,8 | 76,8 | 17,0 | 72,4 | 65,1 | 253,9 | 24,5 | 61,2 | 9,4 | 182,3 | 57,6 | 18,8 | 49,7 | 218,4 |
| 08 | 209,9 | 26,7 | 20,1 | 30,4 | 51,9 | 12,8 | 52,0 | 50,7 | 170,9 | 19,4 | 47,7 | 7,7 | 140,1 | 42,4 | 16,8 | 40,6 | 151,5 |
| 09 | 194,3 | 26,0 | 17,5 | 28,2 | 44,9 | 12,5 | 45,7 | 47,5 | 156,8 | 18,5 | 46,3 | 8,3 | 149,6 | 41,7 | 17,3 | 40,0 | 147,4 |
| 10 | 178,6 | 24,1 | 17,5 | 26,4 | 42,3 | 12,2 | 44,7 | 48,1 | 148,8 | 18,1 | 47,0 | 7,0 | 131,5 | 35,1 | 13,6 | 40,8 | 127,4 |
| 11 | 142,7 | 19,4 | 11,4 | 22,3 | 34,7 | 8,4 | 36,4 | 35,3 | 117,9 | 12,9 | 32,7 | 5,2 | 100,3 | 28,2 | 11,5 | 33,3 | 106,5 |
| 12 | 153,9 | 17,3 | 10,4 | 19,4 | 33,7 | 7,0 | 36,1 | 33,8 | 124,0 | 11,2 | 33,8 | 5,2 | 92,4 | 27,7 | 11,8 | 26,4 | 106,9 |
| 09 / | 104,4 | 13,9 | 9,2 | 15,5 | 24,1 | 6,5 | 24,5 | 25,3 | 84,3 | 10,1 | 23,6 | 4,0 | 84,0 | 22,2 | 10,2 | 20,7 | 79,8 |
| // | 89,9 | 12,1 | 8,3 | 12,7 | 20,8 | 6,0 | 21,2 | 22,3 | 72,4 | 8,4 | 22,7 | 4,2 | 65,6 | 19,5 | 7,2 | 19,3 | 67,6 |
| 10 / | 93,3 | 13,0 | 9,3 | 14,3 | 20,8 | 6,6 | 23,8 | 25,2 | 79,8 | 9,6 | 24,1 | 3,7 | 71,3 | 18,4 | 8,6 | 22,8 | 67,7 |
| // | 85,3 | 11,1 | 8,1 | 12,1 | 21,5 | 5,6 | 20,9 | 22,9 | 69,1 | 8,5 | 22,9 | 3,3 | 60,2 | 16,7 | 5,0 | 18,0 | 59,7 |
| 11 / | 76,4 | 10,5 | 6,2 | 12,4 | 17,1 | 4,5 | 19,6 | 18,2 | 62,8 | 7,3 | 16,5 | 2,8 | 54,0 | 15,2 | 6,5 | 18,0 | 56,0 |
| // | 66,3 | 9,0 | 5,2 | 9,9 | 17,6 | 3,9 | 16,8 | 17,1 | 55,2 | 5,6 | 16,2 | 2,4 | 46,3 | 13,0 | 5,0 | 15,3 | 50,5 |
| 12 / | 66,4 | 8,9 | 5,3 | 10,6 | 15,2 | 3,4 | 17,9 | 16,7 | 63,4 | 6,2 | 17,4 | 2,6 | 48,8 | 14,6 | 6,0 | 12,9 | 52,1 |
| // | 87,5 | 8,4 | 5,0 | 8,7 | 18,5 | 3,6 | 18,2 | 17,1 | 60,6 | 5,1 | 16,5 | 2,6 | 43,6 | 13,1 | 5,9 | 13,5 | 54,7 |

Véanse notas al final del capítulo.

9. INSTITUCIONES FINANCIERAS NO MONETARIAS
C) Auxiliares financieros: Sociedades de Tasación
Datos de actividad de las tasadoras

9.59 Distribución geográfica de las tasaciones
de inmuebles por Comunidades Autónomas:
importe (a)

BE Millones de euros

| | Andalucía (b) | Aragón | Asturias | Baleares | Canarias | Cantabria | Castilla La Mancha | Castilla y León | Cataluña | Extremadura | Galicia | La Rioja | Madrid | Murcia | Navarra | Pais Vasco | Valencia |
|-------------|------------------|--------|----------|----------|----------|-----------|-----------------------|--------------------|----------|-------------|---------|----------|---------|--------|---------|------------|----------|
| | 1 | 2 | 3 | 4 | 5 | 6 | 7 | 8 | 9 | 10 | 11 | 12 | 13 | 14 | 15 | 16 | 17 |
| 03 | 78 530 | 8 964 | 5 763 | 14 147 | 20 867 | 5 150 | 13 012 | 16 259 | 85 710 | 3 685 | 11 991 | 3 174 | 92 597 | 11 930 | 3 617 | 15 955 | 47 342 |
| 04 | 106 460 | 11 400 | 6 962 | 17 855 | 25 113 | 6 069 | 19 755 | 19 699 | 104 291 | 4 874 | 15 295 | 3 260 | 108 876 | 19 935 | 7 518 | 19 832 | 62 083 |
| 05 | 155 780 | 15 329 | 8 303 | 22 648 | 30 028 | 8 324 | 30 820 | 25 235 | 137 841 | 6 506 | 21 465 | 4 576 | 138 981 | 25 896 | 11 260 | 22 833 | 84 521 |
| 06 | 160 879 | 22 605 | 9 705 | 26 243 | 34 347 | 9 718 | 37 902 | 29 592 | 164 946 | 7 977 | 24 355 | 5 203 | 139 525 | 34 300 | 9 179 | 27 190 | 102 747 |
| 07 | 151 051 | 20 299 | 12 146 | 26 139 | 33 214 | 7 963 | 41 206 | 32 018 | 147 770 | 7 854 | 25 559 | 4 985 | 145 158 | 35 886 | 9 200 | 25 907 | 95 938 |
| 08 | 116 731 | 18 102 | 9 211 | 20 902 | 24 586 | 6 545 | 27 764 | 25 905 | 108 049 | 7 067 | 19 596 | 4 624 | 151 948 | 28 124 | 7 433 | 27 370 | 72 523 |
| 09 | 100 574 | 14 977 | 7 233 | 17 578 | 19 063 | 5 052 | 21 196 | 21 801 | 93 133 | 6 669 | 16 412 | 3 902 | 116 539 | 21 111 | 6 002 | 23 278 | 63 679 |
| 10 | 75 879 | 12 500 | 5 913 | 13 998 | 16 449 | 4 154 | 16 393 | 17 749 | 73 938 | 4 783 | 13 949 | 2 982 | 91 624 | 16 145 | 5 181 | 20 115 | 48 059 |
| 11 | 66 579 | 10 074 | 5 084 | 14 751 | 13 356 | 3 447 | 13 519 | 14 492 | 60 177 | 4 462 | 11 479 | 2 365 | 74 314 | 12 580 | 4 611 | 17 206 | 43 950 |
| 12 | 56 621 | 7 759 | 4 212 | 9 785 | 14 024 | 2 950 | 12 895 | 13 306 | 54 123 | 3 703 | 10 275 | 2 355 | 67 731 | 12 156 | 4 258 | 14 697 | 36 228 |
| 09 / | 56 428 | 8 939 | 4 050 | 9 910 | 10 465 | 2 790 | 12 138 | 11 891 | 50 582 | 3 771 | 8 782 | 2 295 | 68 381 | 11 829 | 3 470 | 12 600 | 37 725 |
| // | 44 147 | 6 038 | 3 182 | 7 668 | 8 599 | 2 262 | 9 058 | 9 911 | 42 550 | 2 898 | 7 629 | 1 607 | 48 158 | 9 282 | 2 532 | 10 678 | 25 954 |
| 10 / | 40 602 | 6 734 | 3 238 | 7 788 | 8 609 | 2 347 | 8 858 | 9 694 | 39 500 | 2 470 | 7 408 | 1 688 | 51 370 | 8 916 | 3 103 | 10 807 | 25 928 |
| // | 35 277 | 5 766 | 2 675 | 6 210 | 7 840 | 1 808 | 7 536 | 8 055 | 34 438 | 2 313 | 6 542 | 1 294 | 40 254 | 7 229 | 2 077 | 9 308 | 22 131 |
| 11 / | 35 739 | 6 178 | 2 511 | 7 538 | 6 985 | 1 925 | 7 678 | 7 445 | 29 886 | 2 350 | 5 745 | 1 190 | 34 563 | 5 929 | 2 347 | 9 242 | 22 829 |
| // | 30 840 | 3 896 | 2 573 | 7 214 | 6 371 | 1 522 | 5 841 | 7 047 | 30 291 | 2 113 | 5 734 | 1 175 | 39 751 | 6 651 | 2 264 | 7 964 | 21 121 |
| 12 / | 28 464 | 4 264 | 2 217 | 5 657 | 6 832 | 1 453 | 7 191 | 6 556 | 29 177 | 1 986 | 5 561 | 1 019 | 37 183 | 7 424 | 2 080 | 8 137 | 19 782 |
| // | 28 157 | 3 496 | 1 995 | 4 128 | 7 192 | 1 497 | 5 704 | 6 750 | 24 946 | 1 718 | 4 713 | 1 337 | 30 548 | 4 732 | 2 178 | 6 559 | 16 446 |

Véanse notas al final del capítulo.

9. INSTITUCIONES FINANCIERAS NO MONETARIAS
C) Auxiliares financieros: Sociedades de Tasación
Datos de actividad de las tasadoras

9.60 Distribución geográfica de las tasaciones
de viviendas por Comunidades Autónomas:
número de tasaciones (a)

BE Número en miles

| | Andalucía (b) | Aragón | Asturias | Baleares | Canarias | Cantabria | Castilla La Mancha | Castilla y León | Cataluña | Extremadura | Galicia | La Rioja | Madrid | Murcia | Navarra | Pais Vasco | Valencia |
|-------------|------------------|--------|----------|----------|----------|-----------|-----------------------|--------------------|----------|-------------|---------|----------|--------|--------|---------|------------|----------|
| | 1 | 2 | 3 | 4 | 5 | 6 | 7 | 8 | 9 | 10 | 11 | 12 | 13 | 14 | 15 | 16 | 17 |
| 09 | 134,1 | 17,5 | 12,0 | 20,7 | 29,2 | 9,2 | 29,3 | 31,3 | 112,5 | 12,5 | 29,5 | 5,6 | 101,8 | 27,8 | 11,4 | 27,1 | 103,1 |
| 10 | 123,5 | 16,1 | 12,1 | 19,1 | 27,0 | 8,6 | 29,1 | 31,5 | 106,7 | 12,3 | 30,9 | 4,4 | 94,3 | 23,0 | 8,9 | 28,6 | 89,7 |
| 11 | 91,6 | 11,9 | 7,4 | 15,0 | 20,9 | 5,7 | 21,9 | 21,3 | 80,0 | 8,1 | 19,2 | 3,0 | 66,5 | 18,1 | 7,3 | 22,1 | 69,9 |
| 12 | 84,2 | 10,2 | 6,3 | 12,4 | 19,3 | 4,4 | 19,8 | 18,7 | 81,6 | 6,4 | 18,7 | 2,8 | 57,6 | 16,1 | 7,2 | 16,3 | 63,1 |
| 09 / | 71,8 | 9,2 | 6,2 | 11,1 | 15,6 | 4,7 | 15,4 | 16,4 | 60,1 | 6,7 | 15,0 | 2,7 | 54,8 | 14,8 | 6,6 | 14,0 | 55,5 |
| // | 62,3 | 8,2 | 5,8 | 9,6 | 13,6 | 4,5 | 13,8 | 14,9 | 52,3 | 5,7 | 14,5 | 3,0 | 47,1 | 13,0 | 4,8 | 13,1 | 47,6 |
| 10 / | 64,6 | 8,7 | 6,5 | 10,2 | 13,4 | 4,6 | 15,6 | 16,4 | 57,2 | 6,4 | 16,1 | 2,4 | 50,7 | 12,3 | 5,6 | 16,2 | 47,8 |
| // | 58,9 | 7,4 | 5,6 | 8,9 | 13,6 | 3,9 | 13,5 | 15,1 | 49,5 | 5,9 | 14,8 | 2,1 | 43,5 | 10,7 | 3,3 | 12,4 | 41,9 |
| 11 / | 50,0 | 6,3 | 4,2 | 8,3 | 10,5 | 3,0 | 11,8 | 11,3 | 43,9 | 4,6 | 10,0 | 1,6 | 36,5 | 9,9 | 3,9 | 12,1 | 37,9 |
| // | 41,6 | 5,5 | 3,2 | 6,7 | 10,4 | 2,7 | 10,1 | 10,1 | 36,2 | 3,5 | 9,2 | 1,4 | 30,0 | 8,2 | 3,4 | 9,9 | 31,9 |
| 12 / | 39,0 | 5,3 | 3,2 | 6,7 | 9,0 | 2,1 | 10,0 | 9,1 | 41,3 | 3,3 | 9,7 | 1,4 | 30,0 | 8,7 | 3,6 | 8,2 | 32,1 |
| // | 45,3 | 4,9 | 3,1 | 5,6 | 10,3 | 2,3 | 9,9 | 9,6 | 40,4 | 3,1 | 9,0 | 1,4 | 27,5 | 7,5 | 3,6 | 8,1 | 31,1 |

Véanse notas al final del capítulo.

9. INSTITUCIONES FINANCIERAS NO MONETARIAS
C) Auxiliares financieros: Sociedades de Tasación
Datos de actividad de las tasadoras

9.61 Distribución geográfica de las tasaciones de viviendas por Comunidades Autónomas: importe (a)

BE

Millones de euros

| | Andalucía (b) | Aragón | Asturias | Baleares | Canarias | Cantabria | Castilla La Mancha | Castilla y León | Cataluña | Extremadura | Galicia | La Rioja | Madrid | Murcia | Navarra | Pais Vasco | Valencia |
|-------------|---------------|--------|----------|----------|----------|-----------|--------------------|-----------------|----------|-------------|---------|----------|--------|--------|---------|------------|----------|
| | 1 | 2 | 3 | 4 | 5 | 6 | 7 | 8 | 9 | 10 | 11 | 12 | 13 | 14 | 15 | 16 | 17 |
| 09 | 29 295 | 3 713 | 2 312 | 7 551 | 5 815 | 2 040 | 5 433 | 6 352 | 33 496 | 1 906 | 5 486 | 1 263 | 32 080 | 5 193 | 2 372 | 8 616 | 20 093 |
| 10 | 25 138 | 3 150 | 2 266 | 6 635 | 4 919 | 1 877 | 5 278 | 5 742 | 29 678 | 1 787 | 5 404 | 800 | 28 726 | 4 098 | 1 860 | 8 486 | 16 585 |
| 11 | 17 254 | 2 013 | 1 340 | 5 181 | 3 546 | 1 329 | 3 466 | 3 649 | 19 974 | 1 127 | 3 341 | 479 | 18 414 | 2 891 | 1 433 | 6 313 | 11 413 |
| 12 | 14 976 | 1 577 | 1 099 | 3 937 | 3 161 | 893 | 2 712 | 2 923 | 16 567 | 834 | 3 004 | 415 | 14 457 | 2 312 | 1 266 | 4 196 | 8 951 |
| 09 / | 16 081 | 2 028 | 1 225 | 4 157 | 3 218 | 1 086 | 2 908 | 3 246 | 18 280 | 1 031 | 2 858 | 542 | 17 562 | 2 808 | 1 336 | 4 637 | 11 040 |
| // | 13 214 | 1 685 | 1 087 | 3 393 | 2 596 | 954 | 2 525 | 3 106 | 15 217 | 875 | 2 628 | 721 | 14 518 | 2 384 | 1 036 | 3 980 | 9 054 |
| 10 / | 13 449 | 1 686 | 1 233 | 3 563 | 2 474 | 1 029 | 2 767 | 3 216 | 16 136 | 928 | 2 857 | 446 | 15 530 | 2 187 | 1 115 | 4 804 | 9 049 |
| // | 11 689 | 1 464 | 1 033 | 3 072 | 2 445 | 848 | 2 510 | 2 526 | 13 542 | 858 | 2 547 | 353 | 13 196 | 1 910 | 745 | 3 682 | 7 536 |
| 11 / | 9 457 | 1 076 | 742 | 2 896 | 1 872 | 712 | 1 907 | 1 985 | 11 070 | 657 | 1 769 | 275 | 10 130 | 1 598 | 765 | 3 481 | 6 200 |
| // | 7 797 | 937 | 598 | 2 285 | 1 674 | 617 | 1 559 | 1 665 | 8 903 | 469 | 1 572 | 204 | 8 284 | 1 293 | 668 | 2 832 | 5 212 |
| 12 / | 7 012 | 847 | 568 | 2 183 | 1 571 | 436 | 1 407 | 1 432 | 8 873 | 435 | 1 629 | 203 | 7 795 | 1 301 | 645 | 2 191 | 4 684 |
| // | 7 964 | 730 | 531 | 1 753 | 1 590 | 458 | 1 305 | 1 491 | 7 694 | 399 | 1 374 | 212 | 6 663 | 1 011 | 622 | 2 005 | 4 267 |

Véanse notas al final del capítulo.

9. INSTITUCIONES FINANCIERAS NO MONETARIAS
C) Auxiliares financieros: Sociedades de Tasación
Información contable

9.62 Balance e información complementaria

BE

Miles de euros y número en unidades

| | Activo | | | | | | Pasivo | | | Nº de entidades (a) | Nº de empleados en plantilla | Nº de tasadores de los que vinculados: | Nº de oficinas | | |
|----------------|----------------------------|--------------|-------------------|----------|--|----------------|-----------------|------------|----------------|---------------------|------------------------------|--|----------------|---|-----|
| | Total activo= total pasivo | Inmovilizado | Activo circulante | | | Otras partidas | Patrimonio Neto | Acreedores | Otras partidas | | | | | | |
| | | | Total | Deudores | Inversiones financieras temporales y tesorería | | | | | | | | | | |
| | | | | | | | | | | | | | | del cual por ventas y prestación de servicios | |
| 1=2+3+7=8 a 10 | 2 | 3=4+6 | 4 | 5 | 6 | 7 | 8 | 9 | 10 | 11 | 12 | 13 | 14 | 15 | |
| 03 | 172 143 | 48 624 | 116 316 | 36 508 | 28 805 | 79 809 | 7 203 | 92 977 | 74 648 | 4 525 | 67 | ... | ... | ... | ... |
| 04 | 207 057 | 55 825 | 137 990 | 41 733 | 33 063 | 96 255 | 13 240 | 106 624 | 97 806 | 2 632 | 61 | 3 392 | 18 453 | 1 063 | 598 |
| 05 | 251 961 | 64 700 | 175 861 | 46 168 | 39 752 | 129 699 | 11 393 | 132 936 | 115 246 | 3 785 | 58 | 3 450 | 19 563 | 1 464 | 586 |
| 06 | 276 778 | 76 186 | 189 120 | 54 454 | 45 665 | 134 672 | 11 472 | 145 836 | 128 211 | 2 728 | 56 | 3 941 | 19 737 | 1 085 | 641 |
| 07 | 254 126 | 85 138 | 158 387 | 47 640 | 38 777 | 110 746 | 10 605 | 147 295 | 104 939 | 1 891 | 57 | 4 189 | 19 704 | 1 144 | 684 |
| 08 | 233 554 | 70 302 | 154 703 | 47 778 | 40 207 | 106 928 | 8 548 | 139 604 | 91 391 | 2 562 | 56 | 3 756 | 18 306 | 1 123 | 657 |
| 09 | 224 867 | 70 248 | 147 815 | 43 683 | 37 717 | 104 134 | 6 805 | 138 589 | 82 965 | 3 310 | 54 | 3 547 | 16 959 | 1 098 | 608 |
| 10 | 187 232 | 65 776 | 116 838 | 39 438 | 36 465 | 77 405 | 4 617 | 98 960 | 82 452 | 5 822 | 55 | 3 319 | 16 518 | 1 054 | 581 |
| 11 | 172 686 | 68 827 | 99 752 | 38 655 | 35 075 | 61 104 | 4 105 | 100 838 | 67 521 | 4 324 | 58 | 3 227 | 15 744 | 1 034 | 565 |
| 12 | 176 469 | 71 994 | 98 286 | 48 222 | 39 729 | 50 025 | 6 178 | 96 517 | 76 326 | 3 605 | 57 | 2 961 | 14 381 | 1 075 | 512 |

Véanse notas al final del capítulo.

9. INSTITUCIONES FINANCIERAS NO MONETARIAS
C) Auxiliares financieros: Sociedades de Tasación
Información contable

9.63 Cuenta de Resultados

BE

Miles de euros

| Cuenta de Resultados | | | | | | | | | | Pro memoria: distribución por finalidad de los ingresos por tasación inmobiliaria | | | |
|----------------------|---|-------------------|--|---------------------------------|-------------------------|----------------------------|---------------------------------------|------------|--------|---|--|--------|--------|
| Ingresos ordinarios | | Gastos ordinarios | | Resulta- do explo- tación | Ingresos financieros | Gastos finan- cieros | Resulta- do finan- ciero (a) | Resultados | | Préstamos hipotecarios | Para entidades de crédito, asegura- doras, fondos de pensiones e ins- tituciones de in- versión colectiva | Otras | |
| 1 | de los que: prestación de servicios por tasacio- nes de bienes inmuebles 2=11+12+13 | 3 | de los que: por servicios de profesiona- les independi- entes 4 | | | | | 9 | 10 | | | | 11 |
| 03 | 352 382 | 342 586 | 322 571 | 214 268 | 29 811 | 1 525 | 638 | 887 | 30 831 | 30 707 | 311 219 | 2 447 | 28 931 |
| 04 | 433 682 | 412 001 | 373 565 | 265 163 | 60 117 | 2 463 | 668 | 1 795 | 61 904 | 41 015 | 374 064 | 1 508 | 36 430 |
| 05 | 533 668 | 510 136 | 451 906 | 325 204 | 81 762 | 2 099 | 789 | 1 310 | 83 069 | 57 511 | 477 154 | 2 479 | 32 630 |
| 06 | 596 249 | 570 171 | 506 844 | 365 157 | 89 405 | 3 476 | 1 062 | 2 414 | 91 822 | 61 673 | 528 445 | 2 627 | 39 094 |
| 07 | 549 981 | 519 926 | 478 991 | 329 387 | 70 990 | 5 434 | 1 496 | 3 938 | 74 924 | 51 245 | 473 772 | 3 750 | 42 395 |
| 08 | 429 386 | 394 111 | 394 442 | 247 369 | 34 944 | 6 230 | 1 809 | 4 421 | 39 378 | 27 269 | 331 588 | 5 298 | 57 352 |
| 09 | 378 940 | 346 736 | 345 248 | 209 729 | 33 692 | 2 575 | 1 589 | 986 | 34 676 | 24 546 | 276 918 | 7 589 | 62 221 |
| 10 | 322 580 | 292 894 | 300 600 | 174 459 | 21 981 | 2 616 | 1 407 | 971 | 22 956 | 16 056 | 221 863 | 4 698 | 66 332 |
| 11 | 262 308 | 240 813 | 245 199 | 136 547 | 17 114 | 2 321 | 1 315 | 814 | 17 933 | 12 316 | 158 336 | 9 373 | 73 105 |
| 12 | 234 832 | 216 019 | 219 281 | 115 696 | 15 519 | 1 992 | 1 621 | -1 884 | 13 635 | 9 367 | 127 825 | 13 331 | 71 191 |

Veáanse notas al final del capítulo.

NOTAS A LOS CUADROS DEL CAPÍTULO 9. SOCIEDADES DE TASACIÓN

Consideraciones generales

Estos cuadros, que sólo se difunden en la versión electrónica del Boletín, recogen información sobre la actividad y los estados contables de las Sociedades de Tasación. El ámbito de esta información se circunscribe a los datos que compila el Banco de España, de acuerdo con lo establecido en la CBE 3/1998, de 27 de enero (modificada por CBE 5/2003).

Los cuadros recogen información, detallada por elemento tasado, del número de tasaciones (cuadro 9.50), del importe de las tasaciones (cuadro 9.51) y de la superficie utilizable tasada de bienes inmuebles (cuadro 9.52). Con esta información se han obtenido las series sobre valor medio de la tasación del metro cuadrado (cuadro 9.53), que no debe interpretarse como un precio de referencia por unidad de superficie, dada la heterogeneidad de los elementos tasados que se incluyen en las distintas agregaciones. Tampoco puede considerarse como un indicador preciso de la evolución de precios, dado que no se corresponde a ninguna muestra homogénea a lo largo del tiempo de elementos tasados. Por su parte, los cuadros 9.54 y 9.55 detallan el número e importe de las tasaciones por tipo de clientela y finalidad de la tasación y los cuadros 9.56 a 9.61 su distribución geográfica. Finalmente se incluye información sobre los balances (cuadro 9.62) y las cuentas de resultados de las Sociedades de Tasación (cuadro 9.63).

Notas a los cuadros 9.50 a 9.63

Cuadros 9.50, 9.51 y 9.52

- Los edificios se clasifican según su uso dominante, atendiendo a la superficie de cada uso. Incluye los edificios en construcción, desde 1998 sólo por el valor del edificio terminado. Las valoraciones intermedias se presentan, exclusivamente, en el epígrafe correspondiente de la pro memoria.
- Se trata de los terrenos no urbanizables, excluidos los ligados a una explotación económica permitida por la legislación vigente y los incluidos en fincas rústicas. Véase nota c.
- Se trata de todo edificio o elemento de edificio vinculado a una actividad o explotación económica: hoteles, residencias, hospitales, instalaciones fabriles, centros de transporte, equipamientos sociales, etc.
- Incluye obras de urbanización, etc. Hasta 2003 incluye suelo no urbanizable.
- Activos inmateriales, empresas, maquinaria, instalaciones, otros bienes corporales, fondos de comercio, opciones, derechos y otros.
- Incluye las efectuadas con menos de dos años de antigüedad, excepto cuando, por modificación significativa del bien valorado, deban figurar como nuevas tasaciones. Hasta 1997, inclusive, se incluían con las valoraciones intermedias.
- Las valoraciones intermedias deben recoger los incrementos netos de valores de los certificados emitidos, con posterioridad a la tasación inicial, durante la construcción o rehabilitación de elementos o edificios.
- Con independencia de que su desglose en los distintos componentes se incluya en los correspondientes apartados.

Cuadro 9.53

- Se han seleccionado los objetos inmobiliarios cuyos valores medios son de mayor significación e interés. La información completa disponible para la obtención de los valores medios se presenta en los cuadros 9.51 y 9.52.

Cuadro 9.56

- El detalle por Comunidades Autónomas se recoge en el cuadro 9.58.
- El detalle por Comunidades Autónomas se recoge en el cuadro 9.59.

Cuadro 9.57

- El detalle por Comunidades Autónomas se recoge en el cuadro 9.60.
- El detalle por Comunidades Autónomas se recoge en el cuadro 9.61.

Cuadro 9.58

- El total figura en el cuadro 9.56 columna 2.
- Incluye Ceuta y Melilla.

Cuadro 9.59

- El total figura en el cuadro 9.56 columna 9.
- Incluye Ceuta y Melilla.

Cuadro 9.60

- El total figura en el cuadro 9.57 columna 2.
- Incluye Ceuta y Melilla.

Cuadro 9.61

- El total figura en el cuadro 9.57 columna 9.
- Incluye Ceuta y Melilla.

Cuadro 9.62

- Número de entidades que remiten información sobre la actividad y estados contables.

Cuadro 9.63

- El resultado financiero incluye, además de los ingresos y gastos financieros, las siguientes rúbricas de la cuenta de pérdidas y ganancias: variación del valor razonable en instrumentos financieros, diferencias de cambio y deterioro y resultado por enajenaciones de instrumentos financieros.

CAPÍTULO 10 EMPRESAS DE SEGUROS Y FONDOS DE PENSIONES

10. EMPRESAS DE SEGURO Y FONDOS DE PENSIONES

10.A Conciliación entre los balances financieros de las CFEE y los balances oficiales. Activo

Datos referidos a Diciembre de 2009

Millones de euros

| | Inversiones financieras | | | Créditos | Tesorería | Resto de activos | SUB-TOTAL | Diferencias por: | | | TOTAL CFEE |
|---|-------------------------|----------------|-------------------------------|--------------|---------------|------------------|----------------|------------------|----------------|---------------|----------------|
| | Renta fija | Renta variable | Otras inversiones financieras | | | | | Total | Jerarquización | Valoración | |
| | 1 | 2 | 3 | 4 | 5 | 6 | 7= 1 a 6 | 8=9+10 | 9 | 10 | 11=7+8 |
| TOTAL ACTIVO BALANCE OFICIAL (I+II) | 202 642 | 35 913 | 58 948 | 9 938 | 32 559 | 16 608 | 356 608 | | | | |
| I. Activos financieros incluidos en CFEE | 202 645 | 35 911 | 58 948 | 9 938 | 32 558 | 6 779 | 346 779 | 2 019 | -8 082 | 10 101 | 348 798 |
| AF.2. Efectivo y depósitos | 9 531 | | 27 177 | | 31 905 | | 68 614 | -3 482 | -3 482 | | 65 132 |
| Por instrumentos: | | | | | | | | | | | |
| Efectivo | | | | | 15 | | 15 | | | | 15 |
| Depósitos transferibles | | | | | 10 873 | | 10 873 | 1 080 | 1 080 | | 11 953 |
| Otros depósitos | 9 531 | | 27 177 | - | 21 017 | | 57 725 | -4 562 | -4 562 | | 53 164 |
| Por sectores de contrapartida: | | | | | | | | | | | |
| <i>Instituciones financieras</i> | 4 203 | | 18 004 | | 31 890 | | 54 097 | -949 | -949 | | 53 148 |
| <i>Instituciones financieras monetarias</i> | 4 203 | | 18 004 | - | 31 890 | | 54 097 | -949 | -949 | | 53 148 |
| <i>Instituciones financieras no monetarias</i> | | | | | | | | | | | |
| <i>Resto del mundo</i> | 5 328 | | 9 173 | | 15 | | 14 517 | -2 533 | -2 533 | | 11 983 |
| AF.3. Valores distintos de acciones | 193 114 | | | | 653 | | 193 767 | 5 475 | | 5 475 | 199 242 |
| Por instrumentos: | | | | | | | | | | | |
| Valores a corto plazo | 4 390 | | | | 228 | | 4 618 | 79 | | 79 | 4 697 |
| Valores a largo plazo | 188 724 | | - | | 425 | | 189 149 | 5 397 | | 5 397 | 194 546 |
| Por sectores de contrapartida: | | | | | | | | | | | |
| <i>Sociedades no financieras</i> | 2 081 | | - | | - | | 2 081 | 77 | | 77 | 2 158 |
| <i>Instituciones financieras</i> | 38 255 | | - | | | | 38 255 | 701 | | 701 | 38 955 |
| <i>Instituciones financieras monetarias</i> | 24 649 | | - | | | | 24 649 | 586 | | 586 | 25 235 |
| <i>Instituciones financieras no monetarias</i> | 13 606 | | - | | | | 13 606 | 115 | | 115 | 13 721 |
| <i>Administraciones públicas</i> | 42 722 | | - | | 653 | | 43 375 | 1 600 | | 1 600 | 44 975 |
| <i>Resto del mundo</i> | 110 056 | | - | | | | 110 056 | 3 097 | | 3 097 | 113 153 |
| AF.4. Préstamos | | | 2 343 | 1 598 | | | 3 942 | 745 | 745 | | 4 687 |
| Por instrumentos: | | | | | | | | | | | |
| Préstamos a corto plazo | | | 649 | 1 390 | | | 2 039 | 95 | 95 | | 2 134 |
| Préstamos a largo plazo | | | 1 694 | 208 | | | 1 902 | 650 | 650 | | 2 552 |
| Por sectores de contrapartida: | | | | | | | | | | | |
| <i>Sociedades no financieras</i> | | | 378 | 260 | | | 638 | 650 | 650 | | 1 288 |
| <i>Instituciones financieras</i> | | | 573 | 411 | | | 984 | 95 | 95 | | 1 079 |
| <i>Instituciones financieras monetarias</i> | | | | | | | | | | | |
| <i>Instituciones financieras no monetarias</i> | | | 573 | 411 | | | 984 | 95 | 95 | | 1 079 |
| <i>Hogares e instituciones sin fines de lucro</i> | | | 1 392 | | | | 1 392 | | | | 1 392 |
| <i>Resto del mundo</i> | | | | 927 | | | 927 | | | | 927 |

10. EMPRESAS DE SEGURO Y FONDOS DE PENSIONES

10.A Conciliación entre los balances financieros de las CFEE y los balances oficiales. Activo (Cont.)

Datos referidos a Diciembre de 2009

Millones de euros

| | Inversiones financieras | | | Créditos | Tesorería | Resto de activos | SUB-TOTAL | Diferencias por: | | | TOTAL CFEE | |
|--|-------------------------|----------------|-------------------------------|--------------|-----------|------------------|---------------|------------------|----------------|------------|--------------|---------------|
| | Renta fija | Renta variable | Otras inversiones financieras | | | | | Total | Jerarquización | Valoración | | |
| | 1 | 2 | 3 | | | | | 4 | 5 | 6 | | 7= 1 a 6 |
| I. ACTIVOS FINANCIEROS INCLUIDOS EN CFEE (cont.) | | | | | | | | | | | | |
| AF.5 Acciones y participaciones. | | 35 911 | 5 890 | | | | 41 801 | 4 625 | | | 4 625 | 46 426 |
| Por instrumentos: | | | | | | | | | | | | |
| Acciones cotizadas | | 22 074 | 2 812 | | | | 24 886 | 3 403 | | | 3 403 | 28 289 |
| Acciones no cotizadas | | 5 682 | 724 | | | | 6 405 | 569 | | | 569 | 6 974 |
| Otras participaciones (exc.fondos) | | 283 | 36 | | | | 319 | 28 | | | 28 | 348 |
| Participaciones en fondos de inversión | | 7 184 | 2 230 | | | | 9 413 | 556 | | | 556 | 9 970 |
| Acciones emitidas por sociedades de inversión. | | 689 | 88 | | | | 777 | 69 | | | 69 | 846 |
| Por sectores de contrapartida: | | | | | | | | | | | | |
| Sociedades no financieras | | 5 954 | | | | | 5 954 | 452 | | | 452 | 6 406 |
| Instituciones financieras. | | 13 539 | 2 230 | | | | 15 768 | 3 943 | | | 3 943 | 19 711 |
| Instituciones financieras monetarias | | 9 739 | 590 | | | | 10 329 | -6 805 | | | -6 805 | 3 524 |
| Instituciones financieras no monetarias | | 3 800 | 1 640 | | | | 5 439 | 10 747 | | | 10 747 | 16 187 |
| Resto del mundo | | 16 418 | 3 660 | | | | 20 079 | 231 | | | 231 | 20 309 |
| AF.6 Reservas técnicas de seguros | | | 16 614 | | | | 16 614 | | | | | 16 614 |
| Por instrumentos: | | | | | | | | | | | | |
| Reservas para primas y siniestros | | | 16 614 | | | | 16 614 | | | | | 16 614 |
| Por sectores de contrapartida: | | | | | | | | | | | | |
| Instituciones financieras. | | | 10 770 | | | | 10 770 | | | | | 10 770 |
| Instituciones financieras monetarias | | | 10 770 | | | | 10 770 | | | | | 10 770 |
| Instituciones financieras no monetarias | | | 5 845 | | | | 5 845 | | | | | 5 845 |
| AF.7 Otras cuentas pendientes de cobro | | | 6 924 | 8 340 | | 6 779 | 22 042 | -5 345 | -5 345 | | | 16 697 |
| Otros ctas ptes de cobro excl. el cdto comercial | | | 6 924 | 8 340 | ... | 6 779 | 22 042 | -5 345 | -5 345 | | | 16 697 |
| Crédito comercial. | | | | | | | | | | | | |
| II. ACTIVOS NO INCLUIDOS EN CFEE | | | | | | 9 830 | 9 830 | | | | | |
| Activo fijo | | | | | | 9 830 | 9 830 | | | | | |

10. EMPRESAS DE SEGURO Y FONDOS DE PENSIONES

10.B Conciliación entre los balances financieros de las CFEE y los balances oficiales. Pasivo

Datos referidos a Diciembre de 2009

Millones de euros

| | Provisiones técnicas/ Fondos propios | | | | Deudas | Capital y reservas | Otros pasivos | SUB- TOTAL | Diferencias por: | | | TOTAL CFEE |
|---|---|--|---|-----------------------------|---------------|--------------------------|------------------|----------------|------------------|--------------------------|-----------------|----------------|
| | Empresas de seguros | Mutua- lidades de pre- visión social | Conso- rcio de Compen- sación de Seg. | Fondos de pen- siones | | | | | Total | Jerar- quiza- ción | Valora- ción | |
| | | | | | | | | | | | | |
| TOTAL PASIVO BALANCE OFICIAL (I+II) | 179 659 | 28 006 | 6 142 | 85 946 | 21 847 | 31 412 | 3 595 | 356 608 | | | | |
| I. Pasivos incluidos en CFEE | 179 661 | 28 006 | 6 142 | 85 946 | 21 847 | 31 412 | 3 595 | 356 610 | -8 525 | -8 525 | | 348 085 |
| AF.2 Efectivo y depósitos | | | | | | | | | | | | |
| Por instrumentos: | | | | | | | | | | | | |
| Depósitos transferibles | | | | | | | | | | | | |
| Otros depósitos | | | | | | | | | | | | |
| Por sectores de contrapartida: | | | | | | | | | | | | |
| <i>Instituciones financieras</i> | | | | | | | | | | | | |
| <i>Instituciones financieras monetarias</i> | | | | | | | | | | | | |
| <i>Instituciones financieras no monetarias</i> | | | | | | | | | | | | |
| <i>Resto del mundo</i> | | | | | | | | | | | | |
| AF.3 Valores distintos de acciones | | | | | | | | | 311 | 311 | | 311 |
| Por instrumentos: | | | | | | | | | | | | |
| Valores a largo plazo | | | | | | | | | 311 | 311 | | 311 |
| Por sectores de contrapartida: | | | | | | | | | | | | |
| <i>Sociedades no financieras</i> | | | | | | | | | 311 | 311 | | 311 |
| <i>Instituciones financieras</i> | | | | | | | | | | | | |
| <i>Instituciones financieras monetarias</i> | | | | | | | | | | | | |
| <i>Instituciones financieras no monetarias</i> | | | | | | | | | | | | |
| AF.4 Préstamos | | | | | 11 576 | | | 11 576 | -608 | -608 | | 10 969 |
| Por instrumentos: | | | | | | | | | | | | |
| Préstamos a corto plazo | | | | | 9 651 | | | 9 651 | -507 | -507 | | 9 144 |
| Préstamos a largo plazo | | | | | 1 926 | | | 1 926 | -101 | -101 | | 1 824 |
| Por sectores de contrapartida: | | | | | | | | | | | | |
| <i>Sociedades no financieras</i> | | | | | | | | | | | | |
| <i>Instituciones financieras</i> | | | | | 10 123 | | | 10 123 | -608 | -608 | | 9 515 |
| <i>Instituciones financieras monetarias</i> | | | | | 9 138 | | | 9 138 | -608 | -608 | | 8 531 |
| <i>Instituciones financieras no monetarias</i> | | | | | 984 | | | 984 | | | | 984 |
| <i>Hogares e instituciones sin fines de lucro</i> | | | | | | | | | | | | |
| <i>Resto del mundo</i> | | | | | 1 454 | | | 1 454 | | | | 1 454 |

10. EMPRESAS DE SEGURO Y FONDOS DE PENSIONES

10.B Conciliación entre los balances financieros de las CFEE y los balances oficiales. Pasivo (Cont.)

Datos referidos a Diciembre de 2009

Millones de euros

| | Provisiones técnicas/ Fondos propios | | | | Deudas 5 | Capital y reservas 6 | Otros pasivos 7 | SUB- TOTAL 8= 1 a 7 | Diferencias por: | | | TOTAL CFEE 12=8+9 |
|---|---|---|--|----------------------------------|---------------|-------------------------------|-----------------------|---------------------------|------------------|--------------------------------|-----------------------|-------------------------|
| | Empresas de seguros 1 | Mutua- lidades de pre- visión social 2 | Conso- rrio de Compem- sación de Seg. 3 | Fondos de pen- siones 4 | | | | | Total 9=10+11 | Jerar- quiza- ción 10 | Valora- ción 11 | |
| | | | | | | | | | | | | |
| I. PASIVOS INCLUIDOS EN CFEE (continuación) | | | | | | | | | | | | |
| AF.5 Acciones y participaciones. | | | | | | | 31 412 | 31 412 | | | | 31 412 |
| Por instrumentos: | | | | | | | | | | | | |
| Acciones cotizadas | | | | | | | ... | ... | ... | | | ... |
| Acciones no cotizadas | | | | | | | ... | ... | ... | | | 31 412 |
| Por sectores de contrapartida: | | | | | | | | | | | | |
| <i>Sociedades no financieras</i> | | | | | | | ... | ... | ... | | | 5 825 |
| <i>Instituciones financieras.</i> | | | | | | | ... | ... | ... | | | 17 044 |
| <i>Instituciones financieras monetarias</i> | | | | | | | ... | ... | ... | | | 2 904 |
| <i>Instituciones financieras no monetarias</i> | | | | | | | ... | ... | ... | | | 14 140 |
| <i>Hogares e instituciones sin fines de lucro</i> | | | | | | | ... | ... | ... | | | 1 458 |
| <i>Resto del mundo</i> | | | | | | | ... | ... | ... | | | 7 085 |
| AF.6 Reservas técnicas de seguros | 179 661 | 28 006 | 6 142 | 85 946 | | | | 299 756 | -2 | -2 | | 299 754 |
| Por instrumentos: | | | | | | | | | | | | |
| Reservas de seguro de vida | 129 833 | | | | | | | 129 833 | | | | 129 833 |
| Reservas de fondos de pensiones | 59 | 15 866 | | 85 312 | | | | 101 237 | | | | 101 237 |
| Reservas para primas y siniestros | 49 769 | 12 141 | 6 142 | 634 | | | | 68 686 | -2 | -2 | | 68 684 |
| Por sectores de contrapartida: | | | | | | | | | | | | |
| <i>Sociedades no financieras</i> | 22 277 | | 3 693 | | | | | 25 969 | | | | 25 969 |
| <i>Instituciones financieras.</i> | 10 136 | | | 634 | | | | 10 770 | | | | 10 770 |
| <i>Instituciones financieras monetarias</i> | | | | | | | | | | | | |
| <i>Instituciones financieras no monetarias</i> | 10 136 | | | 634 | | | | 10 770 | | | | 10 770 |
| <i>Hogares e instituciones sin fines de lucro</i> | 144 671 | 28 006 | 2 449 | 85 312 | | | | 260 439 | -2 | -2 | | 260 437 |
| <i>Resto del mundo</i> | 2 578 | | | | | | | 2 578 | | | | 2 578 |
| AF.7 Otras cuentas pendientes de cobro | | | | | 10 270 | | 3 595 | 13 866 | -8 226 | -8 226 | | 5 640 |
| Otros ctas ptes de cobro excl. el cdto comercial. | | | | | 10 270 | | 3 595 | 13 866 | -8 226 | -8 226 | | 5 640 |
| Crédito comercial | | | | | | | | | | | | |
| Pro memoria | | | | | | | | | | | | |
| Activos financieros menos pasivos CFEE | | | | | | | | -9 831 | 10 543 | 442 | 10 101 | 713 |

10. EMPRESAS DE SEGURO Y FONDOS DE PENSIONES

10.1 Balance y provisiones técnicas por grupos de agentes que componen el sector

DGSFP y CCAA

Millones de euros

| | Total balance | | Empresas de seguros privados | Mutualidades de previsión social | | | | Consortio de Compensación de Seguros | Fondos de pensiones externos Ley 8/1987 | Fondos propios | | |
|----|---------------|------------------|------------------------------|----------------------------------|--------|----------------------------|--------|--------------------------------------|---|----------------|------------------|--------|
| | 1=3+5+9+11 | Provis. técnicas | | Provis. técnicas | Total | Supervisadas por DGSFP (1) | | | | | Provis. técnicas | |
| | | | | | | 6 | 7 | | | | | 8 |
| | 2=4+6+10+12 | 3 | 4 | 5=7+8 | 6 | 7 | 8 | 9 | 10 | 11 | 12 | |
| 96 | 90 933 | 77 206 | 61 568 | 49 898 | 9 699 | 8 075 | 4 535 | 5 164 | 2 135 | 1 840 | 17 531 | 17 393 |
| 97 | 107 038 | 91 469 | 71 440 | 58 484 | 11 214 | 9 280 | 5 059 | 6 154 | 2 261 | 1 812 | 22 124 | 21 894 |
| 98 | 125 314 | 106 417 | 82 761 | 66 096 | 12 587 | 10 930 | 5 227 | 7 361 | 2 477 | 2 038 | 27 489 | 27 353 |
| 99 | 148 391 | 127 204 | 98 937 | 80 654 | 14 323 | 12 375 | 5 437 | 8 886 | 2 870 | 2 349 | 32 261 | 31 825 |
| 00 | 172 602 | 150 489 | 114 893 | 95 597 | 15 378 | 13 460 | 6 081 | 9 297 | 3 352 | 2 811 | 38 979 | 38 621 |
| 01 | 191 605 | 170 795 | 127 308 | 108 741 | 16 040 | 14 752 | 5 856 | 10 184 | 3 651 | 3 047 | 44 606 | 44 255 |
| 02 | 215 809 | 191 207 | 145 013 | 122 901 | 17 080 | 15 769 | 6 191 | 10 889 | 4 106 | 3 270 | 49 610 | 49 267 |
| 03 | 238 746 | 209 022 | 158 196 | 131 409 | 18 940 | 17 460 | 6 710 | 12 230 | 4 612 | 3 664 | 56 997 | 56 490 |
| 04 | 261 641 | 227 399 | 171 893 | 140 687 | 20 767 | 19 346 | 7 113 | 13 654 | 5 193 | 4 135 | 63 787 | 63 231 |
| 05 | 290 756 | 251 544 | 186 842 | 152 321 | 23 431 | 20 935 | 8 126 | 15 305 | 5 797 | 4 620 | 74 687 | 73 668 |
| 06 | 316 768 | 273 439 | 201 416 | 162 526 | 26 238 | 23 793 | 9 075 | 17 163 | 6 453 | 5 133 | 82 660 | 81 988 |
| 07 | 332 062 | 286 506 | 208 403 | 167 542 | 28 489 | 25 889 | 9 740 | 18 749 | 7 147 | 5 662 | 88 022 | 87 413 |
| 08 | 335 523 | 283 951 | 219 078 | 172 251 | 28 660 | 26 551 | 10 306 | 18 354 | 8 032 | 5 831 | 79 753 | 79 318 |
| 09 | 356 608 | 299 754 | 230 671 | 179 659 | 31 000 | 28 006 | 11 149 | 19 851 | 8 617 | 6 142 | 86 319 | 85 946 |
| 10 | ... | ... | 230 487 | 177 936 | ... | ... | ... | ... | 8 728 | 6 449 | 87 034 | 86 389 |
| 11 | ... | ... | 243 417 | 183 356 | ... | ... | ... | ... | 8 792 | 6 617 | 85 325 | 84 947 |

(1) Entidades de ámbito nacional y no transferidas a las Comunidades Autónomas.

10. EMPRESAS DE SEGURO Y FONDOS DE PENSIONES

10.2 Detalles del activo y del pasivo

DGSFP y CCAA

Millones de euros

| | Total Activo= Pasivo | Activo | | | | | | Pasivo | | | | | | | |
|----|----------------------|-------------------------|----------------|-----------------------|---------------|-----------|------------------|-------------------------------------|------------------|----------------------|--------------------------|------------------|-----------------|--------------------|---------------|
| | | Inversiones financieras | | | Créditos | Tesorería | Resto de activos | Provisiones técnicas/Fondos propios | | | | | Deudas diversas | Capital y reservas | Otros pasivos |
| | | Renta fija | Renta variable | Otras invers. financ. | | | | Total | Seguros privados | Mutua. previ. social | Consor. Compens. Seguros | Fondos pensiones | | | |
| | | | | | 1=2a7=8+13a15 | 2 | 3 | | | | | | 4 | 5 | 6 |
| 96 | 90 933 | 41 525 | 5 050 | 24 500 | 5 628 | 6 821 | 7 409 | 77 206 | 49 898 | 8 075 | 1 840 | 17 393 | 4 388 | 9 188 | 150 |
| 97 | 107 038 | 46 613 | 7 944 | 31 499 | 5 677 | 7 260 | 8 046 | 91 469 | 58 484 | 9 280 | 1 812 | 21 894 | 5 064 | 10 067 | 438 |
| 98 | 125 314 | 58 921 | 10 203 | 30 840 | 6 629 | 10 039 | 8 682 | 106 417 | 66 096 | 10 930 | 2 038 | 27 353 | 7 368 | 10 919 | 610 |
| 99 | 148 391 | 71 087 | 13 598 | 35 103 | 7 246 | 11 463 | 9 896 | 127 204 | 80 654 | 12 375 | 2 349 | 31 825 | 7 737 | 12 222 | 1 228 |
| 00 | 172 602 | 79 961 | 18 271 | 44 282 | 8 718 | 11 635 | 9 736 | 150 489 | 95 597 | 13 460 | 2 811 | 38 621 | 7 767 | 13 267 | 1 079 |
| 01 | 191 605 | 95 975 | 19 120 | 43 980 | 10 128 | 12 341 | 10 061 | 170 795 | 108 741 | 14 752 | 3 047 | 44 255 | 5 971 | 13 371 | 1 467 |
| 02 | 215 809 | 108 114 | 19 259 | 48 044 | 13 578 | 15 779 | 11 035 | 191 207 | 122 901 | 15 769 | 3 270 | 49 267 | 7 857 | 14 979 | 1 766 |
| 03 | 238 746 | 118 287 | 21 767 | 55 051 | 12 583 | 18 886 | 12 172 | 209 022 | 131 409 | 17 460 | 3 664 | 56 490 | 10 188 | 17 406 | 2 129 |
| 04 | 261 641 | 134 614 | 25 405 | 58 767 | 10 928 | 19 141 | 12 785 | 227 399 | 140 687 | 19 346 | 4 135 | 63 231 | 12 362 | 19 925 | 1 955 |
| 05 | 290 756 | 148 270 | 30 809 | 66 411 | 11 753 | 20 393 | 13 119 | 251 544 | 152 321 | 20 935 | 4 620 | 73 668 | 14 380 | 23 134 | 1 698 |
| 06 | 316 768 | 161 291 | 34 630 | 70 247 | 11 421 | 24 698 | 14 479 | 273 439 | 162 526 | 23 793 | 5 133 | 81 988 | 15 282 | 25 741 | 2 305 |
| 07 | 332 062 | 171 142 | 36 237 | 70 959 | 11 551 | 27 080 | 15 093 | 286 506 | 167 542 | 25 889 | 5 662 | 87 413 | 16 462 | 26 580 | 2 514 |
| 08 | 335 523 | 183 104 | 32 972 | 56 565 | 11 170 | 36 032 | 15 680 | 283 951 | 172 251 | 26 551 | 5 831 | 79 318 | 20 869 | 27 818 | 2 886 |
| 09 | 356 608 | 202 642 | 35 913 | 58 948 | 9 938 | 32 559 | 16 608 | 299 754 | 179 659 | 28 006 | 6 142 | 85 946 | 21 847 | 31 412 | 3 595 |
| 10 | ... | ... | ... | ... | ... | ... | ... | ... | 177 936 | ... | 6 449 | 86 389 | ... | ... | ... |
| 11 | ... | ... | ... | ... | ... | ... | ... | ... | 183 356 | ... | 6 617 | 84 947 | ... | ... | ... |

10. EMPRESAS DE SEGURO Y FONDOS DE PENSIONES

10.3 EMPRESAS DE SEGUROS PRIVADOS (1)
Detalles del activo y del pasivo

DGSFP

Millones de euros

| | Total Activo= Pasivo 1=2a7=8+11a13 | Activo | | | | | | Pasivo | | | | | |
|-------------|---------------------------------------|-------------------------|------------------------|-----------------------------|----------|----------------|------------------------|----------------------|-----------------------|--------|--------------------|--------------------------|------------------|
| | | Inversiones financieras | | | Créditos | Tesore- ría | Resto de activos | Provisiones técnicas | | | Deudas diversas | Capital y reservas | Otros pasivos |
| | | Renta fija | Renta varia- ble | Otras invers. financ. | | | | Total | Seguros de vida | Resto | | | |
| | | 2 | 3 | 4 | 5 | 6 | 7 | 8=9+10 | 9 | 10 | 11 | 12 | 13 |
| 07 | 208 403 | 111 072 | 11 420 | 56 240 | 9 349 | 7 451 | 12 871 | 167 542 | 126 580 | 40 961 | 14 590 | 23 881 | 2 390 |
| 08 | 219 078 | 119 609 | 13 577 | 47 097 | 9 157 | 16 342 | 13 295 | 172 251 | 130 065 | 42 186 | 18 464 | 25 563 | 2 799 |
| 09 | 230 671 | 130 116 | 16 495 | 44 328 | 8 653 | 17 052 | 14 027 | 179 659 | 138 585 | 41 074 | 19 504 | 28 033 | 3 476 |
| 10 | 230 487 | 129 143 | 18 416 | 48 123 | 9 068 | 11 548 | 14 191 | 177 936 | 138 067 | 39 869 | 21 883 | 27 830 | 2 838 |
| 11 | 243 417 | 134 873 | 16 878 | 57 340 | 9 400 | 10 874 | 14 052 | 183 356 | 143 502 | 39 854 | 28 446 | 29 181 | 2 434 |
| 09 / | 219 071 | 117 931 | 12 474 | 48 533 | 13 111 | 14 265 | 12 757 | 172 817 | 130 288 | 42 529 | 16 904 | 24 423 | 4 927 |
| II | 220 377 | 121 213 | 13 660 | 47 302 | 12 316 | 12 637 | 13 249 | 174 484 | 132 840 | 41 644 | 17 966 | 24 835 | 3 093 |
| III | 226 616 | 128 189 | 15 060 | 46 188 | 10 134 | 13 491 | 13 555 | 177 412 | 137 634 | 39 778 | 18 752 | 27 024 | 3 428 |
| IV | 226 111 | 128 144 | 15 848 | 43 058 | 8 483 | 16 932 | 13 645 | 176 517 | 138 236 | 38 281 | 19 100 | 27 221 | 3 272 |
| 10 / | 231 447 | 131 023 | 15 508 | 43 241 | 11 117 | 17 608 | 12 951 | 180 612 | 141 234 | 39 378 | 20 562 | 27 328 | 2 946 |
| II | 227 336 | 127 829 | 15 825 | 46 351 | 11 107 | 13 112 | 13 112 | 177 238 | 138 513 | 38 726 | 20 663 | 26 372 | 3 064 |
| III | 231 374 | 132 528 | 16 559 | 46 296 | 9 460 | 13 661 | 12 870 | 179 251 | 141 699 | 37 551 | 21 294 | 28 140 | 2 690 |
| IV | 226 230 | 127 493 | 16 028 | 48 577 | 8 925 | 11 415 | 13 792 | 174 733 | 137 925 | 36 809 | 21 770 | 26 995 | 2 732 |
| 11 / | 230 135 | 130 303 | 16 626 | 41 159 | 11 933 | 16 489 | 13 625 | 178 485 | 139 304 | 39 181 | 22 034 | 27 506 | 2 109 |
| II | 233 919 | 132 170 | 16 297 | 48 680 | 11 148 | 11 995 | 13 629 | 178 731 | 140 331 | 38 400 | 25 746 | 27 274 | 2 169 |
| III | 235 178 | 134 458 | 16 476 | 47 953 | 9 795 | 12 964 | 13 533 | 179 110 | 141 825 | 37 285 | 26 133 | 27 681 | 2 255 |
| IV | 238 380 | 135 565 | 16 691 | 52 267 | 9 181 | 10 894 | 13 784 | 179 517 | 143 327 | 36 190 | 28 196 | 28 332 | 2 335 |
| 12 / | 246 289 | 139 290 | 17 022 | 49 525 | 11 921 | 14 743 | 13 788 | 185 019 | 146 005 | 39 014 | 30 001 | 28 912 | 2 357 |
| II | 238 147 | 133 654 | 16 686 | 43 497 | 11 983 | 18 394 | 13 933 | 179 217 | 141 021 | 38 196 | 29 278 | 27 333 | 2 318 |
| III | 240 614 | 137 777 | 17 310 | 53 422 | 10 314 | 8 181 | 13 610 | 180 782 | 143 811 | 36 971 | 28 579 | 29 048 | 2 206 |

(1) Información anual referida al total de empresas de seguros y trimestral a una muestra (véase nota metodológica).

10. EMPRESAS DE SEGURO Y FONDOS DE PENSIONES

10.4 MUTUALIDADES DE PREVISION SOCIAL
Detalles del activo y del pasivo

DGSFP, CCAA, CEM y estimaciones BE

Millones de euros

| | Total Activo= Pasivo 1=2a7=8+11a13 | Activo | | | | | | Pasivo | | | | | |
|-----------|---------------------------------------|-------------------------|------------------------|-----------------------------|----------|----------------|------------------------|----------------------|-----------------------|--------|--------------------|--------------------------|------------------|
| | | Inversiones financieras | | | Créditos | Tesore- ría | Resto de activos | Provisiones técnicas | | | Deudas diversas | Capital y reservas | Otros pasivos |
| | | Renta fija | Renta varia- ble | Otras invers. financ. | | | | Total | Seguros de vida | Resto | | | |
| | | 2 | 3 | 4 | 5 | 6 | 7 | 8=9+10 | 9 | 10 | 11 | 12 | 13 |
| 94 | 7 657 | 3 193 | 769 | 1 841 | 316 | 500 | 1 038 | 6 165 | 5 311 | 854 | 1 094 | 375 | 24 |
| 95 | 8 427 | 4 064 | 690 | 1 723 | 387 | 539 | 1 023 | 7 102 | 6 075 | 1 027 | 1 019 | 295 | 11 |
| 96 | 9 699 | 4 976 | 814 | 1 682 | 528 | 479 | 1 219 | 8 075 | 6 585 | 1 490 | 1 036 | 576 | 12 |
| 97 | 11 214 | 5 555 | 1 182 | 2 038 | 537 | 570 | 1 331 | 9 280 | 7 199 | 2 081 | 1 011 | 742 | 181 |
| 98 | 12 587 | 6 998 | 951 | 1 694 | 1 387 | 205 | 1 353 | 10 930 | 8 085 | 2 845 | 391 | 851 | 415 |
| 99 | 14 323 | 7 801 | 1 132 | 2 500 | 1 164 | 274 | 1 453 | 12 375 | 8 924 | 3 451 | 300 | 850 | 798 |
| 00 | 15 378 | 8 792 | 1 384 | 2 925 | 1 104 | 231 | 942 | 13 460 | 9 644 | 3 817 | 880 | 697 | 340 |
| 01 | 16 040 | 9 674 | 1 566 | 2 511 | 1 058 | 240 | 992 | 14 752 | 10 565 | 4 188 | 278 | 699 | 311 |
| 02 | 17 080 | 11 083 | 1 530 | 2 270 | 999 | 285 | 913 | 15 769 | 11 109 | 4 660 | 363 | 694 | 253 |
| 03 | 18 940 | 12 092 | 1 765 | 2 818 | 918 | 299 | 1 048 | 17 460 | 11 836 | 5 625 | 364 | 894 | 222 |
| 04 | 20 767 | 13 721 | 1 751 | 2 988 | 681 | 358 | 1 267 | 19 346 | 12 795 | 6 551 | 424 | 962 | 35 |
| 05 | 23 431 | 14 196 | 2 945 | 3 631 | 842 | 362 | 1 454 | 20 935 | 12 599 | 8 336 | 943 | 1 391 | 162 |
| 06 | 26 238 | 16 226 | 3 230 | 3 852 | 767 | 558 | 1 604 | 23 793 | 15 435 | 8 358 | 1 125 | 1 178 | 143 |
| 07 | 28 489 | 17 673 | 3 557 | 4 099 | 823 | 596 | 1 741 | 25 889 | 15 622 | 10 268 | 1 239 | 1 247 | 114 |
| 08 | 28 660 | 17 083 | 3 269 | 2 148 | 444 | 3 897 | 1 818 | 26 551 | 15 144 | 11 407 | 1 189 | 836 | 85 |
| 09 | 31 000 | 18 804 | 4 053 | 1 992 | 423 | 3 761 | 1 968 | 28 006 | 15 866 | 12 141 | 1 194 | 1 680 | 119 |

10. EMPRESAS DE SEGURO Y FONDOS DE PENSIONES

10.5 CONSORCIO DE COMPENSACION DE SEGUROS
Detalles del activo y del pasivo

Consortio de Compensación de Seguros

Millones de euros

| | Total Activo= Pasivo | Activo | | | | | | Pasivo | | | | |
|----------------|-------------------------|-------------------------|------------------------|-----------------------------|----------|----------------|------------------------|------------------------------|--------------------|--------------------------|------------------|--|
| | | Inversiones financieras | | | Créditos | Tesore- ría | Resto de activos | Provisio- nes técnicas | Deudas diversas | Capital y reservas | Otros pasivos | |
| | | Renta fija | Renta varia- ble | Otras invers. financ. | | | | | | | | |
| 1=2a7= 8a11 | 2 | 3 | 4 | 5 | 6 | 7 | 8 | 9 | 10 | 11 | | |
| 96 | 2 135 | 1 440 | 58 | 17 | 106 | 359 | 156 | 1 840 | 6 | 290 | 0 | |
| 97 | 2 261 | 1 769 | 91 | 48 | 72 | 143 | 137 | 1 812 | 110 | 338 | - | |
| 98 | 2 477 | 1 933 | 139 | 48 | 18 | 181 | 159 | 2 038 | 29 | 410 | - | |
| 99 | 2 870 | 2 238 | 169 | 90 | 49 | 173 | 151 | 2 349 | 40 | 481 | - | |
| 00 | 3 352 | 2 507 | 230 | 125 | 105 | 233 | 151 | 2 811 | 9 | 533 | - | |
| 01 | 3 651 | 2 770 | 263 | 124 | 73 | 266 | 155 | 3 047 | 6 | 597 | - | |
| 02 | 4 106 | 3 241 | 373 | 21 | 130 | 118 | 223 | 3 270 | 31 | 805 | - | |
| 03 | 4 612 | 3 686 | 376 | 98 | 119 | 103 | 230 | 3 664 | 41 | 908 | - | |
| 04 | 5 193 | 4 042 | 495 | 173 | 113 | 108 | 261 | 4 135 | 44 | 1 014 | - | |
| 05 | 5 797 | 4 503 | 537 | 232 | 99 | 111 | 314 | 4 620 | 30 | 1 147 | - | |
| 06 | 6 453 | 5 000 | 595 | 242 | 78 | 193 | 345 | 5 133 | 25 | 1 295 | - | |
| 07 | 7 147 | 5 646 | 782 | 138 | 91 | 122 | 368 | 5 662 | 36 | 1 449 | - | |
| 08 | 8 032 | 6 406 | 894 | 83 | 118 | 147 | 384 | 5 831 | 783 | 1 418 | 0 | |
| 09 | 8 617 | 6 973 | 849 | 114 | 89 | 161 | 430 | 6 142 | 777 | 1 698 | 0 | |
| 10 | 8 728 | 6 914 | 886 | 150 | 83 | 156 | 539 | 6 449 | 706 | 1 573 | 0 | |
| 11 | 8 792 | 7 088 | 832 | 96 | 66 | 171 | 538 | 6 617 | 634 | 1 540 | 0 | |

10. EMPRESAS DE SEGURO Y FONDOS DE PENSIONES

10.6 FONDOS DE PENSIONES EXTERNOS (Ley 8/1987)
Detalles del activo y del pasivo

DGSFP

Millones de euros

| | Total Activo= Pasivo | Activo | | | | | | Pasivo | | | | | | |
|-------------------|-------------------------|-------------------------|------------------------|-----------------------------|----------|----------------|------------------------|----------------|--------|----------------|-------------------|--------------------|-------------------------------|------------------|
| | | Inversiones financieras | | | Créditos | Tesore- ría | Resto de activos | Fondos propios | | | | Deudas diversas | Capital y reser- vas | Otros pasivos |
| | | Renta fija | Renta varia- ble | Otras invers. financ. | | | | Total | Empleo | Asocia- dos | Indivi- duales | | | |
| 1=2a7= 8+12a14 | 2 | 3 | 4 | 5 | 6 | 7 | 8=9a11 | 9 | 10 | 11 | 12 | 13 | 14 | |
| 96 | 17 531 | 8 946 | 1 023 | 3 532 | 1 113 | 2 813 | 104 | 17 393 | 7 717 | 555 | 9 121 | 132 | 1 | 4 |
| 97 | 22 124 | 10 884 | 2 760 | 4 293 | 1 028 | 3 052 | 108 | 21 894 | 8 906 | 684 | 12 304 | 226 | 0 | 4 |
| 98 | 27 489 | 13 325 | 4 556 | 6 218 | 653 | 2 634 | 103 | 27 353 | 10 207 | 824 | 16 322 | 134 | 0 | 2 |
| 99 | 32 261 | 15 378 | 6 130 | 5 798 | 797 | 4 054 | 105 | 31 825 | 11 991 | 880 | 18 954 | 433 | 0 | 2 |
| 00 | 38 979 | 17 198 | 8 928 | 5 218 | 778 | 6 740 | 117 | 38 621 | 16 179 | 874 | 21 568 | 354 | 0 | 5 |
| 01 | 44 606 | 21 448 | 10 044 | 5 346 | 939 | 6 723 | 106 | 44 255 | 19 130 | 889 | 24 236 | 350 | 0 | 0 |
| 02 | 49 610 | 22 135 | 9 477 | 6 432 | 1 394 | 10 068 | 105 | 49 267 | 22 106 | 809 | 26 352 | 320 | 1 | 23 |
| 03 | 56 997 | 23 127 | 11 240 | 8 663 | 1 327 | 12 515 | 125 | 56 490 | 24 020 | 880 | 31 590 | 357 | 1 | 150 |
| 04 | 63 787 | 26 796 | 13 301 | 9 346 | 1 193 | 13 009 | 142 | 63 231 | 25 651 | 957 | 36 623 | 427 | 2 | 128 |
| 05 | 74 687 | 31 019 | 16 393 | 11 766 | 1 842 | 13 525 | 142 | 73 668 | 28 839 | 1 073 | 43 755 | 946 | 2 | 71 |
| 06 | 82 660 | 33 649 | 18 681 | 12 093 | 1 453 | 16 673 | 111 | 81 988 | 30 729 | 1 175 | 50 084 | 659 | 2 | 12 |
| 07 | 88 022 | 36 752 | 20 479 | 10 482 | 1 287 | 18 910 | 113 | 87 413 | 32 018 | 1 219 | 54 176 | 597 | 2 | 10 |
| 08 | 79 753 | 40 006 | 15 231 | 7 237 | 1 450 | 15 646 | 182 | 79 318 | 29 127 | 983 | 49 209 | 433 | 1 | 1 |
| 09 | 86 319 | 46 748 | 14 516 | 12 515 | 772 | 11 584 | 184 | 85 946 | 31 784 | 1 061 | 53 102 | 372 | 1 | 0 |
| 10 | 87 034 | 46 096 | 15 586 | 13 270 | 625 | 11 255 | 203 | 86 389 | 32 900 | 998 | 52 492 | 644 | 1 | 0 |
| 11 | 85 325 | 48 763 | 15 040 | 12 534 | 435 | 8 361 | 192 | 84 947 | 32 907 | 859 | 51 182 | 377 | 1 | 0 |

CAPÍTULO 11 ADMINISTRACIONES PÚBLICAS

11. ADMINISTRACIONES PÚBLICAS

11.1 Capacidad (+) o necesidad (-) de financiación, pasivos en circulación y deuda según el Protocolo de Déficit Excesivo (PDE). Importes

Capacidad (+) o necesidad (-) de financiación: INE e IGAE. PIB pm: INE.

Millones de euros

| Capacidad (+) o Necesidad (-) de financiación (a) | | | Pasivos en circulación y deuda según el PDE | | | | | | | | | | Pro memoria: PIB pm (d) | |
|---|-----------------------------------|--------------|--|--|--|---|---|---------|---------------------------------------|-------------------------------|--------|--------------------|-------------------------|-----------|
| Según la Contabilidad Nacional de España (CNE) | Ajuste por swaps de intereses (b) | Según el PDE | Pasivos en circulación según las Cuentas Financieras de la Economía Española | Ajustes por pasivos no incluidos en la deuda PDE, por valoración y otros (c) | | | | | | | | Deuda según el PDE | | |
| | | | | Total | Deuda PDE de Administraciones Públicas en poder de otras Administraciones Públicas | | Otras cuentas pendientes de pago | | | Ajustes de valoración y otros | | | | |
| | | | | | Total | Consolidación dentro de los propios subsectores de AAPP | Consolidación entre distintos subsectores de AAPP | Total | En poder de Administraciones Públicas | | Resto | | | |
| 1 | 2 | 3=1+2 | 4 | 5=6+9+12 | 6=7+8 | 7 | 8 | 9=10+11 | 10 | 11 | 12 | 13=4-5 | 14 | |
| 00 | -6 021 | 122 | -5 899 | 448 416 | 74 383 | 18 355 | - | 18 355 | 36 333 | 10 391 | 25 942 | 19 695 | 374 033 | 629 907 |
| 01 | -3 709 | 131 | -3 578 | 451 230 | 72 983 | 19 187 | - | 19 187 | 32 480 | 10 337 | 22 143 | 21 316 | 378 247 | 680 397 |
| 02 | -1 722 | 164 | -1 558 | 475 371 | 91 936 | 23 999 | - | 23 999 | 38 095 | 10 345 | 27 750 | 29 842 | 383 435 | 729 258 |
| 03 | -2 899 | 171 | -2 728 | 474 483 | 92 451 | 28 120 | - | 28 120 | 38 354 | 11 658 | 26 696 | 25 976 | 382 032 | 783 082 |
| 04 | -1 064 | 123 | -941 | 499 733 | 110 591 | 36 581 | - | 36 581 | 40 320 | 11 333 | 28 987 | 33 690 | 389 142 | 841 294 |
| 05 | 11 504 | 7 | 11 511 | 516 854 | 124 357 | 39 978 | - | 39 978 | 48 509 | 12 696 | 35 813 | 35 870 | 392 497 | 909 298 |
| 06 | 23 346 | 3 | 23 349 | 509 473 | 118 418 | 39 066 | - | 39 066 | 58 621 | 13 237 | 45 384 | 20 731 | 391 055 | 985 547 |
| 07 | 20 246 | 9 | 20 255 | 504 082 | 121 775 | 42 720 | - | 42 720 | 67 993 | 13 867 | 54 126 | 11 062 | 382 307 | 1 053 161 |
| 08 | -48 870 | -27 | -48 897 | 588 605 | 151 621 | 51 679 | - | 51 679 | 74 451 | 14 574 | 59 877 | 25 490 | 436 984 | 1 087 788 |
| 09 | -117 098 | -45 | -117 143 | 740 124 | 175 042 | 63 274 | - | 63 274 | 79 607 | 13 853 | 65 755 | 32 161 | 565 082 | 1 048 060 |
| 10 | -101 469 | 31 | -101 438 | 811 489 | 166 797 | 78 338 | - | 78 338 | 93 307 | 22 189 | 71 119 | -4 848 | 644 692 | 1 048 883 |
| 11 | P -100 440 | 38 | -100 402 | 944 116 | 207 648 | 79 781 | - | 79 781 | 126 041 | 43 377 | 82 664 | 1 825 | 736 468 | 1 063 355 |
| 12 | A -111 616 | -25 | -111 641 | 1 177 883 | 294 035 | 184 350 | 64 302 | 120 048 | 102 749 | 39 759 | 62 990 | 6 936 | 883 848 | 1 049 525 |
| 11 / | P -15 777 | 42 | -15 735 | 854 629 | 168 951 | 81 577 | 4 145 | 77 432 | 86 981 | 21 139 | 65 842 | 393 | 685 678 | 1 052 763 |
| II | P -27 344 | 42 | -27 302 | 874 396 | 168 870 | 82 481 | 2 750 | 79 731 | 91 288 | 20 574 | 70 715 | -4 899 | 705 526 | 1 058 036 |
| III | P -18 062 | 36 | -18 026 | 889 460 | 180 882 | 81 715 | 835 | 80 880 | 96 851 | 20 958 | 75 893 | 2 316 | 708 578 | 1 062 368 |
| IV | P -39 257 | -82 | -39 339 | 944 116 | 207 648 | 79 781 | - | 79 781 | 126 041 | 43 377 | 82 664 | 1 825 | 736 468 | 1 063 355 |
| 12 / | P -14 816 | 6 | -14 810 | 986 825 | 211 899 | 84 128 | 3 267 | 80 861 | 126 595 | 40 963 | 85 633 | 1 175 | 774 926 | 1 062 039 |
| II | P -31 626 | 2 | -31 624 | 981 177 | 176 563 | 108 643 | 2 601 | 106 042 | 106 029 | 41 344 | 64 685 | -38 110 | 804 614 | 1 058 672 |
| III | P -20 103 | 2 | -20 101 | 1 016 060 | 198 890 | 110 428 | 3 618 | 106 810 | 106 180 | 39 789 | 66 391 | -17 717 | 817 170 | 1 055 814 |
| IV | P -45 071 | -35 | -45 106 | 1 177 883 | 294 035 | 184 350 | 64 302 | 120 048 | 102 749 | 39 759 | 62 990 | 6 936 | 883 848 | 1 049 525 |

Véanse notas al final del capítulo.

11. ADMINISTRACIONES PÚBLICAS

11.2 Capacidad (+) o necesidad (-) de financiación, pasivos en circulación y deuda según el Protocolo de Déficit Excesivo (PDE). Porcentajes del PIB pm

Capacidad (+) o necesidad (-) de financiación: INE e IGAE. PIB pm: INE.

Porcentajes

| Capacidad (+) o Necesidad (-) de financiación (a) | | | Pasivos en circulación y deuda según el PDE | | | | | | | | | | Pro memoria: PIB pm (d) (millones de Euros) | |
|---|-----------------------------------|--------------|--|--|--|---|---|---------|---------------------------------------|-------------------------------|-------|--------------------|---|-----------|
| Según la Contabilidad Nacional de España (CNE) | Ajuste por swaps de intereses (b) | Según el PDE | Pasivos en circulación según las Cuentas Financieras de la Economía Española | Ajustes por pasivos no incluidos en la deuda PDE, por valoración y otros (c) | | | | | | | | Deuda según el PDE | | |
| | | | | Total | Deuda PDE de Administraciones Públicas en poder de otras Administraciones Públicas | | Otras cuentas pendientes de pago | | | Ajustes de valoración y otros | | | | |
| | | | | | Total | Consolidación dentro de los propios subsectores de AAPP | Consolidación entre distintos subsectores de AAPP | Total | En poder de Administraciones Públicas | | Resto | | | |
| 1 | 2 | 3=1+2 | 4 | 5=6+9+12 | 6=7+8 | 7 | 8 | 9=10+11 | 10 | 11 | 12 | 13=4-5 | 14 | |
| 00 | -1,0 | 0,0 | -0,9 | 71,2 | 11,8 | 2,9 | - | 2,9 | 5,8 | 1,6 | 4,1 | 3,1 | 59,4 | 629 907 |
| 01 | -0,5 | 0,0 | -0,5 | 66,3 | 10,7 | 2,8 | - | 2,8 | 4,8 | 1,5 | 3,3 | 3,1 | 55,6 | 680 397 |
| 02 | -0,2 | 0,0 | -0,2 | 65,2 | 12,6 | 3,3 | - | 3,3 | 5,2 | 1,4 | 3,8 | 4,1 | 52,6 | 729 258 |
| 03 | -0,4 | 0,0 | -0,3 | 60,6 | 11,8 | 3,6 | - | 3,6 | 4,9 | 1,5 | 3,4 | 3,3 | 48,8 | 783 082 |
| 04 | -0,1 | 0,0 | -0,1 | 59,4 | 13,1 | 4,3 | - | 4,3 | 4,8 | 1,3 | 3,4 | 4,0 | 46,3 | 841 294 |
| 05 | 1,3 | 0,0 | 1,3 | 56,8 | 13,7 | 4,4 | - | 4,4 | 5,3 | 1,4 | 3,9 | 3,9 | 43,2 | 909 298 |
| 06 | 2,4 | 0,0 | 2,4 | 51,7 | 12,0 | 4,0 | - | 4,0 | 5,9 | 1,3 | 4,6 | 2,1 | 39,7 | 985 547 |
| 07 | 1,9 | 0,0 | 1,9 | 47,9 | 11,6 | 4,1 | - | 4,1 | 6,5 | 1,3 | 5,1 | 1,1 | 36,3 | 1 053 161 |
| 08 | -4,5 | -0,0 | -4,5 | 54,1 | 13,9 | 4,8 | - | 4,8 | 6,8 | 1,3 | 5,5 | 2,3 | 40,2 | 1 087 788 |
| 09 | -11,2 | -0,0 | -11,2 | 70,6 | 16,7 | 6,0 | - | 6,0 | 7,6 | 1,3 | 6,3 | 3,1 | 53,9 | 1 048 060 |
| 10 | -9,7 | 0,0 | -9,7 | 77,4 | 15,9 | 7,5 | - | 7,5 | 8,9 | 2,1 | 6,8 | -0,5 | 61,5 | 1 048 883 |
| 11 | P -9,4 | 0,0 | -9,4 | 88,8 | 19,5 | 7,5 | - | 7,5 | 11,9 | 4,1 | 7,8 | 0,2 | 69,3 | 1 063 355 |
| 12 | A -10,6 | -0,0 | -10,6 | 112,2 | 28,0 | 17,6 | 6,1 | 11,4 | 9,8 | 3,8 | 6,0 | 0,7 | 84,2 | 1 049 525 |
| 11 / | P ... | ... | ... | 81,2 | 16,0 | 7,7 | 0,4 | 7,4 | 8,3 | 2,0 | 6,3 | 0,0 | 65,1 | 1 052 763 |
| II | P ... | ... | ... | 82,6 | 16,0 | 7,8 | 0,3 | 7,5 | 8,6 | 1,9 | 6,7 | -0,5 | 66,7 | 1 058 036 |
| III | P ... | ... | ... | 83,7 | 17,0 | 7,7 | 0,1 | 7,6 | 9,1 | 2,0 | 7,1 | 0,2 | 66,7 | 1 062 368 |
| IV | P ... | ... | ... | 88,8 | 19,5 | 7,5 | - | 7,5 | 11,9 | 4,1 | 7,8 | 0,2 | 69,3 | 1 063 355 |
| 12 / | P ... | ... | ... | 92,9 | 20,0 | 7,9 | 0,3 | 7,6 | 11,9 | 3,9 | 8,1 | 0,1 | 73,0 | 1 062 039 |
| II | P ... | ... | ... | 92,7 | 16,7 | 10,3 | 0,2 | 10,0 | 10,0 | 3,9 | 6,1 | -3,6 | 76,0 | 1 058 672 |
| III | P ... | ... | ... | 96,2 | 18,8 | 10,5 | 0,3 | 10,1 | 10,1 | 3,8 | 6,3 | -1,7 | 77,4 | 1 055 814 |
| IV | P ... | ... | ... | 112,2 | 28,0 | 17,6 | 6,1 | 11,4 | 9,8 | 3,8 | 6,0 | 0,7 | 84,2 | 1 049 525 |

Véanse notas al final del capítulo.

11. ADMINISTRACIONES PÚBLICAS

11.3 Capacidad (+) o necesidad (-) de financiación (a). Importes

Capacidad (+) o necesidad (-) de financiación: INE e IGAE. PIB pm: INE.

Millones de euros

| | Capacidad(+) o Necesidad(-) de financiación según la Contabilidad Nacional de España (CNE) | | | | | Ajuste por swaps de intereses (b) | | | | | Capacidad (+) o Necesidad (-) de financiación según el Protocolo de Déficit Excesivo (PDE) | | | | | Pro memoria: PIB pm (d) |
|-------------|--|--------------------------------|------------------------------------|-------------------------------|--|-----------------------------------|--------------------------------|------------------------------------|-------------------------------|--|--|--------------------------------|------------------------------------|-------------------------------|--|-------------------------|
| | Total | Adminis- tración Central | Comuni- dades Autónó- mas | Corpo- raciones Locales | Adminis- traciones de Seguri- dad Social | Total | Adminis- tración Central | Comuni- dades Autónó- mas | Corpo- raciones Locales | Adminis- traciones de Seguri- dad Social | Total | Adminis- tración Central | Comuni- dades Autónó- mas | Corpo- raciones Locales | Adminis- traciones de Seguri- dad Social | |
| | 1=2a5 | 2 | 3 | 4 | 5 | 6=7a10 | 7 | 8 | 9 | 10 | =1+6 11=12a15= | 12=2+7 | 13=3+8 | 14=4+9 | 15=5+10 | |
| 00 | -6 021 | -6 425 | -3 211 | 584 | 3 031 | 122 | 112 | 10 | - | - | -5 899 | -6 313 | -3 201 | 584 | 3 031 | 629 907 |
| 01 | -3 709 | -4 668 | -4 346 | -256 | 5 561 | 131 | 106 | 25 | - | - | -3 578 | -4 562 | -4 321 | -256 | 5 561 | 680 397 |
| 02 | -1 722 | -3 124 | -3 570 | -860 | 5 832 | 164 | 129 | 35 | - | - | -1 558 | -2 995 | -3 535 | -860 | 5 832 | 729 258 |
| 03 | -2 899 | -5 227 | -3 829 | -1 903 | 8 060 | 171 | 109 | 59 | 3 | - | -2 728 | -5 118 | -3 770 | -1 900 | 8 060 | 783 082 |
| 04 | -1 064 | -8 977 | -687 | 112 | 8 488 | 123 | 82 | 38 | 3 | - | -941 | -8 895 | -649 | 115 | 8 488 | 841 294 |
| 05 | 11 504 | 4 688 | -2 604 | -548 | 9 968 | 7 | 31 | -27 | 3 | - | 11 511 | 4 719 | -2 631 | -545 | 9 968 | 909 298 |
| 06 | 23 346 | 9 818 | -361 | 765 | 13 124 | 3 | 22 | -21 | 2 | - | 23 349 | 9 840 | -382 | 767 | 13 124 | 985 547 |
| 07 | 20 246 | 12 141 | -2 343 | -3 233 | 13 681 | 9 | 6 | -3 | 6 | - | 20 255 | 12 147 | -2 346 | -3 227 | 13 681 | 1 053 161 |
| 08 | -48 870 | -32 909 | -18 212 | -5 335 | 7 586 | -27 | -43 | 9 | 7 | - | -48 897 | -32 952 | -18 203 | -5 328 | 7 586 | 1 087 788 |
| 09 | -117 098 | -97 991 | -21 343 | -5 860 | 8 096 | -45 | 60 | -104 | -1 | - | -117 143 | -97 931 | -21 447 | -5 861 | 8 096 | 1 048 060 |
| 10 | -101 469 | -52 896 | -39 603 | -7 036 | -1 934 | 31 | 156 | -105 | -20 | - | -101 438 | -52 740 | -39 708 | -7 056 | -1 934 | 1 048 883 |
| 11 | P -100 440 | -36 619 | -54 057 | -8 991 | -773 | 38 | 92 | -91 | 37 | - | -100 402 | -36 527 | -54 148 | -8 954 | -773 | 1 063 355 |
| 12 | A -111 616 | -81 511 | -18 411 | -1 563 | -10 131 | -25 | 61 | -25 | -61 | - | -111 641 | -81 450 | -18 436 | -1 624 | -10 131 | 1 049 525 |
| 11 / | P -15 777 | ... | ... | ... | ... | 42 | ... | ... | ... | ... | -15 735 | ... | ... | ... | ... | 259 907 |
| II | P -27 344 | ... | ... | ... | ... | 42 | ... | ... | ... | ... | -27 302 | ... | ... | ... | ... | 273 049 |
| III | P -18 062 | ... | ... | ... | ... | 36 | ... | ... | ... | ... | -18 026 | ... | ... | ... | ... | 255 367 |
| IV | P -39 257 | ... | ... | ... | ... | -82 | ... | ... | ... | ... | -39 339 | ... | ... | ... | ... | 275 032 |
| 12 / | P -14 816 | ... | ... | ... | ... | 6 | ... | ... | ... | ... | -14 810 | ... | ... | ... | ... | 258 591 |
| II | P -31 626 | ... | ... | ... | ... | 2 | ... | ... | ... | ... | -31 624 | ... | ... | ... | ... | 269 682 |
| III | P -20 103 | ... | ... | ... | ... | 2 | ... | ... | ... | ... | -20 101 | ... | ... | ... | ... | 252 509 |
| IV | A -45 071 | ... | ... | ... | ... | -35 | ... | ... | ... | ... | -45 106 | ... | ... | ... | ... | 268 743 |

Véanse notas al final del capítulo.

11. ADMINISTRACIONES PÚBLICAS

11.4 Capacidad (+) o necesidad (-) de financiación (a). Porcentajes del PIB pm

Capacidad (+) o necesidad (-) de financiación: INE e IGAE. PIB pm: INE.

Porcentajes

| | Capacidad(+) o Necesidad(-) de financiación según la Contabilidad Nacional de España (CNE) | | | | | Ajuste por swaps de intereses (b) | | | | | Capacidad (+) o Necesidad (-) de financiación según el Protocolo de Déficit Excesivo (PDE) | | | | | Pro memoria: PIB pm (d) (millones de euros) |
|-------------|--|--------------------------------|------------------------------------|-------------------------------|--|-----------------------------------|--------------------------------|------------------------------------|-------------------------------|--|--|--------------------------------|------------------------------------|-------------------------------|--|---|
| | Total | Adminis- tración Central | Comuni- dades Autónó- mas | Corpo- raciones Locales | Adminis- traciones de Seguri- dad Social | Total | Adminis- tración Central | Comuni- dades Autónó- mas | Corpo- raciones Locales | Adminis- traciones de Seguri- dad Social | Total | Adminis- tración Central | Comuni- dades Autónó- mas | Corpo- raciones Locales | Adminis- traciones de Seguri- dad Social | |
| | 1=2a5 | 2 | 3 | 4 | 5 | 6=7a10 | 7 | 8 | 9 | 10 | =1+6 11=12a15= | 12=2+7 | 13=3+8 | 14=4+9 | 15=5+10 | |
| 00 | -1,0 | -1,0 | -0,5 | 0,1 | 0,5 | 0,0 | 0,0 | 0,0 | - | - | -0,9 | -1,0 | -0,5 | 0,1 | 0,5 | 629 907 |
| 01 | -0,5 | -0,7 | -0,6 | -0,0 | 0,8 | 0,0 | 0,0 | 0,0 | - | - | -0,5 | -0,7 | -0,6 | -0,0 | 0,8 | 680 397 |
| 02 | -0,2 | -0,4 | -0,5 | -0,1 | 0,8 | 0,0 | 0,0 | 0,0 | - | - | -0,2 | -0,4 | -0,5 | -0,1 | 0,8 | 729 258 |
| 03 | -0,4 | -0,7 | -0,5 | -0,2 | 1,0 | 0,0 | 0,0 | 0,0 | 0,0 | - | -0,3 | -0,7 | -0,5 | -0,2 | 1,0 | 783 082 |
| 04 | -0,1 | -1,1 | -0,1 | 0,0 | 1,0 | 0,0 | 0,0 | 0,0 | 0,0 | - | -0,1 | -1,1 | -0,1 | 0,0 | 1,0 | 841 294 |
| 05 | 1,3 | 0,5 | -0,3 | -0,1 | 1,1 | 0,0 | 0,0 | -0,0 | 0,0 | - | 1,3 | 0,5 | -0,3 | -0,1 | 1,1 | 909 298 |
| 06 | 2,4 | 1,0 | -0,0 | 0,1 | 1,3 | 0,0 | 0,0 | -0,0 | 0,0 | - | 2,4 | 1,0 | -0,0 | 0,1 | 1,3 | 985 547 |
| 07 | 1,9 | 1,2 | -0,2 | -0,3 | 1,3 | 0,0 | 0,0 | -0,0 | 0,0 | - | 1,9 | 1,2 | -0,2 | -0,3 | 1,3 | 1 053 161 |
| 08 | -4,5 | -3,0 | -1,7 | -0,5 | 0,7 | -0,0 | -0,0 | 0,0 | 0,0 | - | -4,5 | -3,0 | -1,7 | -0,5 | 0,7 | 1 087 788 |
| 09 | -11,2 | -9,3 | -2,0 | -0,6 | 0,8 | -0,0 | 0,0 | -0,0 | -0,0 | - | -11,2 | -9,3 | -2,0 | -0,6 | 0,8 | 1 048 060 |
| 10 | -9,7 | -5,0 | -3,8 | -0,7 | -0,2 | 0,0 | 0,0 | -0,0 | -0,0 | - | -9,7 | -5,0 | -3,8 | -0,7 | -0,2 | 1 048 883 |
| 11 | P -9,4 | -3,4 | -5,1 | -0,8 | -0,1 | 0,0 | 0,0 | -0,0 | 0,0 | - | -9,4 | -3,4 | -5,1 | -0,8 | -0,1 | 1 063 355 |
| 12 | A -10,6 | -7,8 | -1,8 | -0,1 | -1,0 | -0,0 | 0,0 | -0,0 | -0,0 | - | -10,6 | -7,8 | -1,8 | -0,2 | -1,0 | 1 049 525 |
| 11 / | P -1,5 | ... | ... | ... | ... | 0,0 | ... | ... | ... | ... | -1,5 | ... | ... | ... | ... | 259 907 |
| II | P -2,6 | ... | ... | ... | ... | 0,0 | ... | ... | ... | ... | -2,6 | ... | ... | ... | ... | 273 049 |
| III | P -1,7 | ... | ... | ... | ... | 0,0 | ... | ... | ... | ... | -1,7 | ... | ... | ... | ... | 255 367 |
| IV | P -3,7 | ... | ... | ... | ... | -0,0 | ... | ... | ... | ... | -3,7 | ... | ... | ... | ... | 275 032 |
| 12 / | P -1,4 | ... | ... | ... | ... | 0,0 | ... | ... | ... | ... | -1,4 | ... | ... | ... | ... | 258 591 |
| II | P -3,0 | ... | ... | ... | ... | 0,0 | ... | ... | ... | ... | -3,0 | ... | ... | ... | ... | 269 682 |
| III | P -1,9 | ... | ... | ... | ... | 0,0 | ... | ... | ... | ... | -1,9 | ... | ... | ... | ... | 252 509 |
| IV | A -4,3 | ... | ... | ... | ... | -0,0 | ... | ... | ... | ... | -4,3 | ... | ... | ... | ... | 268 743 |

Véanse notas al final del capítulo.

11. ADMINISTRACIONES PÚBLICAS
11.5 Pasivos en circulación y deuda según el Protocolo de Déficit Excesivo (PDE). Importes

Millones de euros

| | Pasivos en circulación (Cuentas Financieras de la Economía Española) | | | | | Ajustes por pasivos no incluidos en la deuda PDE, por valoración y otros (c) | | | | Consolidación entre distintos subsectores de Administraciones Públicas | Deuda según el PDE | | | | |
|-------------|--|------------------------|-----------------------|-----------------------|--------------------------------------|--|-----------------------|-----------------------|--------------------------------------|--|------------------------------|------------------------|-----------------------|-----------------------|--------------------------------------|
| | Total | Administración Central | Comunidades Autónomas | Corporaciones Locales | Administraciones de Seguridad Social | Administración Central | Comunidades Autónomas | Corporaciones Locales | Administraciones de Seguridad Social | | Total | Administración Central | Comunidades Autónomas | Corporaciones Locales | Administraciones de Seguridad Social |
| | 1=2a5 | 2 | 3 | 4 | 5 | 6 | 7 | 8 | 9 | 10 | 11=1-(6a10) 11=(12a15)-10 | 12=2-6 | 13=3-7 | 14=4-8 | 15=5-9 |
| 00 | 448 416 | 340 121 | 48 058 | 28 428 | 31 809 | 25 832 | 8 583 | 8 635 | 12 977 | 18 355 | 374 033 | 314 290 | 39 474 | 19 793 | 18 832 |
| 01 | 451 230 | 339 947 | 51 143 | 29 070 | 31 070 | 25 094 | 7 436 | 8 901 | 12 365 | 19 187 | 378 247 | 314 853 | 43 706 | 20 170 | 18 704 |
| 02 | 475 371 | 355 266 | 57 130 | 31 271 | 31 704 | 34 390 | 10 670 | 9 750 | 13 127 | 23 999 | 383 435 | 320 876 | 46 460 | 21 522 | 18 577 |
| 03 | 474 483 | 350 378 | 61 749 | 33 021 | 29 335 | 30 584 | 12 754 | 10 107 | 10 885 | 28 120 | 382 032 | 319 793 | 48 995 | 22 914 | 18 450 |
| 04 | 499 733 | 369 498 | 66 113 | 34 839 | 29 284 | 38 246 | 14 118 | 10 686 | 10 961 | 36 581 | 389 142 | 331 252 | 51 994 | 24 153 | 18 323 |
| 05 | 516 854 | 373 681 | 74 839 | 39 000 | 29 335 | 42 809 | 17 016 | 13 465 | 11 089 | 39 978 | 392 497 | 330 872 | 57 822 | 25 535 | 18 246 |
| 06 | 509 473 | 358 026 | 80 275 | 42 404 | 28 768 | 32 713 | 21 207 | 14 834 | 10 599 | 39 066 | 391 055 | 325 313 | 59 068 | 27 570 | 18 169 |
| 07 | 504 082 | 343 323 | 85 681 | 46 084 | 28 993 | 25 889 | 24 642 | 16 700 | 11 825 | 42 720 | 382 307 | 317 435 | 61 039 | 29 385 | 17 169 |
| 08 | 588 605 | 409 925 | 99 734 | 50 492 | 28 454 | 42 830 | 27 109 | 18 717 | 11 286 | 51 679 | 436 984 | 367 095 | 72 625 | 31 775 | 17 169 |
| 09 | 740 124 | 538 346 | 119 330 | 54 749 | 27 699 | 52 821 | 28 368 | 20 049 | 10 531 | 63 274 | 565 082 | 485 525 | 90 962 | 34 700 | 17 169 |
| 10 / | 763 434 | 547 358 | 133 918 | 55 618 | 26 540 | 33 885 | 24 767 | 19 104 | 9 372 | 71 748 | 604 558 | 513 473 | 109 152 | 36 514 | 17 169 |
| /// | 793 502 | 572 083 | 139 653 | 55 225 | 26 540 | 45 165 | 27 662 | 19 005 | 9 372 | 76 271 | 616 028 | 526 919 | 111 992 | 36 220 | 17 169 |
| IV | 811 489 | 570 435 | 152 926 | 59 389 | 28 739 | 20 782 | 32 148 | 23 958 | 11 571 | 78 338 | 644 692 | 549 653 | 120 778 | 35 431 | 17 169 |
| 11 / | P 854 629 | 613 528 | 158 577 | 55 883 | 26 640 | 31 635 | 31 873 | 18 539 | 9 472 | 77 432 | 685 678 | 581 893 | 126 704 | 37 344 | 17 169 |
| /// | P 874 396 | 622 352 | 166 846 | 58 448 | 26 750 | 27 557 | 31 190 | 20 810 | 9 582 | 79 731 | 705 526 | 594 795 | 135 656 | 37 638 | 17 169 |
| IV | P 889 460 | 633 338 | 171 584 | 57 908 | 26 630 | 35 302 | 34 032 | 21 207 | 9 462 | 80 880 | 708 578 | 598 036 | 137 552 | 36 701 | 17 169 |
| IV | P 944 116 | 650 674 | 199 166 | 65 079 | 29 196 | 28 377 | 57 802 | 29 660 | 12 028 | 79 781 | 736 468 | 622 298 | 141 363 | 35 420 | 17 169 |
| 12 / | P 986 825 | 693 629 | 203 361 | 63 208 | 26 627 | 38 264 | 56 966 | 26 348 | 9 459 | 80 861 | 774 926 | 655 365 | 146 395 | 36 860 | 17 169 |
| /// | P 981 177 | 685 437 | 203 531 | 65 582 | 26 627 | 5 202 | 35 261 | 20 599 | 9 459 | 106 042 | 804 614 | 680 236 | 168 270 | 44 982 | 17 169 |
| IV | P 1 016 060 | 718 020 | 205 678 | 65 709 | 26 654 | 22 501 | 38 214 | 21 907 | 9 459 | 106 810 | 817 170 | 695 519 | 167 464 | 43 801 | 17 195 |
| IV | P 1 177 883 | 862 940 | 219 483 | 67 595 | 27 865 | 102 672 | 34 983 | 25 655 | 10 677 | 120 048 | 883 848 | 760 268 | 184 500 | 41 939 | 17 188 |
| 13 / | A | ... | ... | ... | ... | ... | ... | ... | ... | 123 562 | 922 828 | 796 817 | 189 589 | 42 795 | 17 188 |

Véanse notas al final del capítulo.

11. ADMINISTRACIONES PÚBLICAS
11.6 Pasivos en circulación y deuda según el Protocolo de Déficit Excesivo (PDE). Porcentajes del PIB pm

Porcentajes

| | Pasivos en circulación (Cuentas Financieras de la Economía Española) | | | | | Ajustes por pasivos no incluidos en la deuda PDE, por valoración y otros (c) | | | | Consolidación entre distintos subsectores de Administraciones Públicas | Deuda según el PDE | | | | | Pro memoria: PIB pm (millones de euros) (d) |
|-------------|--|------------------------|-----------------------|-----------------------|--------------------------------------|--|-----------------------|-----------------------|--------------------------------------|--|------------------------------|------------------------|-----------------------|-----------------------|--------------------------------------|---|
| | Total | Administración Central | Comunidades Autónomas | Corporaciones Locales | Administraciones de Seguridad Social | Administración Central | Comunidades Autónomas | Corporaciones Locales | Administraciones de Seguridad Social | | Total | Administración Central | Comunidades Autónomas | Corporaciones Locales | Administraciones de Seguridad Social | |
| | 1=2a5 | 2 | 3 | 4 | 5 | 6 | 7 | 8 | 9 | 10 | 11=1-(6a10) 11=(12a15)-10 | 12=2-6 | 13=3-7 | 14=4-8 | 15=5-9 | 16 |
| 00 | 71,2 | 54,0 | 7,6 | 4,5 | 5,0 | 4,1 | 1,4 | 1,4 | 2,1 | 2,9 | 59,4 | 49,9 | 6,3 | 3,1 | 3,0 | 629 907 |
| 01 | 66,3 | 50,0 | 7,5 | 4,3 | 4,6 | 3,7 | 1,1 | 1,3 | 1,8 | 2,8 | 55,6 | 46,3 | 6,4 | 3,0 | 2,7 | 680 397 |
| 02 | 65,2 | 48,7 | 7,8 | 4,3 | 4,3 | 4,7 | 1,5 | 1,3 | 1,8 | 3,3 | 52,6 | 44,0 | 6,4 | 3,0 | 2,5 | 729 258 |
| 03 | 60,6 | 44,7 | 7,9 | 4,2 | 3,7 | 3,9 | 1,6 | 1,3 | 1,4 | 3,6 | 48,8 | 40,8 | 6,3 | 2,9 | 2,4 | 783 082 |
| 04 | 59,4 | 43,9 | 7,9 | 4,1 | 3,5 | 4,5 | 1,7 | 1,3 | 1,3 | 4,3 | 46,3 | 39,4 | 6,2 | 2,9 | 2,2 | 841 294 |
| 05 | 56,8 | 41,1 | 8,2 | 4,3 | 3,2 | 4,7 | 1,9 | 1,5 | 1,2 | 4,4 | 43,2 | 36,4 | 6,4 | 2,8 | 2,0 | 909 298 |
| 06 | 51,7 | 36,3 | 8,1 | 4,3 | 2,9 | 3,3 | 2,2 | 1,5 | 1,1 | 4,0 | 39,7 | 33,0 | 6,0 | 2,8 | 1,8 | 985 547 |
| 07 | 47,9 | 32,6 | 8,1 | 4,4 | 2,8 | 2,5 | 2,3 | 1,6 | 1,1 | 4,1 | 36,3 | 30,1 | 5,8 | 2,8 | 1,6 | 1 053 161 |
| 08 | 54,1 | 37,7 | 9,2 | 4,6 | 2,6 | 3,9 | 2,5 | 1,7 | 1,0 | 4,8 | 40,2 | 33,7 | 6,7 | 2,9 | 1,6 | 1 087 788 |
| 09 | 70,6 | 51,4 | 11,4 | 5,2 | 2,6 | 5,0 | 2,7 | 1,9 | 1,0 | 6,0 | 53,9 | 46,3 | 8,7 | 3,3 | 1,6 | 1 048 060 |
| 10 / | 73,0 | 52,3 | 12,8 | 5,3 | 2,5 | 3,2 | 2,4 | 1,8 | 0,9 | 6,9 | 57,8 | 49,1 | 10,4 | 3,5 | 1,6 | 1 045 962 |
| /// | 75,8 | 54,7 | 13,3 | 5,3 | 2,5 | 4,3 | 2,6 | 1,8 | 0,9 | 7,3 | 58,9 | 50,3 | 10,7 | 3,5 | 1,6 | 1 046 663 |
| IV | 77,4 | 54,4 | 14,6 | 5,7 | 2,7 | 2,0 | 3,1 | 2,3 | 1,1 | 7,5 | 61,5 | 52,4 | 11,5 | 3,4 | 1,6 | 1 048 883 |
| 11 / | P 81,2 | 58,3 | 15,1 | 5,3 | 2,5 | 3,0 | 3,0 | 1,8 | 0,9 | 7,4 | 65,1 | 55,3 | 12,0 | 3,5 | 1,6 | 1 052 763 |
| /// | P 82,6 | 58,8 | 15,8 | 5,5 | 2,5 | 2,6 | 2,9 | 2,0 | 0,9 | 7,5 | 66,7 | 56,2 | 12,8 | 3,6 | 1,6 | 1 058 036 |
| IV | P 83,7 | 59,6 | 16,2 | 5,5 | 2,5 | 3,3 | 3,2 | 2,0 | 0,9 | 7,6 | 66,7 | 56,3 | 12,9 | 3,5 | 1,6 | 1 062 368 |
| IV | P 88,8 | 61,2 | 18,7 | 6,1 | 2,7 | 2,7 | 5,4 | 2,8 | 1,1 | 7,5 | 69,3 | 58,5 | 13,3 | 3,3 | 1,6 | 1 063 355 |
| 12 / | P 92,9 | 65,3 | 19,1 | 6,0 | 2,5 | 3,6 | 5,4 | 2,5 | 0,9 | 7,6 | 73,0 | 61,7 | 13,8 | 3,5 | 1,6 | 1 062 039 |
| /// | P 92,7 | 64,7 | 19,2 | 6,2 | 2,5 | 0,5 | 3,3 | 1,9 | 0,9 | 10,0 | 76,0 | 64,3 | 15,9 | 4,2 | 1,6 | 1 058 672 |
| IV | P 96,2 | 68,0 | 19,5 | 6,2 | 2,5 | 2,1 | 3,6 | 2,1 | 0,9 | 10,1 | 77,4 | 65,9 | 15,9 | 4,1 | 1,6 | 1 055 814 |
| IV | P 112,2 | 82,2 | 20,9 | 6,4 | 2,7 | 9,8 | 3,3 | 2,4 | 1,0 | 11,4 | 84,2 | 72,4 | 17,6 | 4,0 | 1,6 | 1 049 525 |
| 13 / | A | ... | ... | ... | ... | ... | ... | ... | ... | ... | 88,2 | 76,2 | 18,1 | 4,1 | 1,6 | 1 046 266 |

Véanse notas al final del capítulo.

11. ADMINISTRACIONES PÚBLICAS

11.7 Deuda según el Protocolo de Déficit Excesivo (PDE) y activos financieros frente a Administraciones Públicas. Importes

Millones de euros

| | Deuda según el PDE de Administraciones Públicas (consolidada) (a) | Administración Central | | | Comunidades Autónomas | | | Corporaciones Locales | | | Administraciones de Seguridad Social | | |
|---------------|---|------------------------|--|--|-----------------------|--|--|-----------------------|--|--|--------------------------------------|--|--|
| | | Deuda según el PDE | Activos financieros frente a Administraciones Públicas (FLA, FFPP y Prestamo a Administraciones de Seguridad Social) (b) | Deuda neta de activos financieros frente a Administraciones Públicas | Deuda según el PDE | Activos financieros frente a Administraciones Públicas | Deuda neta de activos financieros frente a Administraciones Públicas | Deuda según el PDE | Activos financieros frente a Administraciones Públicas | Deuda neta de activos financieros frente a Administraciones Públicas | Deuda según el PDE | Activos financieros frente a Administraciones Públicas (Fondo de Reserva de la Seguridad Social y resto) (c) | Deuda neta de activos financieros frente a Administraciones Públicas |
| | 10+13 1=4+7+ | 2 | 3 | 4=2-3 | 5 | 6 | 7=5-6 | 8 | 9 | 10=8-9 | 11 | 12 | 13=11-12 |
| 00 | 374 033 | 314 290 | 17 169 | 297 121 | 39 474 | - | 39 474 | 19 793 | - | 19 793 | 18 832 | 1 187 | 17 645 |
| 01 | 378 247 | 314 853 | 17 169 | 297 685 | 43 706 | - | 43 706 | 20 170 | - | 20 170 | 18 704 | 2 018 | 16 686 |
| 02 | 383 435 | 320 876 | 17 169 | 303 707 | 46 460 | - | 46 460 | 21 522 | - | 21 522 | 18 577 | 6 831 | 11 747 |
| 03 | 382 032 | 319 793 | 17 169 | 302 625 | 48 995 | - | 48 995 | 22 914 | - | 22 914 | 18 450 | 10 952 | 7 498 |
| 04 | 389 142 | 331 252 | 17 169 | 314 084 | 51 994 | - | 51 994 | 24 153 | - | 24 153 | 18 323 | 19 412 | -1 089 |
| 05 | 392 497 | 330 872 | 17 169 | 313 704 | 57 822 | - | 57 822 | 25 535 | - | 25 535 | 18 246 | 22 810 | -4 564 |
| 06 | 391 055 | 325 313 | 17 169 | 308 145 | 59 068 | - | 59 068 | 27 570 | - | 27 570 | 18 169 | 21 897 | -3 728 |
| 07 | 382 307 | 317 435 | 17 169 | 300 266 | 61 039 | - | 61 039 | 29 385 | - | 29 385 | 17 169 | 25 551 | -8 383 |
| 08 | 436 984 | 367 095 | 17 169 | 349 927 | 72 625 | - | 72 625 | 31 775 | - | 31 775 | 17 169 | 34 511 | -17 342 |
| 09 | 565 082 | 485 525 | 17 169 | 468 356 | 90 962 | - | 90 962 | 34 700 | - | 34 700 | 17 169 | 46 105 | -28 936 |
| 10 III | 616 028 | 526 919 | 17 169 | 509 750 | 111 992 | - | 111 992 | 36 220 | - | 36 220 | 17 169 | 59 102 | -41 934 |
| IV | 644 692 | 549 653 | 17 169 | 532 484 | 120 778 | - | 120 778 | 35 431 | - | 35 431 | 17 169 | 61 170 | -44 001 |
| 11 I | P 685 678 | 581 893 | 17 169 | 564 725 | 126 704 | - | 126 704 | 37 344 | - | 37 344 | 17 169 | 60 264 | -43 095 |
| II | P 705 526 | 594 795 | 17 169 | 577 626 | 135 656 | - | 135 656 | 37 638 | - | 37 638 | 17 169 | 62 562 | -45 394 |
| III | P 708 578 | 598 036 | 17 169 | 580 867 | 137 552 | - | 137 552 | 36 701 | - | 36 701 | 17 169 | 63 711 | -46 543 |
| IV | P 736 468 | 622 298 | 17 169 | 605 129 | 141 363 | - | 141 363 | 35 420 | - | 35 420 | 17 169 | 62 613 | -45 444 |
| 12 I | P 774 926 | 655 365 | 17 169 | 638 196 | 146 395 | - | 146 395 | 36 860 | - | 36 860 | 17 169 | 63 693 | -46 524 |
| II | P 804 614 | 680 236 | 43 537 | 636 699 | 168 270 | - | 168 270 | 44 982 | - | 44 982 | 17 169 | 62 505 | -45 337 |
| III | P 817 170 | 695 519 | 43 550 | 651 969 | 167 464 | - | 167 464 | 43 801 | - | 43 801 | 17 195 | 63 260 | -46 064 |
| IV | P 883 848 | 760 268 | 60 254 | 700 014 | 184 500 | - | 184 500 | 41 939 | - | 41 939 | 17 188 | 59 794 | -42 606 |
| 13 I | A 922 828 | 796 817 | 63 361 | 733 456 | 189 589 | - | 189 589 | 42 795 | - | 42 795 | 17 188 | 60 201 | -43 013 |

Véanse notas al final del capítulo.

11. ADMINISTRACIONES PÚBLICAS

11.8 Deuda según el Protocolo de Déficit Excesivo (PDE) y activos financieros frente a Administraciones Públicas. Porcentajes del PIB pm

Porcentajes

| | Deuda según el PDE de Administraciones Públicas (consolidada) (a) | Administración Central | | | Comunidades Autónomas | | | Corporaciones Locales | | | Administraciones de Seguridad Social | | |
|---------------|---|------------------------|--|--|-----------------------|--|--|-----------------------|--|--|--------------------------------------|--|--|
| | | Deuda según el PDE | Activos financieros frente a Administraciones Públicas (FLA, FFPP y Prestamo a Administraciones de Seguridad Social) (b) | Deuda neta de activos financieros frente a Administraciones Públicas | Deuda según el PDE | Activos financieros frente a Administraciones Públicas | Deuda neta de activos financieros frente a Administraciones Públicas | Deuda según el PDE | Activos financieros frente a Administraciones Públicas | Deuda neta de activos financieros frente a Administraciones Públicas | Deuda según el PDE | Activos financieros frente a Administraciones Públicas (Fondo de Reserva de la Seguridad Social y resto) (c) | Deuda neta de activos financieros frente a Administraciones Públicas |
| | 10+13 1=4+7+ | 2 | 3 | 4=2-3 | 5 | 6 | 7=5-6 | 8 | 9 | 10=8-9 | 11 | 12 | 13=11-12 |
| 00 | 59,4 | 49,9 | 2,7 | 47,2 | 6,3 | - | 6,3 | 3,1 | - | 3,1 | 3,0 | 0,2 | 2,8 |
| 01 | 55,6 | 46,3 | 2,5 | 43,8 | 6,4 | - | 6,4 | 3,0 | - | 3,0 | 2,7 | 0,3 | 2,5 |
| 02 | 52,6 | 44,0 | 2,4 | 41,6 | 6,4 | - | 6,4 | 3,0 | - | 3,0 | 2,5 | 0,9 | 1,6 |
| 03 | 48,8 | 40,8 | 2,2 | 38,6 | 6,3 | - | 6,3 | 2,9 | - | 2,9 | 2,4 | 1,4 | 1,0 |
| 04 | 46,3 | 39,4 | 2,0 | 37,3 | 6,2 | - | 6,2 | 2,9 | - | 2,9 | 2,2 | 2,3 | -0,1 |
| 05 | 43,2 | 36,4 | 1,9 | 34,5 | 6,4 | - | 6,4 | 2,8 | - | 2,8 | 2,0 | 2,5 | -0,5 |
| 06 | 39,7 | 33,0 | 1,7 | 31,3 | 6,0 | - | 6,0 | 2,8 | - | 2,8 | 1,8 | 2,2 | -0,4 |
| 07 | 36,3 | 30,1 | 1,6 | 28,5 | 5,8 | - | 5,8 | 2,8 | - | 2,8 | 1,6 | 2,4 | -0,8 |
| 08 | 40,2 | 33,7 | 1,6 | 32,2 | 6,7 | - | 6,7 | 2,9 | - | 2,9 | 1,6 | 3,2 | -1,6 |
| 09 | 53,9 | 46,3 | 1,6 | 44,7 | 8,7 | - | 8,7 | 3,3 | - | 3,3 | 1,6 | 4,4 | -2,8 |
| 10 III | 58,9 | 50,3 | 1,6 | 48,7 | 10,7 | - | 10,7 | 3,5 | - | 3,5 | 1,6 | 5,6 | -4,0 |
| IV | 61,5 | 52,4 | 1,6 | 50,8 | 11,5 | - | 11,5 | 3,4 | - | 3,4 | 1,6 | 5,8 | -4,2 |
| 11 I | P 65,1 | 55,3 | 1,6 | 53,6 | 12,0 | - | 12,0 | 3,5 | - | 3,5 | 1,6 | 5,7 | -4,1 |
| II | P 66,7 | 56,2 | 1,6 | 54,6 | 12,8 | - | 12,8 | 3,6 | - | 3,6 | 1,6 | 5,9 | -4,3 |
| III | P 66,7 | 56,3 | 1,6 | 54,7 | 12,9 | - | 12,9 | 3,5 | - | 3,5 | 1,6 | 6,0 | -4,4 |
| IV | P 69,3 | 58,5 | 1,6 | 56,9 | 13,3 | - | 13,3 | 3,3 | - | 3,3 | 1,6 | 5,9 | -4,3 |
| 12 I | P 73,0 | 61,7 | 1,6 | 60,1 | 13,8 | - | 13,8 | 3,5 | - | 3,5 | 1,6 | 6,0 | -4,4 |
| II | P 76,0 | 64,3 | 4,1 | 60,1 | 15,9 | - | 15,9 | 4,2 | - | 4,2 | 1,6 | 5,9 | -4,3 |
| III | P 77,4 | 65,9 | 4,1 | 61,8 | 15,9 | - | 15,9 | 4,1 | - | 4,1 | 1,6 | 6,0 | -4,4 |
| IV | P 84,2 | 72,4 | 5,7 | 66,7 | 17,6 | - | 17,6 | 4,0 | - | 4,0 | 1,6 | 5,7 | -4,1 |
| 13 I | A 88,2 | 76,2 | 6,1 | 70,1 | 18,1 | - | 18,1 | 4,1 | - | 4,1 | 1,6 | 5,8 | -4,1 |

Véanse notas al final del capítulo.

11. ADMINISTRACIONES PÚBLICAS

11.9 Conciliación entre la necesidad de financiación y la variación de la deuda elaborada según el Protocolo de Déficit Excesivo (PDE). Importes

INE, IGAE y Banco de España

Millones de euros

| | Variación de la deuda elaborada según el PDE (a) | Necesidad(+) o Capac.(-) de financiación según el PDE (b) | Adquisiciones netas de activos financieros (c)(d) | | | Ajustes (c) | | | | | | | |
|---------|--|---|---|------------------------------------|---------|-------------|----------------------------------|------------------------------------|---------|--|--------------------------------------|--|-------------------|
| | | | Total | Frente a Administraciones Públicas | Resto | Total | Otras cuentas pendientes de pago | | | Otras operaciones financieras frente a Administraciones Públicas | Por variaciones en el tipo de cambio | Otros cambios en volumen de la deuda (e) | Otros ajustes (f) |
| | | | | | | | Total | Frente a Administraciones Públicas | Resto | | | | |
| | | | | | | | | | | | | | |
| 1=2+3+6 | 2 | 3=4+5 | 4 | 5 | 6=7+10+ | 7=8+9 | 8 | 9 | 10 | 11 | 12 | 13 | |
| 00 | 12 258 | 5 899 | 10 363 | 282 | 10 081 | -4 004 | -5 132 | 388 | -5 519 | -669 | -37 | - | 1 835 |
| 01 | 4 214 | 3 578 | -2 238 | 626 | -2 865 | 2 874 | 4 083 | 54 | 4 029 | -680 | -199 | - | -330 |
| 02 | 5 188 | 1 558 | 14 789 | 4 822 | 9 968 | -11 159 | -3 563 | -8 | -3 555 | -4 814 | -1 084 | -1 647 | -51 |
| 03 | -1 403 | 2 728 | 715 | 5 409 | -4 694 | -4 846 | 199 | -1 313 | 1 513 | -4 095 | -793 | - | -157 |
| 04 | 7 110 | 941 | 18 908 | 8 105 | 10 802 | -12 739 | -1 780 | 325 | -2 105 | -8 430 | -727 | - | -1 802 |
| 05 | 3 355 | -11 511 | 26 115 | 4 696 | 21 420 | -11 249 | -7 292 | -1 363 | -5 929 | -3 333 | 64 | - | -688 |
| 06 | -1 442 | -23 349 | 30 593 | -410 | 31 002 | -8 686 | -10 584 | -541 | -10 043 | 951 | -178 | - | 1 125 |
| 07 | -8 748 | -20 255 | 24 749 | 4 216 | 20 533 | -13 242 | -9 475 | -630 | -8 844 | -3 586 | -166 | -295 | 279 |
| 08 | 54 677 | 48 897 | 22 049 | 9 647 | 12 402 | -16 269 | -6 343 | -707 | -5 636 | -8 940 | -353 | -63 | -570 |
| 09 | 128 098 | 117 143 | 34 549 | 10 902 | 23 648 | -23 594 | -4 587 | 722 | -5 309 | -11 623 | -129 | -48 | -7 206 |
| 10 | 79 610 | 101 438 | 6 759 | 23 261 | -16 502 | -28 587 | -14 431 | -8 336 | -6 095 | -14 925 | 72 | -40 | 736 |
| 11 | P 91 776 | 100 402 | 21 169 | 22 631 | -1 462 | -29 795 | -30 905 | -21 189 | -9 716 | -1 442 | 330 | -46 | 2 268 |
| 12 | A 147 380 | 111 641 | 114 049 | 99 744 | 14 305 | -78 310 | 28 412 | 3 618 | 24 793 | -103 363 | 313 | -42 | -3 630 |
| 11 / | P 40 986 | 15 735 | 18 125 | 2 034 | 16 091 | 7 126 | 8 667 | 1 050 | 7 617 | -3 083 | -0 | - | 1 543 |
| II | P 19 848 | 27 302 | -2 932 | 455 | -3 387 | -4 522 | -3 211 | 565 | -3 777 | -1 021 | 54 | -46 | -298 |
| III | P 3 052 | 18 026 | -11 695 | -517 | -11 178 | -3 279 | -5 848 | -384 | -5 464 | 901 | 251 | - | 1 417 |
| IV | P 27 890 | 39 339 | 17 671 | 20 659 | -2 988 | -29 120 | -30 511 | -22 420 | -8 092 | 1 761 | 25 | - | -394 |
| 12 / | P 38 458 | 14 810 | 23 886 | 501 | 23 385 | -238 | 4 610 | 2 415 | 2 195 | -2 916 | -31 | - | -1 901 |
| II | P 29 688 | 31 624 | 2 044 | 24 768 | -22 725 | -3 980 | 20 731 | -381 | 21 113 | -24 387 | 44 | -42 | -327 |
| III | P 12 555 | 20 101 | -5 386 | 171 | -5 557 | -2 160 | -1 341 | 1 555 | -2 896 | -1 727 | 236 | - | 671 |
| IV | A 66 678 | 45 106 | 93 505 | 74 304 | 19 201 | -71 933 | 4 411 | 29 | 4 382 | -74 333 | 63 | - | -2 074 |

Véanse notas al final del capítulo.

11. ADMINISTRACIONES PÚBLICAS

11.10 Conciliación entre la necesidad de financiación y la variación de la deuda elaborada según el Protocolo de Déficit Excesivo (PDE). Porcentajes del PIB pm

INE, IGAE y Banco de España

Porcentajes

| | Variación de la deuda elaborada según el PDE (a) | Necesidad(+) o Capac.(-) de financiación según el PDE (b) | Adquisiciones netas de activos financieros (c)(d) | | | Ajustes (c) | | | | | | | |
|---------|--|---|---|------------------------------------|---------|-------------|----------------------------------|------------------------------------|-------|--|--------------------------------------|--|-------------------|
| | | | Total | Frente a Administraciones Públicas | Resto | Total | Otras cuentas pendientes de pago | | | Otras operaciones financieras frente a Administraciones Públicas | Por variaciones en el tipo de cambio | Otros cambios en volumen de la deuda (e) | Otros ajustes (f) |
| | | | | | | | Total | Frente a Administraciones Públicas | Resto | | | | |
| | | | | | | | | | | | | | |
| 1=2+3+6 | 2 | 3=4+5 | 4 | 5 | 6=7+10+ | 7=8+9 | 8 | 9 | 10 | 11 | 12 | 13 | |
| 00 | 1,9 | 0,9 | 1,6 | 0,0 | 1,6 | -0,6 | -0,8 | 0,1 | -0,9 | -0,1 | -0,0 | - | 0,3 |
| 01 | 0,6 | 0,5 | -0,3 | 0,1 | -0,4 | 0,4 | 0,6 | 0,0 | 0,6 | -0,1 | -0,0 | - | -0,0 |
| 02 | 0,7 | 0,2 | 2,0 | 0,7 | 1,4 | -1,5 | -0,5 | -0,0 | -0,5 | -0,7 | -0,1 | -0,2 | -0,0 |
| 03 | -0,2 | 0,3 | 0,1 | 0,7 | -0,5 | -0,6 | 0,0 | -0,2 | 0,1 | -0,5 | -0,1 | - | -0,0 |
| 04 | 0,8 | 0,1 | 2,2 | 1,0 | 1,3 | -1,5 | -0,2 | 0,0 | -0,2 | -1,0 | -0,1 | - | -0,2 |
| 05 | 0,4 | -1,3 | 2,9 | 0,5 | 2,4 | -1,2 | -0,8 | -0,1 | -0,6 | -0,4 | 0,0 | - | -0,1 |
| 06 | -0,1 | -2,4 | 3,1 | -0,1 | 3,2 | -0,9 | -1,1 | -0,1 | -1,0 | 0,1 | -0,0 | - | 0,1 |
| 07 | -0,8 | -1,9 | 2,3 | 0,4 | 2,0 | -1,3 | -0,9 | -0,1 | -0,8 | -0,3 | -0,0 | -0,0 | 0,0 |
| 08 | 5,0 | 4,5 | 2,0 | 0,9 | 1,1 | -1,5 | -0,6 | -0,1 | -0,5 | -0,8 | -0,0 | -0,0 | -0,1 |
| 09 | 12,2 | 11,2 | 3,3 | 1,0 | 2,3 | -2,3 | -0,4 | 0,1 | -0,6 | -1,1 | -0,0 | -0,0 | -0,7 |
| 10 | 7,6 | 9,7 | 0,6 | 2,2 | -1,6 | -2,7 | -1,4 | -0,8 | -0,6 | -1,4 | 0,0 | -0,0 | 0,1 |
| 11 | P 8,6 | 9,4 | 2,0 | 2,1 | -0,1 | -2,8 | -2,9 | -2,0 | -0,9 | -0,1 | 0,0 | -0,0 | 0,2 |
| 12 | A 14,0 | 10,6 | 10,9 | 9,5 | 1,4 | -7,5 | 2,7 | 0,3 | 2,3 | -9,8 | 0,0 | -0,0 | -0,3 |
| 11 / | P 3,9 | 1,5 | 1,7 | 0,2 | 1,5 | 0,7 | 0,8 | 0,1 | 0,7 | -0,3 | -0,0 | - | 0,1 |
| II | P 1,9 | 2,6 | -0,3 | 0,0 | -0,3 | -0,4 | -0,3 | 0,1 | -0,4 | -0,1 | 0,0 | -0,0 | -0,0 |
| III | P 0,3 | 1,7 | -1,1 | -0,0 | -1,1 | -0,3 | -0,5 | -0,0 | -0,5 | 0,1 | 0,0 | - | 0,1 |
| IV | P 2,6 | 3,7 | 1,7 | 1,9 | -0,3 | -2,7 | -2,9 | -2,1 | -0,8 | 0,2 | 0,0 | - | -0,0 |
| 12 / | P 3,7 | 1,4 | 2,3 | 0,0 | 2,2 | -0,0 | 0,4 | 0,2 | 0,2 | -0,3 | -0,0 | - | -0,2 |
| II | P 2,8 | 3,0 | 0,2 | 2,3 | -2,1 | -0,4 | 2,0 | -0,0 | 2,0 | -2,3 | 0,0 | -0,0 | -0,0 |
| III | P 1,2 | 1,9 | -0,5 | 0,0 | -0,5 | -0,2 | -0,1 | 0,1 | -0,3 | -0,2 | 0,0 | - | 0,1 |
| IV | A 6,4 | 4,3 | 8,9 | 7,1 | 1,8 | -6,9 | 0,4 | 0,0 | 0,4 | -7,1 | 0,0 | - | -0,2 |

Véanse notas al final del capítulo.

11. ADMINISTRACIONES PÚBLICAS

11.11 Adquisición neta de activos financieros

Millones de euros

| | Total | Efectivo y depósitos | | | | Valores distintos de acciones | | | | Préstamos | Acciones y participaciones | | | Otras cuentas pendientes de cobro | Pro memoria: Activos financieros frente a Administraciones Públicas | |
|------|--------|----------------------|---------------------------------|-------------------------------|-----------------|-------------------------------|---------------|---------------|-----------------------|-----------|----------------------------|----------|-----------------------|-----------------------------------|---|--------------------|
| | | Total | Depósitos en el Banco de España | Resto depósitos transferibles | Otros depósitos | Total | A corto plazo | A largo plazo | Derivados financieros | | Total | Acciones | Otras participaciones | | | |
| | | | | | | | | | | | | | | | | 11+14 1=2+6+10+ |
| 00 | 10 363 | 11 095 | 8 351 | 1 757 | 987 | 594 | 58 | 658 | -122 | 741 | -3 219 | 24 | -3 244 | 1 153 | 282 | |
| 01 | -2 238 | -2 496 | -17 060 | -1 248 | 15 812 | 651 | 75 | 708 | -131 | 2 219 | -3 648 | 400 | -4 048 | 1 037 | 626 | |
| 02 | 14 789 | 8 116 | 1 785 | 3 559 | 2 772 | 4 544 | 189 | 4 519 | -164 | 1 785 | -1 799 | 294 | -2 093 | 2 143 | 4 822 | |
| 03 | 715 | -4 203 | 1 767 | 606 | -6 576 | 3 920 | -298 | 4 389 | -171 | 1 626 | 193 | 796 | -602 | -823 | 5 409 | |
| 04 | 18 908 | 6 131 | -1 817 | 5 414 | 2 535 | 9 235 | 1 019 | 8 339 | -123 | 2 126 | -443 | 228 | -671 | 1 859 | 8 105 | |
| 05 | 26 115 | 11 377 | -695 | 9 771 | 2 301 | 7 921 | 508 | 7 419 | -7 | 1 358 | 463 | 496 | -33 | 4 996 | 4 696 | |
| 06 | 30 593 | 13 343 | 1 780 | 8 261 | 3 301 | 9 542 | -1 372 | 10 917 | -3 | 2 096 | 258 | 353 | -95 | 5 354 | -410 | |
| 07 | 24 749 | 12 168 | 2 973 | 4 909 | 4 286 | 9 739 | 527 | 9 221 | -9 | 2 516 | 504 | 131 | 373 | -177 | 4 216 | |
| 08 | 22 049 | 819 | 740 | -5 764 | 5 843 | 19 186 | 510 | 18 649 | 27 | 1 959 | 838 | 429 | 409 | -753 | 9 647 | |
| 09 | 34 549 | 17 814 | 12 463 | -3 504 | 8 855 | 6 255 | -38 | 6 248 | 45 | 7 436 | 344 | 150 | 193 | 2 700 | 10 902 | |
| 10 | 6 759 | -24 635 | -21 896 | -4 112 | 1 374 | 9 445 | 2 525 | 6 952 | -31 | 5 089 | 8 251 | 8 734 | -483 | 8 609 | 23 261 | |
| 11 | P | 21 169 | -17 591 | -3 911 | -8 434 | -5 245 | -6 668 | -1 506 | -5 125 | -38 | 10 798 | -288 | -404 | 116 | 34 918 | 22 631 |
| 12 | A | 114 049 | 7 155 | 3 584 | 2 003 | 1 568 | -5 517 | 3 035 | -8 577 | 25 111 | 138 | 5 668 | 1 405 | 4 263 | -4 395 | 99 744 |
| 11 / | P | 18 125 | 9 159 | -2 708 | -3 560 | 15 427 | 2 453 | 1 447 | 1 048 | -42 | 4 157 | 986 | 982 | 4 | 1 370 | 2 034 |
| II | P | -2 932 | -4 596 | 3 844 | -2 731 | -5 709 | 1 053 | -1 372 | 2 466 | -42 | 1 077 | 153 | 5 | 148 | -618 | 455 |
| III | P | -11 695 | -15 257 | -2 669 | -1 510 | -11 078 | -1 377 | -1 138 | -204 | -36 | 2 458 | 590 | 593 | -3 | 1 891 | -517 |
| IV | P | 17 671 | -6 897 | -2 379 | -633 | -3 885 | -8 796 | -443 | -8 436 | 82 | 3 107 | -2 018 | -1 984 | -34 | 32 276 | 20 659 |
| 12 / | P | 23 886 | 28 007 | 17 949 | 2 950 | 7 109 | -3 546 | 2 640 | -6 180 | -6 | 1 761 | 33 | 11 | 21 | -2 369 | 501 |
| II | P | 2 044 | -22 412 | -15 948 | 1 480 | -7 943 | -2 469 | 1 396 | -3 864 | -2 | 31 319 | -4 254 | -4 333 | 79 | -141 | 24 768 |
| III | P | -5 386 | -1 152 | -4 504 | -4 002 | 7 353 | -351 | 395 | -744 | -2 | 544 | 58 | 24 | 34 | -4 485 | 171 |
| IV | A | 93 505 | 2 712 | 6 088 | 1 576 | -4 951 | 849 | -1 396 | 2 210 | 35 | 77 514 | 9 831 | 5 702 | 4 129 | 2 599 | 74 304 |

11. ADMINISTRACIONES PÚBLICAS

11.12 Deuda según el Protocolo de Déficit Excesivo (PDE) por instrumentos

Millones de euros y porcentajes

| | Total | Porcentajes del PIB pm | Efectivo y depósitos | Valores distintos de acciones | | | Préstamos | | | Pro memoria: Deuda según el PDE en poder de Administraciones Públicas (a) |
|-------|---------|------------------------|----------------------|-------------------------------|---------------|---------------|-----------|---------------|---------------|---|
| | | | | Total | A corto plazo | A largo plazo | Total | A corto plazo | A largo plazo | |
| | | | | | | | | | | |
| 00 | 374 033 | 59,4 | 2 595 | 314 607 | 45 642 | 268 965 | 56 832 | 5 754 | 51 078 | 18 355 |
| 01 | 378 247 | 55,6 | 2 522 | 318 532 | 36 756 | 281 776 | 57 193 | 6 744 | 50 449 | 19 187 |
| 02 | 383 435 | 52,6 | 2 134 | 323 779 | 36 830 | 286 949 | 57 522 | 5 940 | 51 582 | 23 999 |
| 03 | 382 032 | 48,8 | 2 307 | 321 091 | 39 877 | 281 214 | 58 634 | 6 473 | 52 161 | 28 120 |
| 04 | 389 142 | 46,3 | 2 543 | 320 110 | 37 386 | 282 724 | 66 489 | 6 537 | 59 952 | 36 581 |
| 05 | 392 497 | 43,2 | 2 798 | 323 434 | 33 344 | 290 090 | 66 265 | 4 318 | 61 947 | 39 978 |
| 06 | 391 055 | 39,7 | 3 064 | 321 447 | 32 574 | 288 873 | 66 544 | 4 477 | 62 067 | 39 066 |
| 07 | 382 307 | 36,3 | 3 307 | 313 269 | 33 397 | 279 872 | 65 732 | 4 470 | 61 261 | 42 720 |
| 08 | 436 984 | 40,2 | 3 420 | 355 531 | 53 033 | 302 498 | 78 033 | 7 919 | 70 114 | 51 679 |
| 09 | 565 082 | 53,9 | 3 468 | 471 828 | 86 395 | 385 433 | 89 787 | 9 272 | 80 515 | 63 274 |
| 10 // | 604 558 | 57,8 | 3 512 | 499 870 | 81 740 | 418 130 | 101 176 | 12 484 | 88 692 | 71 748 |
| III | 616 028 | 58,9 | 3 568 | 508 643 | 86 152 | 422 491 | 103 817 | 11 577 | 92 240 | 76 271 |
| IV | 644 692 | 61,5 | 3 584 | 533 376 | 88 201 | 445 175 | 107 733 | 8 057 | 99 676 | 78 338 |
| 11 / | P | 685 678 | 65,1 | 3 602 | 566 870 | 85 967 | 480 903 | 115 206 | 102 664 | 81 577 |
| II | P | 705 526 | 66,7 | 3 641 | 583 209 | 92 398 | 490 811 | 118 676 | 102 655 | 82 481 |
| III | P | 708 578 | 66,7 | 3 693 | 584 830 | 91 377 | 493 453 | 120 054 | 103 325 | 81 715 |
| IV | P | 736 468 | 69,3 | 3 685 | 609 849 | 96 153 | 513 696 | 122 934 | 108 286 | 79 781 |
| 12 / | P | 774 926 | 73,0 | 3 666 | 639 188 | 85 483 | 553 704 | 132 073 | 114 893 | 84 128 |
| II | P | 804 614 | 76,0 | 3 664 | 632 386 | 72 386 | 560 000 | 168 564 | 149 009 | 108 643 |
| III | P | 817 170 | 77,4 | 3 690 | 647 006 | 79 770 | 567 236 | 166 473 | 149 724 | 110 428 |
| IV | P | 883 848 | 84,2 | 3 681 | 669 027 | 82 563 | 586 464 | 211 140 | 196 465 | 184 350 |
| 13 / | A | 922 828 | 88,2 | 3 672 | 706 234 | 83 260 | 622 975 | 212 921 | 14 698 | 195 562 |

Véanse notas al final del capítulo.

11. ADMINISTRACIONES PÚBLICAS

11.13 Deuda según el Protocolo de Déficit Excesivo (PDE) por sectores de contrapartida y monedas

Millones de euros

| | Total | Por sectores de contrapartida | | | | | | Resto del mundo | Por monedas | |
|-------------|-----------|-------------------------------|---------------------------|-----------------|--|---------------------------|---------------------------|-----------------|-------------|----------------------------------|
| | | Sectorres residentes | | | | | Resto sectores residentes | | Euros | Otras monedas distintas del euro |
| | | Total | Instituciones financieras | | | Resto sectores residentes | | | | |
| | | | Total | Banco de España | Otras instituciones financieras monetarias | | | | | |
| 1=2+8=9+10 | 2=3+7 | 3=4a6 | 4 | 5 | 6 | 7 | 8 | 9 | 10 | |
| 00 | 374 033 | 229 889 | 187 476 | 14 450 | 92 255 | 80 770 | 42 413 | 144 145 | 363 696 | 10 338 |
| 01 | 378 247 | 221 649 | 181 924 | 13 952 | 103 849 | 64 122 | 39 725 | 156 598 | 368 420 | 9 827 |
| 02 | 383 435 | 217 116 | 182 405 | 14 170 | 107 964 | 60 271 | 34 710 | 166 319 | 375 558 | 7 877 |
| 03 | 382 032 | 230 888 | 189 423 | 16 319 | 115 858 | 57 246 | 41 465 | 151 144 | 375 120 | 6 913 |
| 04 | 389 142 | 213 908 | 170 361 | 17 486 | 100 642 | 52 233 | 43 547 | 175 233 | 383 985 | 5 156 |
| 05 | 392 497 | 206 719 | 170 391 | 18 225 | 99 856 | 52 310 | 36 329 | 185 778 | 388 406 | 4 091 |
| 06 | 391 055 | 194 672 | 156 093 | 15 949 | 85 548 | 54 595 | 38 579 | 196 383 | 388 009 | 3 046 |
| 07 | 382 307 | 198 868 | 160 091 | 14 985 | 93 183 | 51 923 | 38 777 | 183 439 | 379 847 | 2 460 |
| 08 | 436 984 | 230 115 | 177 160 | 16 923 | 115 355 | 44 882 | 52 955 | 206 869 | 434 025 | 2 959 |
| 09 | 565 082 | 319 676 | 243 448 | 19 796 | 170 720 | 52 932 | 76 228 | 245 407 | 560 971 | 4 111 |
| 10 / | 582 384 | 329 957 | 246 440 | 20 960 | 170 614 | 54 866 | 83 518 | 252 427 | 578 165 | 4 219 |
| II | 604 558 | 349 007 | 253 870 | 20 477 | 180 587 | 52 806 | 95 137 | 255 551 | 600 599 | 3 959 |
| III | 616 028 | 367 123 | 260 701 | 21 851 | 177 954 | 60 896 | 106 422 | 248 905 | 612 225 | 3 803 |
| IV | 644 692 | 368 306 | 264 994 | 22 522 | 182 597 | 59 875 | 103 311 | 276 386 | 640 691 | 4 001 |
| 11 / | P 685 678 | 405 108 | 281 377 | 23 965 | 188 375 | 69 037 | 123 731 | 280 570 | 681 472 | 4 206 |
| II | P 705 526 | 427 276 | 299 742 | 24 323 | 199 591 | 75 828 | 127 535 | 278 250 | 701 704 | 3 822 |
| III | P 708 578 | 437 133 | 296 724 | 28 973 | 187 479 | 80 272 | 140 409 | 271 444 | 704 615 | 3 962 |
| IV | P 736 468 | 470 658 | 329 907 | 31 628 | 212 453 | 85 826 | 140 751 | 265 810 | 732 772 | 3 696 |
| 12 / | P 774 926 | 521 632 | 390 139 | 32 364 | 253 077 | 104 699 | 131 493 | 253 294 | 771 202 | 3 724 |
| II | P 804 614 | 541 063 | 382 180 | 31 435 | 245 718 | 105 027 | 158 883 | 263 551 | 800 868 | 3 747 |
| III | P 817 170 | 550 665 | 383 605 | 33 802 | 245 223 | 104 580 | 167 060 | 266 504 | 813 511 | 3 659 |
| IV | A 883 848 | 552 408 | 385 766 | 33 921 | 244 899 | 106 946 | 166 643 | 331 439 | 880 401 | 3 447 |

Véanse notas al final del capítulo.

11. EMPRESAS PÚBLICAS

11.14 Deuda por Administraciones Públicas propietarias de las Empresas Públicas no incluidas en el sector Administraciones Públicas (a)

Millones de euros y porcentajes

| | Importes | | | | | Porcentajes del PIB pm | | | | | Pro memoria: PIB pm (b) |
|--------------|----------|------------------------|-----------------------|-----------------------|--------------------------------------|------------------------|------------------------|-----------------------|-----------------------|--------------------------------------|-------------------------|
| | Total | Administración Central | Comunidades Autónomas | Corporaciones Locales | Administraciones de Seguridad Social | Total | Administración Central | Comunidades Autónomas | Corporaciones Locales | Administraciones de Seguridad Social | |
| | 1=2a5 | 2 | 3 | 4 | 5 | 6= 7a10 | 7 | 8 | 9 | 10 | |
| 00 | 15 485 | 10 655 | 2 832 | 1 997 | - | 2,5 | 1,7 | 0,4 | 0,3 | - | 629 907 |
| 01 | 16 195 | 10 510 | 3 443 | 2 242 | - | 2,4 | 1,5 | 0,5 | 0,3 | - | 680 397 |
| 02 | 17 415 | 10 394 | 4 568 | 2 453 | - | 2,4 | 1,4 | 0,6 | 0,3 | - | 729 258 |
| 03 | 20 969 | 11 768 | 6 217 | 2 983 | - | 2,7 | 1,5 | 0,8 | 0,4 | - | 783 082 |
| 04 | 19 474 | 9 626 | 6 620 | 3 228 | - | 2,3 | 1,1 | 0,8 | 0,4 | - | 841 294 |
| 05 | 21 456 | 11 533 | 6 290 | 3 633 | - | 2,4 | 1,3 | 0,7 | 0,4 | - | 909 298 |
| 06 | 25 678 | 14 078 | 7 687 | 3 914 | - | 2,6 | 1,4 | 0,8 | 0,4 | - | 985 547 |
| 07 | 32 120 | 18 080 | 9 195 | 4 845 | - | 3,0 | 1,7 | 0,9 | 0,5 | - | 1 053 161 |
| 08 | 37 423 | 21 270 | 10 405 | 5 747 | - | 3,4 | 2,0 | 1,0 | 0,5 | - | 1 087 788 |
| 09 | 46 077 | 25 360 | 12 839 | 7 878 | - | 4,4 | 2,4 | 1,2 | 0,8 | - | 1 048 060 |
| 10 II | 49 367 | 27 196 | 13 761 | 8 411 | - | 4,7 | 2,6 | 1,3 | 0,8 | - | 1 045 962 |
| III | 50 194 | 27 795 | 13 984 | 8 416 | - | 4,8 | 2,7 | 1,3 | 0,8 | - | 1 046 663 |
| IV | 52 037 | 29 463 | 13 485 | 9 089 | - | 5,0 | 2,8 | 1,3 | 0,9 | - | 1 048 883 |
| 11 / | P 53 852 | 30 567 | 14 144 | 9 141 | - | 5,1 | 2,9 | 1,3 | 0,9 | - | 1 052 763 |
| II | P 54 925 | 31 521 | 14 242 | 9 162 | - | 5,2 | 3,0 | 1,3 | 0,9 | - | 1 058 036 |
| III | P 55 215 | 32 285 | 13 513 | 9 418 | - | 5,2 | 3,0 | 1,3 | 0,9 | - | 1 062 368 |
| IV | P 55 055 | 32 667 | 13 035 | 9 354 | - | 5,2 | 3,1 | 1,2 | 0,9 | - | 1 063 355 |
| 12 / | P 54 234 | 32 586 | 12 360 | 9 289 | - | 5,1 | 3,1 | 1,2 | 0,9 | - | 1 062 039 |
| II | P 55 532 | 34 048 | 12 358 | 9 126 | - | 5,2 | 3,2 | 1,2 | 0,9 | - | 1 058 672 |
| III | P 55 985 | 34 749 | 12 182 | 9 054 | - | 5,3 | 3,3 | 1,2 | 0,9 | - | 1 055 814 |
| IV | P 53 317 | 34 300 | 10 765 | 8 252 | - | 5,1 | 3,3 | 1,0 | 0,8 | - | 1 049 525 |
| 13 / | A 53 612 | 35 060 | 10 643 | 7 909 | - | 5,1 | 3,4 | 1,0 | 0,8 | - | 1 046 266 |

Véanse notas al final del capítulo.

11. OTRA INFORMACIÓN

11.15 Relaciones España-Unión Europea

Secretaría General del Tesoro y Política Financiera e IGAE

Millones de euros

| | Saldo | Ingresos líquidos procedentes de la Unión Europea | | | | | | | | | Pagos líquidos a la Unión Europea | | | | | |
|---------------|---------|---|-----------|------------|---------|--------------------|-------------------------------|-------|-------|-------------------|-----------------------------------|----------|--------------------------------|-------------|-----------------|-------|
| | | Total | FEAGA (a) | FEADER (a) | FEP (b) | FEOGA Garantía (a) | FEOGA Orientación IFOP (a)(b) | FEDER | FSE | Fondo de Cohesión | Otros | Total | Recursos propios tradicionales | Recurso IVA | Recurso PNB/RNB | Otros |
| | 1=2-12 | 2=3a11 | 3 | 4 | 5 | 6 | 7 | 8 | 9 | 10 | 11 | 12=13a16 | 13 | 14 | 15 | 16 |
| 00 | 4 299 | 10 857 | - | - | - | 5 482 | 514 | 2 819 | 797 | 1 197 | 48 | 6 558 | 918 | 2 889 | 2 643 | 109 |
| 01 | 5 509 | 12 185 | - | - | - | 6 170 | 628 | 3 381 | 1 085 | 869 | 53 | 6 676 | 905 | 3 135 | 2 589 | 48 |
| 02 | 8 347 | 14 950 | - | - | - | 5 933 | 978 | 4 046 | 1 795 | 2 121 | 78 | 6 603 | 585 | 2 525 | 3 406 | 87 |
| 03 | 8 673 | 16 615 | - | - | - | 6 459 | 1 274 | 5 344 | 1 653 | 1 807 | 79 | 7 942 | 753 | 2 656 | 4 405 | 129 |
| 04 | 7 810 | 15 907 | - | - | - | 6 319 | 1 127 | 4 712 | 1 774 | 1 908 | 68 | 8 098 | 955 | 1 921 | 5 084 | 137 |
| 05 | 4 874 | 14 803 | - | - | - | 6 407 | 1 270 | 3 851 | 1 784 | 1 391 | 100 | 9 929 | 1 097 | 2 329 | 6 401 | 103 |
| 06 | 2 360 | 12 635 | - | - | - | 6 655 | 1 095 | 2 214 | 1 251 | 1 283 | 137 | 10 275 | 1 198 | 2 374 | 6 547 | 157 |
| 07 | 2 167 | 12 052 | - | - | - | 5 712 | 1 024 | 2 761 | 1 691 | 813 | 50 | 9 884 | 1 290 | 2 488 | 5 937 | 169 |
| 08 | 1 018 | 11 255 | 5 476 | 977 | 8 | - | 482 | 2 713 | 720 | 741 | 139 | 10 237 | 1 190 | 2 579 | 6 280 | 188 |
| 09 | 30 | 11 125 | 6 068 | 618 | 9 | - | 62 | 2 485 | 989 | 801 | 95 | 11 095 | 1 002 | 1 528 | 8 362 | 203 |
| 10 | P 2 000 | 12 005 | 5 925 | 858 | 3 | - | 198 | 2 788 | 526 | 1 920 | -214 | 10 004 | 1 158 | 760 | 7 868 | 218 |
| 11 | P 1 197 | 12 575 | 5 807 | 981 | 7 | - | 244 | 2 940 | 1 590 | 854 | 153 | 11 378 | 1 170 | 1 964 | 8 001 | 242 |
| 12 | P 2 693 | 13 283 | 5 785 | 818 | 8 | - | 178 | 4 037 | 1 434 | 844 | 179 | 10 590 | 1 085 | 1 317 | 7 966 | 222 |
| 12 E-M | P 1 133 | 7 390 | 4 989 | 493 | 1 | - | 3 | 801 | 848 | 184 | 71 | 6 256 | 463 | 929 | 4 704 | 159 |
| 13 E-M | P 2 839 | 9 336 | 5 175 | 538 | - | - | 138 | 2 544 | 462 | 384 | 94 | 6 497 | 411 | 836 | 5 078 | 172 |
| 12 Jun | P 283 | 773 | 85 | - | 0 | - | 73 | 578 | 3 | 21 | 12 | 489 | 74 | 67 | 347 | 0 |
| Jul | P -237 | 255 | 80 | 11 | - | - | 0 | 14 | 106 | 13 | 31 | 493 | 78 | 67 | 347 | - |
| Ago | P 110 | 966 | 348 | 163 | - | - | 11 | 290 | 21 | 124 | 10 | 856 | 76 | 135 | 603 | 42 |
| Sep | P -60 | 850 | 9 | - | - | - | 8 | 399 | 99 | 326 | 10 | 909 | 90 | 135 | 684 | 0 |
| Oct | P 275 | 1 041 | - | - | 0 | - | 4 | 942 | 22 | 64 | 9 | 766 | 111 | 108 | 548 | - |
| Nov | P 421 | 1 018 | 116 | 51 | - | - | 0 | 772 | 1 | 67 | 11 | 597 | 101 | 81 | 411 | 5 |
| Dic | P 767 | 991 | 158 | 101 | 7 | - | 79 | 241 | 335 | 44 | 26 | 224 | 92 | -205 | 321 | 16 |
| 13 Ene | P 1 111 | 2 721 | 2 352 | 5 | - | - | 129 | 37 | 6 | 175 | 16 | 1 610 | 83 | 155 | 1 220 | 151 |
| Feb | P 1 110 | 3 312 | 2 471 | - | - | - | 0 | 675 | 133 | 2 | 31 | 2 202 | 74 | 322 | 1 806 | - |
| Mar | P -331 | 584 | 114 | 212 | - | - | 7 | 78 | 153 | - | 19 | 914 | 90 | 119 | 684 | 21 |
| Abr | P 306 | 1 194 | 67 | 224 | - | - | 0 | 574 | 169 | 153 | 7 | 889 | 85 | 119 | 684 | - |
| May | P 643 | 1 526 | 171 | 97 | - | - | 1 | 1 181 | 1 | 54 | 21 | 882 | 79 | 119 | 684 | - |

Véanse notas al final del capítulo.

NOTAS A LOS CUADROS DEL CAPÍTULO 11. ADMINISTRACIONES PÚBLICAS

Cuadro 11.1

a. Las diferencias entre la Capacidad (+) o Necesidad (-) de Financiación de la Contabilidad Nacional de España y según el PDE se deben a la inclusión en la cuenta de operaciones no financieras de los swaps de intereses de acuerdo con lo establecido en el Reglamento (CE) 2558/2001, de 3 de diciembre de 2001, de forma que los beneficios (pérdidas) de las operaciones swaps reducen (incrementan) los intereses. En Contabilidad Nacional, los swaps de intereses se consideran una operación financiera.

b. Un signo positivo (negativo) implica que las Administraciones Públicas han obtenido beneficios (pérdidas) por este concepto.

c. Pasivos emitidos por Administraciones Públicas en poder de otras Administraciones Públicas, otras cuentas pendientes de pago y ajustes por diferencias entre el valor de mercado y el valor nominal de los pasivos, la contracción de pasivos por acciones y otras participaciones (PF.5), así como otros ajustes como consecuencia de reclasificaciones de unidades institucionales y otras revisiones de información.

d. El PIB a precios de mercado se ha elaborado a partir de la serie oficial de la CNE trimestral que publica el INE agregando los últimos cuatro trimestres para cada fecha de referencia.

Nota: Pueden existir diferencias entre los datos de este cuadro y los que figuran en el cuadro 2.9, por revisiones posteriores al envío de la Notificación PDE a la Comisión Europea.

Cuadro 11.2

Nota: Los porcentajes de los trimestres se calculan:1) cuando se dispone del PIB de los cuatro trimestres del año en cuestión se toma como referencia el PIB del año; 2) cuando no se dispone del PIB de los cuatro trimestres del año en cuestión se toma como referencia el PIB anual que resulta de agregar el PIB trimestral de los últimos cuatro trimestres.

Véanse notas al cuadro 11.1

Cuadro 11.3

Véanse notas al cuadro 11.1

Cuadro 11.4

Véanse notas al cuadro 11.2

Cuadro 11.5

Véanse notas al cuadro 11.1

Cuadro 11.6

Véanse notas al cuadro 11.2

Cuadro 11.7

a. La deuda según el PDE del sector Administraciones Públicas no incluye los activos financieros/pasivos contraídos por Administraciones Públicas en poder de otras Administraciones Públicas (columnas 3, 6, 9 y 12)

b. Financiación realizada por el Fondo de Liquidez Autonómica (FLA), pagos realizados a proveedores por cuenta de Comunidades Autónomas y Corporaciones Locales por el Fondo de Financiación de Pagos a Proveedores (FFPP) y préstamo del Estado a la Seguridad Social.

c. Deuda emitida por el Estado en poder del Fondo de Reserva de la Seguridad Social, del Fondo de Garantía Salarial (FOGASA), de la Mutua de Accidentes de Trabajo y Enfermedades Profesionales y del Fondo de Prevención y Rehabilitación.

Cuadro 11.8

Nota: Los porcentajes de los trimestres se calculan:1) cuando se dispone del PIB de los cuatro trimestres del año en cuestión se toma como referencia el PIB del año; 2) cuando no se dispone del PIB de los cuatro trimestres del año en cuestión se toma como referencia el PIB anual que resulta de agregar el PIB trimestral de los últimos cuatro trimestres.

Véanse notas al cuadro 11.7

Cuadro 11.9

a. Variaciones anuales de la columna 11 del cuadro 11.1.

b. Columna 3 del cuadro 11.1, cambiada de signo.

c. Un signo positivo significa que el concepto correspondiente contribuye a incrementar la deuda; un signo negativo, que contribuye a disminuirla.

d. Columna detallada en el cuadro 11.11.

e. Incluye efectos como los producidos por reclasificación de unidades institucionales o instrumentos financieros.

f. Incluye los ajustes por los intereses devengados menos los intereses pagados, por primas de emisión o de amortización, por la diferencia entre el nominal emitido y el efectivo captado en las emisiones a descuento, por pérdidas o ganancias de capital realizadas en la amortización anticipada de pasivos, por discrepancias entre la Capacidad (+) o Necesidad (-) de Financiación y las Operaciones Financieras Netas, y la contracción de pasivos por acciones y otras participaciones (PF.5).

Cuadro 11.10

Nota: Los porcentajes de los trimestres se calculan: 1) cuando se dispone del PIB de los cuatro trimestres del año en cuestión se toma como referencia el PIB del año; 2) Cuando no se dispone del PIB de los cuatro trimestres del año en cuestión se toma como referencia el PIB anual que resulta de agregar el PIB trimestral de los últimos cuatro trimestres.
Véanse notas al cuadro 11.9

Cuadro 11.12

a. Que ya aparecen deducidos de las columnas 3 a 9.

Nota: Pueden existir diferencias entre los datos de este cuadro y los que figuran en el cuadro 2.9 por revisiones posteriores al envío de la Notificación PDE a la Comisión Europea.

Cuadro 11.13

Nota: Pueden existir diferencias entre los datos de este cuadro y los que figuran en el cuadro 2.9, por revisiones posteriores al envío de la Notificación PDE a la Comisión Europea.

Cuadro 11.14

a. Principales organismos no administrativos, entes y empresas no clasificadas como Administraciones Públicas. La deuda de estas unidades no está sujeta al (es decir, no está incluida en el ámbito del) Protocolo de Déficit Excesivo (PDE), por lo que no se incluye en las Notificaciones a la Comisión a que se refiere ese procedimiento. En este cuadro se presenta la deuda de estas unidades para recoger su montante elaborado de forma homogénea a la deuda PDE.

b. El PIB a precios de mercado se ha elaborado a partir de la serie oficial de la CNE trimestral que publica el INE agregando los últimos cuatro trimestres para cada fecha de referencia.

Cuadro 11.15

a. Con motivo de la reforma de la Política Agraria Común (PAC) en 2004 (Reglamento (CE) 1782/2003 y desarrollos posteriores), y en virtud del Reglamento (CE) 1290/2005, se crean dos nuevos fondos europeos agrícolas, el Fondo Agrícola de Garantía (FEAGA) y el Fondo Europeo Agrícola de Desarrollo Rural (FEADER), que vienen a sustituir al anterior Fondo Europeo de Orientación y Garantía Agrícola (FEOGA) en sus dos vertientes: Garantía y Orientación.

b. Al mismo tiempo en virtud del Reglamento (CE) 1198/2006, el Instrumento Financiero de Orientación Pesquera (IFOP) ha sido sustituido por el Fondo Europeo de Pesca (FEP).

Nota: Otros detalles de las Relaciones España-UE pueden encontrarse en los cuadros III.32 a III.38 de las Cuentas Financieras de la Economía Española que se difunden en <http://www.bde.es>.

CAPÍTULO 12 ADMINISTRACIÓN CENTRAL Y ADMINISTRACIONES DE SEGURIDAD SOCIAL

12. ADMINISTRACIÓN CENTRAL

12.1 Capacidad (+) o necesidad (-) de financiación, pasivos en circulación y deuda según el Protocolo de Déficit Excesivo (PDE). Importes

Capacidad (+) o necesidad (-) de financiación: INE e IGAE. PIB pm: INE.

Millones de euros

| | Capacidad (+) o Necesidad (-) de financiación (a) | | | Pasivos en circulación y deuda según el PDE | | | | | | | Pro memoria: PIB pm (d) | |
|--------|---|-----------------------------------|--------------|--|--|--|----------------------------------|---|--------------------|-------------------------------|-------------------------|-----------|
| | Según la Contabilidad Nacional de España (CNE) | Ajuste por swaps de intereses (b) | Según el PDE | Pasivos en circulación según las Cuentas Financieras de la Economía Española | Ajustes por pasivos no incluidos en la deuda PDE, por valoración y otros (c) | | | | Deuda según el PDE | | | |
| | | | | | Total | Deuda PDE de la Administración Central en poder de otras unidades de la Administración Central | Otras cuentas pendientes de pago | | | Ajustes de valoración y otros | | |
| | | | | | | | Total | En poder de otras Administraciones Públicas | | | | Resto |
| 1 | 2 | 3=1+2 | 4 | 5=6+7+10 | 6 | 7=8+9 | 8 | 9 | 10 | 11=4-5 | 12 | |
| 00 | -6 425 | 112 | -6 313 | 340 121 | 25 832 | - | 7 836 | 260 | 7 576 | 17 996 | 314 290 | 629 907 |
| 01 | -4 668 | 106 | -4 562 | 339 947 | 25 094 | - | 5 053 | 507 | 4 547 | 20 040 | 314 853 | 680 397 |
| 02 | -3 124 | 129 | -2 995 | 355 266 | 34 390 | - | 6 464 | 794 | 5 670 | 27 926 | 320 876 | 729 258 |
| 03 | -5 227 | 109 | -5 118 | 350 378 | 30 584 | - | 6 442 | 1 879 | 4 563 | 24 143 | 319 793 | 783 082 |
| 04 | -8 977 | 82 | -8 895 | 369 498 | 38 246 | - | 6 640 | 1 792 | 4 848 | 31 605 | 331 252 | 841 294 |
| 05 | 4 688 | 31 | 4 719 | 373 681 | 42 809 | - | 8 913 | 3 093 | 5 820 | 33 896 | 330 872 | 909 298 |
| 06 | 9 818 | 22 | 9 840 | 358 026 | 32 713 | - | 13 160 | 3 695 | 9 465 | 19 553 | 325 313 | 985 547 |
| 07 | 12 141 | 6 | 12 147 | 343 323 | 25 889 | - | 15 805 | 4 049 | 11 756 | 10 084 | 317 435 | 1 053 161 |
| 08 | -32 909 | -43 | -32 952 | 409 925 | 42 830 | - | 18 511 | 4 818 | 13 693 | 24 318 | 367 095 | 1 087 788 |
| 09 | -97 991 | 60 | -97 931 | 538 346 | 52 821 | - | 21 948 | 4 034 | 17 914 | 30 873 | 485 525 | 1 048 060 |
| 10 | -52 896 | 156 | -52 740 | 570 435 | 20 782 | - | 24 411 | 5 399 | 19 012 | -3 629 | 549 653 | 1 048 883 |
| 11 | P -36 619 | 92 | -36 527 | 650 674 | 28 377 | - | 23 384 | 4 768 | 18 616 | 4 993 | 622 298 | 1 063 355 |
| 12 | A -81 511 | 61 | -81 450 | 862 940 | 102 672 | 64 302 | 28 026 | 4 613 | 23 413 | 10 343 | 760 268 | 1 049 525 |
| 11 // | P | ... | ... | 622 352 | 27 557 | 2 750 | 27 587 | 4 487 | 23 100 | -2 780 | 594 795 | 1 058 036 |
| 11 /// | P | ... | ... | 633 338 | 35 302 | 835 | 31 293 | 5 228 | 26 065 | 3 174 | 598 036 | 1 062 368 |
| 11 IV | P | ... | ... | 650 674 | 28 377 | - | 23 384 | 4 768 | 18 616 | 4 993 | 622 298 | 1 063 355 |
| 12 / | P | ... | ... | 693 629 | 38 264 | 3 267 | 30 613 | 3 870 | 26 743 | 4 384 | 655 365 | 1 062 039 |
| 12 // | P | ... | ... | 685 437 | 5 202 | 2 601 | 31 705 | 5 768 | 25 937 | -29 105 | 680 236 | 1 058 672 |
| 12 /// | P | ... | ... | 718 020 | 22 501 | 3 618 | 29 461 | 5 606 | 23 856 | -10 579 | 695 519 | 1 055 814 |
| 12 IV | A | ... | ... | 862 940 | 102 672 | 64 302 | 28 026 | 4 613 | 23 413 | 10 343 | 760 268 | 1 049 525 |

Véanse notas al final del capítulo.

12. ADMINISTRACIÓN CENTRAL

12.2 Capacidad (+) o necesidad (-) de financiación, pasivos en circulación y deuda según el Protocolo de Déficit Excesivo (PDE). Porcentajes del PIB pm

Capacidad (+) o necesidad (-) de financiación: INE e IGAE. PIBpm: INE

Porcentajes

| | Capacidad (+) o Necesidad (-) de financiación (a) | | | Pasivos en circulación y deuda según el PDE | | | | | | | Pro memoria: PIB pm (d) (millones de euros) | |
|--------|---|-----------------------------------|--------------|--|--|--|----------------------------------|---|--------------------|-------------------------------|---|-----------|
| | Según la Contabilidad Nacional de España (CNE) | Ajuste por swaps de intereses (b) | Según el PDE | Pasivos en circulación según las Cuentas Financieras de la Economía Española | Ajustes por pasivos no incluidos en la deuda PDE, por valoración y otros (c) | | | | Deuda según el PDE | | | |
| | | | | | Total | Deuda PDE de la Administración Central en poder de otras unidades de la Administración Central | Otras cuentas pendientes de pago | | | Ajustes de valoración y otros | | |
| | | | | | | | Total | En poder de otras Administraciones Públicas | | | | Resto |
| 1 | 2 | 3=1+2 | 4 | 5=6+7+10 | 6 | 7=8+9 | 8 | 9 | 10 | 11=4-5 | 12 | |
| 00 | -1,0 | 0,0 | -1,0 | 54,0 | 4,1 | - | 1,2 | 0,0 | 1,2 | 2,9 | 49,9 | 629 907 |
| 01 | -0,7 | 0,0 | -0,7 | 50,0 | 3,7 | - | 0,7 | 0,1 | 0,7 | 2,9 | 46,3 | 680 397 |
| 02 | -0,4 | 0,0 | -0,4 | 48,7 | 4,7 | - | 0,9 | 0,1 | 0,8 | 3,8 | 44,0 | 729 258 |
| 03 | -0,7 | 0,0 | -0,7 | 44,7 | 3,9 | - | 0,8 | 0,2 | 0,6 | 3,1 | 40,8 | 783 082 |
| 04 | -1,1 | 0,0 | -1,1 | 43,9 | 4,5 | - | 0,8 | 0,2 | 0,6 | 3,8 | 39,4 | 841 294 |
| 05 | 0,5 | 0,0 | 0,5 | 41,1 | 4,7 | - | 1,0 | 0,3 | 0,6 | 3,7 | 36,4 | 909 298 |
| 06 | 1,0 | 0,0 | 1,0 | 36,3 | 3,3 | - | 1,3 | 0,4 | 1,0 | 2,0 | 33,0 | 985 547 |
| 07 | 1,2 | 0,0 | 1,2 | 32,6 | 2,5 | - | 1,5 | 0,4 | 1,1 | 1,0 | 30,1 | 1 053 161 |
| 08 | -3,0 | -0,0 | -3,0 | 37,7 | 3,9 | - | 1,7 | 0,4 | 1,3 | 2,2 | 33,7 | 1 087 788 |
| 09 | -9,3 | 0,0 | -9,3 | 51,4 | 5,0 | - | 2,1 | 0,4 | 1,7 | 2,9 | 46,3 | 1 048 060 |
| 10 | -5,0 | 0,0 | -5,0 | 54,4 | 2,0 | - | 2,3 | 0,5 | 1,8 | -0,3 | 52,4 | 1 048 883 |
| 11 | P -3,4 | 0,0 | -3,4 | 61,2 | 2,7 | - | 2,2 | 0,4 | 1,8 | 0,5 | 58,5 | 1 063 355 |
| 12 | A -7,8 | 0,0 | -7,8 | 82,2 | 9,8 | 6,1 | 2,7 | 0,4 | 2,2 | 1,0 | 72,4 | 1 049 525 |
| 11 // | P | ... | ... | 58,8 | 2,6 | 0,3 | 2,6 | 0,4 | 2,2 | -0,3 | 56,2 | 1 058 036 |
| 11 /// | P | ... | ... | 59,6 | 3,3 | 0,1 | 2,9 | 0,5 | 2,5 | 0,3 | 56,3 | 1 062 368 |
| 11 IV | P | ... | ... | 61,2 | 2,7 | - | 2,2 | 0,4 | 1,8 | 0,5 | 58,5 | 1 063 355 |
| 12 / | P | ... | ... | 65,3 | 3,6 | 0,3 | 2,9 | 0,4 | 2,5 | 0,4 | 61,7 | 1 062 039 |
| 12 // | P | ... | ... | 64,7 | 0,5 | 0,2 | 3,0 | 0,5 | 2,4 | -2,7 | 64,3 | 1 058 672 |
| 12 /// | P | ... | ... | 68,0 | 2,1 | 0,3 | 2,8 | 0,5 | 2,3 | -1,0 | 65,9 | 1 055 814 |
| 12 IV | A | ... | ... | 82,2 | 9,8 | 6,1 | 2,7 | 0,4 | 2,2 | 1,0 | 72,4 | 1 049 525 |

Véanse notas al final del capítulo.

12. ADMINISTRACIÓN CENTRAL

12.3 Conciliación entre la necesidad de financiación y la variación de la deuda elaborada según el Protocolo de Déficit Excesivo (PDE). Importes

INE, IGAE y Banco de España

Millones de euros

| | Variación de la deuda elaborada según el PDE (a) | Necesidad(+) o Capac.(-) de financiación según el PDE (b) | Adquisiciones netas de activos financieros (c)(d) | | | Ajustes (c) | | | | | | | |
|----|--|---|---|------------------------------------|--------|-------------|----------------------------------|--|--------|--|--------------------------------------|--|-------------------|
| | | | Total | Frente a Administraciones Públicas | Resto | Total | Otras cuentas pendientes de pago | | | Otras operaciones financieras frente a unidades de la Administración Central | Por variaciones en el tipo de cambio | Otros cambios en volumen de la deuda (e) | Otros ajustes (f) |
| | | | | | | | Total | Frente a otras Administraciones Públicas | Resto | | | | |
| | 1=2+3+6 | 2 | 3=4+5 | 4 | 5 | 6=7+10+ | 7=8+9 | 8 | 9 | 10 | 11 | 12 | 13 |
| 00 | 11 376 | 6 313 | 5 526 | -83 | 5 609 | -463 | -2 730 | 367 | -3 097 | - | -116 | - | 2 383 |
| 01 | 564 | 4 562 | -5 983 | 133 | -6 116 | 1 984 | 2 174 | -247 | 2 421 | - | -262 | - | 72 |
| 02 | 6 022 | 2 995 | 4 664 | -380 | 5 045 | -1 637 | 695 | -287 | 982 | - | -941 | -1 647 | 256 |
| 03 | -1 083 | 5 118 | -6 233 | -121 | -6 112 | 33 | 520 | -1 084 | 1 604 | - | -648 | - | 161 |
| 04 | 11 459 | 8 895 | 4 956 | 38 | 4 918 | -2 392 | -231 | 87 | -318 | - | -692 | - | -1 469 |
| 05 | -380 | -4 719 | 6 246 | -1 | 6 247 | -1 907 | -1 552 | -1 302 | -250 | - | -3 | - | -352 |
| 06 | -5 559 | -9 840 | 7 839 | 41 | 7 797 | -3 558 | -4 875 | -602 | -4 273 | - | -110 | - | 1 427 |
| 07 | -7 878 | -12 147 | 6 801 | 45 | 6 756 | -2 532 | -2 965 | -354 | -2 611 | - | -60 | -64 | 558 |
| 08 | 49 661 | 32 952 | 20 110 | 286 | 19 824 | -3 401 | -2 770 | -769 | -2 001 | - | -408 | -63 | -160 |
| 09 | 118 430 | 97 931 | 30 461 | -114 | 30 575 | -9 963 | -3 157 | 785 | -3 941 | - | -152 | -48 | -6 606 |
| 10 | 64 128 | 52 740 | 12 542 | 8 503 | 4 039 | -1 154 | -2 842 | -1 365 | -1 477 | - | -41 | -40 | 1 768 |
| 11 | P 72 645 | 36 527 | 31 165 | 21 572 | 9 593 | 4 953 | 1 955 | 631 | 1 324 | - | 129 | -46 | 2 915 |
| 12 | A 137 970 | 81 450 | 122 542 | 102 773 | 19 769 | -66 022 | 673 | 154 | 519 | -64 302 | 202 | -42 | -2 553 |

Véanse notas al final del capítulo.

12. ADMINISTRACIÓN CENTRAL

12.4 Conciliación entre la necesidad de financiación y la variación de la deuda elaborada según el Protocolo de Déficit Excesivo (PDE). Porcentajes del PIB pm

INE, IGAE y Banco de España

Porcentajes

| | Variación de la deuda elaborada según el PDE (a) | Necesidad(+) o Capac.(-) de financiación según el PDE (b) | Adquisiciones netas de activos financieros (c)(d) | | | Ajustes (c) | | | | | | | |
|----|--|---|---|------------------------------------|-------|-------------|----------------------------------|--|-------|--|--------------------------------------|--|-------------------|
| | | | Total | Frente a Administraciones Públicas | Resto | Total | Otras cuentas pendientes de pago | | | Otras operaciones financieras frente a unidades de la Administración Central | Por variaciones en el tipo de cambio | Otros cambios en volumen de la deuda (e) | Otros ajustes (f) |
| | | | | | | | Total | Frente a otras Administraciones Públicas | Resto | | | | |
| | 1=2+3+6 | 2 | 3=4+5 | 4 | 5 | 6=7+10+ | 7=8+9 | 8 | 9 | 10 | 11 | 12 | 13 |
| 00 | 1,8 | 1,0 | 0,9 | -0,0 | 0,9 | -0,1 | -0,4 | 0,1 | -0,5 | - | -0,0 | - | 0,4 |
| 01 | 0,1 | 0,7 | -0,9 | 0,0 | -0,9 | 0,3 | 0,3 | -0,0 | 0,4 | - | -0,0 | - | 0,0 |
| 02 | 0,8 | 0,4 | 0,6 | -0,1 | 0,7 | -0,2 | 0,1 | -0,0 | 0,1 | - | -0,1 | -0,2 | 0,0 |
| 03 | -0,1 | 0,7 | -0,8 | -0,0 | -0,8 | 0,0 | 0,1 | -0,1 | 0,2 | - | -0,1 | - | 0,0 |
| 04 | 1,4 | 1,1 | 0,6 | 0,0 | 0,6 | -0,3 | -0,0 | 0,0 | -0,0 | - | -0,1 | - | -0,2 |
| 05 | -0,0 | -0,5 | 0,7 | -0,0 | 0,7 | -0,2 | -0,2 | -0,1 | -0,0 | - | -0,0 | - | -0,0 |
| 06 | -0,6 | -1,0 | 0,8 | 0,0 | 0,8 | -0,4 | -0,5 | -0,1 | -0,4 | - | -0,0 | - | 0,1 |
| 07 | -0,7 | -1,2 | 0,6 | 0,0 | 0,6 | -0,2 | -0,3 | -0,0 | -0,2 | - | -0,0 | -0,0 | 0,1 |
| 08 | 4,6 | 3,0 | 1,8 | 0,0 | 1,8 | -0,3 | -0,3 | -0,1 | -0,2 | - | -0,0 | -0,0 | -0,0 |
| 09 | 11,3 | 9,3 | 2,9 | -0,0 | 2,9 | -1,0 | -0,3 | 0,1 | -0,4 | - | -0,0 | -0,0 | -0,6 |
| 10 | 6,1 | 5,0 | 1,2 | 0,8 | 0,4 | -0,1 | -0,3 | -0,1 | -0,1 | - | -0,0 | -0,0 | 0,2 |
| 11 | P 6,8 | 3,4 | 2,9 | 2,0 | 0,9 | 0,5 | 0,2 | 0,1 | 0,1 | - | 0,0 | -0,0 | 0,3 |
| 12 | A 13,1 | 7,8 | 11,7 | 9,8 | 1,9 | -6,3 | 0,1 | 0,0 | 0,0 | -6,1 | 0,0 | -0,0 | -0,2 |

Véanse notas al final del capítulo.

12. ADMINISTRACIÓN CENTRAL

12.5 Adquisición neta de activos financieros

Millones de euros

| | Total | Efectivo y depósitos | | | Valores distintos de acciones | | | | Préstamos | Acciones y participaciones | | | Otras cuentas pendientes de cobro | Pro memoria: Activos financieros frente a Administraciones Públicas | |
|--------|-----------|----------------------|---------------------------------|-------------------------------|-------------------------------|--------|---------------|---------------|-----------|----------------------------|--------|----------|-----------------------------------|---|-----------------------|
| | | Total | Depósitos en el Banco de España | Resto depósitos transferibles | Otros depósitos | Total | A corto plazo | A largo plazo | | Derivados financieros | Total | Acciones | | | Otras participaciones |
| | | | | | | | | | | | | | | | |
| 00 | 5 526 | 6 407 | 6 038 | 4 | 366 | -112 | - | - | -112 | 751 | -3 085 | 220 | -3 306 | 1 565 | -83 |
| 01 | -5 983 | -5 632 | -20 114 | -822 | 15 304 | -106 | - | - | -106 | 2 217 | -3 850 | 336 | -4 185 | 1 388 | 133 |
| 02 | 4 664 | 2 603 | 5 | 259 | 2 339 | -129 | - | - | -129 | 1 787 | -2 016 | 274 | -2 290 | 2 420 | -380 |
| 03 | -6 233 | -5 730 | 523 | 429 | -6 682 | -109 | - | - | -109 | 1 625 | -603 | 288 | -891 | -1 417 | -121 |
| 04 | 4 956 | 2 028 | 158 | 487 | 1 384 | -82 | - | - | -82 | 2 113 | -901 | 134 | -1 034 | 1 798 | 38 |
| 05 | 6 246 | 3 142 | 278 | 1 587 | 1 276 | -31 | - | - | -31 | 1 347 | -378 | 35 | -413 | 2 166 | -1 |
| 06 | 7 839 | 2 643 | 631 | 1 431 | 581 | -22 | - | - | -22 | 2 096 | -229 | -4 | -224 | 3 350 | 41 |
| 07 | 6 801 | 3 840 | -195 | 2 237 | 1 798 | -6 | - | - | -6 | 2 504 | 275 | 54 | 221 | 188 | 45 |
| 08 | 20 110 | 11 611 | 2 887 | 748 | 7 976 | 7 266 | - | 7 223 | 43 | 1 872 | 406 | 23 | 383 | -1 045 | 286 |
| 09 | 30 461 | 15 701 | 7 342 | -1 558 | 9 917 | 6 125 | -0 | 6 185 | -60 | 7 090 | 7 | 45 | -38 | 1 538 | -114 |
| 10 | 12 542 | -9 361 | -10 789 | -484 | 1 912 | -156 | - | - | -156 | 4 854 | 8 381 | 8 775 | -394 | 8 825 | 8 503 |
| 11 | P 31 165 | -5 303 | -1 536 | -797 | -2 970 | -7 308 | 9 | -7 224 | -92 | 10 780 | -344 | -542 | 199 | 33 338 | 21 572 |
| 12 | A 122 542 | 5 319 | 4 210 | -282 | 1 392 | 2 040 | 4 681 | -2 580 | -61 | 111 123 | 5 533 | 1 328 | 4 204 | -1 473 | 102 773 |
| 11 // | P -3 325 | -3 941 | 1 506 | 102 | -5 549 | -1 414 | -1 071 | -314 | -30 | 1 072 | 177 | -2 | 180 | 782 | -1 530 |
| 11 /// | P -5 572 | -8 879 | 1 861 | -415 | -10 325 | -1 900 | -942 | -939 | -20 | 2 454 | 600 | 589 | 11 | 2 154 | -2 019 |
| 11 IV | P 18 537 | -4 229 | -2 152 | 126 | -2 203 | -8 058 | -321 | -7 729 | -9 | 3 103 | -2 112 | -2 106 | -7 | 29 833 | 21 824 |
| 12 / | P 21 288 | 26 765 | 18 249 | 1 699 | 6 818 | -4 190 | 1 301 | -5 479 | -12 | 1 776 | 28 | 0 | 27 | -3 091 | 348 |
| 12 // | P -3 981 | -28 284 | -17 928 | -1 547 | -8 810 | -745 | -586 | -142 | -17 | 31 286 | -4 339 | -4 377 | 38 | -1 900 | 24 301 |
| 12 /// | P 4 794 | 5 831 | -810 | -167 | 6 808 | 1 023 | -128 | 1 171 | -20 | 554 | 26 | 13 | 13 | -2 639 | -332 |
| 12 IV | A 100 441 | 1 007 | 4 698 | -267 | -3 424 | 5 952 | 4 094 | 1 870 | -12 | 77 507 | 9 817 | 5 692 | 4 126 | 6 157 | 78 456 |

12. ADMINISTRACIÓN CENTRAL

12.6 Administración Central. Deuda según el Protocolo de Déficit Excesivo (PDE) por instrumentos

Millones de euros y porcentajes

| | Total | Porcentajes del PIB pm | Efectivo y depósitos | Valores distintos de acciones (a) | | | Préstamos | | | Pro memoria: Deuda según el PDE en poder de otras Administraciones Públicas (b) | | |
|--------|-----------|------------------------|----------------------|-----------------------------------|---------------|---------------|-----------|---------------|---------------|---|--------------------------------------|-------|
| | | | | Total | A corto plazo | A largo plazo | Total | A corto plazo | A largo plazo | Total | Administraciones de Seguridad Social | Resto |
| | | | | | | | | | | | | |
| 00 | 314 290 | 49,9 | 2 595 | 293 742 | 44 663 | 249 079 | 17 953 | 476 | 17 477 | 1 187 | 1 187 | - |
| 01 | 314 853 | 46,3 | 2 522 | 297 836 | 35 584 | 262 252 | 14 496 | 849 | 13 647 | 2 018 | 2 018 | - |
| 02 | 320 876 | 44,0 | 2 134 | 304 865 | 35 831 | 269 034 | 13 876 | 1 030 | 12 846 | 6 831 | 6 831 | - |
| 03 | 319 793 | 40,8 | 2 307 | 304 655 | 38 766 | 265 889 | 12 831 | 816 | 12 015 | 10 952 | 10 952 | - |
| 04 | 331 252 | 39,4 | 2 543 | 310 634 | 37 113 | 273 522 | 18 075 | 1 445 | 16 630 | 19 412 | 19 412 | - |
| 05 | 330 872 | 36,4 | 2 798 | 314 500 | 33 294 | 281 206 | 13 575 | 537 | 13 038 | 22 810 | 22 810 | - |
| 06 | 325 313 | 33,0 | 3 064 | 309 610 | 31 301 | 278 309 | 12 640 | 579 | 12 061 | 21 897 | 21 897 | - |
| 07 | 317 435 | 30,1 | 3 307 | 304 833 | 32 444 | 272 388 | 9 295 | 40 | 9 255 | 25 551 | 25 551 | - |
| 08 | 367 095 | 33,7 | 3 420 | 354 633 | 52 074 | 302 558 | 9 043 | 316 | 8 727 | 34 511 | 34 511 | - |
| 09 | 485 525 | 46,3 | 3 468 | 473 877 | 85 513 | 388 364 | 8 180 | 139 | 8 041 | 46 105 | 46 105 | - |
| 10 // | 513 473 | 49,1 | 3 512 | 502 203 | 82 759 | 419 444 | 7 758 | 206 | 7 552 | 54 580 | 54 580 | - |
| 10 /// | 526 919 | 50,3 | 3 568 | 515 458 | 88 632 | 426 825 | 7 893 | 250 | 7 643 | 59 102 | 59 102 | - |
| 10 IV | 549 653 | 52,4 | 3 584 | 537 064 | 89 756 | 447 308 | 9 005 | 230 | 8 775 | 61 170 | 61 170 | - |
| 11 / | P 581 893 | 55,3 | 3 602 | 568 606 | 86 279 | 482 327 | 9 685 | 235 | 9 450 | 60 264 | 60 264 | - |
| 11 // | P 594 795 | 56,2 | 3 641 | 581 128 | 90 096 | 491 032 | 10 025 | 263 | 9 762 | 62 562 | 62 562 | - |
| 11 /// | P 598 036 | 56,3 | 3 693 | 584 328 | 89 463 | 494 865 | 10 015 | 294 | 9 721 | 63 711 | 63 711 | - |
| 11 IV | P 622 298 | 58,5 | 3 685 | 607 120 | 90 608 | 516 513 | 11 493 | 276 | 11 217 | 62 613 | 62 613 | - |
| 12 / | P 655 365 | 61,7 | 3 666 | 635 021 | 80 914 | 554 107 | 16 678 | 308 | 16 370 | 63 693 | 63 693 | - |
| 12 // | P 680 236 | 64,3 | 3 664 | 628 167 | 71 109 | 557 059 | 48 404 | 3 303 | 45 101 | 62 505 | 62 505 | - |
| 12 /// | P 695 519 | 65,9 | 3 690 | 642 795 | 78 164 | 564 631 | 49 033 | 2 340 | 46 694 | 63 260 | 63 260 | - |
| 12 IV | P 760 268 | 72,4 | 3 681 | 663 607 | 79 203 | 584 404 | 92 980 | 2 408 | 90 572 | 59 794 | 59 794 | - |
| 13 / | A 796 817 | 76,2 | 3 672 | 698 105 | 83 450 | 614 655 | 95 040 | 2 516 | 92 524 | 60 201 | 60 201 | - |

Véanse notas al final del capítulo.

12. ADMINISTRACIÓN CENTRAL

12.7 Administración Central. Deuda según el Protocolo de Déficit Excesivo (PDE) por administraciones y unidades

Millones de euros

| | Total | Estado | Otras unidades de la Administración Central | | | | | | | Deuda según el PDE de la Administración Central en poder de otras unidades de la Administración Central | | |
|--------------|-----------|---------|---|--|-------------------------|--------------------------------------|--|------------------------------------|--|---|-------|--------|
| | | | Total | Fondo de Reestructuración Ordenada Bancaria (FROB) | Del cual: préstamo MEDE | Fondo de Garantía de Depósitos (FGD) | Fondo de Amortización del Déficit Eléctrico (FADE) | Fondo de Liquidez Autonómica (FLA) | Fondo para la Financiación de los Pagos a Proveedores (FFPP) | | Resto | |
| | | | | | | | | | | | | 4 |
| | 1=2+3-11 | 2 | 3=4+(6a10) | 4 | 5 | 6 | 7 | 8 | 9 | 10 | 11 | |
| 00 | 314 290 | 309 439 | 4 851 | - | - | - | - | - | - | - | 4 851 | - |
| 01 | 314 853 | 309 355 | 5 499 | - | - | - | - | - | - | - | 5 499 | - |
| 02 | 320 876 | 314 705 | 6 170 | - | - | - | - | - | - | - | 6 170 | - |
| 03 | 319 793 | 312 896 | 6 897 | - | - | - | - | - | - | - | 6 897 | - |
| 04 | 331 252 | 323 417 | 7 836 | - | - | - | - | - | - | - | 7 836 | - |
| 05 | 330 872 | 322 907 | 7 965 | - | - | - | - | - | - | - | 7 965 | - |
| 06 | 325 313 | 316 757 | 8 556 | - | - | - | - | - | - | - | 8 556 | - |
| 07 | 317 435 | 312 083 | 5 352 | - | - | - | - | - | - | - | 5 352 | - |
| 08 | 367 095 | 362 890 | 4 205 | - | - | - | - | - | - | - | 4 205 | - |
| 09 | 485 525 | 479 541 | 5 984 | 3 000 | - | - | - | - | - | - | 2 984 | - |
| 10 // | 513 473 | 508 797 | 4 676 | 3 000 | - | - | - | - | - | - | 1 676 | - |
| /// | 526 919 | 522 187 | 4 732 | 3 000 | - | - | - | - | - | - | 1 732 | - |
| IV | 549 653 | 544 790 | 4 863 | 3 000 | - | - | - | - | - | - | 1 863 | - |
| 11 / | P 581 893 | 571 990 | 14 048 | 6 000 | - | - | 6 000 | - | - | - | 2 048 | 4 145 |
| // | P 594 795 | 582 448 | 15 096 | 6 000 | - | - | 7 000 | - | - | - | 2 096 | 2 750 |
| /// | P 598 036 | 581 965 | 16 906 | 7 750 | - | - | 7 000 | - | - | - | 2 156 | 835 |
| IV | P 622 298 | 599 037 | 23 261 | 10 945 | - | - | 9 906 | - | - | - | 2 410 | - |
| 12 / | P 655 365 | 632 323 | 26 308 | 10 945 | - | - | 13 115 | - | - | - | 2 249 | 3 267 |
| // | P 680 236 | 629 902 | 52 935 | 10 945 | - | - | 13 115 | - | 26 581 | - | 2 294 | 2 601 |
| /// | P 695 519 | 645 863 | 53 274 | 10 945 | - | - | 13 115 | - | 26 916 | - | 2 298 | 3 618 |
| IV | P 760 268 | 711 569 | 113 002 | 50 413 | 39 468 | - | 15 503 | 16 800 | 27 781 | - | 2 504 | 64 302 |
| 13 / | A 796 817 | 745 531 | 123 286 | 52 278 | 41 333 | - | 18 652 | 22 550 | 27 872 | - | 1 934 | 72 000 |

12. ADMINISTRACIÓN CENTRAL

12.8 Estado. Deuda según el Protocolo de Déficit Excesivo (PDE) por instrumentos

Millones de euros y porcentajes

| | Total | Porcentajes del PIB pm | Efectivo y depósitos | Valores distintos de acciones | | | Préstamos | | | Pro memoria: Aavales prestados (saldo vivo) | |
|--------------|-----------|------------------------|----------------------|-------------------------------|---------------|---------------|-----------|---------------|---------------|---|------------------------|
| | | | | Total | A corto plazo | A largo plazo | Total | A corto plazo | A largo plazo | Importes | Porcentajes del PIB pm |
| | | | | | | | | | | | |
| 00 | 309 439 | 49,1 | 2 595 | 291 016 | 44 663 | 246 353 | 15 828 | - | 15 828 | 5 430 | 0,9 |
| 01 | 309 355 | 45,5 | 2 522 | 294 624 | 35 584 | 259 040 | 12 209 | - | 12 209 | 5 460 | 0,8 |
| 02 | 314 705 | 43,2 | 2 134 | 301 167 | 35 831 | 265 336 | 11 404 | - | 11 404 | 6 819 | 0,9 |
| 03 | 312 896 | 40,0 | 2 307 | 299 991 | 38 766 | 261 225 | 10 598 | - | 10 598 | 6 821 | 0,9 |
| 04 | 323 417 | 38,4 | 2 543 | 305 533 | 37 113 | 268 420 | 15 341 | - | 15 341 | 7 186 | 0,9 |
| 05 | 322 907 | 35,5 | 2 798 | 308 898 | 33 294 | 275 605 | 11 211 | - | 11 211 | 6 020 | 0,7 |
| 06 | 316 757 | 32,1 | 3 064 | 303 658 | 31 301 | 272 357 | 10 035 | - | 10 035 | 5 794 | 0,6 |
| 07 | 312 083 | 29,6 | 3 307 | 300 442 | 32 444 | 267 998 | 8 334 | - | 8 334 | 6 162 | 0,6 |
| 08 | 362 890 | 33,4 | 3 420 | 351 633 | 52 074 | 299 558 | 7 838 | - | 7 838 | 8 152 | 0,7 |
| 09 | 479 541 | 45,8 | 3 468 | 469 377 | 85 513 | 383 864 | 6 696 | - | 6 696 | 58 854 | 5,6 |
| 10 // | 508 797 | 48,6 | 3 512 | 499 203 | 82 759 | 416 444 | 6 082 | - | 6 082 | 65 418 | 6,3 |
| /// | 522 187 | 49,9 | 3 568 | 512 458 | 88 632 | 423 825 | 6 161 | - | 6 161 | 65 267 | 6,2 |
| IV | 544 790 | 51,9 | 3 584 | 534 064 | 89 756 | 444 308 | 7 142 | - | 7 142 | 73 560 | 7,0 |
| 11 / | P 571 990 | 54,3 | 3 602 | 560 751 | 88 669 | 472 082 | 7 637 | - | 7 637 | 83 500 | 7,9 |
| // | P 582 448 | 55,0 | 3 641 | 570 878 | 91 391 | 479 487 | 7 929 | - | 7 929 | 87 329 | 8,3 |
| /// | P 581 965 | 54,8 | 3 693 | 570 413 | 89 793 | 480 620 | 7 858 | - | 7 858 | 88 606 | 8,3 |
| IV | P 599 037 | 56,3 | 3 685 | 586 269 | 90 608 | 495 662 | 9 083 | - | 9 083 | 99 748 | 9,4 |
| 12 / | P 632 323 | 59,5 | 3 666 | 614 228 | 82 849 | 531 379 | 14 429 | - | 14 429 | 131 683 | 12,4 |
| // | P 629 902 | 59,5 | 3 664 | 606 709 | 72 444 | 534 265 | 19 530 | - | 19 530 | 136 900 | 12,9 |
| /// | P 645 863 | 61,2 | 3 690 | 622 354 | 79 364 | 542 990 | 19 819 | - | 19 819 | 130 906 | 12,4 |
| IV | P 711 569 | 67,8 | 3 681 | 643 940 | 84 613 | 559 327 | 63 947 | - | 63 947 | 174 312 | 16,6 |
| 13 / | A 745 531 | 71,3 | 3 672 | 675 372 | 87 693 | 587 679 | 66 487 | - | 66 487 | 176 356 | 16,9 |

12. ADMINISTRACIÓN CENTRAL

12.9 Otras unidades institucionales clasificadas como Administración Central. Deuda según el Protocolo de Déficit Excesivo (PDE) por instrumentos

Millones de euros y porcentajes

| | | Total | | Efectivo y depósitos | Valores distintos de acciones | | | Préstamos | | | |
|----|-----|---------|-----------------------------|----------------------|-------------------------------|----------------|--------------------|--------------------|----------------|--------------------|--------------------|
| | | 1=3+4+7 | Porcentajes del PIB pm 2 | | 3 | Total 4=5+6 | A corto plazo 5 | A largo plazo 6 | Total 7=8+9 | A corto plazo 8 | A largo plazo 9 |
| | | | | | | | | | | | |
| 00 | | 4 851 | 0,8 | - | 2 726 | - | 2 726 | 2 125 | 476 | 1 649 | |
| 01 | | 5 499 | 0,8 | - | 3 212 | - | 3 212 | 2 286 | 849 | 1 438 | |
| 02 | | 6 170 | 0,8 | - | 3 698 | - | 3 698 | 2 472 | 1 030 | 1 442 | |
| 03 | | 6 897 | 0,9 | - | 4 665 | - | 4 665 | 2 233 | 816 | 1 416 | |
| 04 | | 7 836 | 0,9 | - | 5 102 | - | 5 102 | 2 734 | 1 445 | 1 289 | |
| 05 | | 7 965 | 0,9 | - | 5 602 | - | 5 602 | 2 364 | 537 | 1 827 | |
| 06 | | 8 556 | 0,9 | - | 5 952 | - | 5 952 | 2 604 | 579 | 2 025 | |
| 07 | | 5 352 | 0,5 | - | 4 391 | - | 4 391 | 961 | 40 | 921 | |
| 08 | | 4 205 | 0,4 | - | 3 000 | - | 3 000 | 1 205 | 316 | 889 | |
| 09 | | 5 984 | 0,6 | - | 4 500 | - | 4 500 | 1 484 | 139 | 1 345 | |
| 10 | II | 4 676 | 0,4 | - | 3 000 | - | 3 000 | 1 676 | 206 | 1 470 | |
| | III | 4 732 | 0,5 | - | 3 000 | - | 3 000 | 1 732 | 250 | 1 482 | |
| | IV | 4 863 | 0,5 | - | 3 000 | - | 3 000 | 1 863 | 230 | 1 633 | |
| 11 | I | 14 048 | 1,3 | - | 12 000 | - | 12 000 | 2 048 | 235 | 1 813 | |
| | II | 15 096 | 1,4 | - | 13 000 | - | 13 000 | 2 096 | 263 | 1 833 | |
| | III | 16 906 | 1,6 | - | 14 750 | - | 14 750 | 2 156 | 294 | 1 862 | |
| | IV | 23 261 | 2,2 | - | 20 851 | - | 20 851 | 2 410 | 276 | 2 134 | |
| 12 | I | 26 308 | 2,5 | - | 24 060 | - | 24 060 | 2 249 | 308 | 1 941 | |
| | II | 52 935 | 5,0 | - | 24 060 | - | 24 060 | 28 875 | 3 303 | 25 572 | |
| | III | 53 274 | 5,0 | - | 24 060 | - | 24 060 | 29 214 | 2 340 | 26 874 | |
| | IV | 113 002 | 10,8 | - | 27 201 | - | 27 201 | 85 801 | 2 408 | 83 393 | |
| 13 | I | 123 286 | 11,8 | - | 30 350 | - | 30 350 | 92 936 | 2 516 | 90 420 | |

12. EMPRESAS PÚBLICAS DE LA ADMINISTRACIÓN CENTRAL

12.10 Deuda por Empresas Públicas no incluidas en el sector Administraciones Públicas (a)

Millones de euros

| | | Total | | RENFE (b) (c) | RENFE OPERADORA (c) | GIF ---- ADIF (c) | AENA | SEPI | Resto | | | | | | |
|----|-----|--------|-----------------------------|------------------|------------------------|----------------------------|--------|------|-------|---|---|---|---|---|---|
| | | 1 | Porcentajes del PIB pm 2 | | | | | | | 3 | 4 | 5 | 6 | 7 | 8 |
| | | | | | | | | | | | | | | | |
| 00 | | 10 655 | 1,7 | 6 500 | - | 0 | 387 | 355 | 3 413 | | | | | | |
| 01 | | 10 510 | 1,5 | 6 772 | - | 3 | 814 | 213 | 2 712 | | | | | | |
| 02 | | 10 394 | 1,4 | 6 823 | - | - | 1 370 | 213 | 1 988 | | | | | | |
| 03 | | 11 768 | 1,5 | 6 714 | - | 300 | 2 872 | 213 | 1 669 | | | | | | |
| 04 | | 9 626 | 1,1 | 2 104 | - | 800 | 4 917 | 213 | 1 592 | | | | | | |
| 05 | | 11 533 | 1,3 | - | 1 751 | 2 190 | 5 456 | 91 | 2 044 | | | | | | |
| 06 | | 14 078 | 1,4 | - | 2 246 | 2 607 | 6 425 | 90 | 2 709 | | | | | | |
| 07 | | 18 080 | 1,7 | - | 2 780 | 3 426 | 7 932 | 90 | 3 852 | | | | | | |
| 08 | | 21 270 | 2,0 | - | 3 152 | 4 080 | 9 463 | 90 | 4 485 | | | | | | |
| 09 | | 25 360 | 2,4 | - | 3 921 | 5 147 | 10 959 | 90 | 5 243 | | | | | | |
| 10 | II | 27 196 | 2,6 | - | 4 097 | 5 627 | 11 622 | 90 | 5 758 | | | | | | |
| | III | 27 795 | 2,7 | - | 4 493 | 5 622 | 11 804 | 90 | 5 785 | | | | | | |
| | IV | 29 463 | 2,8 | - | 4 852 | 6 653 | 11 960 | 90 | 5 908 | | | | | | |
| 11 | I | 30 567 | 2,9 | - | 5 017 | 7 143 | 12 261 | 90 | 6 056 | | | | | | |
| | II | 31 521 | 3,0 | - | 5 142 | 7 845 | 12 365 | 90 | 6 079 | | | | | | |
| | III | 32 285 | 3,0 | - | 5 122 | 8 492 | 12 369 | 90 | 6 212 | | | | | | |
| | IV | 32 667 | 3,1 | - | 5 235 | 8 745 | 12 396 | 90 | 6 201 | | | | | | |
| 12 | I | 32 586 | 3,1 | - | 5 336 | 9 092 | 11 724 | 90 | 6 345 | | | | | | |
| | II | 34 048 | 3,2 | - | 5 302 | 9 572 | 12 750 | 90 | 6 333 | | | | | | |
| | III | 34 749 | 3,3 | - | 5 282 | 10 544 | 12 514 | 90 | 6 319 | | | | | | |
| | IV | 34 300 | 3,3 | - | 5 116 | 10 563 | 12 256 | 90 | 6 275 | | | | | | |
| 13 | I | 35 060 | 3,4 | - | 5 277 | 11 152 | 12 230 | 90 | 6 310 | | | | | | |

Véanse notas al final del capítulo.

12. ADMINISTRACIONES DE SEGURIDAD SOCIAL

12.11 Capacidad (+) o necesidad (-) de financiación, pasivos en circulación y deuda según el Protocolo de Déficit Excesivo (PDE). Importes

Capacidad (+) o necesidad (-) de financiación: INE e IGAE. PIB pm: INE.

Millones de euros

| Capacidad (+) o Necesidad (-) de financiación (a) | | | Pasivos en circulación y deuda según el PDE | | | | | | | | Deuda según el PDE | Pro memoria: PIB pm (d) |
|---|-----------------------------------|--------------|--|--|--|----------------------------------|---|-------|-------|-------------------------------|--------------------|-------------------------|
| Según la Contabilidad Nacional de España (CNE) | Ajuste por swaps de intereses (b) | Según el PDE | Pasivos en circulación según las Cuentas Financieras de la Economía Española | Ajustes por pasivos no incluidos en la deuda PDE, por valoración y otros (c) | | | | | | Ajustes de valoración y otros | | |
| | | | | Total | Deuda PDE de Administraciones de Seguridad Social en poder de otras Administraciones de Seguridad Social | Otras cuentas pendientes de pago | | Resto | | | | |
| | | | | | | Total | En poder de otras Administraciones Públicas | | Resto | | | |
| 1 | 2 | 3=1+2 | 4 | 5=6+7+10 | 6 | 7=8+9 | 8 | 9 | 10 | 11=4-5 | 12 | |
| 00 | 3 031 | - | 3 031 | 31 809 | 12 977 | - | 12 977 | 9 628 | 3 350 | -0 | 18 832 | 629 907 |
| 01 | 5 561 | - | 5 561 | 31 070 | 12 365 | - | 12 365 | 9 787 | 2 578 | - | 18 704 | 680 397 |
| 02 | 5 832 | - | 5 832 | 31 704 | 13 127 | - | 13 127 | 9 527 | 3 600 | 0 | 18 577 | 729 258 |
| 03 | 8 060 | - | 8 060 | 29 335 | 10 885 | - | 10 885 | 9 491 | 1 394 | -0 | 18 450 | 783 082 |
| 04 | 8 488 | - | 8 488 | 29 284 | 10 961 | - | 10 961 | 9 310 | 1 651 | 0 | 18 323 | 841 294 |
| 05 | 9 968 | - | 9 968 | 29 335 | 11 089 | - | 11 089 | 9 271 | 1 818 | 0 | 18 246 | 909 298 |
| 06 | 13 124 | - | 13 124 | 28 768 | 10 599 | - | 10 599 | 9 287 | 1 312 | 0 | 18 169 | 985 547 |
| 07 | 13 681 | - | 13 681 | 28 993 | 11 825 | - | 11 825 | 9 343 | 2 482 | -0 | 17 169 | 1 053 161 |
| 08 | 7 586 | - | 7 586 | 28 454 | 11 286 | - | 11 286 | 9 327 | 1 959 | -0 | 17 169 | 1 087 788 |
| 09 | 8 096 | - | 8 096 | 27 699 | 10 531 | - | 10 531 | 9 340 | 1 191 | -0 | 17 169 | 1 048 060 |
| 10 | -1 934 | - | -1 934 | 28 739 | 11 571 | - | 11 571 | 9 382 | 2 189 | -0 | 17 169 | 1 048 883 |
| 11 | P -773 | - | -773 | 29 196 | 12 028 | - | 12 028 | 9 377 | 2 651 | -0 | 17 169 | 1 063 355 |
| 12 | A -10 131 | - | -10 131 | 27 865 | 10 677 | - | 10 677 | 9 377 | 1 300 | -0 | 17 188 | 1 049 525 |
| 11 II | P ... | ... | ... | 26 750 | 9 582 | - | 9 582 | 9 382 | 200 | -0 | 17 169 | 1 058 036 |
| 11 III | P ... | ... | ... | 26 630 | 9 462 | - | 9 462 | 9 382 | 80 | -0 | 17 169 | 1 062 368 |
| 11 IV | P ... | ... | ... | 29 196 | 12 028 | - | 12 028 | 9 377 | 2 651 | -0 | 17 169 | 1 063 355 |
| 12 I | P ... | ... | ... | 26 627 | 9 459 | - | 9 459 | 9 377 | 82 | -0 | 17 169 | 1 062 039 |
| 12 II | P ... | ... | ... | 26 627 | 9 459 | - | 9 459 | 9 377 | 82 | -0 | 17 169 | 1 058 672 |
| 12 III | P ... | ... | ... | 26 654 | 9 459 | - | 9 459 | 9 377 | 82 | -0 | 17 195 | 1 055 814 |
| 12 IV | A ... | ... | ... | 27 865 | 10 677 | - | 10 677 | 9 377 | 1 300 | -0 | 17 188 | 1 049 525 |

Véanse notas al final del capítulo.

12. ADMINISTRACIONES DE SEGURIDAD SOCIAL

12.12 Capacidad (+) o necesidad (-) de financiación, pasivos en circulación y deuda según el Protocolo de Déficit Excesivo (PDE). Porcentajes del PIB pm

Capacidad (+) o necesidad (-) de financiación: INE e IGAE. PIB pm: INE.

Porcentajes

| Capacidad (+) o Necesidad (-) de financiación (a) | | | Pasivos en circulación y deuda según el PDE | | | | | | | | Deuda según el PDE | Pro memoria: PIB pm (d) (millones de euros) |
|---|-----------------------------------|--------------|--|--|--|----------------------------------|---|-------|-------|-------------------------------|--------------------|---|
| Según la Contabilidad Nacional de España (CNE) | Ajuste por swaps de intereses (b) | Según el PDE | Pasivos en circulación según las Cuentas Financieras de la Economía Española | Ajustes por pasivos no incluidos en la deuda PDE, por valoración y otros (c) | | | | | | Ajustes de valoración y otros | | |
| | | | | Total | Deuda PDE de Administraciones de Seguridad Social en poder de otras Administraciones de Seguridad Social | Otras cuentas pendientes de pago | | Resto | | | | |
| | | | | | | Total | En poder de otras Administraciones Públicas | | Resto | | | |
| 1 | 2 | 3=1+2 | 4 | 5=6+7+10 | 6 | 7=8+9 | 8 | 9 | 10 | 11=4-5 | 12 | |
| 00 | 0,5 | - | 0,5 | 5,0 | 2,1 | - | 2,1 | 1,5 | 0,5 | -0,0 | 3,0 | 629 907 |
| 01 | 0,8 | - | 0,8 | 4,6 | 1,8 | - | 1,8 | 1,4 | 0,4 | - | 2,7 | 680 397 |
| 02 | 0,8 | - | 0,8 | 4,3 | 1,8 | - | 1,8 | 1,3 | 0,5 | 0,0 | 2,5 | 729 258 |
| 03 | 1,0 | - | 1,0 | 3,7 | 1,4 | - | 1,4 | 1,2 | 0,2 | -0,0 | 2,4 | 783 082 |
| 04 | 1,0 | - | 1,0 | 3,5 | 1,3 | - | 1,3 | 1,1 | 0,2 | 0,0 | 2,2 | 841 294 |
| 05 | 1,1 | - | 1,1 | 3,2 | 1,2 | - | 1,2 | 1,0 | 0,2 | 0,0 | 2,0 | 909 298 |
| 06 | 1,3 | - | 1,3 | 2,9 | 1,1 | - | 1,1 | 0,9 | 0,1 | 0,0 | 1,8 | 985 547 |
| 07 | 1,3 | - | 1,3 | 2,8 | 1,1 | - | 1,1 | 0,9 | 0,2 | -0,0 | 1,6 | 1 053 161 |
| 08 | 0,7 | - | 0,7 | 2,6 | 1,0 | - | 1,0 | 0,9 | 0,2 | -0,0 | 1,6 | 1 087 788 |
| 09 | 0,8 | - | 0,8 | 2,6 | 1,0 | - | 1,0 | 0,9 | 0,1 | -0,0 | 1,6 | 1 048 060 |
| 10 | -0,2 | - | -0,2 | 2,7 | 1,1 | - | 1,1 | 0,9 | 0,2 | -0,0 | 1,6 | 1 048 883 |
| 11 | P -0,1 | - | -0,1 | 2,7 | 1,1 | - | 1,1 | 0,9 | 0,2 | -0,0 | 1,6 | 1 063 355 |
| 12 | A -1,0 | - | -1,0 | 2,7 | 1,0 | - | 1,0 | 0,9 | 0,1 | -0,0 | 1,6 | 1 049 525 |
| 11 II | P ... | ... | ... | 2,5 | 0,9 | - | 0,9 | 0,9 | 0,0 | -0,0 | 1,6 | 1 058 036 |
| 11 III | P ... | ... | ... | 2,5 | 0,9 | - | 0,9 | 0,9 | 0,0 | -0,0 | 1,6 | 1 062 368 |
| 11 IV | P ... | ... | ... | 2,7 | 1,1 | - | 1,1 | 0,9 | 0,2 | -0,0 | 1,6 | 1 063 355 |
| 12 I | P ... | ... | ... | 2,5 | 0,9 | - | 0,9 | 0,9 | 0,0 | -0,0 | 1,6 | 1 062 039 |
| 12 II | P ... | ... | ... | 2,5 | 0,9 | - | 0,9 | 0,9 | 0,0 | -0,0 | 1,6 | 1 058 672 |
| 12 III | P ... | ... | ... | 2,5 | 0,9 | - | 0,9 | 0,9 | 0,0 | -0,0 | 1,6 | 1 055 814 |
| 12 IV | A ... | ... | ... | 2,7 | 1,0 | - | 1,0 | 0,9 | 0,1 | -0,0 | 1,6 | 1 049 525 |

Véanse notas al final del capítulo.

12. ADMINISTRACIONES DE SEGURIDAD SOCIAL

12.13 Conciliación entre la necesidad de financiación y la variación de la deuda elaborada según el Protocolo de Déficit Excesivo (PDE). Importes

INE, IGAE y Banco de España

Millones de euros

| | Variación de la deuda elaborada según el PDE (a) | Necesidad(+) o Capac.(-) de financiación según el PDE (b) | Adquisiciones netas de activos financieros (c)(d) | | | Ajustes (c) | | | | | | | |
|----|--|---|---|------------------------------------|---------|-------------|----------------------------------|--|--------|---|--------------------------------------|--|-------------------|
| | | | Total | Frente a Administraciones Públicas | Resto | Total | Otras cuentas pendientes de pago | | | Otras operaciones financieras frente a Administraciones de Seguridad Social | Por variaciones en el tipo de cambio | Otros cambios en volumen de la deuda (e) | Otros ajustes (f) |
| | | | | | | | Total | Frente a otras Administraciones Públicas | Resto | | | | |
| | 1=2+3+6 | 2 | 3=4+5 | 4 | 5 | 6=7+10+ | 7=8+9 | 8 | 9 | 10 | 11 | 12 | 13 |
| 00 | -127 | -3 031 | 2 887 | 675 | 2 212 | 17 | 17 | 35 | -19 | - | - | - | -0 |
| 01 | -127 | -5 561 | 4 049 | 229 | 3 820 | 1 385 | 1 385 | -160 | 1 545 | - | - | - | -0 |
| 02 | -127 | -5 832 | 6 584 | 4 995 | 1 589 | -879 | -879 | 261 | -1 140 | - | - | - | -0 |
| 03 | -127 | -8 060 | 5 810 | 4 606 | 1 205 | 2 123 | 2 123 | 36 | 2 087 | - | - | - | - |
| 04 | -127 | -8 488 | 8 330 | 8 496 | -167 | 31 | 31 | 181 | -150 | - | - | - | -0 |
| 05 | -77 | -9 968 | 9 738 | 4 065 | 5 673 | 153 | 153 | 39 | 114 | - | - | - | -0 |
| 06 | -77 | -13 124 | 12 257 | -878 | 13 135 | 790 | 790 | -16 | 806 | - | - | - | -0 |
| 07 | -1 000 | -13 681 | 14 119 | 4 255 | 9 864 | -1 438 | -1 207 | -56 | -1 151 | - | - | -231 | 0 |
| 08 | - | -7 586 | 6 777 | 8 513 | -1 735 | 809 | 809 | 16 | 793 | - | - | - | - |
| 09 | - | -8 096 | 7 183 | 12 110 | -4 928 | 913 | 913 | -13 | 926 | - | - | - | - |
| 10 | - | 1 934 | -973 | 15 187 | -16 159 | -961 | -961 | -42 | -919 | - | - | - | - |
| 11 | P | - | 773 | -652 | 1 436 | -2 087 | -121 | -121 | 5 | -126 | - | - | - |
| 12 | A | 20 | 10 131 | -11 333 | -3 041 | -8 292 | 1 222 | 1 222 | - | 1 222 | - | - | - |

Véanse notas al final del capítulo.

12. ADMINISTRACIONES DE SEGURIDAD SOCIAL

12.14 Conciliación entre la necesidad de financiación y la variación de la deuda elaborada según el Protocolo de Déficit Excesivo (PDE). Porcentajes del PIB pm

INE, IGAE y Banco de España

Porcentajes

| | Variación de la deuda elaborada según el PDE (a) | Necesidad(+) o Capac.(-) de financiación según el PDE (b) | Adquisiciones netas de activos financieros (c)(d) | | | Ajustes (c) | | | | | | | |
|----|--|---|---|------------------------------------|-------|-------------|----------------------------------|--|-------|---|--------------------------------------|--|-------------------|
| | | | Total | Frente a Administraciones Públicas | Resto | Total | Otras cuentas pendientes de pago | | | Otras operaciones financieras frente a Administraciones de Seguridad Social | Por variaciones en el tipo de cambio | Otros cambios en volumen de la deuda (e) | Otros ajustes (f) |
| | | | | | | | Total | Frente a otras Administraciones Públicas | Resto | | | | |
| | 1=2+3+6 | 2 | 3=4+5 | 4 | 5 | 6=7+10+ | 7=8+9 | 8 | 9 | 10 | 11 | 12 | 13 |
| 00 | -0,0 | -0,5 | 0,5 | 0,1 | 0,4 | 0,0 | 0,0 | 0,0 | -0,0 | - | - | - | -0,0 |
| 01 | -0,0 | -0,8 | 0,6 | 0,0 | 0,6 | 0,2 | 0,2 | -0,0 | 0,2 | - | - | - | -0,0 |
| 02 | -0,0 | -0,8 | 0,9 | 0,7 | 0,2 | -0,1 | -0,1 | 0,0 | -0,2 | - | - | - | -0,0 |
| 03 | -0,0 | -1,0 | 0,7 | 0,6 | 0,2 | 0,3 | 0,3 | 0,0 | 0,3 | - | - | - | - |
| 04 | -0,0 | -1,0 | 1,0 | 1,0 | -0,0 | 0,0 | 0,0 | 0,0 | -0,0 | - | - | - | -0,0 |
| 05 | -0,0 | -1,1 | 1,1 | 0,4 | 0,6 | 0,0 | 0,0 | 0,0 | 0,0 | - | - | - | -0,0 |
| 06 | -0,0 | -1,3 | 1,2 | -0,1 | 1,3 | 0,1 | 0,1 | -0,0 | 0,1 | - | - | - | -0,0 |
| 07 | -0,1 | -1,3 | 1,3 | 0,4 | 0,9 | -0,1 | -0,1 | -0,0 | -0,1 | - | - | -0,0 | 0,0 |
| 08 | - | -0,7 | 0,6 | 0,8 | -0,2 | 0,1 | 0,1 | 0,0 | 0,1 | - | - | - | - |
| 09 | - | -0,8 | 0,7 | 1,2 | -0,5 | 0,1 | 0,1 | -0,0 | 0,1 | - | - | - | - |
| 10 | - | 0,2 | -0,1 | 1,4 | -1,5 | -0,1 | -0,1 | -0,0 | -0,1 | - | - | - | - |
| 11 | P | - | 0,1 | -0,1 | 0,1 | -0,0 | -0,0 | 0,0 | -0,0 | - | - | - | - |
| 12 | A | 0,0 | 1,0 | -1,1 | -0,3 | -0,8 | 0,1 | 0,1 | - | 0,1 | - | - | - |

Véanse notas al final del capítulo.

12. ADMINISTRACIONES DE SEGURIDAD SOCIAL

12.15 Adquisición neta de activos financieros

Millones de euros

| | Total | Efectivo y depósitos | | | Valores distintos de acciones | | | | Préstamos | Acciones y participaciones | | | Otras cuentas pendientes de cobro | Pro memoria: Activos financieros frente a Administraciones Públicas | | |
|--------|--------|----------------------|---------------------------------|-------------------------------|-------------------------------|--------|---------------|---------------|-----------|----------------------------|-------|----------|-----------------------------------|---|-----------------------|--------------------|
| | | Total | Depósitos en el Banco de España | Resto depósitos transferibles | Otros depósitos | Total | A corto plazo | A largo plazo | | Derivados financieros | Total | Acciones | | | Otras participaciones | |
| | | | | | | | | | | | | | | | | 11+14 1=2+6+10+ |
| 00 | 2 887 | 2 350 | 2 326 | -66 | 90 | 713 | 58 | 656 | - | 0 | - | - | - | -176 | 675 | |
| 01 | 4 049 | 3 745 | 3 123 | 128 | 494 | 781 | 75 | 706 | - | -0 | - | - | - | -477 | 229 | |
| 02 | 6 584 | 2 276 | 1 773 | 436 | 67 | 4 704 | 189 | 4 515 | - | 0 | - | - | - | -397 | 4 995 | |
| 03 | 5 810 | 1 821 | 1 246 | 392 | 182 | 4 086 | -298 | 4 384 | - | 1 | - | - | - | -97 | 4 606 | |
| 04 | 8 330 | -1 481 | -1 976 | 491 | 4 | 9 353 | 1 019 | 8 334 | - | -1 | - | - | - | 459 | 8 496 | |
| 05 | 9 738 | -293 | -1 020 | 642 | 85 | 7 923 | 508 | 7 415 | - | -1 | - | - | - | 2 109 | 4 065 | |
| 06 | 12 257 | 1 855 | 1 117 | 447 | 291 | 9 541 | -1 372 | 10 912 | - | -1 | - | - | - | 863 | -878 | |
| 07 | 14 119 | 4 714 | 2 680 | 1 253 | 782 | 9 743 | 527 | 9 216 | - | 1 | - | - | - | -339 | 4 255 | |
| 08 | 6 777 | -4 728 | -3 375 | -781 | -572 | 11 931 | 510 | 11 421 | - | 1 | - | - | - | -427 | 8 513 | |
| 09 | 7 183 | 6 219 | 6 042 | 331 | -153 | 20 | -37 | 58 | - | 2 | 228 | - | 228 | 713 | 12 110 | |
| 10 | -973 | -11 378 | -10 502 | -570 | -305 | 9 471 | 2 525 | 6 947 | - | 0 | -85 | - | -85 | 1 019 | 15 187 | |
| 11 | P | -652 | -3 016 | -2 173 | -176 | -667 | 581 | -1 514 | 2 095 | - | -0 | -77 | - | -77 | 1 862 | 1 436 |
| 12 | A | -11 333 | -876 | -971 | 366 | -272 | -7 644 | -1 647 | -5 997 | - | - | 43 | - | 43 | -2 856 | -3 041 |
| 11 // | P | 3 058 | 1 493 | 1 940 | -496 | 50 | 2 478 | -301 | 2 779 | - | - | -30 | - | -30 | -883 | 2 500 |
| 11 /// | P | -5 157 | -4 517 | -4 253 | 26 | -291 | 538 | -196 | 734 | - | - | -12 | - | -12 | -1 165 | 601 |
| 11 IV | P | 161 | -1 544 | -162 | -591 | -791 | -830 | -122 | -708 | - | -0 | -26 | - | -26 | 2 561 | -893 |
| 12 / | P | 1 698 | 228 | -340 | 434 | 135 | 638 | 1 338 | -701 | - | - | -10 | - | -10 | 842 | 647 |
| 12 // | P | 5 703 | 6 455 | 2 064 | 4 062 | 329 | -1 740 | 1 982 | -3 722 | - | - | 37 | - | 37 | 951 | -126 |
| 12 /// | P | -11 068 | -7 490 | -4 180 | -3 056 | -254 | -1 392 | 523 | -1 915 | - | - | 17 | - | 17 | -2 204 | 189 |
| 12 IV | A | -7 666 | -70 | 1 486 | -1 074 | -481 | -5 150 | -5 491 | 341 | - | - | -1 | - | -1 | -2 445 | -3 751 |

12. ADMINISTRACIONES DE SEGURIDAD SOCIAL

12.16 Deuda según el Protocolo de Déficit Excesivo (PDE) por instrumentos

Millones de euros y porcentajes

| | Total | Efectivo y depósitos | Valores distintos de acciones | | | Préstamos | | | Pro memoria: Deuda según el PDE en poder de otras Administraciones Públicas (a) | | | |
|--------|--------|----------------------|-------------------------------|---------------|---------------|-----------|---------------|---------------|---|---------------------|--------|---------|
| | | | Total | A corto plazo | A largo plazo | Total | A corto plazo | A largo plazo | Total | Préstamo del Estado | Resto | |
| | | | | | | | | | | | | 1=3+4+7 |
| 00 | 18 832 | 3,0 | - | - | - | - | 18 832 | - | 18 832 | 17 169 | 17 169 | - |
| 01 | 18 704 | 2,7 | - | - | - | - | 18 704 | - | 18 704 | 17 169 | 17 169 | - |
| 02 | 18 577 | 2,5 | - | - | - | - | 18 577 | - | 18 577 | 17 169 | 17 169 | - |
| 03 | 18 450 | 2,4 | - | - | - | - | 18 450 | - | 18 450 | 17 169 | 17 169 | - |
| 04 | 18 323 | 2,2 | - | - | - | - | 18 323 | - | 18 323 | 17 169 | 17 169 | - |
| 05 | 18 246 | 2,0 | - | - | - | - | 18 246 | - | 18 246 | 17 169 | 17 169 | - |
| 06 | 18 169 | 1,8 | - | - | - | - | 18 169 | - | 18 169 | 17 169 | 17 169 | - |
| 07 | 17 169 | 1,6 | - | - | - | - | 17 169 | - | 17 169 | 17 169 | 17 169 | - |
| 08 | 17 169 | 1,6 | - | - | - | - | 17 169 | - | 17 169 | 17 169 | 17 169 | - |
| 09 | 17 169 | 1,6 | - | - | - | - | 17 169 | - | 17 169 | 17 169 | 17 169 | - |
| 10 // | 17 169 | 1,6 | - | - | - | - | 17 169 | - | 17 169 | 17 169 | 17 169 | - |
| 10 /// | 17 169 | 1,6 | - | - | - | - | 17 169 | - | 17 169 | 17 169 | 17 169 | - |
| 10 IV | 17 169 | 1,6 | - | - | - | - | 17 169 | - | 17 169 | 17 169 | 17 169 | - |
| 11 / | P | 17 169 | 1,6 | - | - | - | 17 169 | - | 17 169 | 17 169 | 17 169 | - |
| 11 // | P | 17 169 | 1,6 | - | - | - | 17 169 | - | 17 169 | 17 169 | 17 169 | - |
| 11 /// | P | 17 169 | 1,6 | - | - | - | 17 169 | - | 17 169 | 17 169 | 17 169 | - |
| 11 IV | P | 17 169 | 1,6 | - | - | - | 17 169 | - | 17 169 | 17 169 | 17 169 | - |
| 12 / | P | 17 169 | 1,6 | - | - | - | 17 169 | - | 17 169 | 17 169 | 17 169 | - |
| 12 // | P | 17 169 | 1,6 | - | - | - | 17 169 | - | 17 169 | 17 169 | 17 169 | - |
| 12 /// | P | 17 195 | 1,6 | - | - | - | 17 195 | 14 | 17 181 | 17 169 | 17 169 | - |
| 12 IV | P | 17 188 | 1,6 | - | - | - | 17 188 | 7 | 17 181 | 17 169 | 17 169 | - |
| 13 / | A | 17 188 | 1,6 | - | - | - | 17 188 | 8 | 17 180 | 17 169 | 17 169 | - |

Véanse notas al final del capítulo.

NOTAS A LOS CUADROS DEL CAPÍTULO 12. ADMINISTRACIÓN CENTRAL Y ADMINISTRACIONES DE SEGURIDAD SOCIAL

Cuadro 12.1

- Las diferencias entre la Capacidad (+) o Necesidad (-) de Financiación de la Contabilidad Nacional de España y según el PDE se deben a la inclusión en la cuenta de operaciones no financieras de los swaps de intereses de acuerdo con lo establecido en el Reglamento (CE) 2558/2001, de 3 de diciembre de 2001, de forma que los beneficios (pérdidas) de las operaciones swaps reducen (incrementan) los intereses. En Contabilidad Nacional, los swaps de intereses se consideran una operación financiera.
- Un signo positivo (negativo) implica que la Administración Central ha obtenido beneficios (pérdidas) por este concepto.
- Pasivos emitidos por la Administración Central en poder de otras unidades de la Administración Central, otras cuentas pendientes de pago y ajustes por diferencias entre el valor de mercado y el valor nominal de los pasivos, la contracción de pasivos por acciones y otras participaciones (PF.5), así como otros ajustes como consecuencia de reclasificaciones de unidades institucionales y otras revisiones de información.
- El PIB a precios de mercado se ha elaborado a partir de la serie oficial de la CNE trimestral que publica el INE agregando los últimos cuatro trimestres para cada fecha de referencia.

Cuadro 12.2

Nota: Los porcentajes de los trimestres se calculan:1) cuando se dispone del PIB de los cuatro trimestres del año en cuestión se toma como referencia el PIB del año; 2) cuando no se dispone del PIB de los cuatro trimestres del año en cuestión se toma como referencia el PIB anual que resulta de agregar el PIB trimestral de los últimos cuatro trimestres.
Véanse notas al cuadro 12.1.

Cuadro 12.3

- Variaciones anuales de la columna 11 del cuadro 12.1.
- Columna 3 del cuadro 12.1, cambiada de signo.
- Un signo positivo significa que el concepto correspondiente contribuye a incrementar la deuda; un signo negativo, que contribuye a disminuirla.
- Columna detallada en el cuadro 12.5.
- Incluye efectos como los producidos por reclasificación de unidades institucionales o instrumentos financieros.
- Incluye los ajustes por los intereses devengados menos los intereses pagados, por primas de emisión o de amortización, por la diferencia entre el nominal emitido y el efectivo captado en las emisiones a descuento, por pérdidas o ganancias de capital realizadas en la amortización anticipada de pasivos y la contracción de pasivos por acciones y otras participaciones (PF 5).

Cuadro 12.4

Véanse notas al cuadro 12.3

Cuadro 12.6

- El detalle de los valores distintos de acciones por instrumentos, y de las emisiones en euros y en monedas distintas del euro, se puede consultar en el capítulo 21, cuadros 12, 13 y 15. La diferencia entre la columna 4 de este cuadro, «Total valores distintos de acciones», y la columna 1 del cuadro 21.12, «Total valores distintos de acciones, excepto derivados financieros», se debe a que la deuda elaborada según la metodología del Protocolo de Déficit Excesivo (PDE) excluye los valores en cartera de otras Administraciones Públicas y tiene en cuenta las operaciones swaps de divisa.
- No aparece deducida de la columnas 1.

Cuadro 12.10

- Las unidades que se recogen aquí como Empresas Públicas son los principales organismos no administrativos, entes y empresas no clasificadas como Administración Central. Para facilitar la comparación con la deuda de la Administración Central que figura en este capítulo, la deuda de las Empresas Públicas que figura en este cuadro se ha calculado siguiendo la metodología del PDE. La deuda de las Empresas Públicas no está incluida en el ámbito del PDE y, por tanto, a diferencia de la deuda de las Administraciones Públicas (deuda pública), no se incluye en las Notificaciones que se remiten a la Comisión Europea.
- Como consecuencia de las reasignaciones patrimoniales producidas en virtud del RDL 7/2004 de 27 de Septiembre, entre noviembre y diciembre del año 2004, 5458 millones de euros que formaban parte de la deuda de RENFE fueron asumidos por el Estado.
- La ley 39/2003 del sector ferroviario de 17 de noviembre reordena el sector ferroviario estatal encomendando la administración de las infraestructuras ferroviarias al ADIF (antes encomendadas a RENFE y al GIF). Asimismo se crea RENFE-Operadora, como empresa prestadora del servicio de transporte ferroviario, que asume los medios y activos que RENFE tenía afectos a la prestación de servicios ferroviarios.

Cuadro 12.11

- Las diferencias entre la Capacidad (+) o Necesidad (-) de Financiación de la Contabilidad Nacional de España según el PDE que se recoge en estas columnas y según el PDE se deben a la inclusión en la cuenta de operaciones no financieras de los swaps de intereses (columnas 6 a 10) de acuerdo con lo establecido en el Reglamento (CE) 2558/2001, de 3 de diciembre de 2001, de forma que los beneficios (pérdidas) de las operaciones swaps reducen (incrementan) los intereses. En Contabilidad Nacional, los swaps de intereses se consideran una operación financiera.
- Un signo positivo (negativo) implica que las Administraciones de Seguridad Social han obtenido beneficios (pérdidas) por este concepto.
- Pasivos emitidos por las Administraciones de la Seguridad Social en poder de otras Administraciones de Seguridad Social, otras cuentas pendientes de pago y ajustes por diferencias entre el valor de mercado y el valor nominal de los pasivos, la contracción de pasivos por acciones y otras participaciones (PF.5), así como otros ajustes como consecuencia de reclasificaciones de unidades institucionales y otras revisiones de información.
- El PIB a precios de mercado se ha elaborado a partir de la serie oficial de la CNE trimestral que publica el INE agregando los últimos cuatro trimestres para cada fecha de referencia.

Nota: Pueden existir diferencias entre los datos de este cuadro y los que figuran en el cuadro 2.9, por revisiones posteriores al envío de la Notificación PDE a la Comisión Europea.

Cuadro 12.12

Nota: Los porcentajes de los trimestres se calculan: 1) cuando se dispone del PIB de los cuatro trimestres del año en cuestión se toma como referencia el PIB del año; 2) cuando no se dispone del PIB de los cuatro trimestres del año en cuestión se toma como referencia el PIB anual que resulta de agregar el PIB trimestral de los últimos cuatro trimestres.
Véanse notas al cuadro 12.11.

Cuadro 12.13

- a. Variaciones anuales de la columna 11 del cuadro 12.11.
- b. Columna 3 del cuadro 12.11, cambiada de signo.
- c. Un signo positivo significa que el concepto correspondiente contribuye a incrementar la deuda; un signo negativo, que contribuye a disminuirla.
- d. Columna detallada en el cuadro 12.15.
- e. Incluye efectos como los producidos por reclasificación de unidades institucionales o instrumentos financieros.
- f. Incluye los ajustes por los intereses devengados menos los intereses pagados, por primas de emisión o de amortización, por la diferencia entre el nominal emitido y el efectivo captado en las emisiones a descuento, por pérdidas o ganancias de capital realizadas en la amortización anticipada de pasivos y la contracción de pasivos por acciones y otras participaciones (PF 5).

Cuadro 12.14

Véanse notas al cuadro 12.13

Cuadro 12.16

- a. No aparece deducida de la columna 1.

CAPÍTULO 13 COMUNIDADES AUTÓNOMAS

13. COMUNIDADES AUTÓNOMAS

13.1 Capacidad (+) o necesidad (-) de financiación, pasivos en circulación y deuda según el Protocolo de Déficit Excesivo (PDE). Importes

Capacidad (+) o necesidad (-) de financiación: INE e IGAE. PIB pm: INE.

Millones de euros

| | Capacidad (+) o Necesidad (-) de financiación (a) | | | Pasivos en circulación y deuda según el PDE | | | | | | | Pro memoria: PIB pm (d) | |
|--------|---|-----------------------------------|--------------|--|--|--|----------------------------------|---|--------------------|-------------------------------|-------------------------|-----------|
| | Según la Contabilidad Nacional de España (CNE) | Ajuste por swaps de intereses (b) | Según el PDE | Pasivos en circulación según las Cuentas Financieras de la Economía Española | Ajustes por pasivos no incluidos en la deuda PDE, por valoración y otros (c) | | | | Deuda según el PDE | | | |
| | | | | | Total | Deuda PDE de Comunidades Autónomas en poder de Comunidades Autónomas | Otras cuentas pendientes de pago | | | Ajustes de valoración y otros | | |
| | | | | | | | Total | En poder de otras Administraciones Públicas | | | | Resto |
| 1 | 2 | 3=1+2 | 4 | 5=6+7+10 | 6 | 7=8+9 | 8 | 9 | 10 | 11=4-5 | 12 | |
| 00 | -3 211 | 10 | -3 201 | 48 058 | 8 583 | - | 7 073 | 183 | 6 889 | 1 511 | 39 474 | 629 907 |
| 01 | -4 346 | 25 | -4 321 | 51 143 | 7 436 | - | 6 366 | - | 6 366 | 1 070 | 43 706 | 680 397 |
| 02 | -3 570 | 35 | -3 535 | 57 130 | 10 670 | - | 8 965 | - | 8 965 | 1 705 | 46 460 | 729 258 |
| 03 | -3 829 | 59 | -3 770 | 61 749 | 12 754 | - | 11 084 | 264 | 10 820 | 1 670 | 48 995 | 783 082 |
| 04 | -687 | 38 | -649 | 66 113 | 14 118 | - | 12 196 | 220 | 11 976 | 1 922 | 51 994 | 841 294 |
| 05 | -2 604 | -27 | -2 631 | 74 839 | 17 016 | - | 15 194 | 309 | 14 885 | 1 822 | 57 822 | 909 298 |
| 06 | -361 | -21 | -382 | 80 275 | 21 207 | - | 20 130 | 231 | 19 899 | 1 077 | 59 068 | 985 547 |
| 07 | -2 343 | -3 | -2 346 | 85 681 | 24 642 | - | 23 755 | 455 | 23 300 | 887 | 61 039 | 1 053 161 |
| 08 | -18 212 | 9 | -18 203 | 99 734 | 27 109 | - | 26 034 | 403 | 25 631 | 1 075 | 72 625 | 1 087 788 |
| 09 | -21 343 | -104 | -21 447 | 119 330 | 28 368 | - | 27 156 | 430 | 26 726 | 1 211 | 90 962 | 1 048 060 |
| 10 | -39 603 | -105 | -39 708 | 152 926 | 32 148 | - | 33 306 | 5 949 | 27 357 | -1 158 | 120 778 | 1 048 883 |
| 11 | P -54 057 | -91 | -54 148 | 199 166 | 57 802 | - | 60 856 | 23 893 | 36 963 | -3 053 | 141 363 | 1 063 355 |
| 12 | A -18 411 | -25 | -18 436 | 219 483 | 34 983 | - | 38 309 | 21 340 | 16 969 | -3 326 | 184 500 | 1 049 525 |
| 11 // | P | ... | ... | 166 846 | 31 190 | - | 33 223 | 5 375 | 27 848 | -2 033 | 135 656 | 1 058 036 |
| 11 /// | P | ... | ... | 171 584 | 34 032 | - | 34 851 | 5 117 | 29 734 | -819 | 137 552 | 1 062 368 |
| 11 IV | P | ... | ... | 199 166 | 57 802 | - | 60 856 | 23 893 | 36 963 | -3 053 | 141 363 | 1 063 355 |
| 12 / | P | ... | ... | 203 361 | 56 966 | - | 60 060 | 22 658 | 37 402 | -3 094 | 146 395 | 1 062 039 |
| 12 // | P | ... | ... | 203 531 | 35 261 | - | 43 995 | 21 423 | 22 572 | -8 734 | 168 270 | 1 058 672 |
| 12 /// | P | ... | ... | 205 678 | 38 214 | - | 45 133 | 20 285 | 24 848 | -6 919 | 167 464 | 1 055 814 |
| 12 IV | A | ... | ... | 219 483 | 34 983 | - | 38 309 | 21 340 | 16 969 | -3 326 | 184 500 | 1 049 525 |

Véanse notas al final del capítulo.

13. COMUNIDADES AUTÓNOMAS

13.2 Capacidad (+) o necesidad (-) de financiación, pasivos en circulación y deuda según el Protocolo de Déficit Excesivo (PDE). Porcentajes del PIB pm

Capacidad (+) o necesidad (-) de financiación: INE e IGAE. PIB pm: INE.

Porcentajes

| | Capacidad (+) o Necesidad (-) de financiación (a) | | | Pasivos en circulación y deuda según el PDE | | | | | | | Pro memoria: PIB pm (d) (millones de euros) | |
|--------|---|-----------------------------------|--------------|--|--|--|----------------------------------|---|--------------------|-------------------------------|---|-----------|
| | Según la Contabilidad Nacional de España (CNE) | Ajuste por swaps de intereses (b) | Según el PDE | Pasivos en circulación según las Cuentas Financieras de la Economía Española | Ajustes por pasivos no incluidos en la deuda PDE, por valoración y otros (c) | | | | Deuda según el PDE | | | |
| | | | | | Total | Deuda PDE de Comunidades Autónomas en poder de Comunidades Autónomas | Otras cuentas pendientes de pago | | | Ajustes de valoración y otros | | |
| | | | | | | | Total | En poder de otras Administraciones Públicas | | | | Resto |
| 1 | 2 | 3=1+2 | 4 | 5=6+7+10 | 6 | 7=8+9 | 8 | 9 | 10 | 11=4-5 | 12 | |
| 00 | -0,5 | 0,0 | -0,5 | 7,6 | 1,4 | - | 1,1 | 0,0 | 1,1 | 0,2 | 6,3 | 629 907 |
| 01 | -0,6 | 0,0 | -0,6 | 7,5 | 1,1 | - | 0,9 | -0,0 | 0,9 | 0,2 | 6,4 | 680 397 |
| 02 | -0,5 | 0,0 | -0,5 | 7,8 | 1,5 | - | 1,2 | - | 1,2 | 0,2 | 6,4 | 729 258 |
| 03 | -0,5 | 0,0 | -0,5 | 7,9 | 1,6 | - | 1,4 | 0,0 | 1,4 | 0,2 | 6,3 | 783 082 |
| 04 | -0,1 | 0,0 | -0,1 | 7,9 | 1,7 | - | 1,4 | 0,0 | 1,4 | 0,2 | 6,2 | 841 294 |
| 05 | -0,3 | -0,0 | -0,3 | 8,2 | 1,9 | - | 1,7 | 0,0 | 1,6 | 0,2 | 6,4 | 909 298 |
| 06 | -0,0 | -0,0 | -0,0 | 8,1 | 2,2 | - | 2,0 | 0,0 | 2,0 | 0,1 | 6,0 | 985 547 |
| 07 | -0,2 | -0,0 | -0,2 | 8,1 | 2,3 | - | 2,3 | 0,0 | 2,2 | 0,1 | 5,8 | 1 053 161 |
| 08 | -1,7 | 0,0 | -1,7 | 9,2 | 2,5 | - | 2,4 | 0,0 | 2,4 | 0,1 | 6,7 | 1 087 788 |
| 09 | -2,0 | -0,0 | -2,0 | 11,4 | 2,7 | - | 2,6 | 0,0 | 2,6 | 0,1 | 8,7 | 1 048 060 |
| 10 | -3,8 | -0,0 | -3,8 | 14,6 | 3,1 | - | 3,2 | 0,6 | 2,6 | -0,1 | 11,5 | 1 048 883 |
| 11 | P -5,1 | -0,0 | -5,1 | 18,7 | 5,4 | - | 5,7 | 2,2 | 3,5 | -0,3 | 13,3 | 1 063 355 |
| 12 | A -1,8 | -0,0 | -1,8 | 20,9 | 3,3 | - | 3,7 | 2,0 | 1,6 | -0,3 | 17,6 | 1 049 525 |
| 11 // | P | ... | ... | 15,8 | 2,9 | - | 3,1 | 0,5 | 2,6 | -0,2 | 12,8 | 1 058 036 |
| 11 /// | P | ... | ... | 16,2 | 3,2 | - | 3,3 | 0,5 | 2,8 | -0,1 | 12,9 | 1 062 368 |
| 11 IV | P | ... | ... | 18,7 | 5,4 | - | 5,7 | 2,2 | 3,5 | -0,3 | 13,3 | 1 063 355 |
| 12 / | P | ... | ... | 19,1 | 5,4 | - | 5,7 | 2,1 | 3,5 | -0,3 | 13,8 | 1 062 039 |
| 12 // | P | ... | ... | 19,2 | 3,3 | - | 4,2 | 2,0 | 2,1 | -0,8 | 15,9 | 1 058 672 |
| 12 /// | P | ... | ... | 19,5 | 3,6 | - | 4,3 | 1,9 | 2,4 | -0,7 | 15,8 | 1 055 814 |
| 12 IV | A | ... | ... | 20,9 | 3,3 | - | 3,7 | 2,0 | 1,6 | -0,3 | 17,6 | 1 049 525 |

Véanse notas al final del capítulo.

13. COMUNIDADES AUTÓNOMAS

13.3 Conciliación entre la necesidad de financiación y la variación de la deuda elaborada según el Protocolo de Déficit Excesivo (PDE). Importes

INE, IGAE y Banco de España

Millones de euros

| | Variación de la deuda elaborada según el PDE (a) | Necesidad(+) o Capac.(-) de financiación según el PDE (b) | Adquisiciones netas de activos financieros (c)(d) | | | Ajustes (c) | | | | | | | |
|----|--|---|---|------------------------------------|--------|-------------|----------------------------------|--|--|--------------------------------------|--|-------------------|-------|
| | | | Total | Frente a Administraciones Públicas | Resto | Total | Otras cuentas pendientes de pago | | Otras operaciones financieras frente a Comunidades Autónomas | Por variaciones en el tipo de cambio | Otros cambios en volumen de la deuda (e) | Otros ajustes (f) | |
| | | | | | | | Total | Frente a otras Administraciones Públicas | | | | | Resto |
| | | | 1=2+3+6 | 2 | 3=4+5 | 4 | 5 | 6=7+10+ | 7=8+9 | 8 | 9 | 10 | 11 |
| 00 | 1 909 | 3 201 | 438 | -253 | 691 | -1 730 | -1 639 | -12 | -1 627 | - | 58 | - | -149 |
| 01 | 4 232 | 4 321 | -636 | 232 | -868 | 547 | 734 | 183 | 551 | - | 34 | - | -221 |
| 02 | 2 753 | 3 535 | 2 217 | 59 | 2 158 | -2 999 | -2 556 | 0 | -2 556 | - | -167 | - | -276 |
| 03 | 2 535 | 3 770 | 1 250 | 861 | 389 | -2 485 | -2 077 | -264 | -1 813 | - | -145 | - | -263 |
| 04 | 3 000 | 649 | 3 718 | -462 | 4 180 | -1 368 | -1 054 | 44 | -1 098 | - | -37 | - | -276 |
| 05 | 5 828 | 2 631 | 6 430 | 592 | 5 838 | -3 233 | -3 049 | -89 | -2 960 | - | 71 | - | -255 |
| 06 | 1 245 | 382 | 6 160 | 397 | 5 764 | -5 297 | -4 984 | 78 | -5 062 | - | -68 | - | -245 |
| 07 | 1 971 | 2 346 | 3 501 | -115 | 3 616 | -3 876 | -3 570 | -224 | -3 346 | - | -105 | - | -201 |
| 08 | 11 586 | 18 203 | -4 049 | 524 | -4 573 | -2 568 | -2 258 | 52 | -2 310 | - | 55 | - | -365 |
| 09 | 18 338 | 21 447 | -1 476 | -873 | -603 | -1 633 | -1 061 | -27 | -1 034 | - | 23 | - | -595 |
| 10 | 29 816 | 39 708 | -2 597 | -386 | -2 211 | -7 295 | -6 570 | -5 519 | -1 051 | - | 111 | - | -836 |
| 11 | P 20 585 | 54 148 | -6 003 | -239 | -5 764 | -27 561 | -27 100 | -17 944 | -9 156 | - | 200 | - | -661 |
| 12 | A 43 137 | 18 436 | 1 950 | 1 | 1 949 | 22 751 | 22 450 | 2 553 | 19 897 | - | 111 | - | 190 |

Véanse notas al final del capítulo.

13. COMUNIDADES AUTÓNOMAS

13.4 Conciliación entre la necesidad de financiación y la variación de la deuda elaborada según el Protocolo de Déficit Excesivo (PDE). Porcentajes del PIB pm

INE, IGAE y Banco de España

Porcentajes

| | Variación de la deuda elaborada según el PDE (a) | Necesidad(+) o Capac.(-) de financiación según el PDE (b) | Adquisiciones netas de activos financieros (c)(d) | | | Ajustes (c) | | | | | | | |
|----|--|---|---|------------------------------------|-------|-------------|----------------------------------|--|--|--------------------------------------|--|-------------------|-------|
| | | | Total | Frente a Administraciones Públicas | Resto | Total | Otras cuentas pendientes de pago | | Otras operaciones financieras frente a Comunidades Autónomas | Por variaciones en el tipo de cambio | Otros cambios en volumen de la deuda (e) | Otros ajustes (f) | |
| | | | | | | | Total | Frente a otras Administraciones Públicas | | | | | Resto |
| | | | 1=2+3+6 | 2 | 3=4+5 | 4 | 5 | 6=7+10+ | 7=8+9 | 8 | 9 | 10 | 11 |
| 00 | 0,3 | 0,5 | 0,1 | -0,0 | 0,1 | -0,3 | -0,3 | -0,0 | -0,3 | - | 0,0 | - | -0,0 |
| 01 | 0,6 | 0,6 | -0,1 | 0,0 | -0,1 | 0,1 | 0,1 | 0,0 | 0,1 | - | 0,0 | - | -0,0 |
| 02 | 0,4 | 0,5 | 0,3 | 0,0 | 0,3 | -0,4 | -0,4 | 0,0 | -0,4 | - | -0,0 | - | -0,0 |
| 03 | 0,3 | 0,5 | 0,2 | 0,1 | 0,0 | -0,3 | -0,3 | -0,0 | -0,2 | - | -0,0 | - | -0,0 |
| 04 | 0,4 | 0,1 | 0,4 | -0,1 | 0,5 | -0,2 | -0,1 | 0,0 | -0,1 | - | -0,0 | - | -0,0 |
| 05 | 0,6 | 0,3 | 0,7 | 0,1 | 0,6 | -0,4 | -0,3 | -0,0 | -0,3 | - | 0,0 | - | -0,0 |
| 06 | 0,1 | 0,0 | 0,6 | 0,0 | 0,6 | -0,5 | -0,5 | 0,0 | -0,5 | - | -0,0 | - | -0,0 |
| 07 | 0,2 | 0,2 | 0,3 | -0,0 | 0,3 | -0,4 | -0,3 | -0,0 | -0,3 | - | -0,0 | - | -0,0 |
| 08 | 1,1 | 1,7 | -0,4 | 0,0 | -0,4 | -0,2 | -0,2 | 0,0 | -0,2 | - | 0,0 | - | -0,0 |
| 09 | 1,7 | 2,0 | -0,1 | -0,1 | -0,1 | -0,2 | -0,1 | -0,0 | -0,1 | - | 0,0 | - | -0,1 |
| 10 | 2,8 | 3,8 | -0,2 | -0,0 | -0,2 | -0,7 | -0,6 | -0,5 | -0,1 | - | 0,0 | - | -0,1 |
| 11 | P 1,9 | 5,1 | -0,6 | -0,0 | -0,5 | -2,6 | -2,5 | -1,7 | -0,9 | - | 0,0 | - | -0,1 |
| 12 | A 4,1 | 1,8 | 0,2 | 0,0 | 0,2 | 2,2 | 2,1 | 0,2 | 1,9 | - | 0,0 | - | 0,0 |

Véanse notas al final del capítulo.

13. COMUNIDADES AUTÓNOMAS

13.5 Adquisición neta de activos financieros

Millones de euros

| | | Millones de euros | | | | | | | | | | | | | | |
|--------------------|---------|-------------------|----------------------|---------------------------------|-------------------------------|-----------------|-------------------------------|---------------|---------------|-----------------------|-----------|----------------------------|----------|-----------------------|-----------------------------------|---|
| | | Total | Efectivo y depósitos | | | | Valores distintos de acciones | | | | Préstamos | Acciones y participaciones | | | Otras cuentas pendientes de cobro | Pro memoria: Activos financieros frente a Administraciones Públicas |
| | | | Total | Depósitos en el Banco de España | Resto depósitos transferibles | Otros depósitos | Total | A corto plazo | A largo plazo | Derivados financieros | | Total | Acciones | Otras participaciones | | |
| 11+14 1=2+6+10+ | 2=3+4+5 | 3 | 4 | 5 | 6=7+8+9 | 7 | 8 | 9 | 10 | 11=12+13 | 12 | 13 | 14 | 15 | | |
| 00 | | 438 | 753 | -22 | 761 | 14 | -10 | - | - | -10 | -11 | -104 | -176 | 72 | -190 | -253 |
| 01 | | -636 | -958 | -64 | -838 | -56 | -25 | - | - | -25 | 2 | 187 | 65 | 122 | 158 | 232 |
| 02 | | 2 217 | 2 013 | 5 | 1 831 | 177 | -35 | - | - | -35 | -2 | 182 | -2 | 185 | 59 | 59 |
| 03 | | 1 250 | -49 | -1 | -59 | 11 | -59 | - | - | -59 | 0 | 519 | 240 | 279 | 840 | 861 |
| 04 | | 3 718 | 3 853 | 3 | 3 201 | 649 | -38 | - | - | -38 | 14 | 437 | 84 | 353 | -548 | -462 |
| 05 | | 6 430 | 5 275 | 45 | 5 074 | 156 | 27 | - | - | 27 | 9 | 594 | 249 | 345 | 525 | 592 |
| 06 | | 6 160 | 4 761 | 32 | 4 094 | 635 | 21 | - | - | 21 | 3 | 314 | 209 | 105 | 1 061 | 397 |
| 07 | | 3 501 | 3 475 | 488 | 1 628 | 1 359 | 3 | - | - | 3 | 8 | 129 | -9 | 138 | -114 | -115 |
| 08 | | -4 049 | -4 903 | 1 227 | -4 784 | -1 346 | -9 | - | - | -9 | 3 | 336 | 328 | 8 | 524 | 524 |
| 09 | | -1 476 | -2 753 | -921 | -1 026 | -806 | 104 | - | - | 104 | 232 | 125 | 117 | 8 | 815 | -873 |
| 10 | | -2 597 | -1 920 | -604 | -1 837 | 521 | 105 | - | - | 105 | 176 | 116 | 108 | 8 | -1 074 | -386 |
| 11 | P | -6 003 | -6 055 | -198 | -5 221 | -636 | 91 | - | - | 91 | 41 | 27 | 37 | -10 | -106 | -239 |
| 12 | A | 1 950 | 1 892 | 346 | 1 278 | 269 | 25 | - | - | 25 | 41 | 74 | 64 | 10 | -83 | 1 |
| 11 // | P | -1 899 | -1 559 | 402 | -2 046 | 85 | -12 | - | - | -12 | 10 | -6 | -3 | -3 | -332 | -330 |
| /// | P | -314 | -1 217 | -278 | -691 | -248 | -16 | - | - | -16 | 10 | -9 | -6 | -3 | 917 | 918 |
| IV | P | -895 | -754 | -65 | -136 | -553 | 128 | - | - | 128 | 10 | 49 | 52 | -3 | -329 | -486 |
| 12 / | P | 1 506 | 1 653 | 40 | 1 364 | 249 | -9 | - | - | -9 | -9 | 11 | 9 | 3 | -141 | -502 |
| // | P | -585 | -1 665 | -84 | -1 696 | 114 | - | - | - | - | 40 | 41 | 38 | 3 | 1 000 | 786 |
| /// | P | -315 | -764 | 485 | -1 167 | -82 | 3 | - | - | 3 | -4 | 11 | 9 | 3 | 439 | 392 |
| IV | A | 1 344 | 2 669 | -96 | 2 777 | -13 | 31 | - | - | 31 | 14 | 11 | 9 | 3 | -1 381 | -674 |

13. COMUNIDADES AUTÓNOMAS

13.6 Deuda según el Protocolo de Déficit Excesivo (PDE). Resumen general

Datos referidos a Marzo de 2013

Millones de euros

| Serie en cuadro y columnal/ Time series in table and column | Total | Valores distintos de acciones/ Securities other than shares | | | | Préstamos/Loans | | | | | | Asociaciones Público-Privadas (APPs)/ Public-Private Partnerships (PPPs) | |
|--|----------------|--|----------------------------|---------------------------|----------------|--|------------------------------------|----------------------------|---------------------------------------|--|------------------------------------|---|--|
| | | Total | Corto plazo/ Short-term | Largo plazo/ Long-term | Total | Instituciones financieras residentes / Resident financial institutions | | | Resto del mundo/ Rest of the world | Administración Central /Central Government | | | |
| | | | | | | Total | Del cual: factoring sin recurso | Corto plazo/ Short-term | | Largo plazo/ Long-term | Fondo de Liquidez Autonómico (FLA) | | Fondo para la Financiación de los Pagos a Proveedores (FFPP) |
| 1 | 2=3+6 | 3=4+5 | 4 | 5 | 6=7+11+ | 7=9+10 | 8 | 9 | 10 | 11 | 12 | 13 | 14 |
| TOTAL | 189 590 | 66 800 | 2 865 | 63 935 | 122 789 | 52 371 | 3 798 | 9 834 | 42 537 | 28 220 | 19 884 | 17 689 | 4 626 |
| 1. Andalucía | 20 608 | 6 351 | 64 | 6 287 | 14 256 | 6 054 | 245 | 1 626 | 4 428 | 2 193 | 3 317 | 2 693 | 1. Andalucía |
| 2. Aragón | 5 025 | 2 275 | 18 | 2 258 | 2 750 | 1 497 | 11 | 29 | 1 469 | 826 | - | 425 | 2. Aragón |
| 3. Principado de Asturias | 2 684 | - | - | - | 2 684 | 1 316 | 12 | 17 | 1 299 | 864 | 262 | 243 | 3. Principado de Asturias |
| 4. Illes Balears | 5 824 | 1 490 | - | 1 490 | 4 335 | 2 471 | 103 | 435 | 2 036 | 336 | 627 | 841 | 4. Illes Balears |
| 5. Canarias | 4 704 | 1 363 | 55 | 1 308 | 3 342 | 2 104 | 216 | 228 | 1 875 | 100 | 907 | 231 | 5. Canarias |
| 6. Cantabria | 2 084 | 48 | - | 48 | 2 036 | 1 293 | 161 | 76 | 1 217 | 271 | 146 | 327 | 6. Cantabria |
| 7. Castilla-La Mancha | 10 124 | 1 620 | - | 1 620 | 8 504 | 2 930 | 44 | 228 | 2 702 | 1 472 | 1 190 | 2 913 | 7. Castilla-La Mancha |
| 8. Castilla y León | 8 070 | 2 155 | - | 2 155 | 5 915 | 2 667 | 229 | 130 | 2 537 | 1 885 | - | 1 051 | 8. Castilla y León |
| 9. Cataluña | 50 945 | 20 722 | 2 531 | 18 191 | 30 223 | 11 054 | 1 166 | 3 786 | 7 268 | 6 518 | 8 385 | 2 020 | 9. Cataluña |
| 10. Extremadura | 2 417 | 147 | - | 147 | 2 270 | 1 632 | 7 | 183 | 1 448 | 410 | - | 228 | 10. Extremadura |
| 11. Galicia | 9 492 | 5 594 | - | 5 594 | 3 898 | 2 245 | 94 | 84 | 2 161 | 1 303 | - | - | 11. Galicia |
| 12. La Rioja | 1 039 | 51 | - | 51 | 988 | 731 | 1 | 241 | 490 | 186 | - | 71 | 12. La Rioja |
| 13. Comunidad de Madrid | 21 960 | 12 969 | 80 | 12 889 | 8 991 | 3 372 | 90 | 66 | 3 306 | 3 532 | - | 1 257 | 13. Comunidad de Madrid |
| 14. Región de Murcia | 4 781 | 744 | 117 | 627 | 4 038 | 1 454 | 43 | 293 | 1 161 | 808 | 738 | 1 038 | 14. Región de Murcia |
| 15. Comunidad Foral de Navarra | 3 092 | 1 784 | - | 1 784 | 1 308 | 619 | 3 | 92 | 527 | 400 | - | - | 15. Comunidad Foral de Navarra |
| 16. País Vasco | 7 702 | 3 643 | - | 3 643 | 4 059 | 1 973 | 24 | 8 | 1 965 | 2 086 | - | - | 16. País Vasco |
| 17. Comunitat Valenciana | 29 037 | 5 844 | 1 | 5 844 | 23 192 | 8 960 | 1 348 | 2 312 | 6 648 | 5 031 | 4 312 | 4 351 | 17. Comunitat Valenciana |
| PRO MEMORIA: | | | | | | | | | | | | | |
| EMPRESAS PÚBLICAS NO INCLUIDAS EN EL SECTOR AAPP | 13:11/1 | 10 643 | - | 1 022 | 9 621 | 6 853 | 94 | 411 | 6 442 | 2 768 | - | - | - |
| | | | | | | | | | | | | | MEMORANDUM ITEM: |
| | | | | | | | | | | | | | PUBLIC ENTERPRISES NOT INCLUDED WITHIN THE GENERAL GOVERNMENT |

March 2013 data

13.6 Debt according to the Excessive Deficit Procedure (EDP). General Summary

EUR millions
13. REGIONAL (AUTONOMOUS) GOVERNMENTS

13. COMUNIDADES AUTÓNOMAS

13.7 Deuda según el Protocolo de Déficit Excesivo (PDE) por instrumentos

Millones de euros y porcentajes

| | Total | Porcentajes el PIB pm | Por instrumentos | | | | | | Pro memoria: Deuda según el PDE en poder de otras Administraciones Públicas | | | |
|--------------|-----------|-----------------------|-----------------------------------|---------|---------|-----------|---------|------------|---|------------------------------------|--|-------|
| | | | Valores distintos de acciones (a) | | | Préstamos | | | Total | Fondo de Liquidez Autonómica (FLA) | Fondo para la Financiación de los Pagos a Proveedores (FFPP) | Resto |
| | | | Total | A corto | A largo | Total | A corto | A largo | | | | |
| 1=3+6 | 2 | 3=4+5 | 4 | 5 | 6=7+8 | 7 | 8 | 9=10+11+12 | 10 | 11 | 12 | |
| 00 | 39 474 | 6,3 | 19 890 | 1 067 | 18 823 | 19 584 | 4 035 | 15 549 | - | - | - | - |
| 01 | 43 706 | 6,4 | 20 614 | 1 343 | 19 271 | 23 092 | 4 530 | 18 562 | - | - | - | - |
| 02 | 46 460 | 6,4 | 23 449 | 1 371 | 22 078 | 23 011 | 3 294 | 19 717 | - | - | - | - |
| 03 | 48 995 | 6,3 | 25 130 | 1 175 | 23 955 | 23 865 | 3 769 | 20 096 | - | - | - | - |
| 04 | 51 994 | 6,2 | 26 645 | 1 390 | 25 255 | 25 349 | 3 346 | 22 004 | - | - | - | - |
| 05 | 57 822 | 6,4 | 29 510 | 1 697 | 27 813 | 28 312 | 2 257 | 26 055 | - | - | - | - |
| 06 | 59 068 | 6,0 | 31 273 | 1 514 | 29 759 | 27 795 | 2 492 | 25 304 | - | - | - | - |
| 07 | 61 039 | 5,8 | 31 394 | 1 752 | 29 642 | 29 645 | 2 727 | 26 918 | - | - | - | - |
| 08 | 72 625 | 6,7 | 32 831 | 2 245 | 30 586 | 39 794 | 4 751 | 35 043 | - | - | - | - |
| 09 | 90 962 | 8,7 | 41 616 | 2 091 | 39 525 | 49 346 | 6 740 | 42 606 | - | - | - | - |
| 10 // | 109 152 | 10,4 | 49 838 | 1 665 | 48 173 | 59 314 | 8 164 | 51 150 | - | - | - | - |
| /// | 111 992 | 10,7 | 49 878 | 2 199 | 47 679 | 62 114 | 7 583 | 54 531 | - | - | - | - |
| IV | 120 778 | 11,5 | 55 156 | 2 221 | 52 934 | 65 622 | 6 257 | 59 365 | - | - | - | - |
| 11 / | P 126 704 | 12,0 | 56 302 | 2 559 | 53 743 | 70 403 | 8 788 | 61 614 | - | - | - | - |
| // | P 135 656 | 12,8 | 62 448 | 4 866 | 57 581 | 73 208 | 11 847 | 61 361 | - | - | - | - |
| /// | P 137 552 | 12,9 | 62 018 | 4 282 | 57 736 | 75 534 | 12 930 | 62 604 | - | - | - | - |
| IV | P 141 363 | 13,3 | 63 437 | 7 790 | 55 647 | 77 926 | 12 938 | 64 988 | - | - | - | - |
| 12 / | P 146 395 | 13,8 | 65 955 | 8 189 | 57 767 | 80 439 | 13 830 | 66 609 | - | - | - | - |
| // | P 168 270 | 15,9 | 64 940 | 6 958 | 57 982 | 103 330 | 13 014 | 90 316 | 17 692 | - | 17 692 | - |
| /// | P 167 464 | 15,9 | 65 686 | 7 814 | 57 872 | 101 777 | 11 828 | 89 949 | 17 692 | - | 17 692 | - |
| IV | P 184 500 | 17,6 | 63 683 | 3 881 | 59 802 | 120 817 | 10 807 | 110 010 | 34 330 | 16 641 | 17 689 | -0 |
| 13 / | A 189 589 | 18,1 | 66 800 | 2 865 | 63 935 | 122 789 | 9 834 | 112 955 | 37 572 | 19 884 | 17 689 | - |

Véanse notas al final del capítulo.

13. COMUNIDADES AUTÓNOMAS

13.8 Deuda según el Protocolo de Déficit Excesivo (PDE) por agrupaciones institucionales

Millones de euros y porcentajes

| | Importes | | | | | Porcentajes del PIB pm | | | | | Pro memoria: PIB pm (b) |
|--------------|-----------|----------------------------|---|---------------|----------|------------------------|----------------------------|---|---------------|----------|-------------------------|
| | Total | Administración general (a) | Otras unidades que se clasifican en el subsector CCAA del sector AAPP | | | Total | Administración general (a) | Otras unidades que se clasifican en el subsector CCAA del sector AAPP | | | |
| | | | Organismos autónomos administrativos y similares | Universidades | Empresas | | | Organismos autónomos administrativos y similares | Universidades | Empresas | |
| 1=2a5 | 2 | 3 | 4 | 5 | 6=7a10 | 7 | 8 | 9 | 10 | 11 | |
| 00 | 39 474 | 33 619 | 2 630 | 946 | 2 279 | 6,3 | 5,3 | 0,4 | 0,2 | 0,4 | 629 907 |
| 01 | 43 706 | 35 205 | 4 432 | 1 258 | 2 811 | 6,4 | 5,2 | 0,7 | 0,2 | 0,4 | 680 397 |
| 02 | 46 460 | 37 063 | 5 556 | 1 409 | 2 431 | 6,4 | 5,1 | 0,8 | 0,2 | 0,3 | 729 258 |
| 03 | 48 995 | 38 152 | 6 343 | 1 802 | 2 698 | 6,3 | 4,9 | 0,8 | 0,2 | 0,3 | 783 082 |
| 04 | 51 994 | 40 835 | 6 826 | 1 121 | 3 212 | 6,2 | 4,9 | 0,8 | 0,1 | 0,4 | 841 294 |
| 05 | 57 822 | 43 377 | 10 087 | 1 048 | 3 310 | 6,4 | 4,8 | 1,1 | 0,1 | 0,4 | 909 298 |
| 06 | 59 068 | 44 091 | 10 545 | 991 | 3 442 | 6,0 | 4,5 | 1,1 | 0,1 | 0,3 | 985 547 |
| 07 | 61 039 | 46 107 | 10 396 | 898 | 3 638 | 5,8 | 4,4 | 1,0 | 0,1 | 0,3 | 1 053 161 |
| 08 | 72 625 | 54 487 | 12 606 | 831 | 4 701 | 6,7 | 5,0 | 1,2 | 0,1 | 0,4 | 1 087 788 |
| 09 | 90 962 | 71 389 | 13 391 | 697 | 5 486 | 8,7 | 6,8 | 1,3 | 0,1 | 0,5 | 1 048 060 |
| 10 // | 109 152 | 88 705 | 14 156 | 750 | 5 541 | 10,4 | 8,5 | 1,4 | 0,1 | 0,5 | 1 045 962 |
| /// | 111 992 | 91 491 | 14 247 | 669 | 5 585 | 10,7 | 8,7 | 1,4 | 0,1 | 0,5 | 1 046 663 |
| IV | 120 778 | 98 216 | 16 261 | 595 | 5 707 | 11,5 | 9,4 | 1,6 | 0,1 | 0,5 | 1 048 883 |
| 11 / | P 126 704 | 103 950 | 16 339 | 603 | 5 811 | 12,0 | 9,9 | 1,6 | 0,1 | 0,6 | 1 052 763 |
| // | P 135 656 | 112 611 | 16 460 | 608 | 5 976 | 12,8 | 10,6 | 1,6 | 0,1 | 0,6 | 1 058 036 |
| /// | P 137 552 | 117 194 | 13 150 | 619 | 6 589 | 12,9 | 11,0 | 1,2 | 0,1 | 0,6 | 1 062 368 |
| IV | P 141 363 | 120 757 | 13 236 | 625 | 6 745 | 13,3 | 11,4 | 1,2 | 0,1 | 0,6 | 1 063 355 |
| 12 / | P 146 395 | 125 036 | 13 228 | 638 | 7 493 | 13,8 | 11,8 | 1,2 | 0,1 | 0,7 | 1 062 039 |
| // | P 168 270 | 146 809 | 13 283 | 646 | 7 532 | 15,9 | 13,9 | 1,3 | 0,1 | 0,7 | 1 058 672 |
| /// | P 167 464 | 147 885 | 12 889 | 656 | 6 034 | 15,9 | 14,0 | 1,2 | 0,1 | 0,6 | 1 055 814 |
| IV | P 184 500 | 163 711 | 14 336 | 648 | 5 806 | 17,6 | 15,6 | 1,4 | 0,1 | 0,6 | 1 049 525 |
| 13 / | A 189 589 | 169 607 | 13 565 | 608 | 5 810 | 18,1 | 16,2 | 1,3 | 0,1 | 0,6 | 1 046 266 |

Véanse notas al final del capítulo.

13. COMUNIDADES AUTÓNOMAS

13.9 Deuda según el Protocolo de Déficit Excesivo (PDE) por Comunidades Autónomas (a). Importes

Millones de euros

| | Total | Andalucía | Aragón | Princ. de Asturias | Illes Balears | Canarias | Cantabria | Castilla-La Mancha | Castilla y León | Cataluña | Extremadura | Galicia | La Rioja | Comun. de Madrid | Región de Murcia | Comun. Foral Navarra | Pais Vasco (b) | Comun. Valenciana |
|---------------|-----------|-----------|--------|--------------------|---------------|----------|-----------|--------------------|-----------------|----------|-------------|---------|----------|------------------|------------------|----------------------|----------------|-------------------|
| | 1 | 2 | 3 | 4 | 5 | 6 | 7 | 8 | 9 | 10 | 11 | 12 | 13 | 14 | 15 | 16 | 17 | 18 |
| 00 | 39 474 | 6 977 | 940 | 605 | 509 | 905 | 248 | 603 | 1 086 | 10 177 | 613 | 3 072 | 141 | 4 218 | 609 | 648 | 2 119 | 6 004 |
| 01 | 43 706 | 7 217 | 938 | 653 | 516 | 1 001 | 289 | 605 | 1 270 | 10 757 | 711 | 3 118 | 164 | 6 855 | 685 | 646 | 1 627 | 6 654 |
| 02 | 46 460 | 7 203 | 1 086 | 825 | 654 | 929 | 293 | 784 | 1 356 | 10 830 | 782 | 3 157 | 166 | 8 614 | 684 | 643 | 1 352 | 7 101 |
| 03 | 48 995 | 7 460 | 1 110 | 880 | 858 | 1 133 | 372 | 807 | 1 436 | 10 918 | 782 | 3 186 | 184 | 9 059 | 685 | 644 | 1 498 | 7 983 |
| 04 | 51 994 | 7 427 | 1 134 | 802 | 950 | 1 178 | 377 | 1 057 | 1 451 | 12 259 | 783 | 3 265 | 193 | 8 976 | 748 | 646 | 1 387 | 9 361 |
| 05 | 57 822 | 7 354 | 1 153 | 803 | 1 589 | 1 430 | 411 | 1 351 | 1 789 | 14 544 | 783 | 3 381 | 187 | 10 099 | 691 | 646 | 1 138 | 10 474 |
| 06 | 59 068 | 7 314 | 1 163 | 729 | 1 635 | 1 563 | 398 | 1 543 | 1 798 | 14 873 | 784 | 3 535 | 184 | 10 073 | 686 | 647 | 929 | 11 212 |
| 07 | 61 039 | 7 177 | 1 165 | 744 | 1 798 | 1 562 | 434 | 1 829 | 1 894 | 15 776 | 785 | 3 712 | 276 | 10 103 | 648 | 645 | 642 | 11 849 |
| 08 | 72 625 | 8 051 | 1 517 | 770 | 2 427 | 1 883 | 511 | 2 584 | 2 608 | 20 825 | 904 | 3 954 | 393 | 10 531 | 755 | 868 | 990 | 13 052 |
| 09 | 90 962 | 9 831 | 1 890 | 1 080 | 3 273 | 2 352 | 662 | 4 288 | 3 227 | 25 402 | 1 086 | 4 842 | 507 | 11 987 | 1 340 | 1 085 | 2 618 | 15 490 |
| 10 // | 109 152 | 11 473 | 2 612 | 1 309 | 3 822 | 3 395 | 732 | 5 032 | 3 450 | 31 719 | 1 341 | 5 604 | 689 | 13 004 | 1 827 | 1 518 | 4 021 | 17 604 |
| 10 /// | 111 992 | 11 886 | 2 625 | 1 407 | 4 024 | 3 392 | 925 | 5 526 | 3 661 | 32 414 | 1 457 | 5 869 | 739 | 12 994 | 2 016 | 1 518 | 4 194 | 17 844 |
| 10 IV | 120 778 | 12 179 | 2 901 | 1 701 | 4 135 | 3 298 | 992 | 6 110 | 4 304 | 34 697 | 1 747 | 6 161 | 726 | 13 503 | 2 107 | 1 654 | 5 015 | 19 548 |
| 11 / | P 126 704 | 12 855 | 3 307 | 1 728 | 4 439 | 3 234 | 1 157 | 6 407 | 4 433 | 37 083 | 1 821 | 6 176 | 870 | 14 122 | 2 348 | 1 854 | 5 030 | 19 843 |
| 11 // | P 135 656 | 13 545 | 3 332 | 1 956 | 4 560 | 3 422 | 1 273 | 6 567 | 5 071 | 40 119 | 2 017 | 6 923 | 910 | 14 810 | 2 719 | 1 956 | 5 382 | 21 092 |
| 11 /// | P 137 552 | 13 738 | 3 388 | 2 042 | 4 501 | 3 419 | 1 329 | 6 910 | 5 090 | 40 868 | 2 011 | 6 971 | 933 | 15 203 | 2 759 | 2 037 | 5 355 | 20 998 |
| 11 IV | P 141 363 | 14 314 | 3 403 | 2 155 | 4 432 | 3 718 | 1 293 | 6 886 | 5 476 | 42 239 | 2 021 | 7 009 | 900 | 15 462 | 2 806 | 2 410 | 5 536 | 21 304 |
| 12 / | P 146 395 | 15 373 | 3 731 | 2 242 | 4 480 | 3 779 | 1 301 | 6 585 | 5 557 | 42 461 | 2 045 | 7 381 | 960 | 16 587 | 3 055 | 2 689 | 6 798 | 21 370 |
| 12 // | P 168 270 | 18 136 | 4 193 | 2 499 | 5 514 | 4 078 | 1 779 | 9 710 | 6 945 | 45 975 | 2 281 | 7 627 | 1 079 | 18 365 | 4 320 | 2 903 | 7 153 | 25 715 |
| 12 /// | P 167 464 | 18 495 | 4 230 | 2 395 | 5 418 | 4 106 | 1 756 | 9 694 | 6 938 | 45 754 | 2 275 | 7 622 | 1 081 | 17 780 | 4 349 | 2 894 | 7 103 | 25 574 |
| 12 IV | P 184 500 | 20 544 | 4 606 | 2 675 | 5 776 | 4 687 | 2 032 | 10 190 | 7 586 | 50 489 | 2 436 | 8 228 | 1 045 | 20 130 | 4 628 | 2 809 | 7 204 | 29 437 |
| 13 / | A 189 589 | 20 608 | 5 025 | 2 684 | 5 824 | 4 704 | 2 084 | 10 124 | 8 070 | 50 945 | 2 417 | 9 492 | 1 039 | 21 960 | 4 781 | 3 092 | 7 702 | 29 037 |

Véanse notas al final del capítulo.

13. COMUNIDADES AUTÓNOMAS

13.10 Deuda según el Protocolo de Déficit Excesivo (PDE) por Comunidades Autónomas (a). Porcentajes del PIB pm (c)

Porcentajes

| | Total | Andalucía | Aragón | Princ. de Asturias | Illes Balears | Canarias | Cantabria | Castilla-La Mancha | Castilla y León | Cataluña | Extremadura | Galicia | La Rioja | Comun. de Madrid | Región de Murcia | Comun. Foral Navarra | Pais Vasco (b) | Comun. Valenciana |
|---------------|--------|-----------|--------|--------------------|---------------|----------|-----------|--------------------|-----------------|----------|-------------|---------|----------|------------------|------------------|----------------------|----------------|-------------------|
| | 1 | 2 | 3 | 4 | 5 | 6 | 7 | 8 | 9 | 10 | 11 | 12 | 13 | 14 | 15 | 16 | 17 | 18 |
| 00 | 6,3 | 8,3 | 4,8 | 4,4 | 3,2 | 3,6 | 3,2 | 2,8 | 3,1 | 8,5 | 5,8 | 9,4 | 2,9 | 3,8 | 4,0 | 5,9 | 5,3 | 9,8 |
| 01 | 6,4 | 8,0 | 4,5 | 4,4 | 3,0 | 3,6 | 3,4 | 2,6 | 3,4 | 8,4 | 6,3 | 8,9 | 3,2 | 5,7 | 4,1 | 5,5 | 3,8 | 10,0 |
| 02 | 6,4 | 7,4 | 4,8 | 5,2 | 3,5 | 3,1 | 3,2 | 3,2 | 3,4 | 7,9 | 6,5 | 8,5 | 3,1 | 6,7 | 3,8 | 5,2 | 3,0 | 10,0 |
| 03 | 6,3 | 7,0 | 4,6 | 5,2 | 4,4 | 3,5 | 3,8 | 3,0 | 3,4 | 7,4 | 6,0 | 8,0 | 3,1 | 6,5 | 3,5 | 4,8 | 3,1 | 10,5 |
| 04 | 6,2 | 6,4 | 4,4 | 4,5 | 4,5 | 3,4 | 3,6 | 3,7 | 3,2 | 7,7 | 5,6 | 7,6 | 3,1 | 6,0 | 3,5 | 4,5 | 2,7 | 11,4 |
| 05 | 6,4 | 5,9 | 4,1 | 4,1 | 7,0 | 3,9 | 3,6 | 4,4 | 3,7 | 8,6 | 5,1 | 7,3 | 2,8 | 6,3 | 3,0 | 4,2 | 2,0 | 11,8 |
| 06 | 6,0 | 5,4 | 3,8 | 3,4 | 6,7 | 4,0 | 3,2 | 4,7 | 3,4 | 8,1 | 4,8 | 7,0 | 2,5 | 5,8 | 2,7 | 3,9 | 1,5 | 11,7 |
| 07 | 5,8 | 5,0 | 3,5 | 3,2 | 6,9 | 3,7 | 3,3 | 5,1 | 3,3 | 8,0 | 4,5 | 6,9 | 3,5 | 5,4 | 2,4 | 3,6 | 1,0 | 11,6 |
| 08 | 6,7 | 5,4 | 4,4 | 3,3 | 9,0 | 4,5 | 3,9 | 6,6 | 4,6 | 10,4 | 5,1 | 6,8 | 4,7 | 5,5 | 2,6 | 4,7 | 1,5 | 12,1 |
| 09 | 8,7 | 6,9 | 5,7 | 4,8 | 12,6 | 5,8 | 5,2 | 11,4 | 5,9 | 13,1 | 6,3 | 8,6 | 6,4 | 6,3 | 4,8 | 6,1 | 4,1 | 15,3 |
| 10 // | 10,4 | 8,0 | 7,9 | 5,8 | 14,7 | 8,4 | 5,7 | 13,5 | 6,2 | 16,3 | 7,8 | 9,9 | 8,7 | 7,0 | 6,6 | 8,4 | 6,3 | 17,5 |
| 10 /// | 10,7 | 7,9 | 7,9 | 6,2 | 15,5 | 8,4 | 7,2 | 14,8 | 6,6 | 16,6 | 8,4 | 10,4 | 9,3 | 7,0 | 7,2 | 8,4 | 6,5 | 17,7 |
| 10 IV | 11,5 | 8,5 | 8,7 | 7,5 | 15,9 | 8,2 | 7,7 | 16,3 | 7,7 | 17,8 | 10,1 | 10,9 | 9,1 | 7,2 | 7,5 | 9,1 | 7,8 | 19,3 |
| 11 / | P 12,0 | 8,9 | 9,8 | 7,5 | 16,7 | 7,8 | 8,8 | 17,0 | 7,8 | 18,7 | 10,5 | 10,8 | 10,8 | 7,5 | 8,4 | 10,0 | 7,6 | 19,5 |
| 11 // | P 12,8 | 9,4 | 9,8 | 8,5 | 17,1 | 8,2 | 9,6 | 17,4 | 8,9 | 20,1 | 11,6 | 12,1 | 11,2 | 7,9 | 9,7 | 10,5 | 8,1 | 20,6 |
| 11 /// | P 12,9 | 9,5 | 9,9 | 8,8 | 16,8 | 8,2 | 10,0 | 18,2 | 8,9 | 20,4 | 11,5 | 12,1 | 11,4 | 8,0 | 9,8 | 10,9 | 8,1 | 20,4 |
| 11 IV | P 13,3 | 9,8 | 10,0 | 9,3 | 16,5 | 8,9 | 9,7 | 18,1 | 9,5 | 21,1 | 11,6 | 12,2 | 11,0 | 8,2 | 10,0 | 12,9 | 8,3 | 20,7 |
| 12 / | P 13,8 | 10,8 | 11,0 | 10,0 | 16,5 | 9,0 | 10,0 | 18,0 | 10,0 | 21,1 | 12,1 | 12,9 | 11,9 | 8,7 | 11,0 | 14,7 | 10,3 | 21,1 |
| 12 // | P 15,9 | 12,8 | 12,4 | 11,2 | 20,4 | 9,7 | 13,7 | 26,6 | 12,5 | 22,9 | 13,6 | 13,4 | 13,5 | 9,7 | 15,7 | 15,9 | 10,9 | 25,5 |
| 12 /// | P 15,9 | 13,1 | 12,5 | 10,8 | 20,1 | 9,8 | 13,5 | 26,6 | 12,5 | 22,9 | 13,6 | 13,4 | 13,5 | 9,4 | 15,8 | 15,9 | 10,8 | 25,4 |
| 12 IV | P 17,6 | 14,6 | 13,7 | 12,1 | 21,6 | 11,3 | 15,7 | 28,2 | 13,8 | 25,4 | 14,6 | 14,6 | 13,1 | 10,7 | 16,9 | 15,5 | 11,0 | 29,4 |
| 13 / | A 18,1 | 14,7 | 15,0 | 12,2 | 21,8 | 11,4 | 16,2 | 28,1 | 14,7 | 25,7 | 14,6 | 16,9 | 13,1 | 11,7 | 17,5 | 17,1 | 11,8 | 29,1 |

Véanse notas al final del capítulo.

13. EMPRESAS PÚBLICAS DE COMUNIDADES AUTÓNOMAS

13.11 Deuda por Comunidades Autónomas propietarias de las Empresas Públicas no incluidas en el sector Administraciones Públicas (a). Importes

Millones de euros

| | Total | Andalucía | Aragón | Princ. de Asturias | Illes Balears | Canarias | Cantabria | Castilla-La Mancha | Castilla y León | Cataluña | Extremadura | Galicia | La Rioja | Comun. de Madrid | Región de Murcia | Comun. Foral Navarra | País Vasco | Comun. Valenciana |
|---------------|----------|-----------|--------|--------------------|---------------|----------|-----------|--------------------|-----------------|----------|-------------|---------|----------|------------------|------------------|----------------------|------------|-------------------|
| | 1 | 2 | 3 | 4 | 5 | 6 | 7 | 8 | 9 | 10 | 11 | 12 | 13 | 14 | 15 | 16 | 17 | 18 |
| 00 | 2 832 | 185 | 12 | 13 | 46 | 186 | 5 | 45 | 17 | 944 | 1 | 17 | 5 | 393 | 0 | 25 | 76 | 861 |
| 01 | 3 443 | 141 | 12 | 15 | 37 | 222 | 5 | 60 | 18 | 1 207 | 10 | 13 | 2 | 441 | 0 | 53 | 68 | 1 139 |
| 02 | 4 568 | 144 | 10 | 20 | 36 | 282 | 8 | 435 | 23 | 1 634 | 9 | 12 | 7 | 438 | 0 | 60 | 153 | 1 298 |
| 03 | 6 217 | 124 | 128 | 25 | 49 | 307 | 9 | 467 | 28 | 2 613 | 15 | 17 | 9 | 593 | 0 | 52 | 331 | 1 448 |
| 04 | 6 620 | 135 | 145 | 14 | 39 | 332 | 9 | 611 | 41 | 2 813 | 14 | 18 | 3 | 559 | - | 56 | 382 | 1 449 |
| 05 | 6 290 | 125 | 124 | 61 | 44 | 209 | 10 | 698 | 39 | 2 663 | 8 | 20 | 9 | 506 | 0 | 159 | 355 | 1 262 |
| 06 | 7 687 | 120 | 88 | 94 | 92 | 204 | 19 | 670 | 37 | 3 274 | 8 | 178 | 28 | 956 | - | 144 | 355 | 1 420 |
| 07 | 9 195 | 166 | 218 | 170 | 548 | 217 | 19 | 672 | 54 | 3 698 | 4 | 237 | 17 | 924 | - | 249 | 538 | 1 465 |
| 08 | 10 405 | 195 | 309 | 159 | 712 | 250 | 20 | 635 | 94 | 4 480 | 14 | 305 | 25 | 1 158 | 29 | 299 | 462 | 1 259 |
| 09 | 12 839 | 342 | 384 | 215 | 675 | 249 | 35 | 749 | 249 | 5 918 | 18 | 211 | 0 | 1 321 | 27 | 350 | 693 | 1 401 |
| 10 // | 13 761 | 402 | 417 | 273 | 706 | 250 | 39 | 811 | 280 | 6 186 | 15 | 233 | 1 | 1 290 | 25 | 309 | 730 | 1 794 |
| 10 /// | 13 984 | 454 | 424 | 279 | 665 | 261 | 35 | 821 | 296 | 6 374 | 10 | 225 | 1 | 1 262 | 25 | 319 | 738 | 1 793 |
| 10 IV | 13 485 | 599 | 464 | 279 | 678 | 244 | 35 | 648 | 349 | 6 434 | 18 | 214 | 3 | 1 482 | 0 | 323 | 598 | 1 117 |
| 11 / | P 14 144 | 616 | 448 | 278 | 700 | 236 | 38 | 647 | 362 | 6 814 | 28 | 222 | 3 | 1 683 | - | 334 | 564 | 1 171 |
| 11 // | P 14 242 | 664 | 467 | 303 | 690 | 225 | 35 | 690 | 398 | 6 792 | 21 | 228 | 0 | 1 663 | - | 323 | 562 | 1 181 |
| 11 /// | P 13 513 | 662 | 467 | 326 | 688 | 228 | 35 | 80 | 395 | 6 700 | 24 | 229 | 1 | 1 641 | 0 | 312 | 559 | 1 165 |
| 11 IV | P 13 035 | 714 | 477 | 321 | 666 | 224 | 36 | 79 | 410 | 6 368 | 22 | 232 | 1 | 1 678 | 0 | 74 | 601 | 1 134 |
| 12 / | P 12 360 | 678 | 431 | 338 | 636 | 219 | 35 | 78 | 415 | 6 318 | 27 | 231 | 1 | 1 676 | 0 | 72 | 75 | 1 127 |
| 12 // | P 12 358 | 688 | 441 | 327 | 626 | 216 | 38 | 73 | 405 | 6 365 | 26 | 228 | 2 | 1 648 | 1 | 67 | 93 | 1 114 |
| 12 /// | P 12 182 | 717 | 433 | 337 | 618 | 220 | 38 | 73 | 407 | 6 184 | 29 | 232 | 2 | 1 593 | 1 | 65 | 102 | 1 132 |
| 12 IV | P 10 765 | 719 | 327 | 332 | 627 | 221 | 38 | - | 452 | 5 351 | 29 | 242 | 3 | 1 645 | 0 | 62 | 113 | 605 |
| 13 / | A 10 643 | 704 | 345 | 328 | 588 | 219 | 38 | - | 458 | 5 276 | 25 | 240 | 3 | 1 652 | 1 | 60 | 104 | 600 |

Véanse notas al final del capítulo.

13. EMPRESAS PÚBLICAS DE COMUNIDADES AUTÓNOMAS

13.12 Deuda por Comunidades Autónomas propietarias de las Empresas Públicas no incluidas en el sector Administraciones Públicas (a). Porcentajes del PIB pm (b)

Porcentajes

| | Total | Andalucía | Aragón | Princ. de Asturias | Illes Balears | Canarias | Cantabria | Castilla-La Mancha | Castilla y León | Cataluña | Extremadura | Galicia | La Rioja | Comun. de Madrid | Región de Murcia | Comun. Foral Navarra | País Vasco (b) | Comun. Valenciana |
|---------------|-------|-----------|--------|--------------------|---------------|----------|-----------|--------------------|-----------------|----------|-------------|---------|----------|------------------|------------------|----------------------|----------------|-------------------|
| | 1 | 2 | 3 | 4 | 5 | 6 | 7 | 8 | 9 | 10 | 11 | 12 | 13 | 14 | 15 | 16 | 17 | 18 |
| 00 | 0,4 | 0,2 | 0,1 | 0,1 | 0,3 | 0,7 | 0,1 | 0,2 | 0,1 | 0,8 | 0,0 | 0,1 | 0,1 | 0,4 | 0,0 | 0,2 | 0,2 | 1,4 |
| 01 | 0,5 | 0,2 | 0,1 | 0,1 | 0,2 | 0,8 | 0,1 | 0,3 | 0,0 | 0,9 | 0,1 | 0,0 | 0,0 | 0,4 | 0,0 | 0,5 | 0,2 | 1,7 |
| 02 | 0,6 | 0,1 | 0,0 | 0,1 | 0,2 | 0,9 | 0,1 | 1,8 | 0,1 | 1,2 | 0,1 | 0,0 | 0,1 | 0,3 | 0,0 | 0,5 | 0,3 | 1,8 |
| 03 | 0,8 | 0,1 | 0,5 | 0,2 | 0,3 | 1,0 | 0,1 | 1,8 | 0,1 | 1,8 | 0,1 | 0,0 | 0,2 | 0,4 | 0,0 | 0,4 | 0,7 | 1,9 |
| 04 | 0,8 | 0,1 | 0,6 | 0,1 | 0,2 | 1,0 | 0,1 | 2,2 | 0,1 | 1,8 | 0,1 | 0,0 | 0,0 | 0,4 | - | 0,4 | 0,7 | 1,8 |
| 05 | 0,7 | 0,1 | 0,4 | 0,3 | 0,2 | 0,6 | 0,1 | 2,3 | 0,1 | 1,6 | 0,0 | 0,0 | 0,1 | 0,3 | 0,0 | 1,0 | 0,6 | 1,4 |
| 06 | 0,8 | 0,1 | 0,3 | 0,4 | 0,4 | 0,5 | 0,2 | 2,0 | 0,1 | 1,8 | 0,0 | 0,4 | 0,4 | 0,5 | - | 0,9 | 0,6 | 1,5 |
| 07 | 0,9 | 0,1 | 0,7 | 0,7 | 2,1 | 0,5 | 0,1 | 1,9 | 0,1 | 1,9 | 0,0 | 0,4 | 0,2 | 0,5 | - | 1,4 | 0,8 | 1,4 |
| 08 | 1,0 | 0,1 | 0,9 | 0,7 | 2,6 | 0,6 | 0,1 | 1,6 | 0,2 | 2,2 | 0,1 | 0,5 | 0,3 | 0,6 | 0,1 | 1,6 | 0,7 | 1,2 |
| 09 | 1,2 | 0,2 | 1,2 | 1,0 | 2,6 | 0,6 | 0,3 | 2,0 | 0,5 | 3,1 | 0,1 | 0,4 | 0,0 | 0,7 | 0,1 | 2,0 | 1,1 | 1,4 |
| 10 // | 1,3 | 0,3 | 1,3 | 1,2 | 2,7 | 0,6 | 0,3 | 2,2 | 0,5 | 3,2 | 0,1 | 0,4 | 0,0 | 0,7 | 0,1 | 1,7 | 1,1 | 1,8 |
| 10 /// | 1,3 | 0,3 | 1,3 | 1,2 | 2,6 | 0,6 | 0,3 | 2,2 | 0,5 | 3,3 | 0,1 | 0,4 | 0,0 | 0,7 | 0,1 | 1,8 | 1,1 | 1,8 |
| 10 IV | 1,3 | 0,4 | 1,4 | 1,2 | 2,6 | 0,6 | 0,3 | 1,8 | 0,6 | 3,3 | 0,1 | 0,4 | 0,0 | 0,8 | 0,0 | 1,8 | 0,9 | 1,1 |
| 11 / | P 1,3 | 0,4 | 1,3 | 1,2 | 2,7 | 0,6 | 0,3 | 1,8 | 0,7 | 3,5 | 0,2 | 0,4 | 0,0 | 0,9 | - | 1,8 | 0,9 | 1,2 |
| 11 // | P 1,3 | 0,5 | 1,4 | 1,3 | 2,6 | 0,5 | 0,3 | 1,9 | 0,7 | 3,4 | 0,1 | 0,4 | 0,0 | 0,9 | - | 1,8 | 0,9 | 1,2 |
| 11 /// | P 1,3 | 0,5 | 1,4 | 1,4 | 2,6 | 0,5 | 0,3 | 0,2 | 0,7 | 3,4 | 0,1 | 0,4 | 0,0 | 0,9 | 0,0 | 1,7 | 0,8 | 1,1 |
| 11 IV | P 1,2 | 0,5 | 1,4 | 1,4 | 2,5 | 0,5 | 0,3 | 0,2 | 0,7 | 3,2 | 0,1 | 0,4 | 0,0 | 0,9 | 0,0 | 0,4 | 0,9 | 1,1 |
| 12 / | P 1,2 | 0,5 | 1,3 | 1,5 | 2,3 | 0,5 | 0,3 | 0,2 | 0,7 | 3,1 | 0,2 | 0,4 | 0,0 | 0,9 | 0,0 | 0,4 | 0,1 | 1,1 |
| 12 // | P 1,2 | 0,5 | 1,3 | 1,5 | 2,3 | 0,5 | 0,3 | 0,2 | 0,7 | 3,2 | 0,2 | 0,4 | 0,0 | 0,9 | 0,0 | 0,4 | 0,1 | 1,1 |
| 12 /// | P 1,2 | 0,5 | 1,3 | 1,5 | 2,3 | 0,5 | 0,3 | 0,2 | 0,7 | 3,1 | 0,2 | 0,4 | 0,0 | 0,8 | 0,0 | 0,4 | 0,2 | 1,1 |
| 12 IV | P 1,0 | 0,5 | 1,0 | 1,5 | 2,3 | 0,5 | 0,3 | - | 0,8 | 2,7 | 0,2 | 0,4 | 0,0 | 0,9 | 0,0 | 0,3 | 0,2 | 0,6 |
| 13 / | A 1,0 | 0,5 | 1,0 | 1,5 | 2,2 | 0,5 | 0,3 | - | 0,8 | 2,7 | 0,2 | 0,4 | 0,0 | 0,9 | 0,0 | 0,3 | 0,2 | 0,6 |

Véanse notas al final del capítulo.

NOTAS A LOS CUADROS DEL CAPÍTULO 13. COMUNIDADES AUTÓNOMAS

Cuadro 13.1

- a. Las diferencias entre la Capacidad (+) o Necesidad (-) de Financiación de la Contabilidad Nacional de España y según el PDE se deben a la inclusión en la cuenta de operaciones no financieras de los swaps de intereses de acuerdo con lo establecido en el Reglamento (CE) 2558/2001, de 3 de diciembre de 2001, de forma que los beneficios (pérdidas) de las operaciones swaps reducen (incrementan) los intereses. En Contabilidad Nacional, los swaps de intereses se consideran una operación financiera.
- b. Un signo positivo (negativo) implica que las Comunidades Autónomas han obtenido beneficios (pérdidas) por este concepto.
- c. Pasivos emitidos por las Comunidades Autónomas en poder de otras Comunidades Autónomas, otras cuentas pendientes de pago y ajustes por diferencias entre el valor de mercado y el valor nominal de los pasivos, la contracción de pasivos por acciones y otras participaciones (PF.5), así como otros ajustes como consecuencia de reclasificaciones de unidades institucionales y otras revisiones de información.
- d. El PIB a precios de mercado se ha elaborado a partir de la serie oficial de la CNE trimestral que publica el INE agregando los últimos cuatro trimestres para cada fecha de referencia.

Cuadro 13.2

Nota: Los porcentajes de los trimestres se calculan: 1) cuando se dispone del PIB de los cuatro trimestres del año en cuestión se toma como referencia el PIB del año; 2) cuando no se dispone del PIB de los cuatro trimestres del año en cuestión se toma como referencia el PIB anual que resulta de agregar el PIB trimestral de los últimos cuatro trimestres.
Véanse notas al cuadro 13.1.

Cuadro 13.3

- a. Variaciones anuales de la columna 11 del cuadro 13.1.
- b. Columna 3 del cuadro 13.1, cambiada de signo.
- c. Un signo positivo significa que el concepto correspondiente contribuye a incrementar la deuda; un signo negativo, que contribuye a disminuirla.
- d. Columna detallada en el cuadro 13.5.
- e. Incluye efectos como los producidos por reclasificación de unidades institucionales o instrumentos financieros.
- f. Incluye los ajustes por los intereses devengados menos los intereses pagados, por primas de emisión o de amortización, por la diferencia entre el nominal emitido y el efectivo captado en las emisiones a descuento, por pérdidas o ganancias de capital realizadas en la amortización anticipada de pasivos y la contracción de pasivos por acciones y otras participaciones (PF 5).

Cuadro 13.4

Véanse notas al cuadro 13.3.

Cuadro 13.7

- a. El detalle de las emisiones en euros y en monedas distintas del euro se puede consultar en el capítulo 21, cuadro 18. La diferencia entre la columna 3 de este cuadro, 'Total valores distintos de acciones', y la columna 1 del cuadro 21.18, 'Total valores distintos de acciones, excepto derivados financieros', se debe a que la Deuda elaborada según la metodología del Protocolo de Déficit Excesivo (PDE) tiene en cuenta las operaciones swaps de divisa realizadas por las diferentes Comunidades Autónomas.

Cuadro 13.8

- a. Incluye los Órganos de Gobierno de las Comunidades Autónomas.
- b. El PIB a precios de mercado se ha elaborado a partir de la serie oficial de la CNE trimestral que publica el INE agregando los últimos cuatro trimestres para cada fecha de referencia.

Cuadro 13.9

- a. Para cada Comunidad Autónoma incluye las unidades que se ocupan de la administración general de la Comunidad Autónoma, las universidades localizadas en su ámbito y aquellos organismos y empresas dependientes de la Comunidad Autónoma que se clasifican como Administraciones Públicas. Las Ciudades Autónomas de Ceuta y Melilla se clasifican en el subsector Corporaciones Locales de la Contabilidad Nacional.
- b. Las Diputaciones Forales del País Vasco se clasifican en el subsector Corporaciones Locales de la Contabilidad Nacional. En el cuadro 14.8, columna 16, se ofrece la deuda de las Diputaciones Forales del País Vasco.

Cuadro 13.10

- c. El PIB a precios de mercado utilizado para el total se ha elaborado a partir de la serie oficial de la CNE trimestral que publica el INE, agregando los últimos cuatro trimestres para cada fecha de referencia. Para las Comunidades Autónomas, se ha utilizado el PIB pm regional de la Contabilidad Regional de España (CRE) del INE en los años en que está disponible la información; para el resto de años se ha aplicado al PIB pm nacional la estructura regional del último PIB pm regional publicado por el INE.
Véanse notas al cuadro 13.9.

Cuadro 13.11

- a. Las unidades que se recogen aquí como Empresas Públicas son los principales organismos no administrativos, entes y empresas de las Comunidades Autónomas no clasificadas como Administraciones Públicas. Para facilitar la comparación con la deuda de las Administraciones Públicas que figura en los cuadros anteriores (que es la deuda pública en sentido estricto), la deuda de las Empresas Públicas que figura en este cuadro se ha calculado siguiendo la metodología del PDE. La deuda de las Empresas Públicas no está incluida en el ámbito del PDE y, por tanto, a diferencia de la deuda de las Administraciones Públicas (deuda pública), no se incluye en las Notificaciones que se remiten a la Comisión Europea.

Cuadro 13.12

b. El PIB a precios de mercado utilizado para el total se ha elaborado a partir de la serie oficial de la CNE trimestral que publica el INE, agregando los últimos cuatro trimestres para cada fecha de referencia. Para las Comunidades Autónomas, se ha utilizado el PIB pm regional de la Contabilidad Regional de España (CRE) del INE en los años en que está disponible la información; para el resto de años se ha aplicado al PIB pm nacional la estructura regional del último PIB pm regional publicado por el INE. Véanse notas al cuadro 13.11.

CAPÍTULO 14 CORPORACIONES LOCALES

14. CORPORACIONES LOCALES

14.1 Capacidad (+) o necesidad (-) de financiación, pasivos en circulación y deuda según el Protocolo de Déficit Excesivo (PDE). Importes

Capacidad (+) o necesidad (-) de financiación: INE e IGAE. PIBpm: INE.

Millones de euros

| Capacidad (+) o Necesidad (-) de financiación (a) | | | Pasivos en circulación y deuda según el PDE (c) | | | | | | | Deuda según el PDE | Pro memoria: PIB pm (d) | |
|---|-----------------------------------|--------------|--|--|--|----------------------------------|---|-------------------------------|--------|--------------------|-------------------------|-----------|
| Según la Contabilidad Nacional de España (CNE) | Ajuste por swaps de intereses (b) | Según el PDE | Pasivos en circulación según las Cuentas Financieras de la Economía Española | Ajustes por pasivos no incluidos en la deuda PDE, por valoración y otros | | | | Ajustes de valoración y otros | | | | |
| | | | | Total | Deuda PDE de Corporaciones Locales en poder de otras Corporaciones Locales | Otras cuentas pendientes de pago | | | | | | |
| | | | | | | Total | En poder de otras Administraciones Públicas | | Resto | | | |
| 1 | 2 | 3=1+2 | 4 | 5=6+7+10 | 6 | 7=8+9 | 8 | 9 | 10 | 11=4-5 | 12 | |
| 00 | 584 | - | 584 | 28 428 | 8 635 | - | 8 447 | 320 | 8 127 | 188 | 19 793 | 629 907 |
| 01 | -256 | - | -256 | 29 070 | 8 901 | - | 8 695 | 43 | 8 652 | 206 | 20 170 | 680 397 |
| 02 | -860 | - | -860 | 31 271 | 9 750 | - | 9 539 | 24 | 9 515 | 210 | 21 522 | 729 258 |
| 03 | -1 903 | 3 | -1 900 | 33 021 | 10 107 | - | 9 944 | 25 | 9 919 | 164 | 22 914 | 783 082 |
| 04 | 112 | 3 | 115 | 34 839 | 10 686 | - | 10 523 | 12 | 10 511 | 163 | 24 153 | 841 294 |
| 05 | -548 | 3 | -545 | 39 000 | 13 465 | - | 13 313 | 23 | 13 290 | 152 | 25 535 | 909 298 |
| 06 | 765 | 2 | 767 | 42 404 | 14 834 | - | 14 732 | 24 | 14 708 | 101 | 27 570 | 985 547 |
| 07 | -3 233 | 6 | -3 227 | 46 084 | 16 700 | - | 16 608 | 20 | 16 588 | 92 | 29 385 | 1 053 161 |
| 08 | -5 335 | 7 | -5 328 | 50 492 | 18 717 | - | 18 620 | 26 | 18 594 | 97 | 31 775 | 1 087 788 |
| 09 | -5 860 | -1 | -5 861 | 54 749 | 20 049 | - | 19 972 | 49 | 19 923 | 76 | 34 700 | 1 048 060 |
| 10 | -7 036 | -20 | -7 056 | 59 389 | 23 958 | - | 24 020 | 1 459 | 22 561 | -62 | 35 431 | 1 048 883 |
| 11 | -8 991 | 37 | -8 954 | 65 079 | 29 660 | - | 29 774 | 5 340 | 24 434 | -115 | 35 420 | 1 063 355 |
| 12 | -1 563 | -61 | -1 624 | 67 595 | 25 655 | - | 25 737 | 4 429 | 21 308 | -81 | 41 939 | 1 049 525 |
| 11 // | P | ... | ... | 58 448 | 20 810 | - | 20 897 | 1 330 | 19 567 | -87 | 37 638 | 1 058 036 |
| 11 /// | P | ... | ... | 57 908 | 21 207 | - | 21 246 | 1 231 | 20 015 | -39 | 36 701 | 1 062 368 |
| 11 IV | P | ... | ... | 65 079 | 29 660 | - | 29 774 | 5 340 | 24 434 | -115 | 35 420 | 1 063 355 |
| 12 / | P | ... | ... | 63 208 | 26 348 | - | 26 464 | 5 058 | 21 406 | -116 | 36 860 | 1 062 039 |
| 12 // | P | ... | ... | 65 582 | 20 599 | - | 20 870 | 4 776 | 16 094 | -271 | 44 982 | 1 058 672 |
| 12 /// | P | ... | ... | 65 709 | 21 907 | - | 22 127 | 4 521 | 17 606 | -220 | 43 801 | 1 055 814 |
| 12 IV | A | ... | ... | 67 595 | 25 655 | - | 25 737 | 4 429 | 21 308 | -81 | 41 939 | 1 049 525 |

Véanse notas al final del capítulo.

14. CORPORACIONES LOCALES

14.2 Capacidad (+) o necesidad (-) de financiación, pasivos en circulación y deuda según el Protocolo de Déficit Excesivo (PDE). Porcentajes del PIB pm

Capacidad (+) o necesidad (-) de financiación: INE e IGAE. PIBpm: INE.

Porcentajes

| Capacidad (+) o Necesidad (-) de financiación (a) | | | Pasivos en circulación y deuda según el PDE | | | | | | | Deuda según el PDE | Pro memoria: PIB pm (d) (millones de euros) | |
|---|-----------------------------------|--------------|--|--|--|----------------------------------|---|-------------------------------|-------|--------------------|---|-----------|
| Según la Contabilidad Nacional de España (CNE) | Ajuste por swaps de intereses (b) | Según el PDE | Pasivos en circulación según las Cuentas Financieras de la Economía Española | Ajustes por pasivos no incluidos en la deuda PDE, por valoración y otros (c) | | | | Ajustes de valoración y otros | | | | |
| | | | | Total | Deuda PDE de Corporaciones Locales en poder de otras Corporaciones Locales | Otras cuentas pendientes de pago | | | | | | |
| | | | | | | Total | En poder de otras Administraciones Públicas | | Resto | | | |
| 1 | 2 | 3=1+2 | 4 | 5=6+7+10 | 6 | 7=8+9 | 8 | 9 | 10 | 11=4-5 | 12 | |
| 00 | 0,1 | - | 0,1 | 4,5 | 1,4 | - | 1,3 | 0,1 | 1,3 | 0,0 | 3,1 | 629 907 |
| 01 | -0,0 | - | -0,0 | 4,3 | 1,3 | - | 1,3 | 0,0 | 1,3 | 0,0 | 3,0 | 680 397 |
| 02 | -0,1 | - | -0,1 | 4,3 | 1,3 | - | 1,3 | 0,0 | 1,3 | 0,0 | 3,0 | 729 258 |
| 03 | -0,2 | 0,0 | -0,2 | 4,2 | 1,3 | - | 1,3 | 0,0 | 1,3 | 0,0 | 2,9 | 783 082 |
| 04 | 0,0 | 0,0 | 0,0 | 4,1 | 1,3 | - | 1,3 | 0,0 | 1,2 | 0,0 | 2,9 | 841 294 |
| 05 | -0,1 | 0,0 | -0,1 | 4,3 | 1,5 | - | 1,5 | 0,0 | 1,5 | 0,0 | 2,8 | 909 298 |
| 06 | 0,1 | 0,0 | 0,1 | 4,3 | 1,5 | - | 1,5 | 0,0 | 1,5 | 0,0 | 2,8 | 985 547 |
| 07 | -0,3 | 0,0 | -0,3 | 4,4 | 1,6 | - | 1,6 | 0,0 | 1,6 | 0,0 | 2,8 | 1 053 161 |
| 08 | -0,5 | 0,0 | -0,5 | 4,6 | 1,7 | - | 1,7 | 0,0 | 1,7 | 0,0 | 2,9 | 1 087 788 |
| 09 | -0,6 | -0,0 | -0,6 | 5,2 | 1,9 | - | 1,9 | 0,0 | 1,9 | 0,0 | 3,3 | 1 048 060 |
| 10 | -0,7 | -0,0 | -0,7 | 5,7 | 2,3 | - | 2,3 | 0,1 | 2,2 | -0,0 | 3,4 | 1 048 883 |
| 11 | -0,8 | 0,0 | -0,8 | 6,1 | 2,8 | - | 2,8 | 0,5 | 2,3 | -0,0 | 3,3 | 1 063 355 |
| 12 | -0,1 | -0,0 | -0,2 | 6,4 | 2,4 | - | 2,5 | 0,4 | 2,0 | -0,0 | 4,0 | 1 049 525 |
| 11 // | P | ... | ... | 5,5 | 2,0 | - | 2,0 | 0,1 | 1,8 | -0,0 | 3,6 | 1 058 036 |
| 11 /// | P | ... | ... | 5,5 | 2,0 | - | 2,0 | 0,1 | 1,9 | -0,0 | 3,5 | 1 062 368 |
| 11 IV | P | ... | ... | 6,1 | 2,8 | - | 2,8 | 0,5 | 2,3 | -0,0 | 3,3 | 1 063 355 |
| 12 / | P | ... | ... | 6,0 | 2,5 | - | 2,5 | 0,5 | 2,0 | -0,0 | 3,5 | 1 062 039 |
| 12 // | P | ... | ... | 6,2 | 1,9 | - | 2,0 | 0,5 | 1,5 | -0,0 | 4,2 | 1 058 672 |
| 12 /// | P | ... | ... | 6,2 | 2,1 | - | 2,1 | 0,4 | 1,7 | -0,0 | 4,1 | 1 055 814 |
| 12 IV | A | ... | ... | 6,4 | 2,4 | - | 2,5 | 0,4 | 2,0 | -0,0 | 4,0 | 1 049 525 |

Véanse notas al final del capítulo.

14. CORPORACIONES LOCALES

14.3 Conciliación entre la necesidad de financiación y la variación de la deuda elaborada según el Protocolo de Déficit Excesivo (PDE). Importes

INE, IGAE y Banco de España

Millones de euros

| | Variación de la deuda elaborada según el PDE (a) | Necesidad(+) o Capac.(-) de financiación según el PDE (b) | Adquisiciones netas de activos financieros (c)(d) | | | Ajustes (c) | | | | | | | |
|----|--|---|---|------------------------------------|--------|-------------|----------------------------------|--|--|--------------------------------------|--|-------------------|-------|
| | | | Total | Frente a Administraciones Públicas | Resto | Total | Otras cuentas pendientes de pago | | Otras operaciones financieras frente a Corporaciones Locales | Por variaciones en el tipo de cambio | Otros cambios en volumen de la deuda (e) | Otros ajustes (f) | |
| | | | | | | | Total | Frente a otras Administraciones Públicas | | | | | Resto |
| | | | 1=2+3+6 | 2 | 3=4+5 | 4 | 5 | 6=7+10+ | 7=8+9 | 8 | 9 | 10 | 11 |
| 00 | 137 | -584 | 1 511 | -57 | 1 568 | -791 | -779 | -2 | -777 | - | 21 | - | -32 |
| 01 | 377 | 256 | 331 | 33 | 298 | -210 | -211 | 278 | -488 | - | 28 | - | -28 |
| 02 | 1 352 | 860 | 1 324 | 148 | 1 176 | -832 | -823 | 19 | -842 | - | 25 | - | -34 |
| 03 | 1 392 | 1 900 | -113 | 63 | -176 | -395 | -366 | -1 | -365 | - | -0 | - | -29 |
| 04 | 1 239 | -115 | 1 904 | 33 | 1 871 | -550 | -526 | 13 | -539 | - | 2 | - | -26 |
| 05 | 1 382 | 545 | 3 701 | 40 | 3 661 | -2 865 | -2 845 | -11 | -2 834 | - | -4 | - | -16 |
| 06 | 2 036 | -767 | 4 336 | 30 | 4 307 | -1 534 | -1 514 | -1 | -1 513 | - | -0 | - | -19 |
| 07 | 1 814 | 3 227 | 329 | 31 | 298 | -1 741 | -1 732 | 4 | -1 736 | - | -1 | - | -9 |
| 08 | 2 390 | 5 328 | -789 | 325 | -1 114 | -2 149 | -2 124 | -6 | -2 118 | - | 1 | - | -26 |
| 09 | 2 925 | 5 861 | -1 618 | -222 | -1 396 | -1 318 | -1 283 | -23 | -1 260 | - | -0 | - | -35 |
| 10 | 731 | 7 056 | -2 213 | -42 | -2 171 | -4 112 | -4 057 | -1 410 | -2 647 | - | 1 | - | -56 |
| 11 | P -11 | 8 954 | -3 342 | -138 | -3 204 | -5 623 | -5 638 | -3 881 | -1 757 | - | 0 | - | 15 |
| 12 | A 6 520 | 1 624 | 890 | 11 | 879 | 4 006 | 4 067 | 911 | 3 156 | - | 0 | - | -61 |

Véanse notas al final del capítulo.

14. CORPORACIONES LOCALES

14.4 Conciliación entre la necesidad de financiación y la variación de la deuda elaborada según el Protocolo de Déficit Excesivo (PDE). Porcentajes del PIB pm

INE, IGAE y Banco de España

Porcentajes

| | Variación de la deuda elaborada según el PDE (a) | Necesidad(+) o Capac.(-) de financiación según el PDE (b) | Adquisiciones netas de activos financieros (c)(d) | | | Ajustes (c) | | | | | | | |
|----|--|---|---|------------------------------------|-------|-------------|----------------------------------|--|--|--------------------------------------|--|-------------------|-------|
| | | | Total | Frente a Administraciones Públicas | Resto | Total | Otras cuentas pendientes de pago | | Otras operaciones financieras frente a Corporaciones Locales | Por variaciones en el tipo de cambio | Otros cambios en volumen de la deuda (e) | Otros ajustes (f) | |
| | | | | | | | Total | Frente a otras Administraciones Públicas | | | | | Resto |
| | | | 1=2+3+6 | 2 | 3=4+5 | 4 | 5 | 6=7+10+ | 7=8+9 | 8 | 9 | 10 | 11 |
| 00 | 0,0 | -0,1 | 0,2 | -0,0 | 0,2 | -0,1 | -0,1 | -0,0 | -0,1 | - | 0,0 | - | -0,0 |
| 01 | 0,1 | 0,0 | 0,0 | 0,0 | 0,0 | -0,0 | -0,0 | 0,0 | -0,1 | - | 0,0 | - | -0,0 |
| 02 | 0,2 | 0,1 | 0,2 | 0,0 | 0,2 | -0,1 | -0,1 | 0,0 | -0,1 | - | 0,0 | - | -0,0 |
| 03 | 0,2 | 0,2 | -0,0 | 0,0 | -0,0 | -0,1 | -0,0 | -0,0 | -0,0 | - | -0,0 | - | -0,0 |
| 04 | 0,1 | -0,0 | 0,2 | 0,0 | 0,2 | -0,1 | -0,1 | 0,0 | -0,1 | - | 0,0 | - | -0,0 |
| 05 | 0,2 | 0,1 | 0,4 | 0,0 | 0,4 | -0,3 | -0,3 | -0,0 | -0,3 | - | -0,0 | - | -0,0 |
| 06 | 0,2 | -0,1 | 0,4 | 0,0 | 0,4 | -0,2 | -0,2 | -0,0 | -0,2 | - | -0,0 | - | -0,0 |
| 07 | 0,2 | 0,3 | 0,0 | 0,0 | 0,0 | -0,2 | -0,2 | 0,0 | -0,2 | - | -0,0 | - | -0,0 |
| 08 | 0,2 | 0,5 | -0,1 | 0,0 | -0,1 | -0,2 | -0,2 | -0,0 | -0,2 | - | 0,0 | - | -0,0 |
| 09 | 0,3 | 0,6 | -0,2 | -0,0 | -0,1 | -0,1 | -0,1 | -0,0 | -0,1 | - | -0,0 | - | -0,0 |
| 10 | 0,1 | 0,7 | -0,2 | -0,0 | -0,2 | -0,4 | -0,4 | -0,1 | -0,3 | - | 0,0 | - | -0,0 |
| 11 | P -0,0 | 0,8 | -0,3 | -0,0 | -0,3 | -0,5 | -0,5 | -0,4 | -0,2 | - | 0,0 | - | 0,0 |
| 12 | A 0,6 | 0,2 | 0,1 | 0,0 | 0,1 | 0,4 | 0,4 | 0,1 | 0,3 | - | 0,0 | - | -0,0 |

Véanse notas al final del capítulo.

14. CORPORACIONES LOCALES

14.5 Adquisición neta de activos financieros

Millones de euros

| | Total | Efectivo y depósitos | | | | Valores distintos de acciones | | | | Prés- tamos | Acciones y participaciones | | | Otras cuentas pendien- tes de cobro | Pro memoria: Activos financie- ros fren- te a Ad- ministra- ciones Públicas |
|--------------|----------|----------------------|--|---|-------------------------|-------------------------------|---------------------|---------------------|------------------------------------|----------------|----------------------------|----------|-------------------------------|---|---|
| | | Total | Depósitos en el Banco de España | Resto depósi- tos transfe- ribles | Otros depósi- tos | Total | A corto plazo | A largo plazo | Deri- vados finan- cieros | | Total | Acciones | Otras partici- paciones | | |
| | | | | | | | | | | | | | | | |
| 00 | 1 511 | 1 585 | 9 | 1 059 | 517 | 2 | - | 2 | - | - | -30 | -20 | -10 | -45 | -57 |
| 01 | 331 | 349 | -5 | 284 | 70 | 2 | - | 2 | - | - | 14 | -1 | 15 | -33 | 33 |
| 02 | 1 324 | 1 224 | 3 | 1 033 | 188 | 4 | - | 4 | - | - | 35 | 22 | 13 | 61 | 148 |
| 03 | -113 | -245 | -1 | -157 | -87 | 2 | - | 5 | -3 | - | 278 | 268 | 10 | -148 | 63 |
| 04 | 1 904 | 1 731 | -2 | 1 235 | 498 | 2 | - | 5 | -3 | - | 20 | 10 | 10 | 150 | 33 |
| 05 | 3 701 | 3 253 | 1 | 2 468 | 784 | 2 | - | 5 | -3 | 3 | 247 | 212 | 34 | 196 | 40 |
| 06 | 4 336 | 4 084 | -1 | 2 290 | 1 795 | 3 | - | 5 | -2 | -2 | 172 | 148 | 24 | 80 | 30 |
| 07 | 329 | 139 | 0 | -208 | 347 | -1 | - | 5 | -6 | 3 | 100 | 86 | 14 | 88 | 31 |
| 08 | -789 | -1 161 | 0 | -946 | -215 | -2 | - | 5 | -7 | 83 | 96 | 79 | 18 | 195 | 325 |
| 09 | -1 618 | -1 354 | -0 | -1 250 | -103 | 6 | - | 5 | 1 | 112 | -16 | -12 | -4 | -366 | -222 |
| 10 | -2 213 | -1 976 | -1 | -1 221 | -754 | 25 | - | 5 | 20 | 59 | -161 | -149 | -12 | -160 | -42 |
| 11 | P -3 342 | -3 216 | -3 | -2 241 | -972 | -32 | - | 5 | -37 | -23 | 106 | 102 | 4 | -176 | -138 |
| 12 | A 890 | 820 | -1 | 641 | 179 | 61 | - | -0 | 61 | -26 | 18 | 12 | 6 | 17 | 11 |
| 11 // | P -766 | -588 | -3 | -291 | -295 | 1 | - | 1 | - | -6 | 12 | 11 | 1 | -185 | -186 |
| /// | P -652 | -644 | 1 | -431 | -214 | 1 | - | 1 | - | -6 | 11 | 10 | 1 | -16 | -17 |
| IV | P -131 | -371 | -0 | -33 | -338 | -36 | - | 1 | -37 | -6 | 71 | 70 | 1 | 211 | 213 |
| 12 / | P -606 | -640 | 0 | -547 | -93 | 15 | - | -0 | 15 | -6 | 4 | 2 | 2 | 21 | 7 |
| // | P 906 | 1 082 | -1 | 660 | 423 | 15 | - | 0 | 15 | -7 | 7 | 6 | 2 | -191 | -192 |
| /// | P 1 203 | 1 271 | 1 | 388 | 882 | 15 | - | -0 | 15 | -6 | 4 | 2 | 2 | -81 | -77 |
| IV | A -613 | -894 | -1 | 140 | -1 033 | 16 | - | - | 16 | -7 | 3 | 2 | 2 | 268 | 272 |

14 CORPORACIONES LOCALES

14.6 Deuda según el Protocolo de Déficit Excesivo (PDE). Resumen general

Datos referidos a Marzo de 2013

Millones de euros

| Serie en cuadro y columnas/ Time series in table and column | Valores distintos de acciones/ Securities other than shares | | | Préstamos/loans | | | | | Asociaciones Público-Privadas (APPs)/ Public-Private Partnerships (PPPs) | Administración Central/ Government | Resto del mundo/ Rest of the world | TOTAL |
|--|--|----------------------------|---------------------------|-----------------|--|---------------------------------|------------------------|-------------------------------------|---|---------------------------------------|---------------------------------------|-----------|
| | Total | Corto plazo/ Short-term | Largo plazo/ Long-term | Total | Instituciones financieras residentes / Resident financial institutions | | Largo plazo /Long-term | Resto del mundo / Rest of the world | | | | |
| | | | | | Total | Del cual: factoring sin recurso | | | | | | |
| 1 | 2=3+6 | 3=4+5 | 4 | 5 | +12+13 6=7+11 | 7=9+10 | 8 | 9 | 10 | 11 | 13 | 81 |
| TOTAL | 42 795 | 1 530 | - | 1 530 | 41 265 | 29 764 | 320 | 2 340 | 27 424 | 2 799 | 8 621 | 81 |
| 1. Ayuntamientos | 35 456 | 1 150 | - | 1 150 | 34 306 | 23 520 | 278 | 1 727 | 21 793 | 2 363 | 8 422 | - |
| Capital de provincia | 16 327 | 1 150 | - | 1 150 | 15 177 | 10 487 | 157 | 517 | 9 970 | 2 244 | 2 446 | - |
| Más de 500.000 habitantes | 11 675 | 1 150 | - | 1 150 | 10 525 | 6 901 | 87 | 282 | 6 620 | 2 194 | 1 429 | - |
| Barcelona | 1 140 | 140 | - | 140 | 1 000 | 660 | 0 | 0 | 660 | 340 | - | - |
| Madrid | 7 455 | 1 010 | - | 1 010 | 6 445 | 3 679 | 61 | 201 | 3 477 | 1 750 | 1 017 | - |
| Málaga | 729 | - | - | - | 729 | 707 | 0 | 0 | 707 | 23 | - | - |
| Sevilla | 478 | - | - | - | 478 | 413 | 8 | 36 | 378 | 7 | 58 | - |
| Valencia | 968 | - | - | - | 968 | 709 | 16 | 16 | 693 | 75 | 183 | - |
| Zaragoza | 904 | - | - | - | 904 | 733 | 2 | 29 | 705 | - | 171 | - |
| Resto de capitales de provincia | 4 651 | - | - | - | 4 651 | 3 586 | 70 | 235 | 3 350 | 49 | 1 016 | - |
| No capitales de provincia | 19 129 | - | - | - | 19 129 | 13 033 | 121 | 1 210 | 11 823 | 120 | 5 977 | - |
| 2. Diputaciones, Consejos y Cabildos Insulares | 6 979 | 380 | - | 380 | 6 599 | 5 967 | 42 | 592 | 5 374 | 436 | 116 | 81 |
| Diputaciones de Régimen Común | 3 864 | 0 | - | 0 | 3 864 | 3 650 | 2 | 535 | 3 115 | 69 | 64 | 81 |
| Diputaciones Forales del País Vasco | 2 199 | 140 | - | 140 | 2 059 | 1 715 | 1 | 45 | 1 670 | 343 | - | - |
| Consejos y Cabildos Insulares | 917 | 240 | - | 240 | 677 | 601 | 39 | 12 | 589 | 24 | 52 | - |
| 3. Ciudades Autónomas | 360 | - | - | - | 360 | 278 | 0 | 21 | 257 | - | 82 | - |
| PRO MEMORIA: EMPRESAS PÚBLICAS NO INCLUIDAS EN EL SECTOR AAPP | 7 909 | - | - | - | 7 909 | 6 551 | 66 | 535 | 6 016 | 1 358 | - | - |

March 2013 data

14.6 Debt according to the Excessive Deficit Procedure (EDP). General Summary

EUR millions

14 LOCAL GOVERNMENTS

MEMORANDUM ITEM:
PUBLIC ENTERPRISES NOT INCLUDED
WITHIN THE GENERAL GOVERNMENT

14. CORPORACIONES LOCALES

14.7 Deuda según el Protocolo de Déficit Excesivo (PDE) por instrumentos

Millones de euros y porcentajes

| | Total | | Efectivo y depósitos | Valores distintos de acciones (a) | | | Préstamos | | | Pro memoria: Deuda según el PDE en poder de otras Administraciones Públicas | | |
|--------|---------|------------------------|----------------------|-----------------------------------|---------------|---------------|-----------|---------------|---------------|---|--|-------|
| | 1=3+4+7 | Porcentajes del PIB pm | | 4=5+6 | A corto plazo | A largo plazo | 7=8+9 | A corto plazo | A largo plazo | 10=11+12 | Fondo para la Financiación de los Pagos a Proveedores (FFPP) | Resto |
| | | | | | | | | | | | | |
| 00 | 19 793 | 3,1 | - | 2 161 | 0 | 2 161 | 17 632 | 1 243 | 16 389 | - | - | - |
| 01 | 20 170 | 3,0 | - | 2 101 | 0 | 2 101 | 18 069 | 1 365 | 16 703 | - | - | - |
| 02 | 21 522 | 3,0 | - | 2 295 | 0 | 2 295 | 19 226 | 1 616 | 17 610 | - | - | - |
| 03 | 22 914 | 2,9 | - | 2 258 | 0 | 2 258 | 20 656 | 1 887 | 18 769 | - | - | - |
| 04 | 24 153 | 2,9 | - | 2 242 | 0 | 2 242 | 21 911 | 1 746 | 20 165 | - | - | - |
| 05 | 25 535 | 2,8 | - | 2 233 | 0 | 2 233 | 23 301 | 1 524 | 21 777 | - | - | - |
| 06 | 27 570 | 2,8 | - | 2 461 | - | 2 461 | 25 109 | 1 406 | 23 702 | - | - | - |
| 07 | 29 385 | 2,8 | - | 2 593 | - | 2 593 | 26 792 | 1 703 | 25 089 | - | - | - |
| 08 | 31 775 | 2,9 | - | 2 579 | - | 2 579 | 29 196 | 2 852 | 26 345 | - | - | - |
| 09 | 34 700 | 3,3 | - | 2 440 | - | 2 440 | 32 260 | 2 392 | 29 868 | - | - | - |
| 10 // | 36 514 | 3,5 | - | 2 410 | - | 2 410 | 34 104 | 4 114 | 29 990 | - | - | - |
| 10 /// | 36 220 | 3,5 | - | 2 410 | - | 2 410 | 33 810 | 3 743 | 30 067 | - | - | - |
| 10 IV | 35 431 | 3,4 | - | 2 326 | - | 2 326 | 33 105 | 1 570 | 31 535 | - | - | - |
| 11 / | 37 344 | 3,5 | - | 2 226 | - | 2 226 | 35 118 | 3 519 | 31 599 | - | - | - |
| 11 // | 37 638 | 3,6 | - | 2 196 | - | 2 196 | 35 442 | 3 910 | 31 533 | - | - | - |
| 11 /// | 36 701 | 3,5 | - | 2 196 | - | 2 196 | 34 506 | 3 505 | 31 000 | - | - | - |
| 11 IV | 35 420 | 3,3 | - | 1 904 | - | 1 904 | 33 516 | 1 434 | 32 082 | - | - | - |
| 12 / | 36 860 | 3,5 | - | 1 904 | - | 1 904 | 34 955 | 3 042 | 31 914 | - | - | - |
| 12 // | 44 982 | 4,2 | - | 1 784 | - | 1 784 | 43 198 | 3 239 | 39 959 | 8 676 | 8 676 | - |
| 12 /// | 43 801 | 4,1 | - | 1 784 | - | 1 784 | 42 017 | 2 567 | 39 450 | 8 689 | 8 689 | - |
| 12 IV | 41 939 | 4,0 | - | 1 530 | - | 1 530 | 40 410 | 1 453 | 38 957 | 8 756 | 8 756 | - |
| 13 / | 42 795 | 4,1 | - | 1 530 | - | 1 530 | 41 265 | 2 340 | 38 925 | 8 621 | 8 621 | - |

Véanse notas al final del capítulo.

14. CORPORACIONES LOCALES

14.8 Deuda según el Protocolo de Déficit Excesivo (PDE) por tipos de Corporaciones Locales (a)

Millones de euros y porcentajes

| | Total | Porcentajes del PIB pm (b) | Ayuntamientos, mancomunidades y agrupaciones inframunicipales | | | | | | | | | | Diputaciones, Consejos y Cabildos Insulares | | | | Ciudades Autónomas | | |
|--------|--------|----------------------------|---|-------------------------------|-----------|--------|--------|---------|----------|----------|--------|-------|---|-------|-------------------------------|-------------------------------------|--------------------|-------------------------------|------------------------------|
| | | | Total | Capitales de provincia | | | | | | | | | Resto | Total | Diputaciones de régimen común | Diputaciones Forales del País Vasco | | Consejos y Cabildos Insulares | |
| | | | | Con más de 500.000 habitantes | | | | | | | | | | | | | | | Resto capitales de provincia |
| | | | | Total | Barcelona | Madrid | Málaga | Sevilla | Valencia | Zaragoza | | | | | | | | | |
| | | | | | | | | | | | 5=6a11 | 6 | | | | | | | |
| 00 | 19 793 | 3,1 | 14 936 | 6 735 | 3 760 | 1 239 | 990 | 198 | 340 | 450 | 543 | 2 975 | 8 201 | 4 765 | 3 003 | 1 320 | 443 | 91 | |
| 01 | 20 170 | 3,0 | 15 359 | 6 885 | 3 796 | 1 153 | 1 033 | 237 | 318 | 480 | 575 | 3 089 | 8 474 | 4 728 | 2 940 | 1 252 | 536 | 83 | |
| 02 | 21 522 | 3,0 | 16 412 | 7 166 | 4 002 | 1 259 | 1 137 | 244 | 267 | 584 | 511 | 3 164 | 9 246 | 5 014 | 3 067 | 1 337 | 611 | 95 | |
| 03 | 22 914 | 2,9 | 17 719 | 7 748 | 4 509 | 1 245 | 1 455 | 347 | 293 | 640 | 529 | 3 239 | 9 971 | 5 095 | 3 039 | 1 361 | 694 | 100 | |
| 04 | 24 153 | 2,9 | 18 786 | 8 365 | 5 182 | 1 207 | 2 124 | 412 | 302 | 634 | 503 | 3 183 | 10 422 | 5 243 | 3 133 | 1 313 | 797 | 123 | |
| 05 | 25 535 | 2,8 | 20 092 | 9 589 | 6 450 | 1 148 | 3 337 | 443 | 341 | 714 | 468 | 3 139 | 10 503 | 5 320 | 3 066 | 1 388 | 866 | 123 | |
| 06 | 27 570 | 2,8 | 22 177 | 11 370 | 8 154 | 1 061 | 5 040 | 489 | 366 | 716 | 482 | 3 216 | 10 807 | 5 279 | 3 110 | 1 281 | 888 | 114 | |
| 07 | 29 385 | 2,8 | 23 874 | 12 278 | 9 192 | 928 | 6 039 | 529 | 384 | 737 | 574 | 3 087 | 11 596 | 5 392 | 3 147 | 1 318 | 927 | 118 | |
| 08 | 31 775 | 2,9 | 26 058 | 13 313 | 9 984 | 770 | 6 682 | 618 | 422 | 802 | 690 | 3 329 | 12 745 | 5 581 | 3 156 | 1 508 | 918 | 136 | |
| 09 | 34 700 | 3,3 | 28 732 | 14 332 | 10 361 | 753 | 6 762 | 738 | 522 | 835 | 752 | 3 970 | 14 400 | 5 669 | 3 248 | 1 472 | 949 | 299 | |
| 10 // | 36 514 | 3,5 | 29 505 | 14 800 | 10 792 | 794 | 7 145 | 712 | 519 | 862 | 760 | 4 008 | 14 705 | 6 702 | 4 043 | 1 636 | 1 024 | 306 | |
| 10 /// | 36 220 | 3,5 | 29 272 | 14 709 | 10 755 | 794 | 7 134 | 694 | 491 | 872 | 770 | 3 955 | 14 563 | 6 650 | 4 012 | 1 629 | 1 009 | 297 | |
| 10 IV | 35 431 | 3,4 | 28 904 | 14 429 | 10 490 | 1 202 | 6 453 | 743 | 454 | 890 | 748 | 3 939 | 14 475 | 6 211 | 3 403 | 1 807 | 1 001 | 316 | |
| 11 / | 37 344 | 3,5 | 29 985 | 15 046 | 10 984 | 1 102 | 7 008 | 728 | 471 | 885 | 790 | 4 062 | 14 939 | 7 050 | 4 239 | 1 810 | 1 001 | 308 | |
| 11 // | 37 638 | 3,6 | 29 637 | 14 754 | 10 772 | 1 091 | 6 819 | 735 | 482 | 867 | 778 | 3 982 | 14 883 | 7 709 | 4 422 | 2 292 | 995 | 292 | |
| 11 /// | 36 701 | 3,5 | 29 224 | 14 743 | 10 810 | 1 091 | 6 891 | 721 | 474 | 860 | 773 | 3 933 | 14 481 | 7 169 | 4 139 | 2 030 | 1 000 | 308 | |
| 11 IV | 35 420 | 3,3 | 28 529 | 14 183 | 10 288 | 1 090 | 6 348 | 755 | 452 | 886 | 757 | 3 895 | 14 346 | 6 571 | 3 585 | 2 093 | 893 | 320 | |
| 12 / | 36 860 | 3,5 | 29 343 | 14 755 | 10 716 | 1 090 | 6 733 | 760 | 457 | 880 | 796 | 4 039 | 14 588 | 7 195 | 4 175 | 2 071 | 949 | 322 | |
| 12 // | 44 982 | 4,2 | 36 967 | 16 309 | 11 757 | 1 115 | 7 483 | 757 | 449 | 1 046 | 907 | 4 552 | 20 659 | 7 605 | 4 286 | 2 359 | 960 | 410 | |
| 12 /// | 43 801 | 4,1 | 36 173 | 16 065 | 11 652 | 1 115 | 7 358 | 749 | 442 | 1 041 | 948 | 4 413 | 20 109 | 7 254 | 3 987 | 2 311 | 955 | 374 | |
| 12 IV | 41 939 | 4,0 | 35 262 | 15 966 | 11 696 | 1 178 | 7 430 | 748 | 482 | 977 | 882 | 4 271 | 19 295 | 6 304 | 3 351 | 2 064 | 889 | 374 | |
| 13 / | 42 795 | 4,1 | 35 456 | 16 327 | 11 675 | 1 140 | 7 455 | 729 | 478 | 968 | 904 | 4 651 | 19 129 | 6 979 | 3 864 | 2 199 | 917 | 360 | |

Véanse notas al final del capítulo.

NOTAS A LOS CUADROS DEL CAPÍTULO 14. CORPORACIONES LOCALES

Cuadro 14.1

- a. Las diferencias entre la Capacidad (+) o Necesidad (-) de Financiación de la Contabilidad Nacional de España y según el PDE se deben a la inclusión en la cuenta de operaciones no financieras de los swaps de intereses de acuerdo con lo establecido en el Reglamento (CE) 2558/2001, de 3 de diciembre de 2001, de forma que los beneficios (pérdidas) de las operaciones swaps reducen (incrementan) los intereses. En Contabilidad Nacional, los swaps de intereses se consideran una operación financiera.
- b. Un signo positivo (negativo) implica que las Corporaciones Locales han obtenido beneficios (pérdidas) por este concepto.
- c. Pasivos emitidos por las Corporaciones Locales en poder de otras Corporaciones Locales, otras cuentas pendientes de pago y ajustes por diferencias entre el valor de mercado y el valor nominal de los pasivos, la contracción de pasivos por acciones y otras participaciones (PF.5), así como otros ajustes como consecuencia de reclasificaciones de unidades institucionales y otras revisiones de información.
- d. El PIB a precios de mercado se ha elaborado a partir de la serie oficial de la CNE trimestral que publica el INE agregando los últimos cuatro trimestres para cada fecha de referencia.

Cuadro 14.2

Nota: Los porcentajes de los trimestres se calculan: 1) cuando se dispone del PIB de los cuatro trimestres del año en cuestión se toma como referencia el PIB del año; 2) cuando no se dispone del PIB de los cuatro trimestres del año en cuestión se toma como referencia el PIB anual que resulta de agregar el PIB trimestral de los últimos cuatro trimestres. Véanse notas al cuadro 14.1.

Cuadro 14.3

- a. Variaciones anuales de la columna 11 del cuadro 14.1.
- b. Columna 3 del cuadro 14.1, cambiada de signo.
- c. Un signo positivo significa que el concepto correspondiente contribuye a incrementar la deuda; un signo negativo, que contribuye a disminuirla.
- d. Columna detallada en el cuadro 14.5.
- e. Incluye efectos como los producidos por reclasificación de unidades institucionales o instrumentos financieros.
- f. Incluye los ajustes por los intereses devengados menos los intereses pagados, por primas de emisión o de amortización, por la diferencia entre el nominal emitido y el efectivo captado en las emisiones a descuento, por pérdidas o ganancias de capital realizadas en la amortización anticipada de pasivos y la contracción de pasivos por acciones y otras participaciones (PF 5).

Cuadro 14.4

Véanse notas al cuadro 14.3

Cuadro 14.7

- a. El detalle de las emisiones en euros y en monedas distintas del euro se puede consultar en el capítulo 21, cuadro 18.

Cuadro 14.8

- a. Se clasifican como Corporaciones Locales los Ayuntamientos, las Diputaciones de régimen común, las Diputaciones forales, los Consejos y Cabildos Insulares y las agrupaciones supramunicipales e inframunicipales, y aquellos organismos y empresas dependientes de las Corporaciones Locales que se clasifican como Administraciones Públicas.
- b. El PIB a precios de mercado se ha elaborado a partir de la serie oficial de la CNE trimestral que publica el INE agregando los últimos cuatro trimestres para cada fecha de referencia.

CAPÍTULO 15 SOCIEDADES NO FINANCIERAS: SÍNTESIS DE LA INFORMACIÓN RECOPIADA POR
LA CENTRAL DE BALANCES

15 SOCIEDADES NO FINANCIERAS:
Síntesis de la información recopilada por la Central de Balances

15.A Total sociedades no financieras existentes en España y empresas
disponibles en las bases de datos de la Central de Balances.

Datos referidos a Diciembre de 2011 (Actualización Junio 2013)

Número de empresas

| | TOTAL | | Empresas con menos de 50 empleados | | Empresas con más de 50 empleados | | Promemoria | | |
|---|--------------------------------------|-----------------------------------|--------------------------------------|--|---|--------------------------------------|--|--|--|
| | Total población según directorio INE | Central de Balances Integrada CBI | Total población según directorio INE | Colaboradoras con la Central de Balances Anual CBA | Base de datos elaborada a partir de Registros Mercantiles CBBE/RM | Total población según directorio INE | Colaboradoras con la Central de Balances Anual CBA | Colaboradoras con la Central de Balances Anual CBA | Colaboradoras con la Central de Balances Anual CBA |
| | | | | | | | | | |
| A) RAMAS DE ACTIVIDAD | | | | | | | | | |
| TOTAL | 1 226 856 | 477 786 | 1 207 025 | 4 455 | 462 611 | 19 831 | 3 953 | 798 | 8 408 |
| A. Agricultura, ganadería, silvicultura y pesca (a) | ... | 12 028 | ... | 97 | 11 749 | ... | 39 | 1 | 136 |
| B. Industrias extractivas | 2 356 | 1 201 | 2 280 | 25 | 1 125 | 76 | 21 | 5 | 46 |
| C. Industria manufacturera | 114 712 | 48 347 | 109 523 | 984 | 45 161 | 5 189 | 1 054 | 213 | 2 038 |
| D. Suministro de energía eléctrica, gas, vapor y aire acondicionado | 13 723 | 12 134 | 13 665 | 35 | 11 985 | 58 | 73 | 52 | 108 |
| E. Suministro de agua, actividades de saneamiento, gestión de residuos y descontaminación | 3 266 | 1 308 | 3 001 | 34 | 1 123 | 265 | 103 | 27 | 137 |
| F. Construcción | 247 479 | 80 923 | 245 680 | 706 | 78 904 | 1 799 | 420 | 72 | 1 126 |
| G. Comercio al por mayor y al por menor; reparación de vehículos de motor y motocicletas | 293 244 | 101 024 | 289 719 | 1 101 | 98 196 | 3 525 | 668 | 114 | 1 769 |
| H. Transporte y almacenamiento | 48 508 | 15 671 | 47 371 | 182 | 14 953 | 1 137 | 231 | 91 | 413 |
| I. Hostelería | 78 337 | 25 873 | 76 981 | 238 | 25 123 | 1 356 | 163 | 30 | 401 |
| J. Información y comunicaciones | 33 969 | 14 016 | 33 082 | 101 | 13 468 | 887 | 163 | 41 | 264 |
| K. Actividades de las sociedades holding | 2 182 | 2 417 | 2 182 | 20 | 2 126 | - | 83 | 25 | 103 |
| L. Actividades inmobiliarias | 84 978 | 56 139 | 84 883 | 250 | 55 067 | 95 | 132 | 19 | 382 |
| M. Actividades profesionales, científicas y técnicas | 126 996 | 53 625 | 125 756 | 278 | 52 615 | 1 240 | 301 | 61 | 579 |
| N. Actividades administrativas y servicios auxiliares | 80 359 | 17 894 | 78 649 | 186 | 16 831 | 1 710 | 283 | 26 | 469 |
| P. Educación | 24 544 | 6 891 | 23 683 | 45 | 6 624 | 861 | 57 | 4 | 102 |
| Q. Actividades sanitarias y de servicios sociales | 25 996 | 10 728 | 25 009 | 62 | 10 352 | 987 | 103 | 6 | 165 |
| R. Actividades artísticas, recreativas y de entretenimiento | 24 362 | 7 925 | 23 893 | 57 | 7 733 | 469 | 41 | 9 | 98 |
| S. Otros servicios | 21 845 | 9 642 | 21 668 | 54 | 9 476 | 177 | 18 | 2 | 72 |
| B) TAMAÑOS | | | | | | | | | |
| Grandes y medianas | 19 831 | 3 953 | - | - | - | 19 831 | 3 953 | 798 | 3 953 |
| Grandes (> 250 empleados) | ... | 1 557 | - | - | - | ... | 1 557 | 396 | 1 557 |
| Medianas (de 50 a 250 empleados) | ... | 9 163 | - | - | - | ... | 2 396 | 402 | 2 396 |
| Pequeñas (< 50 empleados) | 1 207 025 | 467 066 | 1 207 025 | 4 455 | 462 611 | - | - | - | 4 455 |

Véanse notas al final del capítulo.

15 SOCIEDADES NO FINANCIERAS:
Síntesis de la información recopilada por la Central de Balances

15.B Total empleados en las sociedades no financieras existentes en España y en las empresas disponibles en las bases de datos de la Central de Balances.

Datos referidos a Diciembre de 2011 (Actualización Junio 2013)

Número de empleados

| | TOTAL | | Empresas con menos de 50 empleados | | | Empresas con más de 50 empleados | | | Promemoria |
|---|--------------------------------------|-----------------------------------|--------------------------------------|--|---|--------------------------------------|--|---|------------|
| | Total población según directorio INE | Central de Balances Integrada CBI | Total población según directorio INE | Colaboradoras con la Central de Balances Anual CBA | Base de datos elaborada a partir de Registros Mercantiles CBBE/RM | Total población según directorio INE | Colaboradoras con la Central de Balances Anual CBA | Base de datos elaborada a partir de Registros Mercantiles CBBE/RM | |
| | | | | | | | | | |
| A) RAMAS DE ACTIVIDAD | | | | | | | | | |
| TOTAL | 8 545 201 | 4 531 392 | 3 981 905 | 81 566 | 1 735 750 | 4 563 296 | 2 284 207 | 429 869 | 2 385 773 |
| A. Agricultura, ganadería, silvicultura y pesca (a) | ... | 54 768 | ... | 1 564 | 40 129 | ... | 4 913 | 3 278 | 6 477 |
| B. Industrias extractivas | 26 359 | 14 264 | 13 398 | 365 | 6 712 | 12 961 | 5 039 | 2 148 | 5 404 |
| C. Industria manufacturera | 1 696 752 | 851 193 | 722 390 | 22 240 | 321 098 | 974 362 | 408 759 | 99 096 | 430 999 |
| D. Suministro de energía eléctrica, gas, vapor y aire acondicionado | 38 976 | 31 839 | 7 090 | 162 | 2 234 | 31 886 | 28 970 | 473 | 29 132 |
| E. Suministro de agua, actividades de saneamiento, gestión de residuos y descontaminación | 118 018 | 93 864 | 19 174 | 585 | 6 133 | 98 844 | 83 528 | 3 618 | 84 113 |
| F. Construcción | 890 409 | 416 402 | 609 179 | 8 956 | 240 912 | 281 230 | 128 781 | 37 753 | 137 737 |
| G. Comercio al por mayor y al por menor; reparación de vehículos de motor y motocicletas | 1 907 115 | 1 053 615 | 941 360 | 22 118 | 432 161 | 965 755 | 522 616 | 76 720 | 544 734 |
| H. Transporte y almacenamiento | 524 559 | 347 391 | 230 061 | 4 063 | 91 029 | 294 498 | 227 403 | 24 896 | 231 466 |
| I. Hostelería | 631 539 | 277 734 | 349 637 | 5 439 | 147 801 | 281 902 | 99 337 | 25 157 | 104 776 |
| J. Información y comunicaciones | 352 543 | 216 392 | 99 539 | 2 080 | 48 362 | 253 004 | 141 091 | 24 859 | 143 171 |
| K. Actividades de las sociedades holding | 7 246 | 5 516 | 7 246 | 21 | 1 907 | - | 2 569 | 1 019 | 2 590 |
| L. Actividades inmobiliarias | 94 454 | 46 540 | 84 280 | 729 | 36 949 | 10 174 | 4 516 | 4 346 | 5 245 |
| M. Actividades profesionales, científicas y técnicas | 614 466 | 270 933 | 284 750 | 4 699 | 138 630 | 329 716 | 103 227 | 24 377 | 107 926 |
| N. Actividades administrativas y servicios auxiliares | 853 073 | 561 940 | 219 970 | 3 671 | 69 187 | 633 103 | 440 462 | 48 020 | 444 133 |
| P. Educación | 220 372 | 64 952 | 109 343 | 1 030 | 34 564 | 111 029 | 15 002 | 14 356 | 788 |
| Q. Actividades sanitarias y de servicios sociales | 325 365 | 127 116 | 123 016 | 1 555 | 52 010 | 202 349 | 54 701 | 18 850 | 56 256 |
| R. Actividades artísticas, recreativas y de entretenimiento | 147 569 | 44 368 | 89 547 | 1 153 | 28 679 | 58 022 | 6 906 | 7 630 | 8 059 |
| S. Otros servicios | 96 386 | 53 165 | 71 925 | 1 136 | 37 253 | 24 461 | 6 387 | 2 189 | 7 523 |
| B) TAMAÑOS | | | | | | | | | |
| Grandes y medianas | 4 563 296 | 2 284 207 | - | - | - | 4 563 296 | 2 284 207 | - | 2 284 207 |
| Grandes (> 250 empleados) | ... | 2 077 958 | - | - | - | ... | 2 077 958 | - | 2 077 958 |
| Medianas (de 50 a 250 empleados) | ... | 636 118 | - | - | - | ... | 206 249 | 429 869 | 206 249 |
| Pequeñas (< 50 empleados) | 3 981 905 | 1 817 316 | 3 981 905 | 81 566 | 1 735 750 | - | - | - | 81 566 |

Véanse notas al final del capítulo.

15 SOCIEDADES NO FINANCIERAS:
Síntesis de la información recopilada por la Central de Balances

15.C Balance, Cuenta de resultados y ratios. 2011

% y Ratios

| | Bases de datos de la Central de Balances | | |
|--|--|-------------------|--------|
| | C.B.I. | C.B.A. (Total) | C.B.T. |
| | 1 | 2 | 3 |
| A. BALANCE | | | |
| 1 Activo inmovilizado | 65,1 | 70,2 | ... |
| 2 Material | 33,0 | 27,1 | 29,8 |
| 3 1. Valor en libros | 24,2 | 20,0 | 21,5 |
| 4 2. Ajuste para valorar a precios corrientes | 8,8 | 7,1 | 8,2 |
| 5 Resto inmovilizado | 32,1 | 43,0 | ... |
| 6 Activo circulante | 34,9 | 29,8 | ... |
| 7 Deudores comerciales y otras cuentas a cobrar. | 11,6 | 8,0 | 6,7 |
| 8 Resto de activo circulante | 23,3 | 21,8 | ... |
| 9 Resto activos | ... | ... | 63,5 |
| 10 Activo = Pasivo. | 100,0 | 100,0 | 100,0 |
| 11 Recursos propios (incluye ajuste a precios corrientes) | 50,3 | 41,8 | 44,4 |
| 12 Recursos ajenos y Provisiones | 49,7 | 58,2 | 55,6 |
| 13 Financiación bancaria | 18,5 | 17,2 | 14,0 |
| 14 Acreedores comerciales y otras cuentas a pagar | 7,6 | 6,3 | 7,8 |
| 15 Resto de recursos ajenos | 23,6 | 34,7 | 33,9 |
| 16 Con coste financiero | ... | 23,6 | 26,9 |
| 17 Sin coste financiero | ... | 11,1 | 7,0 |
| B. CUENTA DE RESULTADOS (Serie de tasas en cuadros 15.1 a 15.6) | | | |
| 18 Valor de la producción (incluidas subvenciones) | 100,0 | 100,0 | 100,0 |
| 19 Cifra neta de negocios | 119,9 | 142,2 | 146,6 |
| 20 Resto. | -19,9 | -42,2 | -46,6 |
| 21 Consumos intermedios (incluidos tributos) | 64,8 | 67,9 | 69,2 |
| 22 Valor añadido bruto al coste de los factores (18-21) | 35,2 | 32,1 | 30,8 |
| 23 Gastos de personal | 26,1 | 18,9 | 15,0 |
| 24 Resultado económico bruto de la explotación (REB)(22-23) | 9,1 | 13,1 | 15,8 |
| 25 Ingresos financieros. | 3,2 | 5,4 | 7,0 |
| 26 Gastos financieros | 2,7 | 4,9 | 6,0 |
| 27 Intereses por financiación recibida | ... | 4,6 | 5,6 |
| 28 Amortizaciones y Provisiones de la explotación. | 7,7 | 6,6 | 7,2 |
| 29 Resultado ordinario neto (RON)(24+25-26-28) | 2,0 | 7,1 | 9,7 |
| 30 Impuesto sobre beneficios | 1,2 | 0,5 | 0,5 |
| 31 Resto de gastos e ingresos | -2,2 | 2,0 | 3,9 |
| 32 Resultado del ejercicio (29-30-31) | 3,0 | 4,6 | 5,2 |
| C. RATIOS SIGNIFICATIVAS (a) (Detalle en cuadros 15.7 a 15.25) | | | |
| 33 R.1 Rentabilidad ordinaria del activo neto | ... | 5,5 | 5,7 |
| 34 R.2 Intereses por financiación recibida sobre recursos ajenos con coste (operaciones vivas) | ... | 3,6 | 3,6 |
| 35 R.3 Rentabilidad ordinaria de los recursos propios | ... | 7,2 | 7,5 |
| 36 R.4 Diferencia rentabilidad - coste financiero (R.1 - R.2) | ... | 1,8 | 2,1 |
| 37 R.5 Margen de explotación | ... | 13,1 | 15,8 |
| 38 E.1 Endeudamiento: RAC/AN (precios corrientes; saldo final) | ... | 49,4 | 47,1 |
| 39 E.1' Endeudamiento: RAC/AN (valor contable; saldo final) | ... | 54,0 | 53,1 |
| 40 E.2 Endeudamiento: RAC/(REB + Ingresos financieros) | ... | 662,3 | 651,7 |
| 41 FSI.1 Endeudamiento: Deuda/Fondos Propios | 120,6 | ... | ... |
| 42 FSI.2 Rentabilidad de los recursos propios: EBIT/Fondos Propios | 8,5 | ... | ... |

Véanse notas al final del capítulo.

15 SOCIEDADES NO FINANCIERAS:
Síntesis de la información recopilada por la Central de Balances

15.1 Cuenta de resultados. Principales rúbricas
Total empresas. Base de datos anual (CBA)

Tasas de variación interanual

| | Valor de la producción (incluidas subvenciones) | Consumos intermedios (incluidos tributos) | Valor añadido bruto a coste de los factores | Gastos de personal | | | Resultado económico bruto de la explotación | Gastos financieros | | | | Resultado ordinario neto (RON) | Resultado del ejercicio |
|----|---|---|---|--------------------|--------|--------------------|---|--------------------|----------------------|------------------------|--------------------------|--------------------------------|-------------------------|
| | | | | Total | Empleo | Remuneración media | | Total | Variación debida a | | | | |
| | | | | | | | | | Coste (tipo interés) | Financiación con coste | Otros gastos financieros | | |
| 1 | 2 | 3 | 4 | 5 | 6 | 7 | 8 | 9 | 10 | 11 | 12 | 13 | |
| 90 | 7,4 | 8,0 | 6,5 | 10,5 | 1,0 | 9,4 | 1,5 | 14,9 | 6,6 | 7,2 | 1,1 | -10,5 | -28,2 |
| 91 | 5,9 | 5,7 | 6,0 | 8,3 | - | 8,3 | 3,0 | 8,3 | -2,7 | 10,6 | 0,4 | -15,8 | -40,4 |
| 92 | 3,2 | 3,5 | 2,8 | 5,1 | -2,8 | 8,2 | -0,3 | 8,8 | -4,9 | 13,3 | 0,4 | -28,6 | -91,5 |
| 93 | 0,3 | 0,2 | 0,6 | 1,0 | -4,6 | 5,9 | -0,1 | 5,0 | -3,6 | 8,3 | 0,3 | -46,3 | - |
| 94 | 10,9 | 12,7 | 8,0 | 0,9 | -2,3 | 3,2 | 18,6 | -16,0 | -18,4 | 0,6 | 1,8 | - | - |
| 95 | 11,7 | 14,0 | 8,0 | 4,0 | 1,4 | 2,6 | 13,2 | -0,4 | -0,7 | -1,2 | 1,5 | 49,2 | 10,1 |
| 96 | 5,5 | 7,1 | 2,9 | 3,9 | 0,9 | 3,0 | 1,8 | -12,8 | -9,7 | -4,0 | 0,9 | 11,6 | 43,3 |
| 97 | 10,5 | 12,5 | 6,9 | 3,9 | 2,3 | 1,6 | 10,6 | -14,1 | -15,1 | -0,4 | 1,4 | 21,5 | 48,8 |
| 98 | 6,4 | 6,3 | 6,7 | 5,9 | 4,0 | 1,8 | 7,6 | -7,2 | -16,6 | 9,5 | -0,1 | 22,2 | 4,0 |
| 99 | 9,0 | 11,3 | 4,8 | 6,5 | 5,0 | 1,4 | 3,0 | -6,5 | -17,2 | 11,2 | -0,5 | 4,0 | -6,6 |
| 00 | 15,9 | 20,3 | 7,5 | 8,1 | 4,9 | 3,0 | 7,0 | 33,2 | 5,1 | 31,6 | -3,5 | 5,2 | 7,9 |
| 01 | 5,1 | 4,7 | 5,8 | 5,9 | 2,6 | 3,2 | 5,8 | 19,0 | 1,1 | 21,5 | -3,6 | 12,7 | -18,9 |
| 02 | 3,7 | 2,7 | 5,6 | 5,2 | 1,5 | 3,7 | 6,1 | -4,7 | -14,0 | 8,6 | 0,7 | 5,8 | -82,7 |
| 03 | 6,0 | 5,7 | 6,5 | 4,7 | 1,3 | 3,3 | 8,6 | -2,7 | -10,1 | 8,6 | -1,2 | 15,2 | 0,0 |
| 04 | 8,0 | 8,3 | 7,5 | 4,8 | 2,8 | 1,9 | 10,6 | -3,3 | -7,3 | 3,0 | 1,0 | 22,2 | 19,0 |
| 05 | 9,2 | 11,5 | 4,8 | 5,8 | 3,3 | 2,4 | 3,6 | 9,6 | 2,3 | 7,5 | -0,2 | 9,7 | 19,4 |
| 06 | 9,0 | 9,5 | 8,0 | 6,8 | 3,4 | 3,3 | 9,4 | 34,8 | 9,0 | 26,8 | -1,0 | 5,0 | 17,9 |
| 07 | 7,3 | 7,6 | 6,6 | 7,0 | 3,1 | 3,8 | 6,2 | 38,1 | 18,7 | 22,8 | -3,4 | 6,3 | 7,2 |
| 08 | -0,1 | 1,2 | -2,7 | 3,9 | 0,7 | 3,1 | -10,1 | 13,7 | 7,7 | 6,9 | -0,9 | -20,9 | -56,8 |
| 09 | -13,0 | -15,6 | -7,7 | -3,3 | -4,9 | 1,7 | -13,8 | -29,1 | -31,3 | 1,2 | 1,0 | -10,8 | 54,7 |
| 10 | 4,4 | 6,1 | 1,1 | -0,1 | -0,8 | 0,6 | 3,1 | -2,4 | -7,9 | 4,6 | 0,9 | 8,6 | -11,7 |
| 11 | 4,4 | 7,3 | -1,4 | 0,4 | -1,1 | 1,4 | -3,9 | 11,8 | 11,0 | 2,1 | -1,3 | -9,6 | -17,3 |

15 SOCIEDADES NO FINANCIERAS:
Síntesis de la información recopilada por la Central de Balances

15.2 Cuenta de resultados. Principales rúbricas
Total empresas. Base de datos trimestral (CBT)

Tasas de variación interanual

| | Valor de la producción (incluidas subvenciones) | Consumos intermedios (incluidos tributos) | Valor añadido bruto a coste de los factores | Gastos de personal | | | Resultado económico bruto de la explotación | Gastos financieros | | | | Resultado ordinario neto (RON) | Resultado del ejercicio |
|--------|---|---|---|--------------------|--------|--------------------|---|--------------------|----------------------|------------------------|--------------------------|--------------------------------|-------------------------|
| | | | | Total | Empleo | Remuneración media | | Total | Variación debida a | | | | |
| | | | | | | | | | Coste (tipo interés) | Financiación con coste | Otros gastos financieros | | |
| 1 | 2 | 3 | 4 | 5 | 6 | 7 | 8 | 9 | 10 | 11 | 12 | 13 | |
| 07 /IV | 9,0 | 9,7 | 7,7 | 5,5 | 0,9 | 4,6 | 9,5 | 32,7 | 11,9 | 20,8 | - | 41,3 | 79,8 |
| 08 / | 4,2 | 5,5 | 1,9 | 4,0 | 0,8 | 3,1 | 0,4 | 25,6 | 14,1 | 13,7 | -2,2 | -0,3 | 2,3 |
| // | 5,6 | 7,9 | 1,2 | 4,5 | 1,0 | 3,5 | -1,2 | 20,5 | 15,4 | 7,0 | -1,9 | 11,1 | 71,9 |
| /// | 5,0 | 8,0 | -0,9 | 4,0 | 0,2 | 3,9 | -4,4 | 13,1 | 9,4 | 5,3 | -1,6 | -10,6 | -41,7 |
| /IV | -14,8 | -15,0 | -14,2 | 0,2 | -0,9 | 1,1 | -25,7 | 8,9 | 5,1 | 5,0 | -1,2 | -54,4 | - |
| 09 / | -17,7 | -20,5 | -12,5 | -1,8 | -3,2 | 1,4 | -20,7 | -20,3 | -23,8 | 3,1 | 0,4 | -30,0 | -28,1 |
| // | -21,7 | -25,2 | -14,8 | -1,9 | -3,6 | 1,8 | -25,0 | -31,8 | -33,8 | 1,2 | 0,8 | -27,6 | -1,3 |
| /// | -14,6 | -18,7 | -6,2 | -1,8 | -4,0 | 2,3 | -9,6 | -37,7 | -39,4 | -0,1 | 1,8 | -0,6 | - |
| /IV | 1,1 | -0,2 | 3,9 | -2,2 | -3,4 | 1,2 | 10,6 | -34,4 | -36,8 | 0,3 | 2,1 | 53,2 | - |
| 10 / | 11,0 | 15,0 | 4,3 | -1,0 | -2,2 | 1,3 | 9,4 | -16,3 | -18,9 | 1,7 | 0,9 | 8,1 | 9,0 |
| // | 13,9 | 17,2 | 7,9 | -0,8 | -2,0 | 1,3 | 17,2 | 8,5 | 1,6 | 6,2 | 0,7 | 13,2 | -1,8 |
| /// | 6,5 | 9,2 | 1,4 | -1,7 | -1,9 | 0,2 | 4,2 | 9,9 | 2,9 | 6,8 | 0,2 | 24,3 | 50,1 |
| /IV | 4,3 | 7,3 | -1,7 | -1,4 | -2,2 | 0,8 | -1,9 | 6,0 | 1,5 | 6,9 | -2,4 | -6,6 | - |
| 11 / | 7,6 | 11,6 | -0,2 | -0,2 | -1,3 | 1,1 | -0,2 | 16,8 | 12,9 | 4,4 | -0,5 | 21,6 | 24,7 |
| // | 8,5 | 14,5 | -3,0 | 0,3 | -1,1 | 1,5 | -6,1 | 4,4 | 4,3 | 0,6 | -0,5 | -10,6 | -31,2 |
| /// | 8,0 | 11,8 | 0,7 | 0,8 | 0,4 | 0,4 | 0,5 | 9,6 | 14,1 | -2,0 | -2,5 | -14,1 | -54,5 |
| /IV | 4,2 | 7,4 | -2,7 | -0,3 | -1,2 | 0,9 | -5,2 | 13,5 | 15,7 | -1,7 | -0,5 | -30,2 | - |
| 12 / | 3,9 | 7,4 | -3,6 | -1,0 | -1,5 | 0,5 | -5,9 | 2,5 | 4,6 | -1,2 | -0,9 | -38,1 | -58,3 |
| // | -1,7 | 0,8 | -7,4 | -1,8 | -2,2 | 0,4 | -12,8 | 2,6 | 0,7 | 0,7 | 1,2 | -16,1 | -80,2 |
| /// | 2,0 | 3,5 | -1,4 | -2,9 | -3,6 | 0,7 | -0,1 | -1,1 | -4,1 | 2,8 | 0,2 | -17,2 | 3,6 |
| /IV | 1,0 | 3,1 | -3,9 | -4,1 | -3,1 | -1,0 | -3,8 | -2,3 | -3,4 | -0,9 | 2,0 | 26,1 | - |
| 13 / | -5,1 | -4,8 | -5,8 | -1,5 | -3,0 | 1,5 | -9,5 | -2,3 | -0,2 | -1,6 | -0,5 | -11,0 | -48,2 |

15 SOCIEDADES NO FINANCIERAS:
Síntesis de la información recopilada por la Central de Balances

15.3 Cuenta de resultados. Principales rúbricas
Total empresas. Base de datos trimestral (CBT)

| | Trimestres acumulados (a) | | | | | | | Tasas de variación interanual | | | | | |
|--------|---|---|---|--------------------|--------|--------------------|---|-------------------------------|----------------------|------------------------|--------------------------|--------------------------------|-------------------------|
| | Valor de la producción (incluidas subvenciones) | Consumos intermedios (incluidos tributos) | Valor añadido bruto a coste de los factores | Gastos de personal | | | Resultado económico bruto de la explotación | Gastos financieros | | | | Resultado ordinario neto (RON) | Resultado del ejercicio |
| | | | | Total | Empleo | Remuneración media | | Total | Variación debida a | | | | |
| | | | | | | | | | Coste (tipo interés) | Financiación con coste | Otros gastos financieros | | |
| 1 | 2 | 3 | 4 | 5 | 6 | 7 | 8 | 9 | 10 | 11 | 12 | 13 | |
| 99 | 7,0 | 10,2 | 2,6 | 3,1 | 1,2 | 1,8 | 2,2 | -4,4 | -22,1 | 17,7 | - | 3,8 | -16,0 |
| 00 | 17,5 | 25,0 | 7,4 | 5,4 | 2,1 | 3,3 | 9,0 | 29,9 | 3,2 | 29,3 | -2,6 | 8,3 | 24,5 |
| 01 | 4,1 | 4,3 | 3,9 | 4,5 | 0,9 | 3,6 | 3,4 | 15,5 | -3,7 | 19,9 | -0,7 | 18,1 | -14,9 |
| 02 | 1,5 | - | 3,8 | 4,0 | 0,1 | 3,9 | 3,7 | -5,8 | -12,6 | 6,7 | 0,1 | 2,5 | - |
| 03 | 3,7 | 3,3 | 4,2 | 3,8 | 0,4 | 3,4 | 4,6 | -0,3 | -8,1 | 6,9 | 0,9 | 11,6 | - |
| 04 | 7,3 | 8,3 | 5,7 | 3,1 | 0,1 | 3,1 | 7,7 | -7,2 | -7,4 | -0,7 | 0,9 | 19,4 | 11,0 |
| 05 | 11,1 | 15,8 | 3,3 | 3,9 | 0,5 | 3,4 | 2,8 | 4,5 | -1,8 | 7,4 | -1,1 | 11,0 | 29,6 |
| 06 | 9,7 | 11,3 | 6,9 | 5,4 | 1,8 | 3,6 | 8,0 | 39,1 | 7,4 | 32,6 | -0,9 | 5,0 | 10,3 |
| 07 | 5,3 | 5,6 | 4,8 | 4,7 | 0,9 | 3,7 | 4,9 | 38,5 | 16,0 | 23,2 | -0,7 | 8,7 | 13,9 |
| 08 | -0,2 | 1,2 | -2,9 | 3,2 | 0,3 | 2,9 | -7,3 | 16,4 | 11,0 | 7,2 | -1,8 | -15,6 | -48,9 |
| 09 | -13,6 | -16,5 | -7,9 | -1,9 | -3,5 | 1,7 | -12,9 | -31,2 | -33,9 | 1,4 | 1,3 | -8,7 | 51,2 |
| 10 | 8,7 | 11,9 | 3,0 | -1,2 | -2,1 | 0,9 | 7,0 | 1,4 | -3,4 | 4,7 | 0,1 | 8,7 | -11,6 |
| 11 | 7,1 | 11,2 | -1,3 | 0,2 | -0,8 | 1,0 | -2,7 | 10,9 | 12,0 | -0,1 | -1,0 | -10,4 | -34,9 |
| 12 | 1,3 | 3,7 | -4,1 | -2,4 | -2,6 | 0,2 | -5,6 | 0,4 | -1,0 | 0,8 | 0,6 | -12,7 | -71,4 |
| 11 // | 8,0 | 13,1 | -1,6 | 0,1 | -1,2 | 1,3 | -3,1 | 10,2 | 8,3 | 2,4 | -0,5 | 2,6 | -14,7 |
| 11 /// | 8,0 | 12,6 | -0,9 | 0,3 | -0,7 | 1,0 | -1,9 | 10,0 | 10,3 | 0,9 | -1,2 | -2,9 | -26,1 |
| 11 IV | 7,1 | 11,2 | -1,3 | 0,2 | -0,8 | 1,0 | -2,7 | 10,9 | 12,0 | -0,1 | -1,0 | -10,4 | -34,9 |
| 12 / | 3,9 | 7,4 | -3,6 | -1,0 | -1,5 | 1,5 | -5,9 | 2,5 | 4,6 | -1,2 | -0,9 | -38,1 | -58,3 |
| 12 // | 1,1 | 4,0 | -5,4 | -1,4 | -1,8 | 0,4 | -9,2 | 2,6 | 2,6 | -0,2 | 0,2 | -26,6 | -70,8 |
| 12 /// | 1,4 | 3,9 | -4,1 | -1,9 | -2,4 | 0,5 | -6,1 | 1,4 | 0,3 | 0,9 | 0,2 | -23,8 | -57,2 |
| 12 IV | 1,3 | 3,7 | -4,1 | -2,4 | -2,6 | 0,2 | -5,6 | 0,4 | -1,0 | 0,8 | 0,6 | -12,7 | -71,4 |
| 13 / | -5,1 | -4,8 | -5,8 | -1,5 | -3,0 | 0,4 | -9,5 | -2,3 | -0,2 | -1,6 | -0,5 | -11,0 | -48,2 |

Véanse notas al final del capítulo.

15 SOCIEDADES NO FINANCIERAS:
Síntesis de la información recopilada por la Central de Balances

15.4 Cuenta de resultados. Principales rúbricas
Sector industria.
Base de datos anual (CBA)

| | Trimestres acumulados (a) | | | | | | | Tasas de variación interanual | | | | | |
|----|---|---|---|--------------------|--------|--------------------|---|-------------------------------|----------------------|------------------------|--------------------------|--------------------------------|-------------------------|
| | Valor de la producción (incluidas subvenciones) | Consumos intermedios (incluidos tributos) | Valor añadido bruto a coste de los factores | Gastos de personal | | | Resultado económico bruto de la explotación | Gastos financieros | | | | Resultado ordinario neto (RON) | Resultado del ejercicio |
| | | | | Total | Empleo | Remuneración media | | Total | Variación debida a | | | | |
| | | | | | | | | | Coste (tipo interés) | Financiación con coste | Otros gastos financieros | | |
| 1 | 2 | 3 | 4 | 5 | 6 | 7 | 8 | 9 | 10 | 11 | 12 | 13 | |
| 90 | 1,4 | 2,6 | -1,3 | 7,0 | -1,7 | 8,9 | -14,8 | 18,2 | 10,4 | 5,2 | 2,6 | -29,8 | -50,1 |
| 91 | 2,3 | 3,2 | 0,1 | 6,2 | -2,6 | 9,1 | -12,3 | 8,9 | -1,8 | 11,5 | -0,8 | -64,3 | - |
| 92 | 1,9 | 3,3 | -1,7 | 4,4 | -3,3 | 7,9 | -16,3 | 12,8 | -5,1 | 16,5 | 1,4 | - | - |
| 93 | -2,3 | -1,4 | -4,6 | - | -7,0 | 7,5 | -18,0 | 9,2 | -1,3 | 11,4 | -0,9 | - | -72,8 |
| 94 | 18,3 | 18,1 | 18,7 | 0,7 | -3,9 | 4,8 | 78,8 | -18,3 | -21,5 | 0,2 | 3,0 | - | - |
| 95 | 15,7 | 17,1 | 11,8 | 3,5 | -0,5 | 4,0 | 27,0 | -5,3 | 0,1 | -7,6 | 2,2 | 107,9 | 106,5 |
| 96 | 2,8 | 4,1 | -0,9 | 3,1 | -0,9 | 4,0 | -6,9 | -15,8 | -13,6 | -6,5 | 4,3 | -5,6 | 25,1 |
| 97 | 12,5 | 13,4 | 9,8 | 3,8 | 0,6 | 3,1 | 19,6 | -16,3 | -14,3 | -3,5 | 1,5 | 27,2 | 26,1 |
| 98 | 7,7 | 8,2 | 6,4 | 5,5 | 2,2 | 3,2 | 7,8 | -12,3 | -16,4 | 4,4 | -0,3 | 20,3 | 50,5 |
| 99 | 5,7 | 6,8 | 2,4 | 4,1 | 1,7 | 2,4 | 0,1 | -11,8 | -24,8 | 8,4 | 4,6 | 4,7 | 22,3 |
| 00 | 13,2 | 15,3 | 6,6 | 6,5 | 2,9 | 3,6 | 6,7 | 32,3 | 27,1 | 15,2 | -10,0 | -0,5 | -22,0 |
| 01 | 2,7 | 3,5 | 0,1 | 2,7 | -0,9 | 3,6 | -3,5 | 14,4 | -0,2 | 20,0 | -5,4 | -7,1 | 0,5 |
| 02 | 1,1 | 1,0 | 1,5 | 3,0 | -1,0 | 4,1 | -0,7 | -1,5 | -16,2 | 13,9 | 0,8 | -2,1 | -12,9 |
| 03 | 4,6 | 4,6 | 4,5 | 2,5 | -0,9 | 3,4 | 7,7 | -9,8 | -19,3 | 10,7 | -1,2 | 10,6 | 7,3 |
| 04 | 7,9 | 8,4 | 6,0 | 3,3 | -0,4 | 3,7 | 10,0 | -0,8 | -8,5 | 8,1 | -0,4 | 18,2 | -6,0 |
| 05 | 4,2 | 5,5 | -0,2 | 2,4 | -0,7 | 3,1 | -3,8 | 14,9 | 9,8 | 8,4 | -3,3 | 0,5 | 57,1 |
| 06 | 7,7 | 8,2 | 5,9 | 3,0 | -0,7 | 3,8 | 10,1 | 27,6 | 8,7 | 21,1 | -2,2 | 11,1 | 10,7 |
| 07 | 11,2 | 11,9 | 9,0 | 4,3 | 0,5 | 3,7 | 15,2 | 38,9 | 21,2 | 18,4 | -0,7 | 18,7 | -4,2 |
| 08 | -6,2 | -5,3 | -9,1 | 1,6 | -1,4 | 3,1 | -21,9 | 0,1 | 1,2 | 1,9 | -3,0 | -30,0 | -79,0 |
| 09 | -18,8 | -19,6 | -16,0 | -6,7 | -7,1 | 0,4 | -30,1 | -26,9 | -30,3 | 2,5 | 0,9 | -50,7 | - |
| 10 | 10,2 | 11,1 | 7,3 | -0,4 | -2,6 | 2,2 | 22,3 | -5,4 | 2,5 | -5,4 | -2,5 | 71,3 | - |
| 11 | 5,9 | 8,1 | -1,6 | 0,7 | -1,2 | 1,9 | -5,2 | 6,0 | 5,4 | -1,6 | 2,2 | 2,0 | 100,5 |

15 SOCIEDADES NO FINANCIERAS:
Síntesis de la información recopilada por la Central de Balances

15.5 Cuenta de resultados. Principales rúbricas
Sector industria.
Base de datos trimestral (CBT)

Tasas de variación interanual

| | Valor de la producción (incluidas subvenciones) | Consumos intermedios (incluidos tributos) | Valor añadido bruto a coste de los factores | Gastos de personal | | | Resultado económico bruto de la explotación | Gastos financieros | | | | Resultado ordinario neto (RON) | Resultado del ejercicio |
|-------|---|---|---|--------------------|--------|--------------------|---|--------------------|----------------------|------------------------|--------------------------|--------------------------------|-------------------------|
| | | | | Total | Empleo | Remuneración media | | Total | Variación debida a | | | | |
| | | | | | | | | | Coste (tipo interés) | Financiación con coste | Otros gastos financieros | | |
| 1 | 2 | 3 | 4 | 5 | 6 | 7 | 8 | 9 | 10 | 11 | 12 | 13 | |
| 07 IV | 1,7 | 2,4 | -0,8 | 4,5 | -1,4 | 6,0 | -7,0 | 48,0 | 12,7 | 39,4 | -4,1 | -41,0 | - |
| 08 I | -7,9 | -9,6 | -1,9 | 3,0 | -0,6 | 3,6 | -7,1 | 42,4 | 10,3 | 38,8 | -6,7 | -31,4 | -31,3 |
| II | -6,4 | -6,4 | -6,4 | 3,4 | -0,1 | 3,5 | -16,6 | 48,2 | 27,1 | 28,4 | -7,3 | -34,8 | -59,8 |
| III | -6,4 | -5,1 | -11,0 | 2,7 | -0,5 | 3,3 | -26,5 | 3,9 | -0,8 | 10,9 | -6,2 | -39,8 | -35,0 |
| IV | -25,1 | -22,3 | -37,0 | -5,1 | -3,1 | -2,0 | -84,2 | 11,4 | 3,8 | 10,7 | -3,1 | - | - |
| 09 I | -29,3 | -27,5 | -35,0 | -5,8 | -5,9 | 0,1 | -68,8 | -14,6 | -22,6 | 9,3 | -1,3 | -99,8 | - |
| II | -32,1 | -31,6 | -33,7 | -9,0 | -8,0 | -1,1 | -64,7 | -30,2 | -30,8 | 1,1 | -0,5 | -81,9 | - |
| III | -21,5 | -22,9 | -16,2 | -7,9 | -7,7 | -0,2 | -28,8 | -29,2 | -24,7 | -9,5 | 5,0 | -25,5 | 39,3 |
| IV | 0,9 | - | 5,3 | -3,6 | -6,1 | 2,6 | 77,0 | -36,0 | -24,2 | -10,3 | -1,5 | - | -93,0 |
| 10 I | 16,7 | 18,9 | 9,6 | -2,4 | -3,8 | 1,5 | 45,8 | -16,8 | -6,2 | -10,7 | 0,1 | 75,0 | 5,1 |
| II | 32,8 | 32,9 | 32,6 | 0,2 | -2,8 | 3,1 | 147,4 | 3,5 | 6,9 | -1,4 | -2,0 | - | -46,2 |
| III | 13,7 | 15,1 | 9,2 | -1,5 | -2,3 | 0,7 | 31,2 | 10,3 | 8,2 | 12,7 | -10,6 | -14,6 | - |
| IV | 10,7 | 5,4 | 36,6 | 0,8 | -1,1 | 2,0 | - | 16,0 | 11,9 | 6,4 | -2,3 | - | 94,8 |
| 11 I | 11,8 | 11,4 | 13,5 | 2,1 | -1,0 | 3,1 | 39,1 | 9,8 | 16,6 | -3,0 | -3,8 | - | - |
| II | 6,8 | 10,0 | -4,1 | 1,8 | -0,9 | 2,8 | -12,9 | 2,7 | 7,2 | -5,9 | 1,4 | -3,2 | -40,1 |
| III | 5,7 | 7,3 | -0,1 | 2,7 | 1,0 | 1,7 | -5,0 | -0,3 | 5,4 | -5,8 | 0,1 | -18,7 | -30,4 |
| IV | -2,2 | -1,1 | -6,1 | -0,8 | -1,7 | 0,9 | -14,9 | 3,4 | 1,0 | -3,0 | 5,4 | -1,7 | - |
| 12 I | -3,6 | -1,7 | -10,9 | -0,5 | -2,5 | 2,0 | -28,3 | 0,7 | 4,0 | -3,4 | 0,1 | -81,5 | - |
| II | -5,5 | -5,3 | -6,0 | -0,7 | -3,1 | 2,5 | -15,0 | -3,5 | 6,4 | -6,0 | -3,9 | -0,1 | 21,6 |
| III | -6,0 | -4,1 | -13,6 | -1,7 | -4,5 | 2,9 | -34,7 | -8,7 | 5,9 | -14,1 | -0,5 | -92,7 | - |
| IV | 0,6 | 3,2 | -8,9 | -6,8 | -2,0 | -4,9 | -12,8 | -4,2 | 15,7 | -15,8 | -4,1 | -94,3 | -10,9 |
| 13 I | 2,7 | 4,1 | -3,6 | -0,2 | -1,5 | 1,3 | -11,0 | -2,8 | 7,1 | -11,4 | 1,5 | -91,6 | - |

15 SOCIEDADES NO FINANCIERAS:
Síntesis de la información recopilada por la Central de Balances

15.6 Cuenta de resultados. Principales rúbricas
Sector industria.
Base de datos trimestral (CBT)

Tasas de variación interanual

Trimestres acumulados (a)

| | Valor de la producción (incluidas subvenciones) | Consumos intermedios (incluidos tributos) | Valor añadido bruto a coste de los factores | Gastos de personal | | | Resultado económico bruto de la explotación | Gastos financieros | | | | Resultado ordinario neto (RON) | Resultado del ejercicio |
|-------|---|---|---|--------------------|--------|--------------------|---|--------------------|----------------------|------------------------|--------------------------|--------------------------------|-------------------------|
| | | | | Total | Empleo | Remuneración media | | Total | Variación debida a | | | | |
| | | | | | | | | | Coste (tipo interés) | Financiación con coste | Otros gastos financieros | | |
| 1 | 2 | 3 | 4 | 5 | 6 | 7 | 8 | 9 | 10 | 11 | 12 | 13 | |
| 99 | 2,4 | 2,5 | 2,4 | 3,1 | -0,1 | 3,2 | 1,5 | -3,1 | -18,2 | 15,2 | -0,1 | 11,3 | 9,3 |
| 00 | 17,1 | 19,2 | 11,6 | 6,2 | 2,3 | 3,8 | 18,9 | 37,0 | 32,8 | 8,2 | -4,0 | 22,4 | -1,2 |
| 01 | 1,8 | 3,3 | -1,8 | 2,9 | -0,3 | 3,2 | -7,3 | 3,8 | -0,1 | 5,7 | -1,8 | -14,3 | 7,0 |
| 02 | 0,4 | 0,1 | 1,1 | 1,6 | -1,8 | 3,5 | 0,4 | -12,9 | -24,1 | 9,0 | 2,2 | 1,5 | -10,6 |
| 03 | 2,1 | 2,6 | 0,9 | 2,1 | -1,0 | 3,1 | -0,5 | -2,9 | -11,5 | 8,5 | 0,1 | 8,6 | -10,9 |
| 04 | 8,1 | 8,8 | 5,9 | 2,3 | -0,5 | 2,8 | 10,7 | -1,0 | -7,2 | 7,0 | -0,8 | 26,5 | 91,6 |
| 05 | 4,8 | 5,9 | 1,3 | 3,4 | -0,3 | 3,7 | -1,1 | 15,7 | 2,1 | 12,3 | 1,3 | -3,7 | 11,6 |
| 06 | 11,0 | 12,2 | 7,0 | 2,8 | -0,6 | 3,4 | 12,4 | 33,7 | 4,3 | 33,2 | -3,8 | 27,4 | 5,5 |
| 07 | 7,3 | 7,3 | 7,4 | 2,6 | -1,3 | 4,0 | 13,2 | 45,2 | 12,6 | 35,2 | -2,6 | 12,2 | -24,8 |
| 08 | -11,2 | -10,8 | -12,8 | 1,1 | -1,0 | 2,1 | -28,9 | 23,9 | 9,4 | 20,2 | -5,7 | -51,5 | - |
| 09 | -21,8 | -21,3 | -23,4 | -6,6 | -6,9 | 0,3 | -50,5 | -27,7 | -26,5 | -1,7 | 0,5 | -55,2 | -69,4 |
| 10 | 18,3 | 17,5 | 21,0 | -0,7 | -2,5 | 1,9 | 92,6 | 2,0 | 5,4 | -0,1 | -3,3 | 183,2 | - |
| 11 | 5,5 | 6,8 | 0,4 | 1,4 | -0,6 | 2,1 | -1,2 | 3,7 | 6,0 | -3,2 | 0,9 | 34,3 | -71,1 |
| 12 | -3,8 | -2,2 | -9,8 | -2,3 | -3,1 | 0,8 | -22,7 | -4,0 | 7,6 | -9,5 | -2,1 | -60,4 | - |
| 11 II | 9,2 | 10,7 | 4,0 | 1,9 | -1,0 | 2,9 | 7,7 | 6,0 | 10,0 | -2,9 | -1,1 | 81,7 | 27,0 |
| III | 8,1 | 9,6 | 2,7 | 2,2 | -0,3 | 2,5 | 3,7 | 3,8 | 7,7 | -3,3 | -0,6 | 52,2 | -3,9 |
| IV | 5,5 | 6,8 | 0,4 | 1,4 | -0,6 | 2,1 | -1,2 | 3,7 | 6,0 | -3,2 | 0,9 | 34,3 | -71,1 |
| 12 I | -3,6 | -1,7 | -10,9 | -0,5 | -2,5 | 2,0 | -28,3 | 0,7 | 4,0 | -3,4 | 0,1 | -81,5 | - |
| II | -4,6 | -3,5 | -8,5 | -0,6 | -2,8 | 2,3 | -21,7 | -1,5 | 6,6 | -6,1 | -2,0 | -42,6 | -24,0 |
| III | -5,0 | -3,7 | -10,0 | -0,9 | -3,4 | 2,5 | -25,4 | -3,9 | 6,5 | -8,9 | -1,5 | -50,5 | -72,3 |
| IV | -3,8 | -2,2 | -9,8 | -2,3 | -3,1 | 0,8 | -22,7 | -4,0 | 7,6 | -9,5 | -2,1 | -60,4 | - |
| 13 I | 2,7 | 4,1 | -3,6 | -0,2 | -1,5 | 1,3 | -11,0 | -2,8 | 7,1 | -11,4 | 1,5 | -91,6 | - |

Véanse notas al final del capítulo.

15 SOCIEDADES NO FINANCIERAS:
Síntesis de la información recopilada por la Central de Balances

15.7 Ratios significativas: R.1 Rentabilidad ordinaria del activo neto.
Base de datos anual (CBA)

Ratios (a)

| Total | Por sectores | | | | | | | | | Por tamaño | | |
|-------|--------------|-----------|-----------|-----------------------|------------|------------------------------|-----------------|-----|--|------------|----------|----------|
| | Energía | Industria | Servicios | | | | | | Actividades con cobertura reducida en CB | Grandes | Medianas | Pequeñas |
| | | | Total | Comercio y hostelería | Transporte | Información y comunicaciones | Otros servicios | | | | | |
| 1 | 2 | 3 | 4 | 5 | 6 | 7 | 8 | 9 | 10 | 11 | 12 | |
| 90 | 9,0 | 7,9 | 9,6 | 9,0 | 17,2 | 4,5 | 8,4 | 8,6 | 13,2 | 8,7 | 10,7 | 12,6 |
| 91 | 7,8 | 7,9 | 5,8 | 8,4 | 11,6 | 5,1 | 9,5 | 8,8 | 11,8 | 7,5 | 9,3 | 12,5 |
| 92 | 6,7 | 7,7 | 3,7 | 7,3 | 8,7 | 4,8 | 10,2 | 6,5 | 10,9 | 6,5 | 8,1 | 9,5 |
| 93 | 6,0 | 8,6 | 1,6 | 6,5 | 8,6 | 3,1 | 9,4 | 6,0 | 8,2 | 5,8 | 7,0 | 8,2 |
| 94 | 7,0 | 7,5 | 6,8 | 6,6 | 9,3 | 3,6 | 9,8 | 5,5 | 8,3 | 6,7 | 9,3 | 10,0 |
| 95 | 8,3 | 7,7 | 10,7 | 7,3 | 11,1 | 4,3 | 10,4 | 6,0 | 9,1 | 8,0 | 10,8 | 10,9 |
| 96 | 8,2 | 7,8 | 9,5 | 7,7 | 11,1 | 4,3 | 10,8 | 6,8 | 8,1 | 7,9 | 10,5 | 10,4 |
| 97 | 8,6 | 7,1 | 10,6 | 8,5 | 10,7 | 4,6 | 11,7 | 8,7 | 8,1 | 8,4 | 10,6 | 10,6 |
| 98 | 9,2 | 7,9 | 11,6 | 8,8 | 11,8 | 4,9 | 13,5 | 7,3 | 8,9 | 8,9 | 11,5 | 10,7 |
| 99 | 8,4 | 7,9 | 11,0 | 7,6 | 12,8 | 4,2 | 9,8 | 5,4 | 8,7 | 8,1 | 11,5 | 10,2 |
| 00 | 8,0 | 9,4 | 10,5 | 6,2 | 11,3 | 4,3 | 7,9 | 4,7 | 9,9 | 7,7 | 10,7 | 9,4 |
| 01 | 8,1 | 9,1 | 9,2 | 7,2 | 11,8 | 5,0 | 11,9 | 5,5 | 10,2 | 7,9 | 10,3 | 9,4 |
| 02 | 8,2 | 10,3 | 8,0 | 7,5 | 11,7 | 5,4 | 13,2 | 5,7 | 9,8 | 8,1 | 8,9 | 8,3 |
| 03 | 8,0 | 8,2 | 8,2 | 7,8 | 10,9 | 4,8 | 16,4 | 5,7 | 9,0 | 8,0 | 8,2 | 7,4 |
| 04 | 8,4 | 8,4 | 9,3 | 7,8 | 11,0 | 4,0 | 21,6 | 5,3 | 11,7 | 8,4 | 8,5 | 7,3 |
| 05 | 8,9 | 9,8 | 8,9 | 8,5 | 10,3 | 3,4 | 20,9 | 6,9 | 10,9 | 9,1 | 7,6 | 7,0 |
| 06 | 9,1 | 10,0 | 9,3 | 8,5 | 10,0 | 3,5 | 16,4 | 7,9 | 11,3 | 9,3 | 7,9 | 7,0 |
| 07 | 8,9 | 8,8 | 10,6 | 8,7 | 9,8 | 3,5 | 21,4 | 7,6 | 8,4 | 9,0 | 8,1 | 7,4 |
| 08 | 7,7 | 7,9 | 7,3 | 8,0 | 7,9 | 2,7 | 22,0 | 7,3 | 5,9 | 7,8 | 6,2 | 4,9 |
| 09 | 6,2 | 6,8 | 4,0 | 6,8 | 7,8 | 1,5 | 20,3 | 6,5 | 4,5 | 6,4 | 4,7 | 3,7 |
| 10 | 5,9 | 6,1 | 6,0 | 6,3 | 7,7 | 2,0 | 21,5 | 5,8 | 1,7 | 6,0 | 4,6 | 3,6 |
| 11 | 5,5 | 5,6 | 6,2 | 5,7 | 8,2 | 2,1 | 19,6 | 5,0 | 1,5 | 5,5 | 5,5 | 3,0 |

Véanse notas al final del capítulo.

15 SOCIEDADES NO FINANCIERAS:
Síntesis de la información recopilada por la Central de Balances

15.8 Ratios significativas: R.1 Rentabilidad ordinaria del activo neto.
Base de datos trimestral (CBT)

Ratios (a) (b)

| Total | Por sectores | | | | | | | | | Por tamaño | | |
|-------|--------------|-----------|-----------|-----------------------|------------|------------------------------|-----------------|-----|--|------------|----------|----------|
| | Energía | Industria | Servicios | | | | | | Actividades con cobertura reducida en CB | Grandes | Medianas | Pequeñas |
| | | | Total | Comercio y hostelería | Transporte | Información y comunicaciones | Otros servicios | | | | | |
| 1 | 2 | 3 | 4 | 5 | 6 | 7 | 8 | 9 | 10 | 11 | 12 | |
| 07 IV | 8,3 | 8,4 | 7,4 | 8,4 | 6,9 | 3,6 | 39,0 | 7,2 | 9,2 | 8,3 | 7,6 | ... |
| 08 I | 5,3 | 7,6 | 6,1 | 4,5 | 8,7 | 2,4 | 23,8 | 1,9 | 4,3 | 5,3 | 6,5 | ... |
| II | 6,7 | 8,7 | 6,5 | 6,0 | 3,1 | 2,9 | 27,1 | 4,9 | 5,2 | 6,6 | 7,1 | ... |
| III | 6,6 | 7,9 | 4,6 | 6,5 | 5,9 | 3,5 | 27,7 | 5,1 | 3,5 | 6,5 | 7,5 | ... |
| IV | 5,8 | 5,2 | -0,1 | 7,1 | 3,7 | 1,7 | 24,8 | 7,3 | 3,1 | 5,8 | 5,7 | ... |
| 09 I | 4,2 | 5,5 | 0,8 | 4,3 | 6,4 | 1,0 | 26,9 | 2,9 | 2,2 | 4,2 | 3,2 | ... |
| II | 4,7 | 5,4 | 1,5 | 4,9 | 2,4 | 1,3 | 27,3 | 4,4 | 3,7 | 4,7 | 4,0 | ... |
| III | 5,3 | 5,6 | 3,3 | 5,6 | 6,2 | 2,0 | 27,4 | 4,6 | 3,3 | 5,3 | 4,8 | ... |
| IV | 5,7 | 6,0 | 2,5 | 6,2 | 4,9 | 0,8 | 26,1 | 6,3 | 3,7 | 5,8 | 3,8 | ... |
| 10 I | 4,3 | 5,3 | 2,6 | 4,1 | 8,6 | 0,9 | 26,0 | 2,5 | 4,4 | 4,3 | 4,0 | ... |
| II | 5,1 | 5,4 | 4,6 | 5,1 | 4,5 | 2,1 | 28,2 | 4,3 | 5,3 | 5,1 | 5,5 | ... |
| III | 5,6 | 5,6 | 4,1 | 5,9 | 6,6 | 2,7 | 29,1 | 5,0 | 4,5 | 5,6 | 6,3 | ... |
| IV | 5,5 | 5,4 | 3,8 | 5,9 | 6,9 | 1,5 | 24,0 | 5,8 | 1,0 | 5,5 | 6,0 | ... |
| 11 I | 4,2 | 5,0 | 4,2 | 3,9 | 8,4 | 1,0 | 21,7 | 2,7 | 3,0 | 4,2 | 6,1 | ... |
| II | 4,5 | 4,3 | 4,2 | 4,6 | 3,6 | 2,3 | 26,1 | 4,0 | 5,6 | 4,5 | 6,0 | ... |
| III | 5,1 | 5,2 | 3,9 | 5,3 | 6,1 | 2,9 | 25,6 | 4,5 | 6,1 | 5,1 | 6,8 | ... |
| IV | 5,0 | 4,9 | 4,3 | 5,1 | 4,5 | 1,3 | 19,6 | 5,6 | 5,4 | 5,0 | 5,1 | ... |
| 12 I | 3,6 | 5,2 | 2,3 | 3,0 | 8,5 | 0,8 | 20,9 | 1,8 | 6,5 | 3,6 | 5,5 | ... |
| II | 3,7 | 4,0 | 4,8 | 3,4 | 2,6 | 1,6 | 21,7 | 2,8 | 4,6 | 3,6 | 6,3 | ... |
| III | 4,7 | 5,8 | 2,2 | 4,5 | 5,7 | 3,0 | 25,4 | 3,3 | 5,6 | 4,7 | 3,9 | ... |
| IV | 4,9 | 5,6 | 2,0 | 5,0 | 2,0 | 2,5 | 21,6 | 5,1 | 4,9 | 4,9 | 4,6 | ... |
| 13 I | 3,0 | 4,4 | 1,7 | 2,4 | 6,5 | 0,6 | 20,0 | 1,2 | 7,8 | 3,0 | 4,2 | ... |

Véanse notas al final del capítulo.

15 SOCIEDADES NO FINANCIERAS:
Síntesis de la información recopilada por la Central de Balances

15.9 Ratios significativas: R.1 Rentabilidad ordinaria del activo neto.
Base de datos trimestral (CBT)

Trimestres acumulados (a)

Ratios (b)

| | Por sectores | | | | | | | | | Por tamaño | | |
|--------|--------------|-----------|-----------|-----------------------|------------|------------------------------|-----------------|--|---------|------------|----------|-----|
| | Energía | Industria | Servicios | | | | | Actividades con cobertura reducida en CB | Grandes | Medianas | Pequeñas | |
| | | | Total | Comercio y hostelería | Transporte | Información y comunicaciones | Otros servicios | | | | | |
| 1 | 2 | 3 | 4 | 5 | 6 | 7 | 8 | 9 | 10 | 11 | 12 | |
| 99 | 8,2 | 8,3 | 10,4 | 7,4 | 11,0 | 4,4 | 9,5 | 6,1 | 8,2 | 8,1 | 10,8 | ... |
| 00 | 8,2 | 9,0 | 12,1 | 6,8 | 9,2 | 4,8 | 13,9 | 5,3 | 11,1 | 8,1 | 11,9 | ... |
| 01 | 8,1 | 9,3 | 10,1 | 7,0 | 11,4 | 4,9 | 15,5 | 5,2 | 14,0 | 8,1 | 9,9 | ... |
| 02 | 8,8 | 11,1 | 8,9 | 7,8 | 11,3 | 5,9 | 20,5 | 5,9 | 12,2 | 8,8 | 9,3 | ... |
| 03 | 8,2 | 8,7 | 8,9 | 7,8 | 10,7 | 4,7 | 26,1 | 5,6 | 12,4 | 8,2 | 8,7 | ... |
| 04 | 8,2 | 9,0 | 9,4 | 7,5 | 9,2 | 4,6 | 26,3 | 5,3 | 11,8 | 8,2 | 8,9 | ... |
| 05 | 9,0 | 10,4 | 8,3 | 8,5 | 8,5 | 4,0 | 26,2 | 7,2 | 12,7 | 9,1 | 7,5 | ... |
| 06 | 9,4 | 10,1 | 8,9 | 9,1 | 7,9 | 3,9 | 37,1 | 8,0 | 10,5 | 9,4 | 7,1 | ... |
| 07 | 8,8 | 9,1 | 8,8 | 8,8 | 7,5 | 4,0 | 39,6 | 7,6 | 8,0 | 8,9 | 7,9 | ... |
| 08 | 7,5 | 8,4 | 5,1 | 7,7 | 5,7 | 2,7 | 26,1 | 7,4 | 4,7 | 7,5 | 7,0 | ... |
| 09 | 6,2 | 6,9 | 2,5 | 6,5 | 5,0 | 1,3 | 27,1 | 6,5 | 3,6 | 6,2 | 4,3 | ... |
| 10 | 6,3 | 6,4 | 4,5 | 6,5 | 7,6 | 1,9 | 27,1 | 6,3 | 4,6 | 6,3 | 5,8 | ... |
| 11 | 5,7 | 5,5 | 4,9 | 5,8 | 5,8 | 1,9 | 23,5 | 5,9 | 6,4 | 5,7 | 6,6 | ... |
| 12 | 5,4 | 6,3 | 3,1 | 5,3 | 4,8 | 2,2 | 22,6 | 5,2 | 5,9 | 5,4 | 5,6 | ... |
| 11 // | 4,7 | 4,9 | 4,6 | 4,7 | 5,7 | 1,7 | 24,0 | 4,1 | 4,6 | 4,7 | 6,2 | ... |
| 11 /// | 5,1 | 5,2 | 4,5 | 5,1 | 6,0 | 2,2 | 24,6 | 4,5 | 6,0 | 5,1 | 6,4 | ... |
| 11 IV | 5,7 | 5,5 | 4,9 | 5,8 | 5,8 | 1,9 | 23,5 | 5,9 | 6,4 | 5,7 | 6,6 | ... |
| 12 / | 3,6 | 5,2 | 2,3 | 3,0 | 8,5 | 0,8 | 20,9 | 1,8 | 6,5 | 3,6 | 5,5 | ... |
| 12 // | 4,0 | 5,0 | 3,7 | 3,6 | 5,3 | 1,2 | 21,5 | 2,9 | 5,8 | 4,0 | 6,0 | ... |
| 12 /// | 4,3 | 5,3 | 3,3 | 4,0 | 5,6 | 1,8 | 22,9 | 3,2 | 5,9 | 4,3 | 5,3 | ... |
| 12 IV | 5,4 | 6,3 | 3,1 | 5,3 | 4,8 | 2,2 | 22,6 | 5,2 | 5,9 | 5,4 | 5,6 | ... |
| 13 / | 3,0 | 4,4 | 1,7 | 2,4 | 6,5 | 0,6 | 20,0 | 1,2 | 7,8 | 3,0 | 4,2 | ... |

Véanse notas al final del capítulo.

15 SOCIEDADES NO FINANCIERAS:
Síntesis de la información recopilada por la Central de Balances

15.10 Ratios significativas: R.2 Intereses por financiación recibida sobre recursos ajenos con coste (operaciones vivas). Base de datos anual (CBA)

Ratios (a)

| | Por sectores | | | | | | | | | Por tamaño | | |
|----|--------------|-----------|-----------|-----------------------|------------|------------------------------|-----------------|--|---------|------------|----------|------|
| | Energía | Industria | Servicios | | | | | Actividades con cobertura reducida en CB | Grandes | Medianas | Pequeñas | |
| | | | Total | Comercio y hostelería | Transporte | Información y comunicaciones | Otros servicios | | | | | |
| 1 | 2 | 3 | 4 | 5 | 6 | 7 | 8 | 9 | 10 | 11 | 12 | |
| 90 | 12,5 | 12,4 | 13,4 | 11,7 | 13,7 | 10,3 | 12,5 | 11,1 | 13,9 | 12,3 | 14,4 | 15,2 |
| 91 | 12,1 | 11,5 | 13,2 | 11,9 | 13,3 | 10,5 | 12,9 | 11,3 | 13,7 | 11,9 | 14,3 | 16,5 |
| 92 | 11,5 | 11,0 | 12,5 | 11,2 | 13,5 | 10,0 | 11,7 | 10,7 | 12,9 | 11,3 | 13,5 | 14,6 |
| 93 | 11,1 | 10,6 | 12,4 | 10,5 | 13,0 | 9,7 | 10,9 | 9,7 | 13,1 | 10,9 | 12,9 | 14,7 |
| 94 | 9,1 | 8,3 | 9,7 | 9,1 | 10,0 | 8,6 | 10,0 | 8,2 | 10,4 | 8,9 | 10,0 | 12,6 |
| 95 | 9,0 | 8,3 | 9,7 | 8,8 | 9,5 | 8,7 | 9,8 | 7,7 | 11,3 | 8,8 | 10,5 | 12,3 |
| 96 | 8,1 | 7,4 | 8,4 | 8,2 | 8,8 | 8,0 | 9,4 | 7,0 | 9,9 | 7,9 | 9,2 | 11,1 |
| 97 | 6,9 | 6,0 | 7,2 | 7,2 | 6,9 | 7,3 | 8,3 | 6,2 | 7,5 | 6,8 | 7,3 | 8,8 |
| 98 | 5,7 | 5,1 | 6,0 | 6,0 | 5,4 | 6,4 | 6,8 | 5,3 | 5,9 | 5,7 | 6,0 | 7,0 |
| 99 | 4,8 | 4,2 | 4,5 | 5,1 | 4,4 | 5,4 | 6,6 | 3,9 | 4,3 | 4,8 | 4,5 | 5,4 |
| 00 | 5,0 | 4,7 | 5,8 | 5,0 | 5,0 | 5,7 | 5,1 | 4,7 | 4,8 | 5,0 | 4,9 | 5,7 |
| 01 | 5,1 | 4,7 | 5,7 | 5,1 | 5,0 | 5,6 | 5,1 | 4,9 | 5,2 | 5,0 | 5,2 | 6,1 |
| 02 | 4,4 | 3,9 | 4,8 | 4,4 | 4,6 | 4,5 | 4,6 | 4,2 | 4,5 | 4,3 | 4,6 | 5,3 |
| 03 | 3,9 | 3,5 | 3,9 | 4,0 | 3,8 | 3,4 | 4,4 | 4,1 | 3,9 | 3,9 | 3,8 | 4,4 |
| 04 | 3,6 | 3,3 | 3,6 | 3,7 | 3,7 | 3,1 | 4,6 | 3,6 | 3,8 | 3,6 | 3,4 | 3,8 |
| 05 | 3,7 | 3,4 | 3,9 | 3,8 | 3,9 | 2,8 | 4,6 | 3,8 | 3,5 | 3,7 | 3,5 | 3,7 |
| 06 | 4,0 | 3,7 | 4,2 | 4,1 | 4,5 | 3,1 | 4,5 | 4,1 | 3,9 | 4,1 | 3,9 | 4,1 |
| 07 | 4,8 | 4,4 | 5,1 | 4,7 | 4,9 | 3,5 | 5,7 | 4,7 | 5,5 | 4,8 | 4,8 | 4,8 |
| 08 | 5,2 | 5,0 | 5,2 | 5,1 | 5,4 | 4,2 | 5,6 | 5,2 | 5,8 | 5,2 | 5,5 | 5,6 |
| 09 | 3,6 | 3,7 | 3,6 | 3,5 | 3,7 | 2,7 | 4,8 | 3,4 | 3,5 | 3,5 | 3,9 | 4,6 |
| 10 | 3,3 | 3,2 | 3,7 | 3,3 | 3,6 | 2,2 | 4,1 | 3,3 | 2,9 | 3,3 | 3,3 | 3,6 |
| 11 | 3,6 | 3,5 | 3,9 | 3,7 | 4,1 | 2,9 | 3,9 | 3,7 | 3,5 | 3,6 | 3,5 | 3,8 |

Véanse notas al final del capítulo.

15 SOCIEDADES NO FINANCIERAS:
Síntesis de la información recopilada por la Central de Balances

15.11 Ratios significativas: R.2 Intereses por financiación recibida sobre recursos ajenos con coste (operaciones vivas). Base de datos trimestral (CBT)

Ratios (a)

| Total | Por sectores | | | | | | | | | Por tamaño | | |
|---------|--------------|-----------|-----------|-----------------------|------------|------------------------------|-----------------|--|---------|------------|----------|-----|
| | Energía | Industria | Servicios | | | | | Actividades con cobertura reducida en CB | Grandes | Medianas | Pequeñas | |
| | | | Total | Comercio y hostelería | Transporte | Información y comunicaciones | Otros servicios | | | | | |
| 1 | 2 | 3 | 4 | 5 | 6 | 7 | 8 | 9 | 10 | 11 | 12 | |
| 07 / IV | 4,8 | 4,7 | 4,7 | 4,9 | 5,2 | 4,1 | 5,9 | 4,9 | 4,6 | 4,8 | 5,2 | ... |
| 08 / I | 4,9 | 4,4 | 4,8 | 5,0 | 4,7 | 4,0 | 6,1 | 5,0 | 5,2 | 4,9 | 4,7 | ... |
| II | 5,1 | 4,6 | 5,2 | 5,1 | 4,1 | 4,2 | 6,2 | 5,2 | 6,2 | 5,1 | 4,5 | ... |
| III | 5,1 | 4,9 | 4,9 | 5,2 | 4,8 | 3,9 | 6,0 | 5,3 | 5,6 | 5,1 | 5,2 | ... |
| IV | 5,1 | 5,1 | 4,9 | 5,1 | 5,1 | 4,1 | 5,8 | 5,2 | 6,2 | 5,1 | 10,6 | ... |
| 09 / I | 3,7 | 3,9 | 3,7 | 3,7 | 4,1 | 3,0 | 4,8 | 3,7 | 3,2 | 3,7 | 4,1 | ... |
| II | 3,3 | 3,6 | 3,6 | 3,2 | 3,0 | 2,6 | 4,4 | 3,3 | 2,7 | 3,3 | 3,7 | ... |
| III | 3,1 | 3,3 | 3,7 | 2,9 | 2,9 | 2,5 | 4,3 | 2,9 | 2,7 | 3,1 | 3,2 | ... |
| IV | 3,2 | 3,3 | 3,6 | 3,2 | 3,4 | 2,5 | 5,3 | 3,1 | 2,8 | 3,2 | 4,3 | ... |
| 10 / I | 3,0 | 3,2 | 3,5 | 2,9 | 2,9 | 2,1 | 4,6 | 3,0 | 2,8 | 3,0 | 2,7 | ... |
| II | 3,4 | 3,5 | 3,8 | 3,3 | 3,0 | 2,2 | 5,0 | 3,4 | 3,1 | 3,4 | 2,9 | ... |
| III | 3,2 | 3,2 | 4,0 | 3,1 | 3,3 | 2,3 | 4,4 | 3,1 | 3,2 | 3,2 | 2,8 | ... |
| IV | 3,3 | 3,2 | 4,2 | 3,3 | 3,5 | 2,0 | 3,4 | 3,5 | 2,8 | 3,3 | 4,3 | ... |
| 11 / I | 3,4 | 3,2 | 3,9 | 3,4 | 3,7 | 2,4 | 4,3 | 3,6 | 4,3 | 3,4 | 2,8 | ... |
| II | 3,5 | 3,4 | 4,1 | 3,5 | 3,3 | 2,6 | 4,2 | 3,7 | 4,2 | 3,5 | 3,1 | ... |
| III | 3,6 | 3,3 | 4,1 | 3,7 | 3,9 | 2,8 | 3,6 | 4,0 | 4,3 | 3,6 | 3,4 | ... |
| IV | 3,8 | 3,6 | 4,2 | 3,8 | 4,0 | 3,2 | 3,8 | 4,0 | 4,9 | 3,8 | 4,1 | ... |
| 12 / I | 3,6 | 3,6 | 4,2 | 3,5 | 3,9 | 2,6 | 3,1 | 3,7 | 5,3 | 3,6 | 3,3 | ... |
| II | 3,6 | 3,4 | 4,4 | 3,5 | 3,3 | 2,5 | 3,2 | 3,8 | 4,3 | 3,6 | 3,4 | ... |
| III | 3,5 | 3,7 | 4,4 | 3,3 | 3,8 | 2,4 | 2,8 | 3,5 | 4,7 | 3,5 | 3,3 | ... |
| IV | 3,6 | 3,8 | 4,6 | 3,4 | 3,8 | 2,5 | 2,9 | 3,7 | 4,9 | 3,6 | 3,4 | ... |
| 13 / I | 3,5 | 3,8 | 4,4 | 3,3 | 4,8 | 2,3 | 2,3 | 3,5 | 4,2 | 3,5 | 2,6 | ... |

Véanse notas al final del capítulo.

15 SOCIEDADES NO FINANCIERAS:
Síntesis de la información recopilada por la Central de Balances

15.12 Ratios significativas: R.2 Intereses por financiación recibida sobre recursos ajenos con coste (operaciones vivas). Base de datos trimestral (CBT)

Ratios (b)

Trimestres acumulados (a)

| Total | Por sectores | | | | | | | | | Por tamaño | | |
|--------|--------------|-----------|-----------|-----------------------|------------|------------------------------|-----------------|--|---------|------------|----------|-----|
| | Energía | Industria | Servicios | | | | | Actividades con cobertura reducida en CB | Grandes | Medianas | Pequeñas | |
| | | | Total | Comercio y hostelería | Transporte | Información y comunicaciones | Otros servicios | | | | | |
| 1 | 2 | 3 | 4 | 5 | 6 | 7 | 8 | 9 | 10 | 11 | 12 | |
| 99 | 5,0 | 4,7 | 4,6 | 5,3 | 4,7 | 5,2 | 6,0 | 4,4 | 5,0 | 5,0 | 4,6 | ... |
| 00 | 5,2 | 5,3 | 6,1 | 5,1 | 4,9 | 5,9 | 6,1 | 4,7 | 5,2 | 5,2 | 5,7 | ... |
| 01 | 5,1 | 5,0 | 6,1 | 5,0 | 4,8 | 5,5 | 5,5 | 4,7 | 6,7 | 5,1 | 5,8 | ... |
| 02 | 4,4 | 4,4 | 4,6 | 4,4 | 4,3 | 4,9 | 5,1 | 4,2 | 5,3 | 4,4 | 4,8 | ... |
| 03 | 4,1 | 3,5 | 4,1 | 4,2 | 3,8 | 3,6 | 5,2 | 4,1 | 4,2 | 4,1 | 4,1 | ... |
| 04 | 3,7 | 3,5 | 3,8 | 3,8 | 3,6 | 3,2 | 4,7 | 3,7 | 3,7 | 3,7 | 3,7 | ... |
| 05 | 3,6 | 3,4 | 3,9 | 3,7 | 3,5 | 3,0 | 4,3 | 3,7 | 3,2 | 3,6 | 3,2 | ... |
| 06 | 3,9 | 3,6 | 4,0 | 4,0 | 3,6 | 3,4 | 5,6 | 4,0 | 3,2 | 3,9 | 3,6 | ... |
| 07 | 4,5 | 4,3 | 4,5 | 4,6 | 4,5 | 3,9 | 5,6 | 4,6 | 4,2 | 4,5 | 4,4 | ... |
| 08 | 5,1 | 4,8 | 5,0 | 5,1 | 4,6 | 4,0 | 6,0 | 5,2 | 5,8 | 5,0 | 6,2 | ... |
| 09 | 3,3 | 3,5 | 3,6 | 3,3 | 3,3 | 2,7 | 4,7 | 3,3 | 2,9 | 3,3 | 3,8 | ... |
| 10 | 3,2 | 3,3 | 3,8 | 3,1 | 3,2 | 2,1 | 4,4 | 3,3 | 3,0 | 3,2 | 3,2 | ... |
| 11 | 3,6 | 3,4 | 4,1 | 3,6 | 3,7 | 2,8 | 4,0 | 3,8 | 4,4 | 3,6 | 3,3 | ... |
| 12 | 3,6 | 3,6 | 4,4 | 3,4 | 3,7 | 2,5 | 3,0 | 3,7 | 4,8 | 3,6 | 3,3 | ... |
| 11 / I | 3,5 | 3,3 | 4,0 | 3,5 | 3,5 | 2,5 | 4,3 | 3,6 | 4,3 | 3,5 | 3,0 | ... |
| II | 3,5 | 3,3 | 4,0 | 3,5 | 3,6 | 2,6 | 4,1 | 3,7 | 4,3 | 3,5 | 3,1 | ... |
| III | 3,6 | 3,4 | 4,1 | 3,6 | 3,7 | 2,8 | 4,0 | 3,8 | 4,4 | 3,6 | 3,3 | ... |
| IV | 3,6 | 3,4 | 4,1 | 3,6 | 3,7 | 2,8 | 4,0 | 3,8 | 4,4 | 3,6 | 3,3 | ... |
| 12 / I | 3,6 | 3,6 | 4,2 | 3,5 | 3,9 | 2,6 | 3,1 | 3,7 | 5,3 | 3,6 | 3,3 | ... |
| II | 3,6 | 3,5 | 4,3 | 3,5 | 3,6 | 2,6 | 3,1 | 3,8 | 4,8 | 3,6 | 3,3 | ... |
| III | 3,5 | 3,6 | 4,3 | 3,4 | 3,7 | 2,5 | 3,0 | 3,7 | 4,8 | 3,5 | 3,3 | ... |
| IV | 3,6 | 3,6 | 4,4 | 3,4 | 3,7 | 2,5 | 3,0 | 3,7 | 4,8 | 3,6 | 3,3 | ... |
| 13 / I | 3,5 | 3,8 | 4,4 | 3,3 | 4,8 | 2,3 | 2,3 | 3,5 | 4,2 | 3,5 | 2,6 | ... |

Véanse notas al final del capítulo.

15 SOCIEDADES NO FINANCIERAS:
Síntesis de la información recopilada por la Central de Balances

15.13 Ratios significativas: R.3 Rentabilidad ordinaria de los recursos propios.
Base de datos anual (CBA)

Ratios (a)

| Total | Por sectores | | | | | | | | | Por tamaño | | |
|-------|--------------|-----------|-----------|-----------------------|------------|------------------------------|-----------------|------|--|------------|----------|----------|
| | Energía | Industria | Servicios | | | | | | Actividades con cobertura reducida en CB | Grandes | Medianas | Pequeñas |
| | | | Total | Comercio y hostelería | Transporte | Información y comunicaciones | Otros servicios | | | | | |
| 1 | 2 | 3 | 4 | 5 | 6 | 7 | 8 | 9 | 10 | 11 | 12 | |
| 90 | 7,0 | 4,5 | 8,0 | 7,7 | 18,3 | 1,0 | 6,1 | 7,2 | 12,7 | 6,7 | 9,2 | 11,5 |
| 91 | 5,2 | 5,4 | 2,4 | 6,5 | 11,0 | 1,8 | 7,1 | 7,3 | 10,6 | 4,9 | 7,1 | 10,7 |
| 92 | 3,7 | 5,4 | -1,1 | 5,0 | 6,9 | 1,7 | 8,8 | 3,5 | 9,4 | 3,4 | 5,6 | 6,8 |
| 93 | 2,5 | 7,2 | -5,0 | 3,7 | 6,8 | -1,6 | 8,1 | 3,2 | 4,7 | 2,3 | 4,1 | 4,8 |
| 94 | 5,7 | 7,1 | 5,0 | 4,9 | 9,0 | 0,4 | 9,6 | 3,4 | 6,9 | 5,2 | 8,9 | 8,5 |
| 95 | 7,9 | 7,4 | 11,2 | 6,4 | 11,9 | 1,7 | 10,8 | 4,7 | 7,6 | 7,5 | 10,9 | 10,2 |
| 96 | 8,2 | 8,0 | 10,0 | 7,5 | 12,1 | 2,3 | 11,8 | 6,6 | 7,2 | 7,8 | 11,2 | 10,0 |
| 97 | 9,5 | 7,6 | 12,0 | 9,3 | 12,4 | 3,4 | 14,3 | 10,7 | 8,4 | 9,1 | 12,1 | 11,6 |
| 98 | 11,0 | 9,2 | 13,7 | 10,6 | 14,8 | 4,2 | 18,3 | 9,0 | 10,4 | 10,6 | 14,1 | 12,6 |
| 99 | 10,7 | 10,0 | 13,4 | 9,5 | 16,4 | 3,6 | 13,1 | 7,0 | 11,2 | 10,2 | 14,9 | 13,2 |
| 00 | 10,1 | 12,8 | 12,6 | 7,3 | 14,5 | 3,6 | 11,1 | 4,7 | 12,8 | 9,7 | 13,8 | 11,8 |
| 01 | 10,5 | 12,8 | 10,8 | 9,3 | 15,5 | 4,6 | 25,1 | 6,0 | 13,3 | 10,3 | 13,2 | 11,5 |
| 02 | 11,4 | 14,9 | 9,8 | 10,7 | 15,3 | 5,9 | 32,0 | 7,4 | 13,2 | 11,5 | 11,5 | 10,0 |
| 03 | 11,5 | 11,5 | 10,6 | 11,8 | 14,4 | 5,8 | 42,5 | 7,7 | 12,4 | 11,7 | 10,7 | 9,3 |
| 04 | 12,3 | 11,7 | 12,4 | 11,8 | 14,3 | 4,5 | 53,9 | 7,4 | 19,6 | 12,5 | 11,3 | 9,4 |
| 05 | 13,2 | 14,1 | 11,7 | 12,7 | 13,1 | 3,7 | 45,1 | 10,8 | 18,9 | 13,6 | 9,9 | 8,9 |
| 06 | 13,5 | 14,5 | 12,3 | 12,6 | 12,3 | 3,7 | 31,9 | 12,8 | 20,8 | 13,9 | 10,2 | 8,6 |
| 07 | 12,7 | 11,7 | 14,2 | 12,5 | 12,0 | 3,6 | 42,6 | 11,7 | 12,8 | 13,0 | 9,9 | 8,6 |
| 08 | 9,9 | 9,8 | 8,7 | 10,7 | 9,3 | 1,9 | 44,2 | 10,2 | 6,2 | 10,3 | 6,6 | 4,5 |
| 09 | 8,7 | 8,9 | 4,3 | 10,0 | 10,2 | 0,9 | 43,3 | 10,3 | 6,4 | 9,0 | 5,2 | 3,3 |
| 10 | 8,3 | 8,2 | 7,6 | 9,3 | 10,0 | 1,9 | 39,4 | 8,7 | -1,2 | 8,6 | 5,4 | 3,6 |
| 11 | 7,2 | 7,1 | 7,7 | 7,8 | 10,8 | 1,5 | 32,6 | 6,5 | -4,3 | 7,3 | 6,7 | 2,6 |

Véanse notas al final del capítulo.

15 SOCIEDADES NO FINANCIERAS:
Síntesis de la información recopilada por la Central de Balances

15.14 Ratios significativas: R.3 Rentabilidad ordinaria de los recursos propios.
Base de datos trimestral (CBT)

Ratios (a) (b)

| Total | Por sectores | | | | | | | | | Por tamaño | | |
|-------|--------------|-----------|-----------|-----------------------|------------|------------------------------|-----------------|------|--|------------|----------|----------|
| | Energía | Industria | Servicios | | | | | | Actividades con cobertura reducida en CB | Grandes | Medianas | Pequeñas |
| | | | Total | Comercio y hostelería | Transporte | Información y comunicaciones | Otros servicios | | | | | |
| 1 | 2 | 3 | 4 | 5 | 6 | 7 | 8 | 9 | 10 | 11 | 12 | |
| 07 /V | 11,8 | 11,0 | 9,9 | 12,2 | 7,5 | 3,4 | 71,1 | 11,0 | 16,2 | 11,9 | 8,5 | ... |
| 08 / | 5,7 | 9,6 | 7,5 | 4,0 | 10,2 | 1,7 | 43,7 | -3,0 | 2,5 | 5,7 | 7,2 | ... |
| // | 8,1 | 11,2 | 7,8 | 7,0 | 2,8 | 2,4 | 51,7 | 4,4 | 3,1 | 8,1 | 8,0 | ... |
| /// | 7,9 | 9,8 | 4,3 | 7,9 | 6,3 | 3,3 | 55,2 | 4,9 | -2,0 | 7,9 | 8,2 | ... |
| /IV | 6,5 | 5,3 | -5,3 | 9,2 | 3,3 | 0,6 | 48,1 | 10,4 | -5,4 | 6,6 | 4,0 | ... |
| 09 / | 4,6 | 6,6 | -2,2 | 4,8 | 7,3 | - | 51,0 | 1,8 | -0,9 | 4,7 | 2,9 | ... |
| // | 6,0 | 6,6 | -0,5 | 6,6 | 2,2 | 0,7 | 53,9 | 6,0 | 6,5 | 6,0 | 4,2 | ... |
| /// | 7,3 | 7,2 | 3,0 | 8,1 | 7,5 | 1,8 | 53,0 | 6,8 | 5,2 | 7,4 | 5,3 | ... |
| /IV | 8,0 | 7,9 | 1,4 | 8,9 | 5,5 | -0,1 | 44,1 | 10,4 | 7,4 | 8,1 | 3,7 | ... |
| 10 / | 5,5 | 6,8 | 1,7 | 5,2 | 10,9 | 0,3 | 44,7 | 1,9 | 9,0 | 5,5 | 4,4 | ... |
| // | 6,7 | 6,7 | 5,4 | 6,7 | 5,2 | 2,0 | 50,9 | 5,4 | 11,8 | 6,7 | 6,4 | ... |
| /// | 7,9 | 7,2 | 4,3 | 8,5 | 8,0 | 3,0 | 51,4 | 7,4 | 8,8 | 7,9 | 7,3 | ... |
| /IV | 7,4 | 7,0 | 3,5 | 8,3 | 8,3 | 1,3 | 40,6 | 8,6 | -6,0 | 7,4 | 6,6 | ... |
| 11 / | 4,9 | 6,3 | 4,4 | 4,3 | 10,4 | 0,1 | 32,9 | 1,7 | -2,0 | 4,9 | 7,2 | ... |
| // | 5,4 | 4,9 | 4,4 | 5,7 | 3,8 | 2,2 | 36,6 | 4,2 | 10,9 | 5,3 | 7,0 | ... |
| /// | 6,5 | 6,6 | 3,7 | 6,7 | 7,0 | 3,0 | 36,1 | 5,2 | 13,3 | 6,4 | 8,0 | ... |
| /IV | 6,1 | 5,9 | 4,4 | 6,4 | 4,7 | -0,1 | 27,5 | 7,7 | 7,8 | 6,1 | 5,4 | ... |
| 12 / | 3,6 | 6,2 | 0,9 | 2,6 | 10,6 | -0,9 | 29,8 | -0,7 | 8,1 | 3,6 | 6,3 | ... |
| // | 3,8 | 4,4 | 5,1 | 3,2 | 2,3 | 0,9 | 30,8 | 1,3 | 5,0 | 3,7 | 7,3 | ... |
| /// | 5,8 | 7,1 | 0,6 | 5,7 | 6,5 | 3,5 | 35,8 | 2,9 | 7,0 | 5,8 | 4,1 | ... |
| /IV | 6,1 | 6,7 | 0,2 | 6,7 | 1,4 | 2,5 | 29,2 | 7,1 | 4,9 | 6,1 | 5,0 | ... |
| 13 / | 2,6 | 4,8 | -0,2 | 1,6 | 7,2 | -0,8 | 26,4 | -1,9 | 12,2 | 2,6 | 4,7 | ... |

Véanse notas al final del capítulo.

15 SOCIEDADES NO FINANCIERAS:
Síntesis de la información recopilada por la Central de Balances

15.15 Ratios significativas: R.3 Rentabilidad ordinaria de los recursos propios.
Base de datos trimestral (CBT)

Trimestres acumulados (a)

Ratios (b)

| | Por sectores | | | | | | | | | Por tamaño | | |
|--------|--------------|-----------|-----------|-----------------------|------------|------------------------------|-----------------|--|---------|------------|----------|-----|
| | Energía | Industria | Servicios | | | | | Actividades con cobertura reducida en CB | Grandes | Medianas | Pequeñas | |
| | | | Total | Comercio y hostelería | Transporte | Información y comunicaciones | Otros servicios | | | | | |
| 1 | 2 | 3 | 4 | 5 | 6 | 7 | 8 | 9 | 10 | 11 | 12 | |
| 99 | 10,1 | 10,3 | 12,8 | 9,0 | 12,8 | 4,0 | 13,2 | 8,0 | 10,0 | 10,0 | 12,4 | ... |
| 00 | 10,5 | 11,6 | 14,5 | 8,4 | 10,6 | 4,4 | 22,1 | 6,0 | 15,2 | 10,4 | 13,5 | ... |
| 01 | 10,6 | 12,6 | 11,8 | 9,0 | 13,8 | 4,5 | 36,5 | 5,7 | 19,0 | 10,6 | 11,2 | ... |
| 02 | 12,9 | 15,5 | 10,9 | 11,8 | 13,9 | 6,5 | 64,7 | 8,1 | 17,6 | 12,9 | 10,6 | ... |
| 03 | 12,1 | 12,4 | 11,1 | 11,8 | 13,1 | 5,5 | 85,6 | 7,4 | 19,3 | 12,2 | 10,0 | ... |
| 04 | 12,0 | 12,5 | 12,3 | 11,3 | 11,1 | 5,4 | 69,5 | 7,2 | 20,7 | 12,1 | 10,6 | ... |
| 05 | 13,7 | 15,1 | 10,8 | 13,3 | 10,0 | 4,4 | 61,9 | 11,9 | 23,3 | 13,9 | 9,0 | ... |
| 06 | 14,5 | 14,9 | 12,3 | 14,5 | 9,3 | 4,2 | 78,3 | 14,1 | 19,2 | 14,7 | 8,4 | ... |
| 07 | 13,1 | 12,5 | 12,5 | 13,5 | 8,5 | 4,1 | 76,3 | 12,6 | 13,5 | 13,3 | 9,1 | ... |
| 08 | 9,8 | 10,6 | 5,3 | 10,3 | 6,1 | 2,1 | 50,1 | 10,5 | 2,1 | 9,8 | 7,3 | ... |
| 09 | 8,8 | 9,4 | 1,5 | 9,6 | 5,7 | 0,7 | 50,7 | 10,6 | 5,9 | 8,9 | 4,4 | ... |
| 10 | 9,0 | 8,6 | 5,2 | 9,6 | 9,4 | 1,7 | 47,2 | 9,9 | 10,0 | 9,1 | 6,7 | ... |
| 11 | 7,5 | 7,2 | 5,6 | 7,9 | 6,7 | 1,4 | 33,7 | 8,5 | 13,9 | 7,5 | 7,6 | ... |
| 12 | 7,1 | 8,0 | 2,3 | 7,3 | 5,3 | 1,9 | 31,8 | 7,4 | 7,4 | 7,1 | 6,3 | ... |
| 11 // | 5,8 | 6,1 | 5,0 | 5,9 | 6,7 | 1,2 | 35,2 | 4,6 | 5,9 | 5,8 | 7,3 | ... |
| 11 /// | 6,5 | 6,7 | 4,8 | 6,6 | 7,1 | 1,9 | 35,6 | 5,5 | 12,6 | 6,5 | 7,6 | ... |
| 11 IV | 7,5 | 7,2 | 5,6 | 7,9 | 6,7 | 1,4 | 33,7 | 8,5 | 13,9 | 7,5 | 7,6 | ... |
| 12 / | 3,6 | 6,2 | 0,9 | 2,6 | 10,6 | -0,9 | 29,8 | -0,7 | 8,1 | 3,6 | 6,3 | ... |
| 12 // | 4,4 | 6,0 | 3,4 | 3,7 | 6,0 | 0,1 | 30,6 | 1,8 | 7,0 | 4,3 | 6,8 | ... |
| 12 /// | 5,0 | 6,4 | 2,6 | 4,6 | 6,5 | 1,3 | 32,4 | 2,5 | 7,4 | 5,0 | 6,0 | ... |
| 12 IV | 7,1 | 8,0 | 2,3 | 7,3 | 5,3 | 1,9 | 31,8 | 7,4 | 7,4 | 7,1 | 6,3 | ... |
| 13 / | 2,6 | 4,8 | -0,2 | 1,6 | 7,2 | -0,8 | 26,4 | -1,9 | 12,2 | 2,6 | 4,7 | ... |

Véanse notas al final del capítulo.

15 SOCIEDADES NO FINANCIERAS:
Síntesis de la información recopilada por la Central de Balances

15.16 Ratios significativas: R.4 Diferencia rentabilidad - coste financiero (R.1 - R.2).
Base de datos anual (CBA)

Ratios (a)

| | Por sectores | | | | | | | | | Por tamaño | | |
|----|--------------|-----------|-----------|-----------------------|------------|------------------------------|-----------------|--|---------|------------|----------|------|
| | Energía | Industria | Servicios | | | | | Actividades con cobertura reducida en CB | Grandes | Medianas | Pequeñas | |
| | | | Total | Comercio y hostelería | Transporte | Información y comunicaciones | Otros servicios | | | | | |
| 1 | 2 | 3 | 4 | 5 | 6 | 7 | 8 | 9 | 10 | 11 | 12 | |
| 90 | -3,5 | -4,6 | -3,8 | -2,6 | 3,4 | -5,8 | -4,1 | -2,6 | -0,7 | -3,5 | -3,7 | -2,6 |
| 91 | -4,4 | -3,6 | -7,4 | -3,4 | -1,7 | -5,4 | -3,4 | -2,5 | -1,9 | -4,4 | -5,0 | -4,0 |
| 92 | -4,8 | -3,3 | -8,9 | -3,8 | -4,9 | -5,2 | -1,5 | -4,2 | -2,0 | -4,8 | -5,4 | -5,1 |
| 93 | -5,1 | -2,1 | -10,8 | -4,0 | -4,3 | -6,6 | -1,5 | -3,7 | -4,9 | -5,1 | -5,8 | -6,5 |
| 94 | -2,0 | -0,8 | -2,9 | -2,4 | -0,7 | -4,9 | -0,2 | -2,6 | -2,1 | -2,2 | -0,8 | -2,6 |
| 95 | -0,7 | -0,6 | 1,0 | -1,5 | 1,6 | -4,4 | 0,5 | -1,7 | -2,2 | -0,8 | 0,3 | -1,4 |
| 96 | 0,1 | 0,4 | 1,1 | -0,5 | 2,2 | -3,7 | 1,4 | -0,2 | -1,8 | - | 1,3 | -0,8 |
| 97 | 1,7 | 1,1 | 3,4 | 1,3 | 3,8 | -2,6 | 3,5 | 2,5 | 0,6 | 1,6 | 3,3 | 1,9 |
| 98 | 3,5 | 2,8 | 5,6 | 2,9 | 6,4 | -1,5 | 6,7 | 1,9 | 3,0 | 3,2 | 5,6 | 3,7 |
| 99 | 3,6 | 3,6 | 6,5 | 2,5 | 8,4 | -1,2 | 3,3 | 1,5 | 4,4 | 3,3 | 6,9 | 4,8 |
| 00 | 2,9 | 4,6 | 4,8 | 1,3 | 6,4 | -1,4 | 2,9 | - | 5,1 | 2,7 | 5,8 | 3,7 |
| 01 | 3,0 | 4,4 | 3,4 | 2,2 | 6,7 | -0,6 | 6,8 | 0,5 | 5,0 | 2,9 | 5,1 | 3,3 |
| 02 | 3,8 | 6,5 | 3,2 | 3,1 | 7,0 | 0,9 | 8,6 | 1,5 | 5,3 | 3,8 | 4,4 | 3,0 |
| 03 | 4,1 | 4,8 | 4,3 | 3,8 | 7,1 | 1,4 | 12,0 | 1,6 | 5,1 | 4,1 | 4,3 | 3,0 |
| 04 | 4,8 | 5,1 | 5,8 | 4,1 | 7,3 | 0,9 | 16,9 | 1,7 | 7,8 | 4,8 | 5,1 | 3,5 |
| 05 | 5,2 | 6,4 | 5,0 | 4,7 | 6,4 | 0,6 | 16,4 | 3,2 | 7,4 | 5,4 | 4,1 | 3,3 |
| 06 | 5,1 | 6,3 | 5,0 | 4,4 | 5,4 | 0,4 | 11,9 | 3,7 | 7,4 | 5,2 | 4,0 | 2,9 |
| 07 | 4,1 | 4,4 | 5,4 | 3,9 | 4,9 | - | 15,7 | 2,9 | 3,0 | 4,2 | 3,3 | 2,5 |
| 08 | 2,5 | 2,9 | 2,1 | 2,8 | 2,5 | -1,5 | 16,4 | 2,2 | 0,2 | 2,7 | 0,7 | -0,8 |
| 09 | 2,7 | 3,1 | 0,4 | 3,3 | 4,1 | -1,2 | 15,5 | 3,0 | 1,0 | 2,8 | 0,9 | -0,9 |
| 10 | 2,6 | 2,9 | 2,3 | 3,1 | 4,0 | -0,2 | 17,3 | 2,4 | -1,3 | 2,7 | 1,3 | - |
| 11 | 1,8 | 2,1 | 2,3 | 2,0 | 4,1 | -0,8 | 15,7 | 1,2 | -2,0 | 1,8 | 2,0 | -0,8 |

Véanse notas al final del capítulo.

15 SOCIEDADES NO FINANCIERAS:
Síntesis de la información recopilada por la Central de Balances

15.17 Ratios significativas: R.4 Diferencia rentabilidad - coste financiero (R.1 - R.2)
Base de datos trimestral (CBT)

Ratios (a) (b)

| | Total | Por sectores | | | | | | | | Por tamaño | | |
|-------------|-------|--------------|-----------|-----------|-----------------------|------------|------------------------------|-----------------|--|------------|----------|----------|
| | | Energía | Industria | Servicios | | | | | Actividades con cobertura reducida en CB | Grandes | Medianas | Pequeñas |
| | | | | Total | Comercio y hostelería | Transporte | Información y comunicaciones | Otros servicios | | | | |
| 1 | 2 | 3 | 4 | 5 | 6 | 7 | 8 | 9 | 10 | 11 | 12 | |
| 07 / | 3,5 | 3,8 | 2,7 | 3,5 | 1,8 | -0,5 | 33,1 | 2,3 | 4,6 | 3,5 | 2,5 | ... |
| 08 / | 0,4 | 3,2 | 1,3 | -0,5 | 4,1 | -1,6 | 17,7 | -3,1 | -1,0 | 0,4 | 1,8 | ... |
| // | 1,6 | 4,1 | 1,3 | 1,0 | -1,0 | -1,2 | 21,0 | -0,3 | -1,0 | 1,6 | 2,6 | ... |
| /// | 1,4 | 3,0 | -0,3 | 1,4 | 1,1 | -0,4 | 21,8 | -0,2 | -2,1 | 1,4 | 2,2 | ... |
| IV | 0,7 | 0,1 | -5,0 | 2,1 | -1,3 | -2,4 | 18,9 | 2,2 | -3,0 | 0,8 | -4,9 | ... |
| 09 / | 0,5 | 1,6 | -2,9 | 0,6 | 2,4 | -1,9 | 22,1 | -0,8 | -1,1 | 0,5 | -0,9 | ... |
| // | 1,4 | 1,8 | -2,1 | 1,7 | -0,6 | -1,3 | 22,9 | 1,2 | 0,9 | 1,4 | 0,4 | ... |
| /// | 2,2 | 2,3 | -0,4 | 2,6 | 3,3 | -0,5 | 23,1 | 1,7 | 0,6 | 2,2 | 1,6 | ... |
| IV | 2,5 | 2,7 | -1,2 | 3,0 | 1,5 | -1,7 | 20,8 | 3,2 | 1,0 | 2,6 | -0,5 | ... |
| 10 / | 1,3 | 2,1 | -0,8 | 1,2 | 5,7 | -1,1 | 21,4 | -0,5 | 1,5 | 1,3 | 1,3 | ... |
| // | 1,7 | 1,9 | 0,8 | 1,8 | 1,5 | -0,1 | 23,2 | 0,9 | 2,2 | 1,7 | 2,7 | ... |
| /// | 2,5 | 2,4 | 0,1 | 2,8 | 3,3 | 0,5 | 24,7 | 1,9 | 1,3 | 2,5 | 3,5 | ... |
| IV | 2,2 | 2,2 | -0,4 | 2,6 | 3,4 | -0,5 | 20,6 | 2,3 | -1,9 | 2,2 | 1,7 | ... |
| 11 / | 0,8 | 1,8 | 0,3 | 0,5 | 4,7 | -1,4 | 17,4 | -0,8 | -1,4 | 0,7 | 3,3 | ... |
| // | 1,0 | 0,9 | 0,2 | 1,1 | 0,4 | -0,3 | 21,9 | 0,2 | 1,4 | 1,0 | 2,9 | ... |
| /// | 1,5 | 1,9 | -0,2 | 1,6 | 2,2 | 0,1 | 21,9 | 0,5 | 1,8 | 1,5 | 3,4 | ... |
| IV | 1,2 | 1,4 | 0,1 | 1,3 | 0,5 | -1,9 | 15,8 | 1,6 | 0,5 | 1,2 | 1,0 | ... |
| 12 / | - | 1,6 | -1,9 | -0,4 | 4,6 | -1,9 | 17,9 | -1,9 | 1,2 | - | 2,2 | ... |
| // | 0,1 | 0,6 | 0,5 | -0,1 | -0,7 | -0,9 | 18,5 | -1,0 | 0,3 | 0,1 | 3,0 | ... |
| /// | 1,2 | 2,1 | -2,2 | 1,2 | 1,8 | 0,6 | 22,7 | -0,2 | 0,9 | 1,2 | 0,6 | ... |
| IV | 1,3 | 1,8 | -2,7 | 1,6 | -1,9 | - | 18,7 | 1,4 | - | 1,3 | 1,2 | ... |
| 13 / | -0,5 | 0,6 | -2,7 | -0,8 | 1,8 | -1,6 | 17,7 | -2,4 | 3,5 | -0,5 | 1,5 | ... |

Véanse notas al final del capítulo.

15 SOCIEDADES NO FINANCIERAS:
Síntesis de la información recopilada por la Central de Balances

15.18 Ratios significativas: R.4 Diferencia rentabilidad - coste financiero (R.1 - R.2)
Base de datos trimestral (CBT)

Ratios (b)

Trimestres acumulados (a)

| | Total | Por sectores | | | | | | | | Por tamaño | | |
|--------------|-------|--------------|-----------|-----------|-----------------------|------------|------------------------------|-----------------|--|------------|----------|----------|
| | | Energía | Industria | Servicios | | | | | Actividades con cobertura reducida en CB | Grandes | Medianas | Pequeñas |
| | | | | Total | Comercio y hostelería | Transporte | Información y comunicaciones | Otros servicios | | | | |
| 1 | 2 | 3 | 4 | 5 | 6 | 7 | 8 | 9 | 10 | 11 | 12 | |
| 99 | 3,1 | 3,6 | 5,8 | 2,1 | 6,3 | -0,8 | 3,5 | 1,7 | 3,2 | 3,0 | 6,2 | ... |
| 00 | 3,0 | 3,7 | 6,0 | 1,7 | 4,3 | -1,0 | 7,8 | 0,6 | 5,9 | 2,9 | 6,2 | ... |
| 01 | 3,1 | 4,3 | 4,0 | 2,1 | 6,6 | -0,6 | 10,0 | 0,5 | 7,3 | 3,0 | 4,2 | ... |
| 02 | 4,4 | 6,7 | 4,3 | 3,4 | 7,0 | 1,0 | 15,5 | 1,7 | 6,8 | 4,4 | 4,5 | ... |
| 03 | 4,2 | 5,2 | 4,8 | 3,6 | 6,9 | 1,1 | 20,9 | 1,4 | 8,2 | 4,2 | 4,6 | ... |
| 04 | 4,4 | 5,5 | 5,6 | 3,7 | 5,6 | 1,3 | 21,6 | 1,6 | 8,2 | 4,4 | 5,2 | ... |
| 05 | 5,4 | 7,0 | 4,4 | 4,8 | 4,9 | 0,9 | 21,9 | 3,5 | 9,5 | 5,4 | 4,3 | ... |
| 06 | 5,5 | 6,5 | 4,8 | 5,1 | 4,3 | 0,5 | 31,5 | 4,0 | 7,3 | 5,5 | 3,5 | ... |
| 07 | 4,3 | 4,9 | 4,3 | 4,2 | 2,9 | 0,2 | 34,1 | 2,9 | 3,8 | 4,4 | 3,4 | ... |
| 08 | 2,4 | 3,6 | 0,2 | 2,6 | 1,1 | -1,3 | 20,1 | 2,2 | -1,1 | 2,5 | 0,8 | ... |
| 09 | 2,9 | 3,4 | -1,1 | 3,2 | 1,7 | -1,3 | 22,4 | 3,2 | 0,7 | 2,9 | 0,5 | ... |
| 10 | 3,1 | 3,1 | 0,7 | 3,4 | 4,4 | -0,3 | 22,7 | 3,0 | 1,6 | 3,1 | 2,7 | ... |
| 11 | 2,1 | 2,2 | 0,9 | 2,2 | 2,1 | -0,8 | 19,5 | 2,1 | 1,9 | 2,1 | 3,2 | ... |
| 12 | 1,9 | 2,7 | -1,2 | 1,9 | 1,1 | -0,3 | 19,7 | 1,5 | 1,1 | 1,8 | 2,2 | ... |
| 11 // | 1,3 | 1,6 | 0,6 | 1,2 | 2,2 | -0,8 | 19,8 | 0,4 | 0,4 | 1,2 | 3,2 | ... |
| /// | 1,6 | 1,9 | 0,4 | 1,6 | 2,4 | -0,4 | 20,6 | 0,8 | 1,8 | 1,5 | 3,3 | ... |
| IV | 2,1 | 2,2 | 0,9 | 2,2 | 2,1 | -0,8 | 19,5 | 2,1 | 1,9 | 2,1 | 3,2 | ... |
| 12 / | - | 1,6 | -1,9 | -0,4 | 4,6 | -1,9 | 17,9 | -1,9 | 1,2 | - | 2,2 | ... |
| // | 0,4 | 1,5 | -0,5 | 0,1 | 1,7 | -1,4 | 18,4 | -0,8 | 1,0 | 0,4 | 2,6 | ... |
| /// | 0,8 | 1,7 | -1,0 | 0,6 | 1,9 | -0,7 | 19,9 | -0,5 | 1,1 | 0,8 | 2,0 | ... |
| IV | 1,9 | 2,7 | -1,2 | 1,9 | 1,1 | -0,3 | 19,7 | 1,5 | 1,1 | 1,8 | 2,2 | ... |
| 13 / | -0,5 | 0,6 | -2,7 | -0,8 | 1,8 | -1,6 | 17,7 | -2,4 | 3,5 | -0,5 | 1,5 | ... |

Véanse notas al final del capítulo.

15 SOCIEDADES NO FINANCIERAS:
Síntesis de la información recopilada por la central de Balances

15.19 Ratios significativas: R.5 Margen de explotación. (REB / Producción)
Base de datos anual (CBA)

Ratios (a)

| Total | Por sectores | | | | | | | | | Por tamaño | | |
|-------|--------------|-----------|-----------|-----------------------|------------|------------------------------|-----------------|------|--|------------|----------|----------|
| | Energía | Industria | Servicios | | | | | | Actividades con cobertura reducida en CB | Grandes | Medianas | Pequeñas |
| | | | Total | Comercio y hostelería | Transporte | Información y comunicaciones | Otros servicios | | | | | |
| 1 | 2 | 3 | 4 | 5 | 6 | 7 | 8 | 9 | 10 | 11 | 12 | |
| 90 | 16,7 | 30,9 | 9,6 | 25,2 | 23,9 | 18,3 | 45,2 | 9,7 | 8,3 | 17,5 | 12,3 | 12,8 |
| 91 | 16,3 | 32,2 | 8,3 | 25,1 | 19,1 | 22,0 | 46,5 | 8,4 | 8,1 | 17,1 | 11,8 | 13,4 |
| 92 | 15,9 | 32,0 | 6,9 | 24,5 | 16,6 | 22,3 | 45,6 | 8,3 | 9,5 | 16,6 | 12,0 | 12,2 |
| 93 | 15,7 | 31,9 | 5,9 | 23,8 | 16,7 | 19,9 | 44,2 | 8,0 | 7,9 | 16,4 | 11,6 | 11,5 |
| 94 | 16,7 | 30,8 | 9,4 | 25,0 | 18,0 | 20,9 | 45,3 | 9,2 | 7,5 | 17,5 | 12,5 | 12,7 |
| 95 | 16,7 | 30,0 | 10,5 | 24,7 | 19,9 | 20,3 | 44,1 | 9,4 | 6,7 | 17,6 | 12,5 | 12,9 |
| 96 | 16,2 | 28,9 | 9,5 | 23,6 | 19,3 | 21,3 | 37,4 | 9,8 | 7,1 | 16,9 | 12,7 | 12,9 |
| 97 | 16,2 | 26,6 | 10,3 | 24,3 | 20,1 | 22,4 | 36,2 | 11,1 | 7,2 | 17,0 | 12,3 | 12,3 |
| 98 | 16,3 | 27,2 | 10,5 | 23,4 | 20,7 | 21,8 | 35,2 | 9,3 | 7,4 | 17,2 | 12,8 | 12,4 |
| 99 | 15,8 | 24,5 | 10,2 | 22,0 | 21,5 | 19,0 | 30,3 | 9,4 | 8,0 | 16,3 | 13,4 | 12,9 |
| 00 | 15,2 | 24,0 | 9,8 | 20,0 | 20,5 | 18,5 | 27,5 | 6,8 | 9,2 | 15,6 | 13,1 | 12,9 |
| 01 | 15,6 | 21,7 | 9,3 | 22,2 | 20,7 | 19,6 | 32,0 | 9,0 | 9,7 | 16,0 | 13,4 | 13,7 |
| 02 | 16,0 | 21,7 | 9,0 | 23,3 | 21,9 | 19,1 | 33,9 | 10,5 | 9,8 | 16,4 | 13,3 | 13,6 |
| 03 | 16,3 | 21,4 | 9,3 | 23,5 | 21,5 | 19,6 | 35,2 | 9,2 | 11,2 | 16,9 | 13,0 | 13,1 |
| 04 | 16,6 | 21,2 | 9,8 | 22,9 | 21,8 | 18,8 | 34,9 | 8,9 | 13,2 | 17,2 | 13,1 | 13,5 |
| 05 | 15,7 | 19,2 | 9,1 | 21,7 | 21,2 | 16,2 | 33,9 | 8,4 | 13,0 | 16,2 | 12,3 | 13,8 |
| 06 | 15,6 | 18,6 | 9,4 | 21,0 | 21,1 | 17,3 | 31,8 | 7,8 | 14,1 | 16,0 | 12,4 | 13,1 |
| 07 | 15,5 | 18,3 | 10,1 | 20,8 | 20,9 | 16,1 | 32,1 | 9,0 | 12,5 | 15,9 | 12,8 | 13,1 |
| 08 | 14,2 | 16,9 | 8,9 | 19,5 | 18,5 | 13,8 | 33,2 | 8,7 | 7,8 | 14,6 | 11,3 | 10,6 |
| 09 | 13,7 | 18,5 | 7,8 | 18,0 | 17,2 | 13,7 | 31,4 | 8,4 | 8,1 | 14,1 | 11,1 | 9,7 |
| 10 | 13,9 | 17,3 | 8,9 | 18,5 | 17,2 | 15,8 | 30,4 | 9,2 | 5,5 | 14,4 | 10,9 | 9,1 |
| 11 | 13,1 | 14,3 | 8,0 | 18,2 | 17,4 | 16,7 | 29,1 | 7,8 | 6,6 | 13,5 | 10,5 | 8,1 |

Véanse notas al final del capítulo.

15 SOCIEDADES NO FINANCIERAS:
Síntesis de la información recopilada por la Central de Balances

15.20 Ratios significativas: R.5 Margen de explotación. (REB / Producción)
Base de datos trimestral (CBT)

Ratios (a)

| Total | Por sectores | | | | | | | | | Por tamaño | | |
|-------|--------------|-----------|-----------|-----------------------|------------|------------------------------|-----------------|------|--|------------|----------|----------|
| | Energía | Industria | Servicios | | | | | | Actividades con cobertura reducida en CB | Grandes | Medianas | Pequeñas |
| | | | Total | Comercio y hostelería | Transporte | Información y comunicaciones | Otros servicios | | | | | |
| 1 | 2 | 3 | 4 | 5 | 6 | 7 | 8 | 9 | 10 | 11 | 12 | |
| 07 /V | 17,6 | 17,0 | 8,9 | 26,3 | 20,9 | 18,9 | 46,5 | -2,6 | 14,0 | 17,7 | 13,9 | ... |
| 08 / | 19,7 | 20,6 | 10,5 | 27,8 | 21,7 | 18,7 | 43,9 | 10,9 | 8,3 | 20,0 | 13,4 | ... |
| // | 18,4 | 19,2 | 9,8 | 25,7 | 12,6 | 19,6 | 44,4 | 3,3 | 9,5 | 18,6 | 13,6 | ... |
| /// | 18,3 | 17,9 | 7,8 | 28,0 | 18,7 | 21,0 | 44,9 | 6,6 | 4,5 | 18,4 | 14,7 | ... |
| /IV | 15,3 | 16,6 | 1,7 | 24,1 | 19,0 | 14,2 | 44,2 | -6,5 | 3,7 | 15,4 | 12,8 | ... |
| 09 / | 19,2 | 22,0 | 4,9 | 25,2 | 19,8 | 14,9 | 41,1 | 10,6 | 6,7 | 19,5 | 11,6 | ... |
| // | 17,8 | 20,4 | 5,2 | 23,2 | 13,0 | 16,6 | 41,5 | 2,4 | 7,4 | 18,0 | 12,4 | ... |
| /// | 19,3 | 18,8 | 7,4 | 26,9 | 22,4 | 19,8 | 42,2 | 4,9 | 7,6 | 19,5 | 14,5 | ... |
| /IV | 16,6 | 16,9 | 3,2 | 24,3 | 18,9 | 15,9 | 43,0 | 1,2 | 8,2 | 16,8 | 12,0 | ... |
| 10 / | 18,7 | 19,1 | 7,4 | 25,2 | 23,5 | 17,5 | 38,0 | 7,0 | 6,5 | 18,9 | 13,1 | ... |
| // | 18,1 | 18,1 | 9,4 | 24,1 | 16,3 | 21,6 | 37,3 | 5,6 | 6,9 | 18,3 | 14,6 | ... |
| /// | 18,6 | 17,2 | 8,7 | 26,0 | 18,3 | 23,6 | 39,3 | 7,8 | 5,7 | 18,6 | 15,9 | ... |
| /IV | 15,9 | 15,5 | 7,1 | 22,5 | 17,7 | 19,1 | 38,2 | -9,0 | 0,4 | 16,1 | 12,6 | ... |
| 11 / | 16,7 | 16,5 | 8,0 | 23,5 | 22,5 | 17,1 | 32,9 | 9,8 | 5,3 | 16,7 | 15,8 | ... |
| // | 15,2 | 13,5 | 7,3 | 22,9 | 14,6 | 21,7 | 34,7 | 3,0 | 7,2 | 15,3 | 14,6 | ... |
| /// | 16,7 | 14,6 | 6,9 | 25,7 | 20,4 | 24,4 | 35,4 | 6,9 | 5,7 | 16,7 | 16,6 | ... |
| /IV | 14,5 | 13,0 | 7,0 | 21,2 | 19,2 | 17,1 | 32,6 | 0,4 | 7,6 | 14,5 | 13,1 | ... |
| 12 / | 15,1 | 14,0 | 5,9 | 22,4 | 21,7 | 15,3 | 30,9 | 16,6 | 7,7 | 15,1 | 13,9 | ... |
| // | 13,6 | 11,5 | 6,7 | 20,7 | 13,9 | 19,4 | 30,6 | 7,9 | 9,7 | 13,6 | 14,7 | ... |
| /// | 16,6 | 14,0 | 4,9 | 26,4 | 19,7 | 25,7 | 35,0 | 17,1 | 7,1 | 16,8 | 11,8 | ... |
| /IV | 14,2 | 11,6 | 6,4 | 21,7 | 11,7 | 21,2 | 33,9 | 7,2 | 10,4 | 14,3 | 11,6 | ... |
| 13 / | 14,8 | 13,4 | 4,8 | 23,1 | 20,1 | 17,0 | 32,2 | 15,1 | 9,6 | 14,9 | 12,6 | ... |

Véanse notas al final del capítulo.

15 SOCIEDADES NO FINANCIERAS:
Síntesis de la información recopilada por la Central de Balances

15.21 Ratios significativas: R.5 Margen de explotación. (REB / Producción)
Base de datos trimestral (CBT)

Trimestres acumulados (a)

Ratios (b)

| | Por sectores | | | | | | | | | Por tamaño | | |
|--------|--------------|---------|-----------|-----------|-----------------------|------------|------------------------------|-----------------|--|------------|----------|----------|
| | Total | Energía | Industria | Servicios | | | | | Actividades con cobertura reducida en CB | Grandes | Medianas | Pequeñas |
| | | | | Total | Comercio y hostelería | Transporte | Información y comunicaciones | Otros servicios | | | | |
| 1 | 2 | 3 | 4 | 5 | 6 | 7 | 8 | 9 | 10 | 11 | 12 | |
| 99 | 22,2 | 31,9 | 11,6 | 28,4 | 23,6 | 22,6 | 37,9 | 10,5 | 9,9 | 22,7 | 14,4 | ... |
| 00 | 21,6 | 28,2 | 12,1 | 27,2 | 25,7 | 20,9 | 37,6 | 1,2 | 10,4 | 22,2 | 13,6 | ... |
| 01 | 22,1 | 27,7 | 12,3 | 29,0 | 24,2 | 21,2 | 42,2 | 2,6 | 8,9 | 22,7 | 13,5 | ... |
| 02 | 22,5 | 27,4 | 12,4 | 28,9 | 22,6 | 22,0 | 43,1 | 3,3 | 11,4 | 23,0 | 14,3 | ... |
| 03 | 22,2 | 26,5 | 11,6 | 29,5 | 22,6 | 20,3 | 44,6 | 13,6 | 12,4 | 22,8 | 13,6 | ... |
| 04 | 21,5 | 25,6 | 10,6 | 29,5 | 21,8 | 22,4 | 43,4 | 7,5 | 14,5 | 22,0 | 13,5 | ... |
| 05 | 19,9 | 22,2 | 10,0 | 28,2 | 21,8 | 20,4 | 41,3 | 2,6 | 11,2 | 20,2 | 13,7 | ... |
| 06 | 19,2 | 19,6 | 10,3 | 28,3 | 20,8 | 21,0 | 45,5 | -1,0 | 11,6 | 19,5 | 13,8 | ... |
| 07 | 19,3 | 20,3 | 10,5 | 28,4 | 20,7 | 21,2 | 48,0 | 4,7 | 10,7 | 19,5 | 14,2 | ... |
| 08 | 18,0 | 18,7 | 7,9 | 26,4 | 18,1 | 18,4 | 44,4 | 3,3 | 6,5 | 18,2 | 13,6 | ... |
| 09 | 18,2 | 19,4 | 5,1 | 24,9 | 18,6 | 16,8 | 41,9 | 4,6 | 7,5 | 18,4 | 12,6 | ... |
| 10 | 17,8 | 17,4 | 8,2 | 24,5 | 19,0 | 20,5 | 38,2 | 3,0 | 5,0 | 18,0 | 14,0 | ... |
| 11 | 15,8 | 14,4 | 7,3 | 23,3 | 19,2 | 20,2 | 33,9 | 4,9 | 6,5 | 15,8 | 15,0 | ... |
| 12 | 14,9 | 12,8 | 6,0 | 22,8 | 17,0 | 20,6 | 32,5 | 12,4 | 8,7 | 15,0 | 13,1 | ... |
| 11 // | 16,0 | 15,0 | 7,7 | 23,2 | 18,7 | 19,5 | 33,8 | 6,4 | 6,3 | 16,0 | 15,2 | ... |
| 11 /// | 16,2 | 14,9 | 7,4 | 24,0 | 19,3 | 21,3 | 34,3 | 6,6 | 6,1 | 16,2 | 15,6 | ... |
| 11 IV | 15,8 | 14,4 | 7,3 | 23,3 | 19,2 | 20,2 | 33,9 | 4,9 | 6,5 | 15,8 | 15,0 | ... |
| 12 / | 15,1 | 14,0 | 5,9 | 22,4 | 21,7 | 15,3 | 30,9 | 16,6 | 7,7 | 15,1 | 13,9 | ... |
| 12 // | 14,4 | 12,8 | 6,3 | 21,5 | 18,0 | 17,4 | 30,7 | 12,4 | 8,6 | 14,4 | 14,3 | ... |
| 12 /// | 15,1 | 13,2 | 5,9 | 23,2 | 18,6 | 20,4 | 32,1 | 14,0 | 8,2 | 15,2 | 13,5 | ... |
| 12 IV | 14,9 | 12,8 | 6,0 | 22,8 | 17,0 | 20,6 | 32,5 | 12,4 | 8,7 | 15,0 | 13,1 | ... |
| 13 / | 14,8 | 13,4 | 4,8 | 23,1 | 20,1 | 17,0 | 32,2 | 15,1 | 9,6 | 14,9 | 12,6 | ... |

Véanse notas al final del capítulo.

15 SOCIEDADES NO FINANCIERAS:
Síntesis de la información recopilada por la Central de Balances

15.22 Ratios significativas: E.1 Endeudamiento, RAC/AN.
(precios corrientes; saldo final)
Base de datos anual (CBA)

Ratios (a)

| | Por sectores | | | | | | | | | | Por tamaño | | Pro memoria: E.2 Endeudamiento RAC/(REB+Ingresos financieros) | |
|----|--------------|------|---------|------|-----------|------|-----------------------|------|------------------------------|------|------------|------|---|-------|
| | Total | | Energía | | Industria | | Comercio y hostelería | | Información y comunicaciones | | Grandes | | Total | |
| | t-1 | t | t-1 | t | t-1 | t | t-1 | t | t-1 | t | t-1 | t | t-1 | t |
| 1 | 2 | 3 | 4 | 5 | 6 | 7 | 8 | 9 | 10 | 11 | 12 | 13 | 14 | |
| 90 | 36,1 | 36,0 | 43,9 | 41,2 | 29,0 | 30,7 | 25,5 | 25,0 | 34,4 | 38,5 | 36,9 | 36,8 | 253,7 | 275,1 |
| 91 | 36,3 | 37,4 | 42,3 | 40,6 | 30,6 | 33,1 | 24,8 | 27,3 | 40,1 | 44,0 | 37,0 | 38,2 | 272,9 | 293,4 |
| 92 | 37,2 | 39,6 | 40,5 | 41,6 | 33,3 | 36,6 | 25,2 | 27,3 | 44,2 | 48,9 | 37,8 | 40,5 | 290,4 | 322,9 |
| 93 | 39,8 | 40,6 | 41,2 | 40,3 | 36,8 | 39,4 | 28,1 | 30,7 | 48,4 | 47,8 | 40,6 | 41,4 | 323,6 | 343,6 |
| 94 | 40,7 | 38,8 | 40,2 | 37,7 | 39,8 | 36,2 | 33,5 | 30,7 | 47,8 | 46,7 | 41,4 | 39,5 | 341,5 | 281,0 |
| 95 | 38,2 | 35,8 | 37,6 | 35,3 | 35,5 | 32,6 | 30,6 | 32,7 | 46,7 | 42,7 | 38,9 | 36,3 | 276,1 | 239,3 |
| 96 | 35,7 | 32,7 | 34,6 | 30,2 | 32,2 | 28,3 | 33,4 | 31,8 | 43,0 | 41,2 | 36,0 | 32,7 | 239,1 | 214,2 |
| 97 | 33,0 | 33,2 | 30,5 | 30,9 | 28,9 | 28,0 | 31,1 | 31,6 | 41,2 | 43,0 | 33,2 | 33,4 | 216,5 | 207,7 |
| 98 | 32,9 | 35,1 | 30,8 | 33,7 | 27,4 | 27,6 | 32,9 | 31,4 | 43,1 | 40,9 | 33,0 | 35,5 | 206,6 | 217,9 |
| 99 | 35,5 | 40,3 | 34,0 | 39,7 | 27,5 | 27,6 | 30,4 | 30,6 | 43,1 | 54,3 | 35,7 | 41,0 | 219,4 | 276,8 |
| 00 | 40,9 | 43,2 | 40,9 | 44,3 | 29,1 | 30,8 | 32,2 | 34,0 | 52,7 | 52,4 | 41,4 | 44,0 | 283,7 | 327,9 |
| 01 | 44,3 | 45,2 | 45,1 | 45,7 | 32,6 | 33,7 | 36,0 | 35,6 | 65,8 | 66,2 | 45,0 | 46,1 | 331,0 | 346,8 |
| 02 | 45,7 | 46,9 | 41,7 | 41,6 | 34,8 | 35,9 | 34,8 | 32,7 | 66,5 | 70,6 | 46,5 | 48,0 | 353,6 | 362,2 |
| 03 | 47,0 | 45,5 | 42,1 | 39,4 | 35,0 | 35,1 | 34,7 | 32,0 | 71,1 | 65,9 | 48,0 | 46,5 | 362,4 | 351,5 |
| 04 | 45,8 | 44,8 | 40,0 | 39,3 | 34,7 | 34,4 | 33,4 | 30,1 | 69,0 | 62,2 | 46,8 | 45,8 | 352,2 | 335,5 |
| 05 | 44,9 | 44,8 | 39,7 | 41,3 | 34,9 | 37,0 | 30,8 | 29,4 | 63,9 | 55,9 | 45,8 | 45,8 | 343,4 | 360,4 |
| 06 | 45,0 | 47,1 | 41,1 | 41,5 | 37,2 | 38,1 | 29,6 | 30,7 | 56,1 | 57,0 | 45,9 | 48,2 | 363,0 | 418,3 |
| 07 | 47,4 | 47,4 | 41,7 | 38,6 | 38,2 | 41,2 | 31,3 | 31,8 | 56,8 | 57,9 | 48,6 | 48,6 | 419,2 | 430,0 |
| 08 | 46,7 | 48,0 | 39,2 | 41,1 | 40,7 | 42,0 | 33,9 | 36,1 | 55,0 | 60,3 | 47,6 | 49,0 | 422,4 | 487,2 |
| 09 | 48,3 | 47,6 | 40,2 | 43,1 | 42,9 | 43,3 | 37,2 | 36,4 | 62,4 | 56,8 | 49,1 | 48,5 | 505,9 | 592,8 |
| 10 | 48,1 | 48,1 | 43,1 | 42,6 | 41,7 | 39,6 | 36,0 | 36,7 | 53,6 | 48,0 | 49,0 | 48,9 | 624,0 | 620,3 |
| 11 | 49,3 | 49,4 | 42,5 | 41,0 | 40,8 | 40,2 | 37,4 | 38,5 | 50,4 | 40,2 | 50,2 | 50,2 | 645,8 | 662,3 |

Véanse notas al final del capítulo.

15 SOCIEDADES NO FINANCIERAS:
Síntesis de la información recopilada por la Central de Balances

15.23 Ratios significativas: E.1 Endeudamiento, RAC/AN.
(precios corrientes; saldo final)
Base de datos trimestral (CBT)

Ratios (a)

| | Total | | Por sectores | | | | | | | | Por tamaño | | Pro memoria: E.2 Endeudamiento RAC/(REB+Ingresos financieros) | |
|---------------|-------|------|--------------|------|-----------|------|--------------------------|------|---------------------------------|------|------------|------|--|-------|
| | | | Energía | | Industria | | Comercio y hostelería | | Información y comunicaciones | | Grandes | | Total | |
| | 1 t-1 | 2 t | 3 t-1 | 4 t | 5 t-1 | 6 t | 7 t-1 | 8 t | 9 t-1 | 10 t | 11 t-1 | 12 t | 13 t-1 | 14 t |
| 99 | 31,8 | 39,0 | 30,8 | 36,7 | 26,9 | 29,8 | 24,6 | 22,6 | 39,9 | 52,6 | 32,2 | 39,6 | 239,0 | 278,1 |
| 00 | 38,9 | 43,1 | 36,7 | 41,5 | 28,0 | 28,5 | 23,4 | 24,7 | 54,5 | 50,6 | 39,5 | 43,8 | 276,5 | 278,4 |
| 01 | 43,5 | 45,3 | 40,6 | 43,5 | 29,6 | 29,3 | 25,3 | 27,2 | 62,4 | 67,8 | 44,1 | 45,9 | 293,3 | 340,5 |
| 02 | 46,3 | 48,3 | 39,0 | 40,0 | 31,0 | 32,0 | 27,3 | 27,5 | 66,0 | 75,7 | 46,9 | 49,0 | 345,2 | 375,7 |
| 03 | 48,0 | 47,8 | 40,0 | 41,1 | 30,0 | 31,7 | 27,8 | 25,0 | 76,3 | 72,3 | 48,7 | 48,4 | 362,5 | 330,5 |
| 04 | 47,7 | 46,2 | 41,1 | 39,2 | 34,4 | 33,9 | 26,2 | 24,7 | 74,4 | 65,4 | 48,2 | 46,7 | 350,8 | 321,6 |
| 05 | 46,6 | 46,6 | 38,7 | 40,3 | 35,5 | 37,7 | 24,5 | 23,5 | 68,5 | 61,3 | 47,1 | 47,1 | 327,4 | 346,3 |
| 06 | 47,0 | 48,6 | 41,8 | 42,1 | 40,0 | 41,8 | 24,3 | 24,6 | 58,7 | 56,2 | 47,5 | 49,1 | 349,5 | 452,1 |
| 07 | 48,6 | 49,8 | 41,7 | 40,8 | 41,0 | 46,6 | 24,1 | 25,3 | 57,6 | 51,1 | 49,1 | 50,3 | 487,3 | 427,2 |
| 08 | 51,1 | 47,9 | 39,6 | 38,4 | 49,0 | 50,4 | 24,4 | 26,6 | 55,8 | 54,6 | 51,6 | 48,3 | 463,8 | 462,5 |
| 09 | 48,1 | 47,6 | 38,1 | 41,9 | 51,2 | 48,1 | 26,6 | 28,9 | 50,2 | 50,0 | 48,5 | 48,0 | 615,5 | 599,3 |
| 10 | 47,7 | 47,2 | 41,8 | 41,7 | 48,5 | 49,5 | 29,1 | 29,4 | 52,1 | 47,0 | 48,1 | 47,5 | 573,3 | 593,1 |
| 11 | 47,4 | 47,1 | 41,7 | 42,1 | 47,9 | 43,2 | 28,8 | 31,0 | 48,4 | 32,9 | 47,8 | 47,5 | 587,5 | 651,7 |
| 12 | 46,0 | 47,2 | 39,9 | 38,3 | 42,8 | 40,9 | 28,2 | 29,4 | 32,9 | 31,0 | 46,3 | 47,6 | 614,0 | 543,3 |
| 11 // | 47,5 | 46,7 | 41,5 | 42,1 | 50,1 | 43,8 | 29,2 | 32,0 | 50,7 | 32,5 | 47,9 | 47,0 | 625,0 | 629,2 |
| 11 /// | 47,5 | 46,8 | 41,4 | 42,1 | 49,7 | 43,8 | 28,9 | 31,3 | 49,7 | 32,7 | 47,9 | 47,2 | 682,4 | 692,2 |
| 11 IV | 47,4 | 47,1 | 41,7 | 42,1 | 47,9 | 43,2 | 28,8 | 31,0 | 48,4 | 32,9 | 47,8 | 47,5 | 587,5 | 651,7 |
| 12 / | 44,9 | 47,0 | 39,6 | 38,7 | 43,3 | 41,9 | 29,3 | 30,9 | 33,4 | 33,4 | 45,3 | 47,4 | 639,3 | 793,8 |
| 12 // | 45,5 | 47,5 | 40,3 | 38,8 | 42,6 | 41,2 | 29,9 | 31,4 | 32,5 | 33,1 | 45,9 | 47,9 | 595,3 | 668,5 |
| 12 /// | 45,7 | 47,6 | 40,1 | 38,7 | 43,1 | 41,0 | 29,8 | 31,0 | 32,8 | 32,0 | 46,1 | 48,0 | 653,4 | 738,8 |
| 12 IV | 46,0 | 47,2 | 39,9 | 38,3 | 42,8 | 40,9 | 28,2 | 29,4 | 32,9 | 31,0 | 46,3 | 47,6 | 614,0 | 543,3 |
| 13 / | 46,2 | 45,6 | 38,7 | 37,7 | 41,5 | 40,7 | 25,2 | 27,2 | 34,1 | 25,4 | 46,5 | 45,9 | 779,2 | 772,7 |

Véanse notas al final del capítulo.

15 SOCIEDADES NO FINANCIERAS:
Síntesis de la información recopilada por la Central de Balances

15.24 Ratios significativas: FSI.1 Endeudamiento.
(Deuda / Fondos Propios)
Base de datos integrada (CBI)

Ratios (a)

| | Total | | Por sectores | | | | | | Por tamaño | | | |
|-----------|-------|-----------------------------|--------------|-----------|------------|---|--------------------|-------|-------------------------------------|---------|----------|----------|
| | | | Energía | Industria | Servicios | | | | Otros. Del cual: Construcción | Grandes | Medianas | Pequeñas |
| | Total | Comercio y hostelería | | | Transporte | Información y comuni- caciones | Otros servicios | | | | | |
| 1 | 2 | 3 | 4 | 5 | 6 | 7 | 8 | 9 | 10 | 11 | 12 | |
| 96 | 93,9 | 64,8 | 101,0 | 97,9 | 141,1 | 66,4 | 106,7 | 87,5 | 170,6 | 88,1 | 108,1 | 117,9 |
| 97 | 95,7 | 65,8 | 100,9 | 101,1 | 148,8 | 66,2 | 113,0 | 86,8 | 166,9 | 89,5 | 108,4 | 121,0 |
| 98 | 102,1 | 74,7 | 101,2 | 108,0 | 145,9 | 67,9 | 110,2 | 109,8 | 164,5 | 97,0 | 109,7 | 121,9 |
| 99 | 114,1 | 95,0 | 103,7 | 120,6 | 149,5 | 75,3 | 157,7 | 112,0 | 170,9 | 112,0 | 114,5 | 123,6 |
| 00 | 119,5 | 107,7 | 109,8 | 122,7 | 153,2 | 80,2 | 203,2 | 108,6 | 167,7 | 119,2 | 116,3 | 123,0 |
| 01 | 121,6 | 106,0 | 112,5 | 123,8 | 147,2 | 88,3 | 258,9 | 104,3 | 173,3 | 124,2 | 113,6 | 116,6 |
| 02 | 125,5 | 101,4 | 112,8 | 131,4 | 144,2 | 95,6 | 300,5 | 114,1 | 167,3 | 132,3 | 114,8 | 111,7 |
| 03 | 121,9 | 94,3 | 111,6 | 124,6 | 137,4 | 90,5 | 265,4 | 111,4 | 181,2 | 128,7 | 115,7 | 108,3 |
| 04 | 119,4 | 93,3 | 112,1 | 117,7 | 126,6 | 71,9 | 252,5 | 112,0 | 200,4 | 128,3 | 114,7 | 101,9 |
| 05 | 120,9 | 105,3 | 115,9 | 114,0 | 124,8 | 71,4 | 199,5 | 109,2 | 212,4 | 132,3 | 114,1 | 100,1 |
| 06 | 125,4 | 102,7 | 117,8 | 118,7 | 123,8 | 68,4 | 201,6 | 121,5 | 220,0 | 140,9 | 114,1 | 98,4 |
| 07 | 124,5 | 90,4 | 123,0 | 118,9 | 121,5 | 75,8 | 208,1 | 119,8 | 234,5 | 138,7 | 109,8 | 95,4 |
| 08 | 122,7 | 97,7 | 118,2 | 117,5 | 118,1 | 75,0 | 251,5 | 119,4 | 242,0 | 138,6 | 103,8 | 91,6 |
| 09 | 118,6 | 102,1 | 118,7 | 110,2 | 118,6 | 79,3 | 213,9 | 110,3 | 232,3 | 134,3 | 100,9 | 91,3 |
| 10 | 119,8 | 103,0 | 116,5 | 111,8 | 124,5 | 84,7 | 184,2 | 110,4 | 247,8 | 135,2 | 100,7 | 92,6 |
| 11 | 120,6 | 102,9 | 114,9 | 112,7 | 132,0 | 108,2 | 141,2 | 105,3 | 256,1 | 137,5 | 98,1 | 90,8 |
| 12 | 124,8 | ... | ... | ... | ... | ... | ... | ... | ... | ... | ... | ... |

Véanse notas al final del capítulo.

15 SOCIEDADES NO FINANCIERAS:
Síntesis de la información recopilada por la Central de Balances

15.25 Ratios significativas: FSI.2 Rentabilidad de los recursos propios. (EBIT / Fondos Propios)
Base de datos integrada (CBI)

Ratios (a)

| Total (b) | Por sectores | | | | | | | | | Por tamaño | | |
|--------------|--------------|-----------|-----------|-----------------------------|------------|--------------------------------------|--------------------|-------------------------------------|---------|------------|----------|------|
| | Energía | Industria | Servicios | | | | | Otros. Del cual: Construcción | Grandes | Medianas | Pequeñas | |
| | | | Total | Comercio y hostelería | Transporte | Información y comu- nicaciones | Otros servicios | | | | | |
| 1 | 2 | 3 | 4 | 5 | 6 | 7 | 8 | 9 | 10 | 11 | 12 | |
| 96 | 12,8 | 11,9 | 14,8 | 12,4 | 16,2 | 7,0 | 18,4 | 11,0 | 12,2 | 12,3 | 15,9 | 12,9 |
| 97 | 13,2 | 10,7 | 15,9 | 13,3 | 16,1 | 7,4 | 20,5 | 12,2 | 12,5 | 12,7 | 16,0 | 13,2 |
| 98 | 14,2 | 12,5 | 16,7 | 14,0 | 17,6 | 8,0 | 22,1 | 11,5 | 12,9 | 13,8 | 16,5 | 14,1 |
| 99 | 13,4 | 12,7 | 15,9 | 12,7 | 18,3 | 7,0 | 20,1 | 9,5 | 13,5 | 12,8 | 16,4 | 14,0 |
| 00 | 13,2 | 15,9 | 15,5 | 11,4 | 17,0 | 7,4 | 19,2 | 8,7 | 14,6 | 12,8 | 16,0 | 13,3 |
| 01 | 13,8 | 16,5 | 14,1 | 12,9 | 16,9 | 8,4 | 31,9 | 9,8 | 15,3 | 14,0 | 15,1 | 12,2 |
| 02 | 14,2 | 17,2 | 12,9 | 14,1 | 15,6 | 9,1 | 41,7 | 11,3 | 14,6 | 15,6 | 13,7 | 10,4 |
| 03 | 13,3 | 13,8 | 12,6 | 13,4 | 14,2 | 7,7 | 47,2 | 10,6 | 15,7 | 14,9 | 13,1 | 9,4 |
| 04 | 13,0 | 13,3 | 13,3 | 12,6 | 13,3 | 6,5 | 51,6 | 9,8 | 17,4 | 15,2 | 12,9 | 8,3 |
| 05 | 13,3 | 15,8 | 12,7 | 12,8 | 12,6 | 5,4 | 38,6 | 11,5 | 17,2 | 16,2 | 12,1 | 7,7 |
| 06 | 13,9 | 16,3 | 13,4 | 13,1 | 12,8 | 5,6 | 35,5 | 12,9 | 18,4 | 17,0 | 12,8 | 7,9 |
| 07 | 13,9 | 12,8 | 15,4 | 13,6 | 13,5 | 6,0 | 43,2 | 12,5 | 16,8 | 16,5 | 12,4 | 7,9 |
| 08 | 11,8 | 12,6 | 11,1 | 12,2 | 10,1 | 4,2 | 51,9 | 12,2 | 11,5 | 14,9 | 9,3 | 5,2 |
| 09 | 9,1 | 11,1 | 6,3 | 9,8 | 8,5 | 2,7 | 42,8 | 10,0 | 7,4 | 12,3 | 6,5 | 3,3 |
| 10 | 8,9 | 10,8 | 8,2 | 9,5 | 9,0 | 3,3 | 36,3 | 9,4 | 4,0 | 12,1 | 6,5 | 2,6 |
| 11 | 8,5 | 10,0 | 8,3 | 8,8 | 8,9 | 3,6 | 27,6 | 8,6 | 4,8 | 11,9 | 6,4 | 1,7 |
| 12 | 8,0 | ... | ... | ... | ... | ... | ... | ... | ... | ... | ... | ... |

Véanse notas al final del capítulo.

NOTAS A LOS CUADROS DEL CAPÍTULO 15

Cuadro 15.A

a. Por no disponer del estimador poblacional adecuado, los datos de agricultura, ganadería, silvicultura y pesca de la columna 2 no se extrapolan para obtener los totales del Balance y la Cuenta de resultados que figuran en el cuadro 15.C.

Cuadro 15.B

a. Por no disponer del estimador poblacional adecuado, los datos de agricultura, ganadería, silvicultura y pesca de la columna 2 no se extrapolan para obtener los totales del Balance y la Cuenta de resultados que figuran en el cuadro 15.C.

Cuadro 15.C

a. Formulación de los ratios:

$$R1 = [(27+29)/(10-14-17)]*100$$

$$R2 = [27/(13+16)]*100$$

$$R3 = (29/11)*100$$

$$R4 = R1 - R2$$

$$R5 = (24/18)*100$$

$$E1 = [(13+16)/(10-14-17)]*100$$

$$E1' = [(13+16)/(10-14-17-4)]*100$$

$$E2 = (13+16)/(24+25)$$

Nota: Para la formulación de los ratios FSI.1 y FSI.2 se ha empleado la metodología definida por el FMI en su documento Financial Soundness Indicator.Compilation Guide.

Cuadro 15.3

a. La serie trimestral del año n para el trimestre t recoge las tasas de los datos acumulados del año n hasta el trimestre t, respecto al mismo período del año anterior.

Cuadro 15.6

a. La serie trimestral del año n para el trimestre t recoge las tasas de los datos acumulados del año n hasta el trimestre t, respecto al mismo período del año anterior.

Cuadro 15.7

a. La formulación de la ratio figura en el cuadro 15.C.

Cuadro 15.8

a. La formulación de la ratio figura en el cuadro 15.C.

b. El resultado ordinario neto (RON) utilizado en el cálculo de esta ratio incorpora, para cada trimestre, la parte proporcional de los dividendos recibidos hasta ese trimestre desde el inicio del año, mediante su linealización; por su parte, la ratio del cuadro 15.9, facilita la información acumulada para cada período (I, Iall, IalIII, IalV), en los que se incluye la totalidad del dividendo recibido.

Cuadro 15.9

a. La serie trimestral del año n para el trimestre t recoge los ratios de los datos acumulados del año n hasta el trimestre t.

b. La formulación de la ratio figura en el cuadro 15.C.

Cuadro 15.10

a. La formulación de la ratio figura en el cuadro 15.C.

Cuadro 15.11

a. La formulación de la ratio figura en el cuadro 15.C.

Cuadro 15.12

a. La serie trimestral del año n para el trimestre t recoge los ratios de los datos acumulados del año n hasta el trimestre t.

b. La formulación de la ratio figura en el cuadro 15.C.

Cuadro 15.13

a. La formulación de la ratio figura en el cuadro 15.C.

Cuadro 15.14

a. La formulación de la ratio figura en el cuadro 15.C.

b. El resultado ordinario neto (RON) utilizado en el cálculo de esta ratio incorpora, para cada trimestre, la parte proporcional de los dividendos recibidos hasta ese trimestre desde el inicio del año, mediante su linealización; por su parte, la ratio del cuadro 15.15, facilita la información acumulada para cada período (I, Iall, IalIII, IalV), en los que se incluye la totalidad del dividendo recibido.

Cuadro 15.15

a. La serie trimestral del año n para el trimestre t recoge los ratios de los datos acumulados del año n hasta el trimestre t.

b. La formulación de la ratio figura en el cuadro 15.C.

Cuadro 15.16

a. La formulación de la ratio figura en el cuadro 15.C.

Cuadro 15.17

a. La formulación de la ratio figura en el cuadro 15.C.

b. El resultado ordinario neto (RON) utilizado en el cálculo de esta ratio incorpora, para cada trimestre, la parte proporcional de los dividendos recibidos hasta ese trimestre desde el inicio del año, mediante su linealización; por su parte, la ratio del cuadro 15.18, facilita la información acumulada para cada periodo (I, Iall, Ialll, IalV), en los que se incluye la totalidad del dividendo recibido.

Cuadro 15.18

a. La serie trimestral del año n para el trimestre t recoge los ratios de los datos acumulados del año n hasta el trimestre t.

b. La formulación de la ratio figura en el cuadro 15.C.

Cuadro 15.19

a. La formulación de la ratio figura en el cuadro 15.C.

Cuadro 15.20

a. La formulación de la ratio figura en el cuadro 15.C.

Cuadro 15.21

a. La serie trimestral del año n para el trimestre recoge los ratios de los datos acumulados del año n hasta el trimestre t.

b. La formulación de la ratio figura en el cuadro 15.C.

Cuadro 15.22

Nota: Observaciones referidas a los dos períodos incluidos en cada base de datos.

a. La formulación de las ratios figura en el cuadro 15.C.

Cuadro 15.23

Nota: Observaciones referidas a los dos períodos incluidos en cada base de datos.

a. La formulación de las ratios figura en el cuadro 15.C.

Cuadro 15.24

a. El dato de 2010 y 2011, tanto para el total de empresas como para los diferentes agregados por sectores y tamaños, se obtiene aplicando al dato de la base anterior la tasa de variación de la base actual.

b. Los datos del último periodo son una estimación elaborada a partir de la información trimestral más reciente recibida en la encuesta trimestral de la Central de Balances (CBT).

Cuadro 15.25

a. El dato de 2010 y 2011, tanto para el total de empresas como para los diferentes agregados por sectores y tamaños, se obtiene aplicando al dato de la base anterior la tasa de variación de la base actual. b. Los datos del último periodo son una estimación elaborada a partir de la información trimestral más reciente recibida en la encuesta trimestral de la Central de Balances (CBT).

CAPÍTULO 16 HOGARES E INSTITUCIONES SIN FINES DE LUCRO AL SERVICIO DE LOS HOGARES

CAPÍTULO 17 BALANZA DE PAGOS Y POSICIÓN DE INVERSIÓN INTERNACIONAL FRENTE A OTROS
RESIDENTES EN LA ZONA DEL EURO Y AL RESTO DEL MUNDO

17. BALANZA DE PAGOS Y POSICIÓN DE INVERSIÓN INTERNACIONAL

A) Balanza de pagos

17.A Resumen de recursos (ingresos y variación neta de pasivos) y empleos (pagos y variación neta de activos financieros) Cuenta corriente y Cuenta de capital

Datos referidos a Abril de 2013

Millones de euros

| | Series en cuadro/columna Time series in table/column | 2012 Enero-Abril January-April | | 2013 Enero-Abril January-April | | | |
|--|---|--------------------------------------|-----------------------|--------------------------------------|-----------------------|--------|---|
| | | Ingresos (I) Receipts | Pagos (P) Payments | Ingresos (I) Receipts | Pagos (P) Payments | | |
| | | Saldo (I - P) Balance | | Saldo (I - P) Balance | | | |
| A) CUENTA CORRIENTE (1 a 4) | 17.1/1 | 120 972 | 136 344 | 127 042 | 130 653 | -3 610 | A) CURRENT ACCOUNT (1 to 4) |
| 1. Balanza comercial | 17.3/2,3,1 | 74 007 | 86 006 | 80 116 | 83 589 | -3 473 | 1. Goods |
| 2. Servicios | 17.3/5,7,4 | 30 208 | 21 820 | 31 090 | 21 850 | 9 240 | 2. Services |
| Turismo y viajes | 17.3/6,8 | 10 389 | 3 311 | 10 502 | 3 118 | 7 384 | Travel |
| Otros | 17.3 | 19 819 | 18 509 | 20 588 | 18 732 | 1 856 | Others |
| 3. Rentas | 17.3/10,11,9 | 11 479 | 18 686 | 10 304 | 15 119 | -4 815 | 3. Income |
| 4. Transferencias | 17.3/13,14,12 | 5 278 | 9 832 | 5 532 | 10 094 | -4 562 | 4. Transfers |
| B) CUENTA DE CAPITAL | 17.3/16,17,15 | 1 385 | 396 | 3 277 | 959 | 2 318 | B) CAPITAL ACCOUNT |
| C) CUENTA CORRIENTE MÁS CUENTA DE CAPITAL (A+B) | 17.1/7 | 122 357 | 136 741 | 130 320 | 131 612 | -1 292 | C) CURRENT AND CAPITAL ACCOUNT (A + B) |

Data related to April 2013

EUR millions

17.A Summary of sources (receipts and net change in liabilities) and uses (payments and net change in financial assets). Current account and Capital account

17. BALANCE OF PAYMENTS AND INTERNATIONAL INVESTMENT POSITION
A) Balance of payments

Véanse notas al final del capítulo./See notes at the end of the chapter

17. BALANZA DE PAGOS Y POSICIÓN DE INVERSIÓN INTERNACIONAL

A) Balanza de pagos

17.A (cont.) Resumen de recursos (ingresos y variación neta de pasivos) y empleos (pagos y variación neta de activos financieros)
Cuenta financiera y Errores y Omisiones

Datos referidos a Abril de 2013

Miliones de euros

| | Series en cuadro/columna Time series in table/column | 2012 Enero-Abril January-April | | | 2013 Enero-Abril January-April | | |
|---|---|---|--|------------------------------|---|---|------------------------------|
| | | Variación neta pasivos(VNF) Net changes in liabilities | Variación neta activos(VNA) Net changes in assets | Saldo (VNP - VNA) Balance | Variación neta pasivos(VNF) Net changes in liabilities | Variación neta activos (VNA) Net changes in assets | Saldo (VNP - VNA) Balance |
| D) CUENTA FINANCIERA (a) | 17.1/8 | - | - | 9 843 | - | - | 146 |
| D.1) TOTAL, EXCEPTO BANCO DE ESPAÑA (5 a 8) | 17.1/10 | - | - | -124 719 | - | - | 45 402 |
| 5. Inversiones directas | 17.2/7 | - | - | 8 662 | - | - | 6 058 |
| De España en el exterior | 17.7/3 | - | -260 | 260 | 5 908 | - | -5 908 |
| Del exterior en España | 17.7/4 | 8 402 | - | 8 402 | 11 966 | - | 11 966 |
| 6. Inversiones de cartera | 17.2/8 | - | - | -61 839 | - | - | -3 955 |
| De España en el exterior | - | - | -1 432 | 1 432 | - | -3 855 | 3 855 |
| Del exterior en España | - | -63 270 | - | -63 270 | -7 810 | - | -7 810 |
| 7. Otras inversiones (b) | 17.2/9 | - | - | -73 242 | - | - | 41 773 |
| De España en el exterior | - | - | 30 174 | -30 174 | -469 | - | -469 |
| Del exterior en España | - | -43 068 | - | -43 068 | 42 242 | - | 42 242 |
| 8. Derivados financieros | 17.2/10 | - | - | 1 700 | - | - | 1 526 |
| D.2) BANCO DE ESPAÑA (9 a 11) (c) | 17.1/9 | - | - | 134 562 | - | - | -45 256 |
| 9. Reservas | 17.2/11 | - | - | -364 | - | - | -650 |
| 10. Activos netos frente al Eurosistema | 17.2/12 | - | - | 127 862 | - | - | -48 223 |
| 11. Otros activos netos | 17.2/13 | - | - | 7 064 | - | - | 3 618 |
| E) ERRORES Y OMISIONES | 17.1/11 | - | - | 4 541 | - | - | 1 146 |

Data related to April 2013

17.A (cont.) Summary of sources (receipts and net change in liabilities) and uses (payments and net change in financial assets). Financial account and Errors and omissions

17. BALANCE OF PAYMENTS AND INTERNACIONAL INVESTMENT POSITION
A) Balance of payments

EUR millions

17. BALANZA DE PAGOS Y POSICIÓN DE INVERSIÓN INTERNACIONAL
17.B Conciliación entre las operaciones financieras de residentes frente a otros residentes en la zona del euro
y al resto del mundo y la balanza de pagos

Datos referidos a 2012

| Balanza de pagos | Inversiones de España en el exterior/ <i>Spanish investment abroad</i> | | | | | | | |
|---|--|---|--|--|--|--|--|--|
| | Inversión directa/ <i>Direct investment</i> | | Inversión de cartera/ <i>Portfolio investment</i> | | | | | |
| | Acciones y otras participaciones/ <i>Shares and other equities</i> | Financiación entre empresas relacionadas/ <i>Intercompany debt transactions</i> | Acciones y participaciones/ <i>Equity securities</i> | | Bonos y obligaciones/ <i>Bonds and notes</i> | | Instos. mercado monetario/ <i>Money market instruments</i> | |
| | | | Instituciones financieras monetarias/ <i>Monetary financial institutions</i> | Otros sectores residentes/ <i>Other resident sectors</i> | Instituciones financieras monetarias/ <i>Monetary financial institutions</i> | Otros sectores residentes/ <i>Other resident sectors</i> | Instituciones financieras monetarias/ <i>Monetary financial institutions</i> | Otros sectores residentes/ <i>Other resident sectors</i> |
| 1 | 2 | 3 | 4 | 5 | 6 | 7 | 8 | |
| Cuentas financieras | | | | | | | | |
| AF.1 ORO MONETARIO Y DEG | | | | | | | | |
| EFFECTIVO, DEPÓSITOS Y PRÉSTAMOS | | 1 344 | | | | | | |
| AF.2 EFFECTIVO Y DEPÓSITOS | | | | | | | | |
| Instituciones financieras monetarias. | | | | | | | | |
| Otros sectores residentes | | | | | | | | |
| -Instituciones financieras no monetarias | | | | | | | | |
| -Sociedades no financieras | | | | | | | | |
| -Hogares e IPSFL | | | | | | | | |
| AF.4 PRÉSTAMOS | | | | | | | | |
| Instituciones financieras monetarias. | | | | | | | | |
| Administraciones Públicas | | | | | | | | |
| Otros sectores residentes | | | | | | | | |
| -Instituciones financieras no monetarias | | | | | | | | |
| -Sociedades no financieras | | | | | | | | |
| AF.33 VALORES DISTINTOS DE ACCIONES | | | | | 1 794 | -25 369 | 7 398 | 558 |
| Instituciones financieras monetarias. | | | | | 1 794 | | 7 398 | |
| Administraciones Públicas | | | | | | -4 871 | | |
| Otros sectores residentes | | | | | | -20 498 | | 558 |
| -Instituciones financieras no monetarias | | | | | | | | |
| -Sociedades no financieras | | | | | | | | |
| -Hogares e IPSFL | | | | | | | | |
| AF.34 DERIVADOS FINANCIEROS | | | | | | | | |
| AF.5 ACCIONES Y OTRAS PARTICIPACIONES | -5 134 | | -646 | 6 578 | | | | |
| Instituciones financieras monetarias. | -1 688 | | -646 | | | | | |
| Administraciones Públicas | | | | | | | | |
| Otros sectores residentes | -3 446 | | | 6 578 | | | | |
| -Instituciones financieras no monetarias | | | | | | | | |
| -Sociedades no financieras | | | | | | | | |
| -Hogares e IPSFL | | | | | | | | |
| AF.6 RESERVAS TÉCNICAS DE SEGUROS. | | | | | | | | |
| AF.7 OTRAS CUENTAS PENDIENTE DE COBRO | | | | | | | | |
| ADQUISICIÓN NETA DE ACTIVOS FINANCIEROS DE SECT.RESIDENTES | -5 134 | 1 344 | -646 | 6 578 | 1 794 | -25 369 | 7 398 | 558 |

2012 data

1. Net acquisition of financial assets of domestic sectors (liabilities of other euro area residents and the rest of the world)

1. Adquisición neta de activos financieros de los sectores residentes (pasivos de otros residentes en la zona del euro y en el resto del mundo)

Millones de euros

| Inversiones de España en el exterior / Spanish investment abroad | | | | Reservas/ Reserve assets | Errores y omisiones/ Errors and omissions | Total Balanza de pagos/ Total Balance of payments | Cuentas financieras/ Financial accounts | Discrepancia/ Discrepancy | Balance of payments |
|--|--|--|--------------|--------------------------------|---|--|--|------------------------------|---|
| Otras inversiones / Other investment | | | | | | | | | |
| Depósitos y préstamos / Deposits and loans | | | | | | | | | |
| Instituciones financieras monetarias/ Monetary financial institutions | Administraciones públicas/ General government | Otros sectores residentes/ Other resident sectors | | | | | | | Financial accounts |
| 9 | 10 | 11 | 12 | 13 | 14=1a13/11o13 | 15 | 16=15-14 | | |
| | | | | | | | | | AF.1 MONETARY GOLD AND SDRs |
| 16 017 | 20 213 | 9 719 | 250 | | 47 543 | 24 479 | -23 064 | | CURRENCY, DEPOSITS AND LOANS |
| | | | | | | 6 164 | | | AF.2 CURRENCY AND DEPOSITS |
| | | | | | | 1 850 | | | Monetary financial institutions |
| | | | | | | 4 030 | | | Other resident sectors |
| | | | | | | -398 | | | -Non-monetary financial institutions |
| | | | | | | 5 578 | | | -Non-financial corporations |
| | | | | | | -1 151 | | | -Households and non-profit institutions |
| | | | | | | 18 315 | | | AF.4 LOANS |
| | | | | | | -4 197 | | | Monetary financial institutions |
| | | | | | | 15 715 | | | General Government |
| | | | | | | 6 798 | | | Other resident sectors |
| | | | | | | 53 | | | -Non-monetary financial institutions |
| | | | | | | 6 744 | | | -Non-financial corporations |
| | | | 1 963 | | -13 657 | -13 655 | 1 | | AF.33 SECURITIES OTHER THAN SHARES |
| | | | 1 963 | | 11 155 | 11 155 | 0 | | Monetary financial institutions |
| | | | | | -4 871 | -5 040 | -169 | | General Government |
| | | | | | -19 940 | -20 567 | -626 | | Other resident sectors |
| | | | | | | -9 665 | | | -Non-monetary financial institutions |
| | | | | | | -3 825 | | | -Non-financial corporations |
| | | | | | | -7 077 | | | -Households and non-profit institutions |
| | | | -2 | | -2 | 1 118 | 1 119 | | AF.34 FINANCIAL DERIVATIVES |
| | | | | | 798 | 4 920 | 4 122 | | AF.5 SHARES AND OTHER EQUITY |
| | | | | | -2 334 | -3 233 | -899 | | Monetary financial institutions |
| | | | | | | 3 913 | 3 913 | | General Government |
| | | | | | 3 132 | 4 240 | 1 108 | | Other resident sectors |
| | | | | | | 4 128 | | | -Non-monetary financial institutions |
| | | | | | | -3 059 | | | -Non-financial corporations |
| | | | | | | 3 171 | | | -Households and non-profit institutions |
| | | | | | | 49 | 49 | | AF.6 INSURANCE TECHNICAL RESERVES |
| | | | | | -4 245 | -4 245 | 6 540 | 10 785 | AF.7 OTHER ACCOUNTS PAYABLE |
| 16 017 | 20 213 | 9 719 | 2 211 | -4 245 | 30 437 | 23 450 | -6 987 | | NET ACQ. OF FINANCIAL ASSETS OF DOMESTIC SECTORS |

Euro millions

17. BALANCE OF PAYMENTS AND INTERNATIONAL INVESTMENT POSITION

17.B Reconciliation between resident's financial transactions vis-à-vis other euro area residents and the rest of the world and the balance of payments

17. BALANZA DE PAGOS Y POSICIÓN DE INVERSIÓN INTERNACIONAL
17.B Conciliación entre las operaciones financieras de residentes frente a otros residentes en la zona del euro y al resto del mundo y la balanza de pagos

Datos referidos a 2012

| Balanza de pagos | Inversiones del exterior en España/Foreign investment in Spain | | | | | | | | | |
|---|--|---|--|--|--|--|--|--|--|--|
| | Inversión directa/ Direct investment | | Inversión de cartera/ Portfolio investment | | | | | | | |
| | Acciones y otras participaciones/ Shares and other equities | Financiación entre empresas relacionadas/ Intercompany debt transactions | Acciones y participaciones/ Equity securities | | Bonos y obligaciones/ Bonds and notes | | | Instrumentos del mercado monetario/ Money market instruments | | |
| | | | Instituciones financieras monetarias/ Monetary financial institutions | Otros sectores residentes/ Other resident sectors | Instituciones financieras monetarias/ Monetary financial institutions | Administraciones públicas/ General government | Otros sectores residentes/ Other resident sectors | Instituciones financieras monetarias/ Monetary financial institutions | Administraciones públicas/ General government | Otros sectores residentes/ Other resident sectors |
| 1 | 2 | 3 | 4 | 5 | 6 | 7 | 8 | 9 | 10 | |
| Cuentas financieras | | | | | | | | | | |
| AF.1 ORO MONETARIO Y DEG | | | | | | | | | | |
| AF.2 DEPÓSITOS. | | | | | | | | | | |
| Instituciones financieras monetarias. | | | | | | | | | | |
| Otros sectores residentes | | | | | | | | | | |
| -Instituciones financieras no monetarias | | | | | | | | | | |
| AF.331 VALORES A CORTO PLAZO DISTINTOS DE ACCIONES | | | | | | | | -1 823 | 2 945 | 684 |
| Instituciones financieras monetarias. | | | | | | | | -1 823 | 2 945 | 684 |
| Administraciones públicas | | | | | | | | | | |
| Otros sectores residentes | | | | | | | | | | 684 |
| -Instituciones financieras no monetarias | | | | | | | | | | |
| -Sociedades no financieras. | | | | | | | | | | |
| AF.332 VALORES A LARGO PLAZO DISTINTOS DE ACCIONES | | | | | -43 022 | 2 320 | -17 689 | | | |
| Instituciones financieras monetarias. | | | | | -43 022 | 2 320 | -17 689 | | | |
| Administraciones públicas | | | | | | 2 320 | | | | |
| Otros sectores residentes | | | | | | | -17 689 | | | |
| -Instituciones financieras no monetarias | | | | | | | | | | |
| -Sociedades no financieras | | | | | | | | | | |
| AF.34 DERIVADOS FINANCIEROS. | | | | | | | | | | |
| AF.4 PRÉSTAMOS | | -8 932 | | | | | | | | |
| Administraciones públicas | | -8 932 | | | | | | | | |
| Otros sectores residentes | | | | | | | | | | |
| -Instituciones financieras no monetarias | | | | | | | | | | |
| -Sociedades no financieras | | | | | | | | | | |
| -Hogares e IPSFL. | | | | | | | | | | |
| AF.5 ACCIONES Y OTRAS PARTICIPACIONES | 30 529 | | 3 732 | 3 157 | | | | | | |
| Instituciones financieras monetarias. | 3 051 | | 3 732 | | | | | | | |
| Otros sectores residentes | 27 478 | | | 3 157 | | | | | | |
| -Instituciones financieras no monetarias | | | | | | | | | | |
| -Sociedades no financieras | | | | | | | | | | |
| AF.6 RESERVAS TÉCNICAS DE SEGURO | | | | | | | | | | |
| AF.7 OTRAS CUENTAS PENDIENTES DE PAGO | | | | | | | | | | |
| CONTRACCIÓN NETA DE PASIVOS DE SECT. RESIDENTES. | 30 529 | -8 932 | 3 732 | 3 157 | -43 022 | 2 320 | -17 689 | -1 823 | 2 945 | 684 |

2012 data

2. Net incurrence of liabilities of domestic sectors (financial assets of other euro area residents and the rest of the world)

2. Contracción neta de pasivos de los sectores residentes (activos financieros de otros residentes en la zona del euro y en el resto del mundo)

Millones de euros

| Inversiones del exterior en España/Foreign investment in Spain | | | | Derivados financieros netos/ Net financial derivatives | Total Balanza de pagos/ Total Balance of payments | Cuentas financieras/ Financial accounts | Discrepancia/ Discrepancy | Balance of payments |
|--|--|------------------------|--|---|--|--|------------------------------|---|
| Otras inversiones/Other investment | | Depósitos/ Deposits | Instituciones financieras monetarias/ Monetary financial institutions | | | | | |
| Préstamos/Loans | Administraciones públicas/ General government | | | | | | | |
| 11 | 12 | 13 | 14 | 15=1a14/1to14 | 16 | 17=16-15 | Financial accounts | |
| | | | | | | -27 | -27 | AF.1 MONETARY GOLD AND SDRs |
| | | 10 675 | | 10 675 | 4 499 | -6 176 | -6 176 | AF.2 DEPOSITS |
| | | 10 675 | | 10 675 | 4 499 | -6 176 | -6 176 | Monetary financial institutions Other resident sectors -Non-monetary financial institutions |
| | | | | 1 806 | 5 113 | 3 307 | 3 307 | AF.331 SHORT-TERM SECURITIES OTHER THAN SHARES |
| | | | | -1 823 | -223 | 1 600 | 1 600 | Monetary financial institutions |
| | | | | 2 945 | 4 150 | 1 205 | 1 205 | General Government |
| | | | | 684 | 1 186 | 502 | 502 | Other resident sectors |
| | | | | | 1 186 | | | -Non-monetary financial institutions -Non-financial corporations |
| | | | | -58 391 | -69 646 | -11 254 | -11 254 | AF.332 LONG-TERM SECURITIES OTHER THAN SHARES |
| | | | | -43 022 | -50 716 | -7 694 | -7 694 | Monetary financial institutions |
| | | | | 2 320 | 3 261 | 942 | 942 | General Government |
| | | | | -17 689 | -22 191 | -4 502 | -4 502 | Other resident sectors |
| | | | | | -22 452 | | | -Non-monetary financial institutions |
| | | | | | 260 | | | -Non-financial corporations |
| | | | 8 555 | 8 555 | 10 610 | 2 055 | 2 055 | AF.34 FINANCIAL DERIVATIVES |
| 55 034 | -11 046 | | | 35 056 | 40 966 | 5 910 | 5 910 | AF.4 LOANS |
| 55 034 | -11 046 | | | 55 034 | 56 332 | 1 299 | 1 299 | General Government |
| | | | | -19 978 | -15 366 | 4 612 | 4 612 | Other resident sectors |
| | | | | | -84 | | | -Non-monetary financial institutions |
| | | | | | -15 593 | | | -Non-financial corporations |
| | | | | | 311 | | | -Households and non-profit institutions |
| | | | | 37 418 | 34 257 | -3 162 | -3 162 | AF.5 SHARES AND OTHER EQUITY |
| | | | | 6 783 | 4 216 | -2 567 | -2 567 | Monetary financial institutions |
| | | | | 30 636 | 30 041 | -595 | -595 | Other resident sectors |
| | | | | | -462 | | | -Non-monetary financial institutions |
| | | | | | 30 503 | | | -Non-financial corporations |
| | | | | | | -38 | -38 | AF.6 INSURANCE TECHNICAL RESERVES |
| | | | | | | 81 | 81 | AF.7 OTHER ACCOUNTS RECEIVABLE |
| 55 034 | -11 046 | 10 675 | 8 555 | 35 119 | 25 815 | -9 303 | -9 303 | NET INCURRENCE OF LIABILITIES OF DOMESTIC SECTORS |

Euro millions

17. BALANCE OF PAYMENTS AND INTERNATIONAL INVESTMENT POSITION

17.B Reconciliation between resident's financial transactions vis-à-vis other euro area residents and the rest of the world and the balance of payments

17. BALANZA DE PAGOS Y POSICIÓN DE INVERSIÓN INTERNACIONAL

17.1 Resumen. Saldos

A) Balanza de pagos

Millones de euros

| | Cuenta corriente (ingresos menos pagos) | | | | | Cuenta de capital (ingresos - pagos) | Cuenta corriente más Cuenta de capital | Cuenta financiera | | | Errores y omisiones |
|---------------|---|---------|-----------|---------|----------------|--------------------------------------|--|-------------------|-----------------|----------------|---------------------|
| | Total | Bienes | Servicios | Rentas | Transferencias | | | Total (VNP - VNA) | Banco de España | Resto sectores | |
| | | | | | | | | | | | |
| 09 | -50 539 | -41 611 | 25 032 | -25 931 | -8 030 | 4 224 | -46 315 | 51 982 | 10 464 | 41 517 | -5 667 |
| 10 | -46 963 | -48 173 | 28 040 | -19 933 | -6 897 | 6 289 | -40 674 | 43 329 | 15 696 | 27 633 | -2 655 |
| 11 | P -39 787 | -42 331 | 34 630 | -25 712 | -6 374 | 5 471 | -34 316 | 28 681 | 109 141 | -80 459 | 5 635 |
| 12 | P -11 519 | -25 669 | 36 983 | -18 716 | -4 117 | 6 589 | -4 930 | -823 | 173 516 | -174 339 | 5 754 |
| 12 E-A | P -15 372 | -11 999 | 8 388 | -7 207 | -4 554 | 989 | -14 384 | 9 843 | 134 562 | -124 719 | 4 541 |
| 13 E-A | P -3 610 | -3 473 | 9 240 | -4 815 | -4 562 | 2 318 | -1 292 | 146 | -45 256 | 45 402 | 1 146 |
| 12 Ene | P -4 715 | -3 203 | 2 334 | -2 839 | -1 007 | 74 | -4 641 | 2 606 | 9 533 | -6 927 | 2 035 |
| Feb | P -5 875 | -3 189 | 1 576 | -1 718 | -2 545 | 114 | -5 761 | 6 038 | 29 305 | -23 267 | -277 |
| Mar | P -3 232 | -2 665 | 1 889 | -1 728 | -727 | 487 | -2 745 | -727 | 66 734 | -67 460 | 3 472 |
| Abr | P -1 550 | -2 941 | 2 589 | -923 | -275 | 314 | -1 237 | 1 925 | 28 990 | -27 065 | -688 |
| May | P -625 | -1 424 | 2 900 | -1 439 | -662 | 700 | 75 | 1 706 | 42 051 | -40 345 | -1 780 |
| Jun | P -981 | -2 226 | 3 898 | -2 340 | -313 | 705 | -275 | 118 | 60 177 | -60 059 | 158 |
| Jul | P 829 | -1 181 | 5 158 | -2 736 | -413 | 82 | 911 | 1 575 | 18 879 | -17 304 | -2 486 |
| Ago | P 850 | -2 691 | 5 223 | -838 | -844 | 639 | 1 488 | 83 | 11 764 | -11 681 | -1 571 |
| Sep | P -402 | -2 642 | 4 124 | -878 | -1 006 | 796 | 394 | -4 158 | -33 911 | 29 752 | 3 764 |
| Oct | P 423 | -1 087 | 3 627 | -1 589 | -528 | 1 024 | 1 447 | -1 862 | -18 000 | 16 138 | 4 146 |
| Nov | P 1 016 | -897 | 1 885 | -1 874 | 1 901 | 901 | 1 917 | 326 | -14 612 | 14 939 | -2 243 |
| Dic | P 2 744 | -1 523 | 1 780 | 185 | 2 302 | 753 | 3 497 | -8 453 | -27 395 | 18 941 | 4 956 |
| 13 Ene | P -2 883 | -2 776 | 2 387 | -1 479 | -1 016 | 285 | -2 598 | 2 199 | -28 068 | 30 267 | 400 |
| Feb | P -1 629 | -584 | 2 061 | -1 105 | -2 001 | 744 | -885 | 3 205 | -11 428 | 14 633 | -2 320 |
| Mar | P 1 245 | 795 | 2 369 | -1 294 | -625 | 348 | 1 593 | -728 | 729 | -1 456 | -866 |
| Abr | P -343 | -908 | 2 423 | -938 | -921 | 942 | 598 | -4 530 | -6 488 | 1 959 | 3 931 |

17. BALANZA DE PAGOS Y POSICIÓN DE INVERSIÓN INTERNACIONAL

17.2 Resumen de la cuenta financiera

A) Balanza de pagos

Variación de pasivos menos variación de activos

Millones de euros

| | Total cuenta financiera (VNP - VNA) | Sector institucional | | | | | Componentes | | | | | | | |
|---------------|-------------------------------------|----------------------|-----------------------|-----------|---------|---------------------------|-------------------|--------------------------|-----------------------|------------------------------|----------|-------------------------------------|----------------------------|---|
| | | Banco de España | Resto de los sectores | | | | Inversión directa | Inversión cartera sin BE | Otra inversión sin BE | Derivados financieros sin BE | Reservas | Activos netos BE frente Eurosistema | Otros activos netos del BE | |
| | | | Total | Otras IFM | AAPP | Otros sectores residentes | | | | | | | | 7 |
| 09 | 51 982 | 10 464 | 41 517 | 1 976 | 69 813 | -30 272 | -1 917 | 44 824 | 4 665 | -6 054 | -1 563 | 6 146 | 5 882 | |
| 10 | 43 329 | 15 696 | 27 633 | 14 488 | 22 101 | -8 956 | 1 532 | 28 727 | -11 232 | 8 605 | -814 | 9 788 | 6 722 | |
| 11 | P 28 681 | 109 141 | -80 459 | -74 559 | -14 387 | 8 487 | -7 022 | -27 547 | -43 923 | -1 967 | -10 022 | 124 056 | -4 893 | |
| 12 | P -823 | 173 516 | -174 339 | -218 020 | 42 518 | 1 163 | 24 231 | -55 839 | -151 045 | 8 314 | -2 211 | 162 366 | 13 361 | |
| 12 E-A | P 9 843 | 134 562 | -124 719 | -100 207 | -32 063 | 7 551 | 8 662 | -61 839 | -73 242 | 1 700 | -364 | 127 862 | 7 064 | |
| 13 E-A | P 146 | -45 256 | 45 402 | 32 529 | 10 004 | 2 869 | 6 058 | -3 955 | 41 773 | 1 526 | -650 | -48 223 | 3 618 | |
| 12 Ene | P 2 606 | 9 533 | -6 927 | -8 009 | -6 570 | 7 652 | 2 912 | -7 273 | -2 410 | -155 | -71 | 8 808 | 797 | |
| Feb | P 6 038 | 29 305 | -23 267 | -31 908 | -187 | 8 828 | 1 930 | -6 980 | -20 925 | 2 708 | -111 | 27 639 | 1 777 | |
| Mar | P -727 | 66 734 | -67 460 | -50 414 | -12 031 | -5 015 | 1 981 | -25 598 | -44 073 | 230 | -30 | 64 608 | 2 156 | |
| Abr | P 1 925 | 28 990 | -27 065 | -9 875 | -13 275 | -3 915 | 1 841 | -21 987 | -5 834 | -1 083 | -152 | 26 807 | 2 334 | |
| May | P 1 706 | 42 051 | -40 345 | -35 130 | 2 043 | -7 258 | -1 420 | -10 017 | -29 193 | 285 | -243 | 42 265 | 29 | |
| Jun | P 118 | 60 177 | -60 059 | -41 622 | -1 320 | -17 117 | -2 975 | -14 639 | -42 846 | 400 | -3 502 | 63 314 | 364 | |
| Jul | P 1 575 | 18 879 | -17 304 | -9 786 | -283 | -7 235 | -681 | -6 013 | -14 232 | 3 621 | 2 025 | 14 853 | 2 001 | |
| Ago | P 83 | 11 764 | -11 681 | -14 105 | 7 509 | -5 085 | -425 | -215 | -11 569 | 528 | -122 | 11 155 | 731 | |
| Sep | P -4 158 | -33 911 | 29 752 | 13 798 | 9 876 | 6 079 | 4 085 | 10 387 | 14 706 | 575 | -14 | -34 287 | 390 | |
| Oct | P -1 862 | -18 000 | 16 138 | 4 699 | -550 | 11 989 | 3 015 | 17 733 | -5 329 | 719 | 2 | -19 704 | 1 702 | |
| Nov | P 326 | -14 612 | 14 939 | -7 730 | 11 069 | 11 600 | 6 967 | 32 174 | -24 979 | 777 | -13 | -14 388 | -211 | |
| Dic | P -8 453 | -27 395 | 18 941 | -27 937 | 46 238 | 640 | 7 003 | -23 410 | 35 639 | -290 | 18 | -28 704 | 1 291 | |
| 13 Ene | P 2 199 | -28 068 | 30 267 | 16 761 | 6 727 | 6 778 | 2 427 | 10 933 | 16 201 | 705 | -934 | -27 930 | 796 | |
| Feb | P 3 205 | -11 428 | 14 633 | 2 903 | 11 519 | 211 | 2 529 | 1 058 | 11 226 | -179 | -8 | -12 286 | 866 | |
| Mar | P -728 | 729 | -1 456 | 10 007 | -6 721 | -4 743 | -796 | -12 165 | 11 577 | -72 | 155 | -226 | 799 | |
| Abr | P -4 530 | -6 488 | 1 959 | 2 858 | -1 522 | 623 | 1 898 | -3 781 | 2 769 | 1 072 | 136 | -7 781 | 1 156 | |

17. BALANZA DE PAGOS Y POSICIÓN DE INVERSIÓN INTERNACIONAL
A) Balanza de pagos

17.3 Cuenta corriente y de capital. Detalle

Millones de euros

| | Bienes | | | Servicios | | | | Rentas | | | Transferencias corrientes | | | Cuenta de capital | | | |
|--------|----------|----------|---------|-----------|------------------|------------------|-----------|---------|---------|----------|---------------------------|--------|----------|-------------------|-------|----------|-------|
| | Saldo | Ingresos | Pagos | Saldo | Del cual: | | Del cual: | | Saldo | Ingresos | Pagos | Saldo | Ingresos | Pagos | Saldo | Ingresos | Pagos |
| | | | | | Turismo y viajes | Turismo y viajes | | | | | | | | | | | |
| 1=2-3 | 2 | 3 | 4=5-7 | 5 | 6 | 7 | 8 | 9=10-11 | 10 | 11 | 12=13-14 | 13 | 14 | 15=16-17 | 16 | 17 | |
| 09 | -41 611 | 164 083 | 205 693 | 25 032 | 88 754 | 38 125 | 63 722 | 12 086 | -25 931 | 45 338 | 71 269 | -8 030 | 18 152 | 26 182 | 4 224 | 6 478 | 2 254 |
| 10 | -48 173 | 193 989 | 242 161 | 28 040 | 94 149 | 39 621 | 66 109 | 12 663 | -19 933 | 46 373 | 66 306 | -6 897 | 18 215 | 25 112 | 6 289 | 7 934 | 1 645 |
| 11 | P-42 331 | 221 644 | 263 975 | 34 630 | 103 067 | 43 026 | 68 437 | 12 349 | -25 712 | 43 209 | 68 921 | -6 374 | 19 652 | 26 025 | 5 471 | 7 183 | 1 712 |
| 12 | P-25 669 | 231 007 | 256 677 | 36 983 | 107 194 | 43 521 | 70 211 | 11 911 | -18 716 | 37 124 | 55 839 | -4 117 | 20 494 | 24 611 | 6 589 | 7 954 | 1 366 |
| 12 E-A | P-11 999 | 74 007 | 86 006 | 8 388 | 30 208 | 10 389 | 21 820 | 3 311 | -7 207 | 11 479 | 18 686 | -4 554 | 5 278 | 9 832 | 989 | 1 385 | 396 |
| 13 E-A | P-3 473 | 80 116 | 83 589 | 9 240 | 31 090 | 10 502 | 21 850 | 3 118 | -4 815 | 10 304 | 15 119 | -4 562 | 5 532 | 10 094 | 2 318 | 3 277 | 959 |
| 12 Ene | P-3 203 | 17 138 | 20 341 | 2 334 | 7 759 | 2 688 | 5 425 | 807 | -2 839 | 2 931 | 5 770 | -1 007 | 1 175 | 2 182 | 74 | 189 | 115 |
| Feb | P-3 189 | 18 490 | 21 679 | 1 576 | 7 069 | 2 255 | 5 492 | 857 | -1 718 | 2 467 | 4 184 | -2 545 | 1 152 | 3 697 | 114 | 199 | 85 |
| Mar | P-2 665 | 20 801 | 23 467 | 1 889 | 7 500 | 2 700 | 5 611 | 808 | -1 728 | 3 062 | 4 790 | -727 | 1 226 | 1 954 | 487 | 592 | 105 |
| Abr | P-2 941 | 17 577 | 20 519 | 2 589 | 7 880 | 2 746 | 5 292 | 838 | -923 | 3 019 | 3 942 | -275 | 1 725 | 2 000 | 314 | 405 | 92 |
| May | P-1 424 | 19 893 | 21 318 | 2 900 | 8 288 | 3 568 | 5 388 | 679 | -1 439 | 3 898 | 5 337 | -662 | 1 170 | 1 832 | 700 | 794 | 94 |
| Jun | P-2 226 | 19 713 | 21 939 | 3 898 | 10 057 | 4 404 | 6 159 | 1 123 | -2 340 | 3 472 | 5 811 | -313 | 1 331 | 1 644 | 705 | 820 | 115 |
| Jul | P-1 181 | 20 219 | 21 400 | 5 158 | 11 915 | 5 641 | 6 756 | 1 236 | -2 736 | 2 787 | 5 523 | -413 | 1 415 | 1 828 | 82 | 221 | 139 |
| Ago | P-2 691 | 17 119 | 19 810 | 5 223 | 10 955 | 5 848 | 5 733 | 1 305 | -838 | 3 363 | 3 201 | -844 | 1 072 | 1 916 | 639 | 746 | 107 |
| Sep | P-2 642 | 18 915 | 21 557 | 4 124 | 9 977 | 4 851 | 5 853 | 1 209 | -878 | 3 002 | 3 880 | -1 006 | 1 147 | 2 153 | 796 | 892 | 96 |
| Oct | P-1 087 | 21 588 | 22 675 | 3 627 | 9 694 | 4 097 | 6 067 | 1 104 | -1 589 | 2 337 | 3 926 | -528 | 1 439 | 1 968 | 1 024 | 1 144 | 120 |
| Nov | P-897 | 20 476 | 21 373 | 1 885 | 7 767 | 2 581 | 5 882 | 1 058 | -1 874 | 2 219 | 4 093 | 1 901 | 3 533 | 1 632 | 901 | 1 048 | 147 |
| Dic | P-1 523 | 19 077 | 20 600 | 1 780 | 8 333 | 2 142 | 6 553 | 886 | 185 | 5 567 | 5 383 | 2 302 | 4 107 | 1 805 | 753 | 905 | 151 |
| 13 Ene | P-2 776 | 18 433 | 21 209 | 2 387 | 8 022 | 2 648 | 5 635 | 743 | -1 479 | 2 634 | 4 114 | -1 016 | 1 717 | 2 732 | 285 | 889 | 605 |
| Feb | P-584 | 18 975 | 19 559 | 2 061 | 7 387 | 2 276 | 5 326 | 819 | -1 105 | 2 512 | 3 616 | -2 001 | 1 304 | 3 305 | 744 | 854 | 110 |
| Mar | P 795 | 21 515 | 20 720 | 2 369 | 7 628 | 2 870 | 5 260 | 822 | -1 294 | 2 356 | 3 650 | -625 | 1 203 | 1 828 | 348 | 446 | 98 |
| Abr | P-908 | 21 194 | 22 102 | 2 423 | 8 053 | 2 708 | 5 630 | 734 | -938 | 2 801 | 3 739 | -921 | 1 308 | 2 229 | 942 | 1 088 | 147 |

17. BALANZA DE PAGOS Y POSICIÓN DE INVERSIÓN INTERNACIONAL
A) Balanza de pagos

17.4 Cuenta corriente. Detalle de rentas

Millones de euros

| | Saldo | Ingresos | | | | | | Pagos | | | | | |
|-------|----------|----------|-----------------|--------------------------------------|---------------------------|---------------------------|-------------|---------|-----------------|--------------------------------------|---------------------------|---------------------------|-------------|
| | | Total | De la inversión | | | | Del trabajo | Total | De la inversión | | | | Del trabajo |
| | | | Total | Instituciones financieras monetarias | Administraciones Públicas | Otros sectores residentes | | | Total | Instituciones financieras monetarias | Administraciones Públicas | Otros sectores residentes | |
| 1=2-8 | 2=3+7 | 3=4 a 6 | 4 | 5 | 6 | 7 | 8=9+13 | 9=10a12 | 10 | 11 | 12 | 13 | |
| 08 | -35 483 | 53 050 | 51 525 | 21 992 | 830 | 28 703 | 1 525 | 88 533 | 86 956 | 36 975 | 8 416 | 41 565 | 1 577 |
| 09 | -25 931 | 45 338 | 43 979 | 15 578 | 639 | 27 762 | 1 359 | 71 269 | 69 780 | 25 296 | 9 571 | 34 913 | 1 488 |
| 10 | -19 933 | 46 373 | 44 874 | 14 566 | 425 | 29 882 | 1 499 | 66 306 | 64 771 | 19 458 | 10 477 | 34 836 | 1 535 |
| 11 | P-25 712 | 43 209 | 41 800 | 14 809 | 462 | 26 529 | 1 409 | 68 921 | 67 354 | 21 497 | 11 191 | 34 666 | 1 567 |
| 12 | P-18 716 | 37 124 | 35 547 | 15 434 | 236 | 19 877 | 1 577 | 55 839 | 54 282 | 16 535 | 10 282 | 27 465 | 1 557 |
| 09 II | -6 007 | 11 888 | 11 566 | 3 361 | 176 | 8 030 | 322 | 17 895 | 17 493 | 6 656 | 2 428 | 8 408 | 402 |
| III | -4 911 | 11 004 | 10 686 | 4 702 | 137 | 5 846 | 319 | 15 915 | 15 560 | 5 686 | 2 425 | 7 449 | 355 |
| IV | -5 392 | 11 828 | 11 477 | 2 882 | 131 | 8 464 | 351 | 17 220 | 16 857 | 5 115 | 2 514 | 9 228 | 363 |
| 10 I | -4 248 | 9 180 | 8 799 | 3 793 | 112 | 4 894 | 381 | 13 428 | 13 044 | 4 862 | 2 499 | 5 683 | 385 |
| II | -5 615 | 12 482 | 12 107 | 2 900 | 108 | 9 099 | 375 | 18 097 | 17 654 | 5 332 | 2 603 | 9 719 | 443 |
| III | -5 277 | 10 066 | 9 684 | 4 176 | 99 | 5 408 | 383 | 15 343 | 14 993 | 4 836 | 2 653 | 7 504 | 350 |
| IV | -4 794 | 14 644 | 14 284 | 3 697 | 105 | 10 481 | 361 | 19 438 | 19 081 | 4 428 | 2 722 | 11 931 | 357 |
| 11 I | P-5 865 | 8 515 | 8 152 | 3 551 | 103 | 4 498 | 362 | 14 379 | 13 958 | 4 602 | 2 692 | 6 664 | 422 |
| II | P-6 106 | 12 445 | 12 086 | 3 753 | 124 | 8 209 | 359 | 18 551 | 18 130 | 5 682 | 2 763 | 9 685 | 421 |
| III | P-7 805 | 9 792 | 9 449 | 3 523 | 117 | 5 809 | 343 | 17 597 | 17 241 | 6 234 | 2 847 | 8 159 | 356 |
| IV | P-5 937 | 12 457 | 12 112 | 3 983 | 118 | 8 012 | 345 | 18 394 | 18 025 | 4 978 | 2 889 | 10 158 | 369 |
| 12 I | P-6 284 | 8 460 | 8 068 | 4 448 | 120 | 3 500 | 392 | 14 744 | 14 353 | 5 359 | 2 652 | 6 343 | 391 |
| II | P-4 701 | 10 389 | 9 990 | 4 163 | 41 | 5 785 | 399 | 15 090 | 14 679 | 3 959 | 2 429 | 8 291 | 411 |
| III | P-4 451 | 8 152 | 7 734 | 3 683 | 34 | 4 017 | 418 | 12 604 | 12 190 | 3 881 | 2 454 | 5 856 | 413 |
| IV | P-3 279 | 10 123 | 9 755 | 3 140 | 41 | 6 574 | 368 | 13 402 | 13 060 | 3 337 | 2 748 | 6 976 | 342 |
| 13 I | P-3 878 | 7 502 | 7 055 | 3 298 | 46 | 3 711 | 448 | 11 380 | 10 979 | 2 954 | 2 631 | 5 394 | 401 |

17. BALANZA DE PAGOS Y POSICIÓN DE INVERSIÓN INTERNACIONAL
A) Balanza de pagos

17.5 Cuenta corriente. Detalle de transferencias corrientes

Millones de euros

| | Saldo | Ingresos | | | | | | | Pagos | | | | | | | | | | | |
|---------------|----------|----------|---------------------------|----------|----------------|-------------------------|--------|----------|--------|---------------------------|----------|----------------|-------------------------|-------|-------|----------|-------|----------|-------|----------|
| | | Total | Administraciones Públicas | | Resto sectores | | | | Total | Administraciones Públicas | | Resto sectores | | | | | | | | |
| | | | Total | Del cual | Total | Remesas de trabajadores | Otras | Del cual | | Total | Del cual | Total | Remesas de trabajadores | Otras | | | | | | |
| | | | | | | | | | | | | | | | Total | Del cual | Total | Del cual | Total | Del cual |
| | | | | | | | | | | | | | | | | | | | | |
| 1=2-9 | 2=3+5 | 3 | 4 | 5=6+7 | 6 | 7 | 8 | 9=10+12 | 10 | 11 | 12=13+14 | 13 | 14 | | | | | | | |
| 08 | -9 389 | 17 352 | 2 477 | 864 | 14 876 | 5 360 | 9 515 | 5 639 | 26 741 | 13 701 | 10 634 | 13 040 | 7 948 | 5 092 | | | | | | |
| 09 | -8 030 | 18 152 | 3 057 | 1 084 | 15 095 | 5 061 | 10 034 | 6 674 | 26 182 | 14 591 | 11 440 | 11 591 | 7 214 | 4 377 | | | | | | |
| 10 | -6 897 | 18 215 | 2 948 | 676 | 15 267 | 5 376 | 9 891 | 6 310 | 25 112 | 13 040 | 10 390 | 12 072 | 7 184 | 4 889 | | | | | | |
| 11 | P -6 374 | 19 652 | 3 857 | 1 744 | 15 795 | 5 712 | 10 083 | 6 073 | 26 025 | 13 451 | 11 768 | 12 574 | 7 264 | 5 310 | | | | | | |
| 12 | P -4 117 | 20 494 | 4 037 | 1 627 | 16 457 | 5 923 | 10 534 | 6 117 | 24 611 | 12 177 | 10 952 | 12 434 | 6 581 | 5 853 | | | | | | |
| 09 // | -1 933 | 3 873 | 560 | 241 | 3 313 | 1 264 | 2 050 | 1 180 | 5 807 | 3 071 | 2 538 | 2 736 | 1 692 | 1 044 | | | | | | |
| 09 /// | -2 113 | 3 289 | 656 | 85 | 2 633 | 1 422 | 1 211 | 451 | 5 402 | 2 417 | 1 931 | 2 986 | 1 901 | 1 084 | | | | | | |
| 09 IV | -624 | 7 478 | 1 134 | 473 | 6 344 | 1 227 | 5 117 | 4 252 | 8 102 | 4 985 | 3 279 | 3 117 | 1 933 | 1 184 | | | | | | |
| 10 / | -4 248 | 3 106 | 654 | 159 | 2 452 | 1 212 | 1 240 | 476 | 7 354 | 4 640 | 3 998 | 2 714 | 1 578 | 1 135 | | | | | | |
| 10 // | -1 021 | 3 880 | 592 | 46 | 3 289 | 1 408 | 1 881 | 920 | 4 901 | 2 112 | 1 827 | 2 789 | 1 628 | 1 161 | | | | | | |
| 10 /// | -2 844 | 3 659 | 875 | 208 | 2 784 | 1 468 | 1 316 | 337 | 6 503 | 3 189 | 2 714 | 3 313 | 1 959 | 1 354 | | | | | | |
| 10 IV | 1 215 | 7 569 | 827 | 264 | 6 742 | 1 288 | 5 454 | 4 577 | 6 354 | 3 098 | 1 852 | 3 256 | 2 018 | 1 237 | | | | | | |
| 11 / | P -4 058 | 3 249 | 585 | 32 | 2 664 | 1 357 | 1 308 | 380 | 7 307 | 4 249 | 3 986 | 3 058 | 1 850 | 1 209 | | | | | | |
| 11 // | P -1 540 | 3 730 | 510 | 74 | 3 220 | 1 440 | 1 780 | 700 | 5 269 | 2 195 | 1 832 | 3 074 | 1 747 | 1 327 | | | | | | |
| 11 /// | P -1 305 | 4 718 | 1 905 | 1 317 | 2 813 | 1 609 | 1 205 | 248 | 6 024 | 2 837 | 2 475 | 3 187 | 1 862 | 1 324 | | | | | | |
| 11 IV | P 529 | 7 954 | 857 | 321 | 7 097 | 1 307 | 5 791 | 4 744 | 7 425 | 4 170 | 3 474 | 3 255 | 1 805 | 1 450 | | | | | | |
| 12 / | P -4 279 | 3 553 | 720 | 321 | 2 833 | 1 460 | 1 373 | 424 | 7 833 | 4 774 | 4 589 | 3 058 | 1 588 | 1 471 | | | | | | |
| 12 // | P -1 250 | 4 226 | 1 149 | 619 | 3 076 | 1 486 | 1 591 | 579 | 5 475 | 2 530 | 2 336 | 2 945 | 1 586 | 1 359 | | | | | | |
| 12 /// | P -2 263 | 3 635 | 913 | 276 | 2 721 | 1 581 | 1 141 | 127 | 5 898 | 2 874 | 2 339 | 3 023 | 1 657 | 1 367 | | | | | | |
| 12 IV | P 3 675 | 9 080 | 1 254 | 411 | 7 826 | 1 396 | 6 429 | 4 987 | 5 405 | 1 998 | 1 688 | 3 407 | 1 750 | 1 657 | | | | | | |
| 13 / | P -3 641 | 4 224 | 782 | 358 | 3 442 | 1 420 | 2 023 | 348 | 7 865 | 5 118 | 4 788 | 2 747 | 1 475 | 1 272 | | | | | | |

17. BALANZA DE PAGOS Y POSICIÓN DE INVERSIÓN INTERNACIONAL
A) Balanza de pagos

17.6 Cuenta de capital. Resumen por componentes y sectores institucionales

Millones de euros

| | Saldo | Ingresos | | | | | | Pagos | | | | | | | |
|---------------|---------|----------|---|---------------------------|---------------------------|----------------|-------|-------|---|---------------------------|----------------|-------|----------|-------|---------------------------|
| | | Total | Enajenación de activos inmateriales no producidos (a) | Transferencias de capital | | | | Total | Enajenación de activos inmateriales no producidos (a) | Transferencias de capital | | | | | |
| | | | | Total | Administraciones Públicas | Resto sectores | Total | | | Administraciones Públicas | Resto sectores | | | | |
| | | | | | | | | | | | | Total | Del cual | Total | Administraciones Públicas |
| | | | | | | | | | | | | | | | |
| | | | | | 1=2-8 | | | | | 2=3+4 | | 3 | 4=5+7 | 5 | 6 |
| 08 | 5 475 | 6 892 | 423 | 6 469 | 5 163 | 4 912 | 1 305 | 1 417 | 585 | 833 | 96 | 737 | | | |
| 09 | 4 224 | 6 478 | 1 138 | 5 340 | 4 175 | 3 965 | 1 165 | 2 254 | 1 553 | 701 | 153 | 547 | | | |
| 10 | 6 289 | 7 934 | 1 058 | 6 876 | 5 559 | 5 401 | 1 317 | 1 645 | 925 | 720 | 71 | 649 | | | |
| 11 | P 5 471 | 7 183 | 615 | 6 568 | 5 122 | 5 017 | 1 446 | 1 712 | 991 | 721 | 140 | 581 | | | |
| 12 | P 6 589 | 7 954 | 648 | 7 306 | 6 005 | 5 864 | 1 301 | 1 366 | 718 | 648 | 55 | 593 | | | |
| 09 // | 1 311 | 2 010 | 371 | 1 639 | 1 278 | 1 239 | 362 | 699 | 533 | 167 | 35 | 131 | | | |
| 09 /// | 700 | 1 411 | 446 | 965 | 712 | 683 | 253 | 711 | 470 | 241 | 87 | 154 | | | |
| 09 IV | 1 155 | 1 664 | 167 | 1 497 | 1 210 | 1 166 | 287 | 509 | 362 | 147 | 19 | 128 | | | |
| 10 / | 1 896 | 2 264 | 189 | 2 075 | 1 769 | 1 692 | 307 | 369 | 174 | 195 | 19 | 175 | | | |
| 10 // | 1 710 | 2 120 | 180 | 1 940 | 1 600 | 1 576 | 340 | 410 | 235 | 175 | 17 | 158 | | | |
| 10 /// | 1 363 | 1 831 | 521 | 1 309 | 1 023 | 990 | 286 | 468 | 287 | 181 | 23 | 158 | | | |
| 10 IV | 1 321 | 1 719 | 167 | 1 552 | 1 167 | 1 143 | 384 | 399 | 230 | 169 | 12 | 157 | | | |
| 11 / | P 1 565 | 1 873 | 183 | 1 690 | 1 391 | 1 360 | 299 | 308 | 147 | 162 | 9 | 153 | | | |
| 11 // | P 1 349 | 1 626 | 229 | 1 398 | 1 032 | 1 022 | 365 | 277 | 150 | 127 | 4 | 123 | | | |
| 11 /// | P 1 251 | 1 720 | 144 | 1 575 | 1 224 | 1 206 | 351 | 469 | 313 | 156 | 7 | 148 | | | |
| 11 IV | P 1 306 | 1 963 | 59 | 1 905 | 1 475 | 1 430 | 429 | 657 | 381 | 276 | 120 | 156 | | | |
| 12 / | P 675 | 980 | 90 | 890 | 540 | 504 | 350 | 305 | 168 | 137 | 11 | 126 | | | |
| 12 // | P 1 718 | 2 019 | 78 | 1 941 | 1 665 | 1 643 | 276 | 300 | 135 | 165 | 12 | 154 | | | |
| 12 /// | P 1 517 | 1 859 | 154 | 1 706 | 1 405 | 1 359 | 300 | 342 | 170 | 173 | 14 | 159 | | | |
| 12 IV | P 2 678 | 3 097 | 326 | 2 771 | 2 395 | 2 359 | 375 | 419 | 246 | 173 | 18 | 155 | | | |
| 13 / | P 1 377 | 2 189 | 516 | 1 673 | 1 360 | 1 322 | 314 | 812 | 651 | 161 | 14 | 147 | | | |

Véanse notas al final del capítulo

17. BALANZA DE PAGOS Y POSICIÓN DE INVERSIÓN INTERNACIONAL
A) Balanza de pagos

17.7 Cuenta financiera. Detalle por componentes

Millones de euros

| | Total | Inversiones directas | | | Inversiones de cartera incluido Banco de España | | | Otras inversiones incluido Banco de España | | | Derivados financieros incluido Banco de España | Reservas |
|---------------|-------------------|----------------------|-----------------------------------|---------------------------------|--|-----------------------------------|---------------------------------|---|-----------------------------------|---------------------------------|--|----------|
| | | Total | De España en el exterior | Del exterior en España | Total | De España en el exterior | Del exterior en España | Total | De España en el exterior | Del exterior en España | | |
| | 1=2+5+8+ 11+12 | 2=4-3 | 3 | 4 | 5=7-6 | 6 | 7 | 8=10-9 | 9 | 10 | 11 | 12 |
| 09 | 51 982 | -1 917 | 9 409 | 7 491 | 50 761 | -2 446 | 48 315 | 10 426 | 4 394 | 14 820 | -5 724 | -1 563 |
| 10 | 43 329 | 1 532 | 28 574 | 30 106 | 35 435 | -71 402 | -35 967 | -1 447 | 17 630 | 16 183 | 8 622 | -814 |
| 11 | P 28 681 | -7 022 | 26 313 | 19 290 | -32 277 | -37 689 | -69 966 | 79 975 | 35 818 | 115 793 | -1 972 | -10 022 |
| 12 | P -823 | 24 231 | -3 175 | 21 055 | -42 219 | -10 274 | -52 493 | 10 946 | 46 066 | 57 011 | 8 430 | -2 211 |
| 12 E-A | P 9 843 | 8 662 | -260 | 8 402 | -54 811 | -8 460 | -63 270 | 54 682 | 30 112 | 84 794 | 1 673 | -364 |
| 13 E-A | P 146 | 6 058 | 5 908 | 11 966 | -310 | -7 500 | -7 810 | -6 458 | 476 | -5 982 | 1 506 | -650 |
| 12 Ene | P 2 606 | 2 912 | -1 609 | 1 303 | -6 616 | -701 | -7 318 | 6 551 | -2 848 | 3 702 | -169 | -71 |
| Feb | P 6 038 | 1 930 | 58 | 1 987 | -5 173 | 360 | -4 813 | 6 685 | 8 854 | 15 539 | 2 708 | -111 |
| Mar | P -727 | 1 981 | -81 | 1 899 | -23 399 | -1 521 | -24 920 | 20 493 | 20 815 | 41 308 | 228 | -30 |
| Abr | P 1 925 | 1 841 | 1 372 | 3 213 | -19 622 | -6 598 | -26 220 | 20 953 | 3 292 | 24 245 | -1 095 | -152 |
| May | P 1 706 | -1 420 | 1 628 | 207 | -9 828 | -2 813 | -12 640 | 12 912 | 17 420 | 30 333 | 285 | -243 |
| Jun | P 118 | -2 975 | 2 550 | -425 | -14 277 | -2 483 | -16 761 | 20 460 | 17 131 | 37 591 | 411 | -3 502 |
| Jul | P 1 575 | -681 | 75 | -606 | -4 498 | -8 177 | -12 675 | 1 185 | -9 836 | -8 651 | 3 544 | 2 025 |
| Ago | P 83 | -425 | 2 265 | 1 840 | 934 | -605 | 329 | -929 | -7 420 | -8 349 | 624 | -122 |
| Sep | P -4 158 | 4 085 | -3 838 | 246 | 10 726 | -1 627 | 9 099 | -19 589 | -7 931 | -27 520 | 634 | -14 |
| Oct | P -1 862 | 3 015 | 2 301 | 5 316 | 19 526 | -9 560 | 9 966 | -25 152 | 2 753 | -22 399 | 747 | 2 |
| Nov | P 326 | 6 967 | -4 023 | 2 943 | 32 006 | -12 888 | 19 117 | -39 400 | 2 524 | -36 876 | 767 | -13 |
| Dic | P -8 453 | 7 003 | -3 871 | 3 131 | -21 996 | 36 338 | 14 342 | 6 776 | 1 312 | 8 088 | -254 | 18 |
| 13 Ene | P 2 199 | 2 427 | 1 195 | 3 623 | 11 583 | -2 150 | 9 434 | -11 589 | -1 837 | -13 425 | 710 | -934 |
| Feb | P 3 205 | 2 529 | -697 | 1 832 | 2 056 | -889 | 1 166 | -1 161 | 2 907 | 1 746 | -210 | -8 |
| Mar | P -728 | -796 | 6 201 | 5 404 | -11 463 | -421 | -11 885 | 11 449 | 1 818 | 13 267 | -72 | 155 |
| Abr | P -4 530 | 1 898 | -792 | 1 107 | -2 485 | -4 040 | -6 525 | -5 158 | -2 412 | -7 570 | 1 079 | 136 |

17. BALANZA DE PAGOS Y POSICIÓN DE INVERSIÓN INTERNACIONAL
A) Balanza de pagos

17.8 Inversiones de España en el exterior.
Detalle por sectores institucionales

Millones de euros

| | Directas | | | Cartera | | | | | Otra inversión | | | | |
|---------------|----------|---|---------------------------------|---------|-----------------------|---|-----------------------------------|---------------------------------|----------------|-----------------------|---|-----------------------------------|---------------------------------|
| | Total | Otras Instituciones Financieras Monetarias | Otros sectores residentes | Total | Banco de España | Otras Instituciones Financieras Monetarias | Adminis- traciones Públicas | Otros sectores residentes | Total | Banco de España | Otras Instituciones Financieras Monetarias | Adminis- traciones Públicas | Otros sectores residentes |
| | 1=2+3 | 2 | 3 | 4=5 a 8 | 5 | 6 | 7 | 8 | 9=10 a 13 | 10 | 11 | 12 | 13 |
| 09 | 9 409 | 6 201 | 3 208 | -2 446 | -5 937 | 8 639 | -12 202 | 7 055 | 4 394 | 385 | 3 482 | 1 314 | -788 |
| 10 | 28 574 | -6 480 | 35 054 | -71 402 | -6 708 | -34 598 | -5 956 | -24 140 | 17 630 | 3 | 8 325 | 3 218 | 6 084 |
| 11 | P 26 313 | 15 505 | 10 807 | -37 689 | 4 730 | -7 859 | -1 101 | -33 460 | 35 818 | 158 | 17 326 | 6 881 | 11 453 |
| 12 | P -3 175 | -1 685 | -1 491 | -10 274 | -13 620 | 22 165 | -4 871 | -13 948 | 46 066 | 375 | 15 445 | 20 211 | 10 034 |
| 12 E-A | P -260 | 1 170 | -1 431 | -8 460 | -7 028 | 6 488 | -869 | -7 050 | 30 112 | -62 | 23 879 | 5 483 | 811 |
| 13 E-A | P 5 908 | -1 056 | 6 964 | -7 500 | -3 646 | -1 008 | -837 | -2 010 | 476 | 8 | 2 498 | -1 525 | -504 |
| 12 Ene | P -1 609 | 1 444 | -3 053 | -701 | -657 | 2 333 | -362 | -2 016 | -2 848 | -153 | -1 046 | -1 360 | -290 |
| Feb | P 58 | 97 | -39 | 360 | -1 806 | 4 592 | 13 | -2 438 | 8 854 | 29 | 11 428 | -2 512 | -91 |
| Mar | P -81 | -448 | 367 | -1 521 | -2 199 | 1 374 | 7 | -703 | 20 815 | 42 | 15 037 | 4 981 | 754 |
| Abr | P 1 372 | 78 | 1 294 | -6 598 | -2 365 | -1 811 | -527 | -1 894 | 3 292 | 20 | -1 540 | 4 374 | 438 |
| May | P 1 628 | 129 | 1 499 | -2 813 | -189 | -2 252 | 11 | -382 | 17 420 | 160 | 14 957 | 1 018 | 1 285 |
| Jun | P 2 550 | -52 | 2 602 | -2 483 | -362 | -1 675 | 3 | -450 | 17 131 | 8 | 12 999 | 399 | 3 725 |
| Jul | P 75 | 112 | -38 | -8 177 | -1 514 | -3 907 | -244 | -2 512 | -9 836 | -564 | -11 356 | 220 | 1 865 |
| Ago | P 2 265 | -114 | 2 379 | -605 | -1 149 | 381 | -578 | 742 | -7 420 | 515 | -8 775 | -313 | 1 152 |
| Sep | P -3 838 | -2 886 | -953 | -1 627 | -339 | 1 354 | -1 527 | -1 114 | -7 931 | 8 | -7 961 | 90 | -68 |
| Oct | P 2 301 | 52 | 2 249 | -9 560 | -1 792 | -5 869 | -1 608 | -290 | 2 753 | 119 | -1 989 | 3 964 | 659 |
| Nov | P -4 023 | 89 | -4 112 | -12 888 | 168 | -8 926 | -804 | -3 327 | 2 524 | 32 | -1 243 | 2 550 | 1 185 |
| Dic | P -3 871 | -185 | -3 686 | 36 338 | -1 414 | 36 572 | 746 | 435 | 1 312 | 159 | -5 066 | 6 800 | -581 |
| 13 Ene | P 1 195 | -552 | 1 748 | -2 150 | -650 | -1 065 | -29 | -406 | -1 837 | -141 | 237 | -2 038 | 105 |
| Feb | P -697 | -176 | -520 | -889 | -998 | 1 625 | 1 066 | -2 583 | 2 907 | 100 | 4 840 | -1 938 | -95 |
| Mar | P 6 201 | 109 | 6 091 | -421 | -701 | 724 | -1 258 | 814 | 1 818 | -98 | 1 060 | 602 | 254 |
| Abr | P -792 | -437 | -354 | -4 040 | -1 296 | -2 292 | -617 | 164 | -2 412 | 146 | -3 639 | 1 848 | -767 |

17. BALANZA DE PAGOS Y POSICIÓN DE INVERSIÓN INTERNACIONAL

A) Balanza de pagos

17.9 Inversiones directas y de cartera de España en el exterior, incluido Banco de España Instituciones financieras monetarias

Millones de euros

| | Inversiones directas | | | | Inversiones de cartera | | | | | | | | |
|-------------|----------------------|----------|---|-----------|------------------------|-----------------|---|----------------------|------------------------------------|--|---|----------------------|------------------------------------|
| | Total | Acciones | Otras formas de participación y beneficios reinvertidos | Inmuebles | Total | Banco de España | | | | Otras instituciones financieras monetarias | | | |
| | | | | | | Total | Acciones y participaciones en fondos de inversión | Bonos y obligaciones | Instrumentos del mercado monetario | Total | Acciones y participaciones en fondos de inversión | Bonos y obligaciones | Instrumentos del mercado monetario |
| | | | | | | | | | | | | | |
| 08 | 6 436 | 5 600 | 894 | -58 | 7 933 | 344 | - | 6 474 | -6 131 | 7 590 | -2 518 | 11 068 | -960 |
| 09 | 6 201 | 4 909 | 1 322 | -30 | 2 701 | -5 937 | - | -3 997 | -1 940 | 8 639 | -1 640 | 6 983 | 3 295 |
| 10 | -6 480 | -8 065 | 1 566 | 18 | -41 307 | -6 708 | - | -6 440 | -268 | -34 598 | -1 975 | -29 151 | -3 473 |
| 11 | P 15 505 | 14 552 | 958 | -5 | -3 129 | 4 730 | - | 4 378 | 352 | -7 859 | -2 344 | -4 606 | -909 |
| 12 | P -1 685 | -2 847 | 1 257 | -95 | 8 545 | -13 620 | - | -13 152 | -468 | 22 165 | -646 | 14 946 | 7 866 |
| 09 / | 559 | 311 | 254 | -6 | 8 332 | -3 355 | - | -3 554 | 199 | 11 687 | -323 | 7 589 | 4 421 |
| /// | 1 373 | 1 141 | 239 | -7 | -1 167 | 113 | - | 62 | 52 | -1 280 | -184 | -141 | -955 |
| IV | 791 | 505 | 297 | -12 | -4 100 | 233 | - | 398 | -166 | -4 332 | 164 | -1 508 | -2 988 |
| 10 / | -6 577 | -7 293 | 750 | -35 | -4 626 | -975 | - | -976 | 1 | -3 651 | 539 | -3 511 | -679 |
| /// | 750 | 467 | 270 | 12 | -21 547 | -6 164 | - | -5 798 | -366 | -15 383 | -1 420 | -12 693 | -1 270 |
| /// | 252 | -15 | 240 | 28 | -7 012 | -1 445 | - | -1 445 | - | -5 568 | 604 | -5 814 | -358 |
| IV | -905 | -1 224 | 306 | 13 | -8 121 | 1 875 | - | 1 778 | 97 | -9 996 | -1 698 | -7 132 | -1 166 |
| 11 / | P 4 408 | 4 189 | 220 | -0 | 1 312 | -110 | - | -601 | 492 | 1 421 | -495 | 410 | 1 506 |
| /// | P 9 454 | 9 293 | 161 | -0 | 140 | -942 | - | -1 349 | 408 | 1 082 | -923 | 2 234 | -229 |
| /// | P 965 | 506 | 456 | 4 | 1 734 | 2 668 | - | 3 093 | -426 | -933 | -731 | 900 | -1 103 |
| IV | P 678 | 565 | 121 | -8 | -6 315 | 3 113 | - | 3 236 | -122 | -9 429 | -195 | -8 151 | -1 084 |
| 12 / | P 1 093 | 687 | 406 | 0 | 3 636 | -4 663 | - | -4 195 | -468 | 8 299 | 489 | 7 665 | 145 |
| /// | P 155 | -142 | 297 | 1 | -8 655 | -2 916 | - | -2 916 | - | -5 739 | -534 | -4 353 | -852 |
| /// | P -2 888 | -3 239 | 354 | -3 | -5 175 | -3 003 | - | -3 003 | - | -2 172 | -350 | -4 705 | 2 883 |
| IV | P -45 | -152 | 200 | -93 | 18 739 | -3 038 | - | -3 038 | - | 21 777 | -251 | 16 339 | 5 689 |
| 13 / | P -619 | -935 | 315 | 1 | -1 065 | -2 350 | - | -2 350 | - | 1 284 | 107 | -851 | 2 028 |

17. BALANZA DE PAGOS Y POSICIÓN DE INVERSIÓN INTERNACIONAL

A) Balanza de pagos

17.10 Inversiones directas y de cartera de España en el exterior. Administraciones Públicas y otros sectores residentes

Millones de euros

| | Administraciones Públicas | | | Otros sectores residentes | | | | | | | | |
|-------------|---------------------------|----------------------|-------|---------------------------|----------|---|--------------------------------------|-----------|---------|---|----------------------|------------------------------------|
| | Total | Bonos y obligaciones | Resto | Directas | | | | | Cartera | | | |
| | | | | Total | Acciones | Otras formas de participación y beneficios reinvertidos | Financiación a empresas relacionadas | Inmuebles | Total | Acciones y participaciones en fondos de inversión | Bonos y obligaciones | Instrumentos del mercado monetario |
| | | | | | | | | | | | | |
| 08 | 2 626 | 2 638 | -11 | 44 571 | 27 309 | 11 075 | 4 399 | 1 789 | -31 977 | -25 181 | -9 575 | 2 779 |
| 09 | -12 202 | -12 201 | -1 | 3 208 | -6 574 | 8 799 | -4 | 987 | 7 055 | 9 261 | 2 913 | -5 118 |
| 10 | -5 956 | -5 956 | -0 | 35 054 | 17 704 | 11 906 | 4 636 | 807 | -24 140 | 10 877 | -32 071 | -2 946 |
| 11 | P -1 101 | -1 100 | -1 | 10 807 | -5 163 | 4 935 | 10 417 | 618 | -33 460 | -7 407 | -25 068 | -985 |
| 12 | P -4 871 | -5 667 | 796 | -1 491 | -10 472 | 6 981 | 1 397 | 603 | -13 948 | 6 588 | -21 098 | 561 |
| 09 / | -1 546 | -1 546 | -0 | 1 411 | -3 402 | 273 | 4 464 | 76 | 1 198 | 1 909 | -740 | 30 |
| /// | -3 086 | -3 086 | -0 | -1 044 | -1 520 | 2 266 | -2 074 | 284 | 4 235 | 4 274 | 2 299 | -2 338 |
| IV | -610 | -610 | -0 | -2 631 | -4 140 | 4 236 | -3 159 | 431 | 4 167 | 4 692 | 2 312 | -2 837 |
| 10 / | -882 | -884 | 1 | 2 927 | 420 | 3 888 | -1 631 | 249 | 3 729 | 6 621 | -2 404 | -488 |
| /// | -3 543 | -3 548 | 5 | 4 281 | -264 | 4 452 | -225 | 317 | -5 895 | 2 263 | -10 718 | 2 561 |
| /// | -1 139 | -1 134 | -5 | 18 853 | 12 032 | 1 611 | 5 029 | 181 | -11 755 | 290 | -7 888 | -4 157 |
| IV | -391 | -391 | -1 | 8 994 | 5 515 | 1 956 | 1 463 | 61 | -10 219 | 1 704 | -11 061 | -862 |
| 11 / | P -620 | -620 | -0 | 6 904 | 4 281 | 2 294 | 143 | 186 | -9 048 | 1 209 | -10 543 | 287 |
| /// | P -27 | -27 | -0 | -7 903 | -5 926 | -2 046 | -61 | 130 | -9 646 | -637 | -7 983 | -1 026 |
| /// | P -483 | -482 | -1 | 2 210 | -6 020 | 2 186 | 5 889 | 155 | -6 498 | -3 643 | -3 486 | 630 |
| IV | P 29 | 29 | -0 | 9 596 | 2 502 | 2 501 | 4 446 | 147 | -8 268 | -4 336 | -3 055 | -877 |
| 12 / | P -342 | -341 | -0 | -2 725 | -2 834 | 942 | -929 | 97 | -5 157 | 1 839 | -6 384 | -611 |
| /// | P -513 | -514 | 0 | 5 395 | -854 | 2 358 | 3 762 | 129 | -2 726 | 1 926 | -4 969 | 318 |
| /// | P -2 350 | -2 348 | -1 | 1 389 | 527 | 2 500 | -1 802 | 164 | -2 884 | 924 | -3 252 | -556 |
| IV | P -1 666 | -2 464 | 797 | -5 549 | -7 311 | 1 182 | 367 | 213 | -3 182 | 1 899 | -6 493 | 1 411 |
| 13 / | P -220 | 576 | -796 | 7 319 | 5 937 | 1 855 | -581 | 108 | -2 175 | 3 500 | -3 852 | -1 823 |

17. BALANZA DE PAGOS Y POSICIÓN DE INVERSIÓN INTERNACIONAL
A) Balanza de pagos
17.11 Otras inversiones de España en el exterior,
**incluido Banco de España
Detalle por sectores institucionales**

Millones de euros

| | Total | Administraciones Públicas | | | Otros sectores residentes | | | Instituciones financieras monetarias, incluido Banco de España | | | | | | | |
|--------------|-----------|---------------------------|---------------|---------------|---------------------------|---------------|---------------|--|-----------------|--|---------------|---------------|-----------|-------------------|--|
| | | Total | A largo plazo | A corto plazo | Total | A largo plazo | A corto plazo | Total | Banco de España | Otras instituciones financieras monetarias | | | | | |
| | | | | | | | | | | Total | A largo plazo | A corto plazo | | | Pro memoria: variación neta de depósitos |
| | | | | | | | | | | | | Total | Préstamos | Depósitos y otros | |
| 1=2+5+8 | 2=3+4 | 3 | 4 | 5=6+7 | 6 | 7 | 8=9+10 | 9 | 10=11+12 | 11 | 12=13+14 | 13 | 14 | 15 | |
| 08 | 11 880 | 747 | 806 | -60 | 4 415 | 817 | 3 598 | 6 718 | -451 | 7 168 | 17 446 | -10 278 | 2 329 | -12 607 | 78 493 |
| 09 | 4 394 | 1 314 | 873 | 441 | -788 | 704 | -1 492 | 3 868 | 385 | 3 482 | 10 647 | -7 164 | -5 294 | -1 870 | 2 124 |
| 10 | 17 630 | 3 218 | 2 947 | 271 | 6 084 | 377 | 5 707 | 8 328 | 3 | 8 325 | 9 522 | -1 198 | -4 299 | 3 101 | -15 267 |
| 11 | P 35 818 | 6 881 | 6 731 | 150 | 11 453 | 98 | 11 355 | 17 484 | 158 | 17 326 | 25 727 | -8 402 | -3 483 | -4 919 | -33 702 |
| 12 | P 46 066 | 20 211 | 19 949 | 262 | 10 034 | -1 074 | 11 107 | 15 820 | 375 | 15 445 | 27 232 | -11 787 | 2 423 | -14 210 | -166 078 |
| 09 II | 1 906 | 774 | 54 | 720 | 681 | 1 292 | -611 | 451 | -16 | 467 | 2 776 | -2 309 | -4 143 | 1 834 | 938 |
| III | 7 639 | -702 | 84 | -786 | 1 463 | -646 | 2 108 | 6 878 | 177 | 6 701 | 1 146 | 5 555 | 5 910 | -355 | -13 060 |
| IV | 7 377 | 4 117 | 275 | 3 842 | -895 | 63 | -958 | 4 154 | -107 | 4 261 | 8 640 | -4 379 | -1 507 | -2 872 | 3 816 |
| 10 I | -7 348 | -3 719 | 102 | -3 821 | -369 | 19 | -388 | -3 260 | -102 | -3 158 | 4 499 | -7 657 | -226 | -7 430 | 4 822 |
| II | 12 845 | 2 608 | 2 110 | 497 | 1 235 | 94 | 1 141 | 9 003 | 53 | 8 950 | 6 015 | 2 935 | -2 669 | 5 604 | -49 415 |
| III | -8 276 | 120 | 744 | -624 | 1 349 | 79 | 1 270 | -9 744 | -33 | -9 712 | -1 633 | -8 079 | -2 680 | -5 399 | 30 662 |
| IV | 20 408 | 4 209 | -10 | 4 219 | 3 870 | 185 | 3 685 | 12 329 | 85 | 12 244 | 642 | 11 602 | 1 276 | 10 326 | -1 335 |
| 11 I | P 10 942 | -691 | 3 401 | -4 092 | 4 256 | 66 | 4 190 | 7 377 | -237 | 7 614 | 12 319 | -4 706 | -1 593 | -3 112 | 843 |
| II | P 12 505 | 1 112 | 1 066 | 46 | 1 981 | 13 | 1 968 | 9 412 | 267 | 9 146 | 5 733 | 3 412 | 1 495 | 1 918 | 35 960 |
| III | P 2 820 | 473 | 656 | -183 | 5 581 | 76 | 5 505 | -3 235 | -27 | -3 207 | 6 017 | -9 225 | -5 317 | -3 908 | -22 509 |
| IV | P 9 551 | 5 986 | 1 608 | 4 379 | -365 | -56 | -309 | 3 930 | 156 | 3 774 | 1 657 | 2 116 | 1 932 | 184 | -47 997 |
| 12 I | P 26 820 | 1 109 | 5 275 | -4 166 | 373 | -245 | 618 | 25 337 | -82 | 25 419 | 10 534 | 14 885 | -1 029 | 15 915 | -73 617 |
| II | P 37 843 | 5 791 | 5 775 | 16 | 5 448 | -390 | 5 838 | 26 604 | 187 | 26 416 | 9 426 | 16 991 | 255 | 16 736 | -70 125 |
| III | P -25 187 | -3 | 302 | -305 | 2 949 | -52 | 3 000 | -28 132 | -41 | -28 092 | 9 584 | -37 676 | 3 656 | -41 332 | -5 085 |
| IV | P 6 589 | 13 314 | 8 597 | 4 717 | 1 264 | -388 | 1 651 | -7 988 | 311 | -8 299 | -2 312 | -5 987 | -458 | -5 529 | -17 252 |
| 13 I | P 2 889 | -3 374 | 1 231 | -4 605 | 263 | -302 | 566 | 5 999 | -138 | 6 137 | 1 840 | 4 297 | 2 365 | 1 932 | 32 964 |

17. BALANZA DE PAGOS Y POSICIÓN DE INVERSIÓN INTERNACIONAL
A) Balanza de pagos
17.12 Inversiones del exterior en España.
Detalle por sectores institucionales

Millones de euros

| | Directas | | | Cartera | | | | Otra inversión | | | | |
|---------------|----------|--|---------------------------|---------|--|---------------------------|---------------------------|----------------|-----------------|--|---------------------------|---------------------------|
| | Total | Otras Instituciones Financieras Monetarias | Otros sectores residentes | Total | Otras Instituciones Financieras Monetarias | Administraciones Públicas | Otros sectores residentes | Total | Banco de España | Otras Instituciones Financieras Monetarias | Administraciones Públicas | Otros sectores residentes |
| | | | | | | | | | | | | |
| 09 | 7 491 | 1 491 | 6 000 | 48 315 | 16 360 | 56 886 | -24 931 | 14 820 | 6 146 | 7 185 | 2 317 | -828 |
| 10 | 30 106 | 2 380 | 27 725 | -35 967 | -21 227 | 14 333 | -29 072 | 16 183 | 9 788 | -7 545 | 5 074 | 8 866 |
| 11 | P 19 290 | 1 988 | 17 302 | -69 966 | -33 726 | -10 954 | -25 285 | 115 793 | 124 056 | -18 928 | 2 498 | 8 166 |
| 12 | P 21 055 | 3 051 | 18 004 | -52 493 | -42 266 | 2 789 | -13 016 | 57 011 | 162 366 | -151 600 | 55 056 | -8 811 |
| 12 E-A | P 8 402 | 898 | 7 504 | -63 270 | -18 583 | -37 219 | -7 469 | 84 794 | 127 862 | -54 019 | 9 870 | 1 081 |
| 13 E-A | P 11 966 | 65 | 11 901 | -7 810 | -5 608 | 5 299 | -7 501 | -5 982 | -48 223 | 35 103 | 2 470 | 4 668 |
| 12 Ene | P 1 303 | -6 | 1 308 | -7 318 | 175 | -8 927 | 1 434 | 3 702 | 8 808 | -5 607 | 666 | -164 |
| Feb | P 1 987 | 181 | 1 806 | -4 813 | -3 928 | -2 865 | 1 980 | 15 539 | 27 639 | -14 723 | 221 | 2 401 |
| Mar | P 1 899 | 749 | 1 151 | -24 920 | -8 861 | -11 583 | -4 476 | 41 308 | 64 608 | -27 286 | 4 584 | -599 |
| Abr | P 3 213 | -27 | 3 239 | -26 220 | -5 969 | -13 844 | -6 406 | 24 245 | 26 807 | -6 404 | 4 399 | -558 |
| May | P 207 | -6 | 213 | -12 640 | -8 587 | 1 624 | -5 678 | 30 333 | 42 265 | -14 293 | 1 458 | 903 |
| Jun | P -425 | 38 | -463 | -16 761 | -8 004 | -734 | -8 022 | 37 591 | 63 314 | -23 061 | -209 | -2 453 |
| Jul | P -606 | 67 | -673 | -12 675 | -5 582 | -81 | -7 013 | -8 651 | 14 853 | -20 901 | -221 | -2 382 |
| Ago | P 1 840 | 5 | 1 836 | 329 | -2 263 | 6 405 | -3 813 | -8 349 | 11 155 | -20 902 | 292 | 1 106 |
| Sep | P 246 | 226 | 20 | 9 099 | -1 973 | 7 912 | 3 160 | -27 520 | -34 287 | 5 445 | 296 | 1 025 |
| Oct | P 5 316 | -272 | 5 588 | 9 966 | -693 | 2 052 | 8 607 | -22 399 | -19 704 | -2 478 | -227 | 11 |
| Nov | P 2 943 | 354 | 2 590 | 19 117 | -354 | 12 955 | 6 517 | -36 876 | -14 388 | -18 939 | -124 | -3 425 |
| Dic | P 3 131 | 1 743 | 1 389 | 14 342 | 3 774 | 9 873 | 695 | 8 088 | -28 704 | -2 452 | 43 920 | -4 677 |
| 13 Ene | P 3 623 | -0 | 3 623 | 9 434 | 1 982 | 4 086 | 3 366 | -13 425 | -27 930 | 12 570 | 604 | 1 330 |
| Feb | P 1 832 | 66 | 1 766 | 1 166 | -2 756 | 8 792 | -4 869 | 1 746 | -12 286 | 11 431 | 1 938 | 663 |
| Mar | P 5 404 | 15 | 5 389 | -11 885 | -2 095 | -7 236 | -2 554 | 13 267 | -226 | 13 362 | -126 | 257 |
| Abr | P 1 107 | -16 | 1 123 | -6 525 | -2 739 | -342 | -3 444 | -7 570 | -7 781 | -2 260 | 53 | 2 418 |

17. BALANZA DE PAGOS Y POSICIÓN DE INVERSIÓN INTERNACIONAL
A) Balanza de pagos

17.13 Inversiones directas y de cartera del exterior en España.
Instituciones financieras monetarias

Millones de euros

| | | Directas | | | Cartera | | | |
|-------|---|----------|----------|---|---------|----------|----------------------|------------------------------------|
| | | Total | Acciones | Otras formas de participación y beneficios reinvertidos | Total | Acciones | Bonos y obligaciones | Instrumentos del mercado monetario |
| | | 1=2+3 | 2 | 3 | 4=5a7 | 5 | 6 | 7 |
| 08 | | 961 | 1 139 | -177 | -13 957 | 4 898 | -10 652 | -8 203 |
| 09 | | 1 491 | 590 | 901 | 16 360 | 9 147 | 5 033 | 2 180 |
| 10 | | 2 380 | 891 | 1 489 | -21 227 | -1 786 | -14 483 | -4 958 |
| 11 | P | 1 988 | 904 | 1 084 | -33 726 | -1 795 | -24 490 | -7 441 |
| 12 | P | 3 051 | 1 006 | 2 045 | -42 266 | 3 732 | -44 175 | -1 823 |
| 09 // | | 479 | 180 | 299 | 4 051 | 2 621 | 2 236 | -806 |
| /// | | 268 | 151 | 118 | 8 434 | 4 663 | 3 881 | -109 |
| IV | | 349 | -84 | 434 | 4 830 | 1 635 | 2 687 | 509 |
| 10 / | | 107 | -4 | 111 | -5 401 | -761 | -6 338 | 1 698 |
| // | | 423 | 260 | 162 | -17 095 | -1 286 | -11 418 | -4 392 |
| /// | | 755 | 90 | 665 | 928 | 308 | 2 259 | -1 639 |
| IV | | 1 096 | 545 | 551 | 341 | -47 | 1 013 | -625 |
| 11 / | P | 143 | -2 | 144 | 245 | 2 144 | -1 602 | -298 |
| // | P | 527 | 295 | 233 | -10 314 | -1 937 | -5 369 | -3 008 |
| /// | P | 980 | 500 | 480 | -11 269 | -1 694 | -8 371 | -1 205 |
| IV | P | 338 | 110 | 227 | -12 388 | -309 | -9 148 | -2 931 |
| 12 / | P | 924 | 880 | 44 | -12 614 | 1 455 | -13 963 | -106 |
| // | P | 6 | -2 | 8 | -22 560 | -2 428 | -19 479 | -654 |
| /// | P | 297 | 67 | 230 | -9 818 | 2 640 | -11 467 | -991 |
| IV | P | 1 824 | 61 | 1 763 | 2 727 | 2 066 | 733 | -72 |
| 13 / | P | 81 | -9 | 90 | -2 869 | -694 | -1 912 | -263 |

17. BALANZA DE PAGOS Y POSICIÓN DE INVERSIÓN INTERNACIONAL
A) Balanza de pagos

17.14 Inversiones directas y de cartera del exterior en España.
Administraciones Públicas y otros sectores residentes

Millones de euros

| | | Administraciones Públicas | | | | Otros sectores residentes | | | | | | | | |
|-------|---|---------------------------|----------------------|------------------------------------|-------|---------------------------|----------|---|--------------------------------------|-----------|---------|--|----------------------|------------------------------------|
| | | Total | Bonos y obligaciones | Instrumentos del mercado monetario | Resto | Directas | | | | Cartera | | | | |
| | | | | | | Total | Acciones | Otras formas de participación y beneficios reinvertidos | Financiación a empresas relacionadas | Inmuebles | Total | Acciones y participaciones en fondos inversión | Bonos y obligaciones | Instrumentos del mercado monetario |
| | | | | | | | | | | | | | | |
| 08 | | 16 934 | 9 717 | 7 217 | - | 51 599 | 11 560 | 14 270 | 20 438 | 5 331 | -24 940 | -6 050 | -30 051 | 11 161 |
| 09 | | 56 886 | 25 672 | 31 214 | - | 6 000 | -29 | 2 836 | -461 | 3 654 | -24 931 | -2 780 | -27 186 | 5 035 |
| 10 | | 14 333 | 15 157 | -831 | 7 | 27 725 | 7 564 | 14 069 | 2 272 | 3 820 | -29 072 | -1 670 | -21 106 | -6 296 |
| 11 | P | -10 954 | -3 953 | -7 001 | -0 | 17 302 | 1 982 | 16 193 | -5 596 | 4 723 | -25 285 | 4 908 | -24 205 | -5 989 |
| 12 | P | 2 789 | 1 882 | 910 | -2 | 18 004 | -573 | 23 458 | -10 443 | 5 562 | -13 016 | 3 972 | -17 673 | 684 |
| 09 // | | 12 651 | 6 968 | 5 683 | - | 10 976 | -486 | 1 157 | 9 453 | 852 | -13 517 | -1 335 | -11 765 | -417 |
| /// | | 14 363 | 4 977 | 9 385 | - | 2 239 | 3 623 | 414 | -2 738 | 941 | -4 340 | 1 716 | -945 | -5 112 |
| IV | | 23 172 | 10 459 | 12 713 | - | -6 267 | -44 | -978 | -6 153 | 908 | -1 652 | -2 340 | -3 578 | 4 267 |
| 10 / | | 10 919 | 3 445 | 7 475 | -1 | 4 030 | 520 | 4 495 | -1 863 | 878 | -12 176 | -856 | -7 726 | -3 595 |
| // | | -3 910 | 4 060 | -7 980 | 11 | 996 | -868 | 2 309 | -1 488 | 1 043 | -15 472 | -1 692 | -11 545 | -2 235 |
| /// | | 3 478 | 2 560 | 918 | - | 8 216 | 1 504 | 2 976 | 2 761 | 975 | 6 625 | 3 504 | 1 577 | 1 544 |
| IV | | 3 845 | 5 092 | -1 244 | -3 | 14 483 | 6 409 | 4 289 | 2 862 | 924 | -8 049 | -2 626 | -3 412 | -2 011 |
| 11 / | P | 9 434 | 10 139 | -706 | - | 8 029 | 4 962 | 3 387 | -1 451 | 1 130 | 5 326 | 8 924 | -3 395 | -203 |
| // | P | -6 167 | -6 738 | 571 | - | -6 967 | -6 408 | 4 121 | -5 983 | 1 302 | -12 262 | -4 704 | -8 468 | 910 |
| /// | P | 410 | 136 | 273 | - | 3 921 | 3 359 | 3 219 | -3 813 | 1 155 | -11 276 | -766 | -6 130 | -4 380 |
| IV | P | -14 631 | -7 491 | -7 140 | -0 | 12 320 | 70 | 5 465 | 5 650 | 1 134 | -7 074 | 1 454 | -6 212 | -2 316 |
| 12 / | P | -23 375 | -18 155 | -5 219 | -1 | 4 265 | -357 | 4 429 | -961 | 1 154 | -1 062 | -569 | -3 746 | 3 254 |
| // | P | -12 954 | -7 220 | -5 733 | -0 | 2 989 | 460 | 4 626 | -3 387 | 1 291 | -20 107 | 893 | -18 224 | -2 775 |
| /// | P | 14 237 | 9 656 | 4 579 | 2 | 1 183 | -1 317 | 4 364 | -3 189 | 1 324 | -7 666 | 1 838 | -7 939 | -1 565 |
| IV | P | 24 880 | 17 601 | 7 283 | -4 | 9 567 | 642 | 10 040 | -2 907 | 1 792 | 15 819 | 1 811 | 12 237 | 1 770 |
| 13 / | P | 5 641 | 3 482 | 2 159 | - | 10 778 | 259 | 8 329 | 1 074 | 1 116 | -4 057 | 252 | -4 945 | 636 |

17. BALANZA DE PAGOS Y POSICIÓN DE INVERSIÓN INTERNACIONAL
A) Balanza de pagos

17.15 Otras inversiones del exterior en España,
incluido Banco de España.
Detalle por sectores institucionales

Millones de euros

| | Total | Administraciones Públicas | | | Otros sectores residentes | | | Instituciones financieras monetarias, incluido Banco de España | | | | |
|-------------|-----------|---------------------------|-------------------------|-------------------------|---------------------------|-------------------------|-------------------------|--|-----------------|--|-------------------------|-------------------------|
| | | Total | Préstamos a largo plazo | Préstamos a corto plazo | Total | Préstamos a largo plazo | Préstamos a corto plazo | Total | Banco de España | Otras instituciones financieras monetarias | | |
| | | | | | | | | | | Total | Depósitos a largo plazo | Depósitos a corto plazo |
| 1 | 2 | 3 | 4 | 5 | 6 | 7 | 8 | 9 | 10 | 11 | 12 | |
| 08 | 119 667 | 2 970 | 1 760 | 1 210 | 9 733 | 8 247 | -1 486 | 106 964 | 31 619 | 75 345 | 1 234 | 74 111 |
| 09 | 14 820 | 2 317 | 3 882 | -1 565 | -828 | 9 969 | -10 797 | 13 331 | 6 146 | 7 185 | 24 149 | -16 964 |
| 10 | 16 183 | 5 074 | 4 626 | 449 | 8 866 | 6 294 | 2 572 | 2 242 | 9 788 | -7 545 | 3 097 | -10 642 |
| 11 | P 115 793 | 2 498 | 3 054 | -556 | 8 166 | 3 589 | 4 578 | 105 128 | 124 056 | -18 928 | 26 813 | -45 741 |
| 12 | P 57 011 | 55 056 | 55 363 | -307 | -8 811 | -6 298 | -2 513 | 10 766 | 162 366 | -151 600 | 1 972 | -153 572 |
| 09 / | 6 216 | 996 | 1 154 | -157 | -728 | 1 760 | -2 487 | 5 947 | 3 120 | 2 828 | -3 290 | 6 118 |
| /// | 1 968 | 1 918 | 1 530 | 388 | 337 | 1 202 | -865 | -286 | 12 116 | -12 402 | -1 879 | -10 523 |
| IV | -281 | 124 | 302 | -177 | -4 586 | -1 478 | -3 108 | 4 181 | -6 241 | 10 422 | 24 545 | -14 123 |
| 10 / | 2 985 | 478 | 894 | -415 | -341 | -973 | 633 | 2 847 | 2 170 | 677 | 2 377 | -1 700 |
| /// | 27 181 | 1 703 | 1 623 | 80 | 1 882 | -837 | 2 719 | 23 596 | 62 313 | -38 716 | 5 591 | -44 307 |
| /// | -17 381 | 1 458 | 719 | 739 | 6 480 | 6 403 | 76 | -25 319 | -46 488 | 21 169 | -1 155 | 22 324 |
| IV | 3 398 | 1 435 | 1 391 | 45 | 846 | 1 701 | -856 | 1 117 | -8 208 | 9 325 | -3 715 | 13 041 |
| 11 / | P -1 801 | 89 | 578 | -488 | 249 | -650 | 900 | -2 140 | -10 895 | 8 755 | 18 611 | -9 856 |
| /// | P 49 380 | 861 | 1 349 | -488 | 1 642 | 1 016 | 626 | 46 877 | 5 333 | 41 544 | 8 555 | 32 989 |
| /// | P 28 431 | 646 | 147 | 499 | 6 456 | 3 647 | 2 810 | 21 330 | 43 260 | -21 930 | 5 627 | -27 557 |
| IV | P 39 782 | 902 | 981 | -79 | -181 | -424 | 243 | 39 061 | 86 358 | -47 297 | -5 980 | -41 317 |
| 12 / | P 60 549 | 5 471 | 5 894 | -423 | 1 639 | 1 744 | -105 | 53 439 | 101 055 | -47 616 | 1 412 | -49 027 |
| /// | P 92 169 | 5 648 | 5 435 | 213 | -2 108 | -151 | -1 957 | 88 629 | 132 386 | -43 757 | 1 831 | -45 589 |
| /// | P -44 520 | 368 | 112 | 256 | -250 | 76 | -326 | -44 637 | -8 279 | -36 358 | -2 452 | -33 905 |
| IV | P -51 186 | 43 569 | 43 921 | -353 | -8 090 | -7 966 | -124 | -86 665 | -62 796 | -23 869 | 1 182 | -25 050 |
| 13 / | P 1 588 | 2 417 | 2 446 | -29 | 2 250 | -667 | 2 918 | -3 079 | -40 442 | 37 363 | 1 596 | 35 767 |

17. BALANZA DE PAGOS Y POSICION DE INVERSION INTERNACIONAL

A) Balanza de pagos

| | 2005 | 2006 | 2007 | 2008 | 2009 | 2010 | 2011 | 2012 |
|--|--------|--------|--------|--------|--------|--------|---------|---------|
| SERVICIOS: INGRESOS | 76 247 | 84 761 | 93 306 | 97 651 | 88 754 | 94 149 | 103 068 | 107 194 |
| Turismo y viajes | 38 558 | 40 715 | 42 061 | 41 901 | 38 125 | 39 621 | 43 026 | 43 521 |
| Transportes | 12 983 | 14 414 | 15 312 | 16 767 | 14 271 | 15 721 | 17 183 | 18 110 |
| Fletes | 4 956 | 5 394 | 5 302 | 5 471 | 4 694 | 5 236 | 6 096 | 6 350 |
| Pasajes | 4 249 | 4 966 | 5 310 | 5 745 | 4 593 | 5 176 | 5 451 | 5 884 |
| Aéreos | 4 129 | 4 796 | 5 071 | 5 535 | 4 462 | 5 063 | 5 357 | 5 764 |
| Terrestres y otros | 45 | 42 | 45 | 23 | 20 | 24 | 26 | 28 |
| Marítimos | 74 | 128 | 194 | 187 | 111 | 89 | 68 | 91 |
| Otros (a) | 3 778 | 4 054 | 4 700 | 5 551 | 4 985 | 5 309 | 5 635 | 5 876 |
| Comunicaciones | 1 188 | 1 148 | 1 244 | 1 511 | 1 505 | 1 600 | 1 653 | 1 645 |
| Construcción | 1 340 | 1 741 | 3 003 | 3 661 | 3 013 | 3 119 | 3 160 | 3 878 |
| Seguros | 647 | 648 | 1 110 | 960 | 1 266 | 834 | 1 009 | 1 251 |
| Servicios financieros | 2 266 | 3 165 | 4 298 | 3 840 | 3 099 | 3 452 | 3 747 | 3 435 |
| Servicios informáticos | 2 908 | 3 165 | 3 909 | 4 174 | 4 370 | 4 878 | 5 015 | 5 059 |
| Servicios prestados a las empresas | 14 393 | 17 398 | 20 113 | 22 432 | 20 824 | 22 260 | 25 268 | 26 890 |
| Comerciales (b) | 1 928 | 1 650 | 1 383 | 1 640 | 1 825 | 2 046 | 1 758 | 2 571 |
| Leasing operativo (c) | 340 | 440 | 861 | 737 | 805 | 774 | 914 | 773 |
| Otros servicios prestados a las empresas | 12 125 | 15 308 | 17 870 | 20 055 | 18 193 | 19 439 | 22 597 | 23 546 |
| Servicios personales, culturales y recreativos | 866 | 986 | 1 165 | 1 198 | 1 198 | 1 339 | 1 560 | 1 771 |
| Audiovisuales | 371 | 438 | 524 | 512 | 547 | 545 | 683 | 824 |
| Otros servicios culturales y recreativos | 495 | 549 | 641 | 687 | 652 | 794 | 877 | 947 |
| Servicios gubernamentales | 651 | 633 | 700 | 668 | 584 | 657 | 683 | 646 |
| Royalties y rentas de la propiedad inmaterial | 447 | 749 | 390 | 539 | 498 | 668 | 765 | 989 |
| SERVICIOS: PAGOS | 54 008 | 62 525 | 70 255 | 71 861 | 63 722 | 66 109 | 68 437 | 70 211 |
| Turismo y viajes | 12 125 | 13 266 | 14 360 | 13 834 | 12 086 | 12 663 | 12 349 | 11 911 |
| Transportes | 14 876 | 16 370 | 16 314 | 18 014 | 14 520 | 16 035 | 17 084 | 17 404 |
| Fletes | 9 780 | 10 890 | 9 840 | 10 158 | 7 839 | 8 723 | 9 612 | 9 342 |
| Pasajes | 2 743 | 2 899 | 3 368 | 4 633 | 4 208 | 4 499 | 4 606 | 5 047 |
| Aéreos | 2 672 | 2 794 | 3 259 | 4 531 | 4 122 | 4 417 | 4 519 | 4 977 |
| Terrestres y otros | 20 | 37 | 29 | 12 | 13 | 23 | 25 | 23 |
| Marítimos | 51 | 68 | 81 | 91 | 73 | 58 | 63 | 47 |
| Otros (a) | 2 353 | 2 582 | 3 106 | 3 223 | 2 474 | 2 813 | 2 866 | 3 015 |
| Comunicaciones | 1 387 | 1 873 | 2 172 | 2 267 | 2 154 | 2 017 | 2 035 | 2 091 |
| Construcción | 860 | 1 049 | 1 415 | 2 071 | 1 677 | 1 353 | 1 095 | 951 |
| Seguros | 978 | 1 539 | 1 943 | 1 484 | 1 585 | 1 508 | 1 500 | 1 480 |
| Servicios financieros | 2 218 | 3 231 | 3 700 | 3 580 | 3 244 | 3 518 | 3 622 | 4 201 |
| Servicios informáticos | 1 626 | 1 683 | 1 916 | 1 934 | 1 777 | 2 140 | 2 321 | 2 321 |
| Servicios prestados a las empresas | 16 101 | 19 651 | 23 701 | 24 351 | 22 626 | 22 959 | 24 581 | 26 262 |
| Comerciales (b) | 1 132 | 1 477 | 1 521 | 1 589 | 1 142 | 1 106 | 1 051 | 1 033 |
| Leasing operativo (c) | 1 154 | 1 192 | 1 375 | 866 | 456 | 379 | 365 | 345 |
| Otros servicios prestados a las empresas | 13 816 | 16 982 | 20 806 | 21 895 | 21 028 | 21 474 | 23 165 | 24 884 |
| Servicios personales, culturales y recreativos | 1 402 | 1 526 | 1 764 | 1 778 | 1 435 | 1 579 | 1 496 | 1 486 |
| Audiovisuales | 915 | 917 | 1 012 | 1 018 | 766 | 883 | 884 | 847 |
| Otros servicios culturales y recreativos | 487 | 609 | 753 | 761 | 669 | 696 | 612 | 639 |
| Servicios gubernamentales | 313 | 332 | 342 | 270 | 334 | 279 | 281 | 258 |
| Royalties y rentas de la propiedad inmaterial | 2 121 | 2 005 | 2 626 | 2 276 | 2 283 | 2 057 | 2 074 | 1 845 |

17.16. Transactions in services: By type of service

Véanse notas al final del capítulo

17.16 Balanza de servicios
Detalle por tipo de servicio

Millones de euros

| 2011-II | 2011-III | 2011-IV | 2012-I | 2012-II | 2012-III | 2012-IV | 2013-I | |
|---------|----------|---------|--------|---------|----------|---------|--------|--|
| 25 472 | 31 040 | 25 030 | 22 328 | 26 225 | 32 847 | 25 794 | 23 037 | SERVICES: CREDITS |
| 10 674 | 15 868 | 8 917 | 7 643 | 10 718 | 16 341 | 8 819 | 7 794 | Travel |
| 4 347 | 4 441 | 4 341 | 4 237 | 4 623 | 4 658 | 4 593 | 4 336 | Transportation |
| 1 531 | 1 434 | 1 504 | 1 641 | 1 558 | 1 513 | 1 638 | 1 720 | Freight |
| 1 431 | 1 402 | 1 390 | 1 376 | 1 548 | 1 529 | 1 431 | 1 302 | Passenger transport |
| 1 406 | 1 375 | 1 363 | 1 357 | 1 520 | 1 489 | 1 399 | 1 270 | Air transport |
| 6 | 7 | 8 | 5 | 7 | 7 | 9 | 8 | Overland and other transport |
| 19 | 20 | 19 | 14 | 22 | 33 | 22 | 25 | Sea transport |
| 1 385 | 1 606 | 1 447 | 1 220 | 1 517 | 1 616 | 1 524 | 1 314 | Other(a) |
| 348 | 480 | 445 | 351 | 391 | 437 | 466 | 405 | Communication services |
| 942 | 783 | 754 | 804 | 1 149 | 1 021 | 903 | 810 | Construction services |
| 227 | 325 | 321 | 249 | 235 | 322 | 444 | 220 | Insurance services |
| 990 | 860 | 954 | 816 | 840 | 894 | 885 | 782 | Financial services |
| 1 315 | 1 276 | 1 303 | 1 152 | 1 330 | 1 234 | 1 344 | 1 300 | Computer and information services |
| 5 818 | 6 307 | 7 160 | 6 316 | 6 130 | 7 097 | 7 347 | 6 757 | Other business services |
| 296 | 543 | 384 | 630 | 430 | 997 | 515 | 371 | Merchanting (b) |
| 212 | 177 | 315 | 69 | 209 | 278 | 217 | 102 | Operational leasing (c) |
| 5 310 | 5 587 | 6 460 | 5 617 | 5 492 | 5 822 | 6 615 | 6 284 | Miscellaneous business, professional and technical |
| 423 | 366 | 413 | 346 | 452 | 512 | 461 | 348 | Personal, cultural and recreational services |
| 201 | 147 | 180 | 160 | 232 | 239 | 192 | 165 | Audiovisual |
| 222 | 219 | 233 | 186 | 220 | 273 | 269 | 183 | Other cultural and recreational services |
| 167 | 146 | 203 | 166 | 150 | 141 | 189 | 165 | Government services |
| 221 | 188 | 220 | 247 | 208 | 191 | 343 | 120 | Royalties and licence fees |
| 16 096 | 17 862 | 17 658 | 16 529 | 16 838 | 18 342 | 18 502 | 16 221 | SERVICES: DEBITS |
| 2 555 | 3 932 | 3 243 | 2 473 | 2 640 | 3 749 | 3 049 | 2 384 | Travel |
| 4 061 | 4 412 | 4 356 | 4 315 | 4 482 | 4 351 | 4 257 | 4 161 | Transportation |
| 2 314 | 2 250 | 2 375 | 2 596 | 2 254 | 2 217 | 2 275 | 2 420 | Freight |
| 1 039 | 1 409 | 1 251 | 1 013 | 1 451 | 1 322 | 1 261 | 1 060 | Passenger transport |
| 1 016 | 1 374 | 1 235 | 1 001 | 1 436 | 1 298 | 1 242 | 1 042 | Air transport |
| 7 | 8 | 5 | 5 | 7 | 5 | 6 | 4 | Overland and other transport |
| 16 | 27 | 10 | 8 | 8 | 18 | 13 | 14 | Sea transport |
| 708 | 753 | 731 | 705 | 777 | 812 | 721 | 680 | Other (a) |
| 513 | 514 | 504 | 495 | 566 | 471 | 560 | 418 | Communication services |
| 289 | 254 | 284 | 204 | 276 | 236 | 235 | 245 | Construction services |
| 435 | 293 | 385 | 325 | 439 | 414 | 301 | 306 | Insurance services |
| 897 | 885 | 909 | 828 | 1 011 | 1 113 | 1 249 | 867 | Financial services |
| 671 | 589 | 498 | 588 | 584 | 638 | 510 | 534 | Computer and information services |
| 5 847 | 5 818 | 6 617 | 6 348 | 5 951 | 6 404 | 7 560 | 6 509 | Other business services |
| 246 | 252 | 270 | 259 | 273 | 246 | 256 | 248 | Merchanting (b) |
| 100 | 88 | 88 | 71 | 61 | 144 | 69 | 52 | Operational leasing (c) |
| 5 501 | 5 478 | 6 259 | 6 018 | 5 617 | 6 014 | 7 235 | 6 209 | Miscellaneous business, professional and technical |
| 337 | 400 | 311 | 418 | 346 | 441 | 281 | 368 | Personal, cultural and recreational services |
| 201 | 216 | 168 | 274 | 159 | 265 | 150 | 215 | Audiovisual and related services |
| 136 | 184 | 143 | 144 | 188 | 176 | 131 | 153 | Other cultural and recreational services |
| 62 | 70 | 59 | 59 | 72 | 61 | 66 | 57 | Government services |
| 429 | 698 | 491 | 477 | 471 | 463 | 434 | 372 | Royalties and licence fees |

EUR millions

17. BALANCE OF PAYMENTS AND INTERNATIONAL INVESTMENT POSITION
A) Balance of payments

See notes at the end of the chapter

17. BALANZA DE PAGOS Y POSICION DE INVERSION INTERNACIONAL
A) Balanza de pagos

| | 2005 | 2006 | 2007 | 2008 | 2009 | 2010 | 2011 | 2012 |
|---|--------|--------|--------|--------|--------|--------|---------|---------|
| SERVICIOS: INGRESOS | 76 247 | 84 761 | 93 306 | 97 651 | 88 754 | 94 149 | 103 068 | 107 194 |
| TOTAL MUNDIAL | 76 247 | 84 761 | 93 306 | 97 651 | 88 754 | 94 149 | 103 068 | 107 194 |
| EUROPA | 63 101 | 71 713 | 77 645 | 80 460 | 70 800 | 74 328 | 81 147 | 81 850 |
| Unión Europea | 57 500 | 64 323 | 68 300 | 70 481 | 62 231 | 65 125 | 71 185 | 73 049 |
| Área del euro | 33 725 | 40 501 | 41 866 | 44 275 | 40 930 | 43 142 | 47 028 | 46 551 |
| Reino Unido | 21 115 | 20 389 | 22 482 | 22 216 | 17 818 | 17 964 | 19 432 | 21 609 |
| Suecia | 1 065 | 1 128 | 1 434 | 1 348 | 1 197 | 1 341 | 1 585 | 1 655 |
| Dinamarca | 694 | 1 167 | 1 149 | 1 232 | 1 013 | 1 006 | 1 065 | 1 129 |
| Instituciones europeas | 401 | 446 | 459 | 497 | 375 | 413 | 424 | 460 |
| Países de nueva incorporación del cual: | 499 | 691 | 911 | 912 | 898 | 1 259 | 1 651 | 1 644 |
| República Checa | 95 | 138 | 155 | 123 | 194 | 195 | 193 | 171 |
| Hungria | 99 | 97 | 100 | 148 | 80 | 68 | 317 | 344 |
| Polonia | 145 | 199 | 266 | 377 | 421 | 558 | 679 | 603 |
| Resto de Europa del cual: | 5 601 | 7 390 | 9 345 | 9 979 | 8 569 | 9 203 | 9 962 | 8 802 |
| Suiza | 3 262 | 4 561 | 5 956 | 6 320 | 5 351 | 5 793 | 5 323 | 3 807 |
| Noruega | 1 095 | 1 168 | 1 349 | 1 633 | 1 117 | 1 189 | 1 614 | 1 596 |
| Rusia | 303 | 454 | 658 | 989 | 911 | 730 | 1 387 | 1 805 |
| Turquía | 228 | 232 | 269 | 222 | 333 | 560 | 702 | 665 |
| AMÉRICA DEL NORTE Y CENTRAL | 8 143 | 6 971 | 7 624 | 7 844 | 7 760 | 9 082 | 10 330 | 12 312 |
| Estados Unidos | 5 985 | 4 117 | 5 222 | 5 536 | 5 155 | 6 690 | 7 169 | 8 683 |
| Canadá | 659 | 759 | 602 | 563 | 846 | 382 | 818 | 842 |
| México | 912 | 1 094 | 1 092 | 1 141 | 1 152 | 1 264 | 1 513 | 1 746 |
| AMÉRICA DEL SUR | 1 872 | 2 615 | 2 689 | 3 341 | 3 324 | 4 652 | 5 214 | 6 248 |
| Argentina | 395 | 518 | 574 | 652 | 519 | 815 | 863 | 906 |
| Brasil | 382 | 579 | 587 | 702 | 925 | 1 639 | 1 711 | 1 506 |
| Chile | 242 | 301 | 344 | 323 | 303 | 59 | 479 | 607 |
| Colombia | 143 | 197 | 254 | 269 | 247 | 355 | 345 | 449 |
| Venezuela | 328 | 622 | 608 | 839 | 634 | 762 | 892 | 898 |
| ÁFRICA | 796 | 923 | 1 354 | 2 042 | 2 311 | 1 570 | 1 719 | 1 820 |
| Egipto | 91 | 83 | 102 | 103 | 113 | 94 | 66 | 76 |
| Magreb | 402 | 469 | 631 | 1 096 | 1 242 | 852 | 823 | 867 |
| ASIA | 1 417 | 1 779 | 2 866 | 2 729 | 3 169 | 3 010 | 3 419 | 4 058 |
| Japón | 325 | 388 | 434 | 417 | 415 | 465 | 479 | 537 |
| China | 129 | 142 | 201 | 215 | 310 | 356 | 494 | 446 |
| Hong-Kong | 90 | 93 | 106 | 53 | 72 | 157 | 189 | 225 |
| Singapur | 78 | 97 | 179 | 197 | 156 | 226 | 260 | 271 |
| Próximo y Medio Oriente | 495 | 702 | 1 527 | 1 507 | 1 813 | 1 286 | 1 339 | 1 859 |
| Israel | 144 | 177 | 175 | 175 | 156 | 219 | 259 | 269 |
| Países del Golfo | 285 | 457 | 1 281 | 1 253 | 1 552 | 966 | 958 | 1 485 |
| OCEANÍA Y REGIONES POLARES | 190 | 242 | 313 | 309 | 431 | 566 | 573 | 757 |
| Australia | 161 | 205 | 266 | 293 | 418 | 554 | 557 | 736 |
| INSTITUCIONES INTERNACIONALES DISTINTAS DE LAS DE LA UE | 567 | 373 | 704 | 828 | 786 | 794 | 498 | ... |
| INDETERMINADOS | 163 | 143 | 112 | 98 | 172 | 147 | 168 | 137 |
| Pro memoria | | | | | | | | |
| OCDE | 70 104 | 76 747 | 83 142 | 86 328 | 76 665 | 81 441 | 89 281 | 91 574 |
| NAFTA | 7 557 | 5 969 | 6 916 | 7 240 | 7 154 | 8 335 | 9 500 | 11 270 |
| EFTA | 4 522 | 5 943 | 7 487 | 8 102 | 6 539 | 7 050 | 7 027 | 5 472 |
| OPEP | 785 | 1 244 | 2 402 | 3 206 | 3 594 | 2 425 | 2 692 | 3 291 |
| Nuevos países industrializados (NICs) | 268 | 307 | 426 | 375 | 330 | 604 | 742 | 759 |
| ASEAN | 182 | 220 | 305 | 290 | 243 | 355 | 424 | 516 |
| Comunidad de estados independientes | 347 | 519 | 755 | 1 065 | 1 020 | 779 | 1 485 | 1 984 |
| Paraísos fiscales | 1 027 | 1 337 | 1 505 | 1 131 | 1 373 | 1 673 | 1 716 | 1 873 |
| MERCOSUR | 839 | 1 178 | 1 263 | 1 699 | 1 744 | 2 922 | 2 895 | 2 925 |
| Latinoamérica | 3 045 | 4 055 | 4 107 | 4 749 | 4 744 | 6 270 | 7 210 | 8 620 |

**17.17 Transactions in services:
Geographical breakdown**

Véanse notas al final del capítulo

17.17 Balanza de servicios
Detalle geográfico de servicios

Millones de euros

| 2011-II | 2011-III | 2011-IV | 2012-I | 2012-II | 2012-III | 2012-IV | 2013-I | |
|---------|----------|---------|--------|---------|----------|---------|--------|--|
| 25 472 | 31 040 | 25 030 | 22 328 | 26 225 | 32 847 | 25 794 | 23 037 | SERVICES: CREDITS |
| 25 472 | 31 040 | 25 030 | 22 328 | 26 225 | 32 847 | 25 794 | 23 037 | TOTAL WORLD |
| 19 910 | 25 158 | 19 194 | 17 120 | 19 986 | 25 416 | 19 328 | 17 573 | EUROPE |
| 17 341 | 22 366 | 16 929 | 15 303 | 17 929 | 22 686 | 17 131 | 15 593 | European Union |
| 11 351 | 14 999 | 11 004 | 9 919 | 11 354 | 14 474 | 10 803 | 10 046 | Euro area |
| 4 919 | 6 156 | 4 660 | 4 191 | 5 432 | 6 883 | 5 103 | 4 493 | United Kingdom |
| 394 | 333 | 414 | 425 | 368 | 403 | 459 | 396 | Sweden |
| 234 | 287 | 261 | 252 | 291 | 334 | 251 | 246 | Denmark |
| 122 | 92 | 110 | 107 | 117 | 109 | 126 | 94 | EU Institutions |
| 322 | 499 | 480 | 408 | 366 | 482 | 388 | 319 | New EU member states |
| ... | 68 | ... | ... | ... | 50 | ... | ... | of wich: |
| 61 | 96 | 119 | 68 | 83 | 95 | 99 | 58 | Czech Republic |
| 132 | 231 | 163 | 118 | 116 | 237 | 132 | 115 | Hungary |
| 2 570 | 2 791 | 2 265 | 1 817 | 2 058 | 2 730 | 2 197 | 1 967 | Poland |
| 1 483 | 1 394 | 1 097 | 801 | 956 | 990 | 1 059 | 743 | Rest of Europe |
| 350 | 406 | 436 | 429 | 312 | 454 | 402 | 440 | of wich: |
| 364 | 550 | 249 | 232 | 413 | 796 | 364 | 470 | Switzerland |
| 138 | 185 | 270 | 148 | 153 | 209 | 155 | 115 | Norway |
| 2 546 | 2 707 | 3 059 | 2 565 | 3 152 | 3 363 | 3 232 | 2 733 | Russia |
| 1 882 | 1 886 | 1 972 | 1 611 | 2 329 | 2 484 | 2 258 | 1 790 | Turkey |
| 159 | 156 | 414 | 252 | 177 | 219 | 195 | 212 | CENTRAL AND NORTH AMERICA |
| 333 | 469 | 423 | 433 | 386 | 405 | 522 | 451 | United States |
| 1 394 | 1 380 | 1 306 | 1 239 | 1 532 | 1 914 | 1 563 | 1 125 | Canada |
| 274 | 237 | 189 | 176 | 262 | 282 | 186 | 162 | Mexico |
| 393 | 448 | 428 | 327 | 424 | 403 | 352 | 343 | SOUTH AMERICA |
| 54 | 138 | 157 | 141 | 85 | 191 | 191 | ... | Argentina |
| 111 | 97 | 96 | 92 | 113 | 105 | 139 | 113 | Brazil |
| 412 | 181 | 141 | 104 | 271 | 242 | 281 | 240 | Chile |
| 365 | 542 | 495 | 459 | 412 | 434 | 515 | 517 | Colombia |
| ... | ... | ... | ... | ... | ... | ... | ... | Venezuela |
| 207 | 232 | 223 | 244 | 198 | 210 | 215 | 237 | AFRICA |
| 852 | 847 | 841 | 807 | 854 | 1 405 | 992 | 915 | Egypt |
| 118 | 147 | 109 | 92 | 142 | 128 | 175 | 87 | Maghreb |
| 83 | 91 | 137 | 75 | 127 | 155 | 89 | 132 | ASIA |
| ... | ... | ... | 56 | 57 | 57 | 54 | ... | Japan |
| 52 | 77 | 78 | 97 | ... | 63 | 75 | 66 | China |
| 360 | 359 | 298 | 315 | 353 | 854 | 338 | 441 | Hong-Kong |
| 62 | 70 | 62 | 60 | 62 | 81 | 66 | 62 | Singapore |
| 273 | 263 | 201 | 228 | 266 | 746 | 246 | 357 | Near and Middle East |
| 188 | 220 | 90 | 90 | 247 | 285 | 135 | 123 | Israel |
| 183 | 216 | 89 | 86 | 243 | 277 | 131 | 118 | Gulf Countries |
| 177 | 134 | ... | ... | ... | ... | ... | ... | OCEANIA AND POLAR REGIONS |
| ... | 51 | ... | ... | ... | ... | ... | 50 | Australia |
| 21 967 | 27 203 | 21 687 | 19 109 | 22 532 | 27 902 | 22 030 | 19 516 | INTERNATIONAL ORGANISATIONS DIFFERENT FROM EU INSTITUTIONS |
| 2 375 | 2 511 | 2 809 | 2 296 | 2 892 | 3 107 | 2 976 | 2 453 | UNCLASSIFIED |
| 1 849 | 1 826 | 1 552 | 1 252 | 1 285 | 1 457 | 1 477 | 1 193 | Memorandum items |
| 845 | 764 | 586 | 580 | 739 | 1 189 | 783 | 841 | OECD |
| 210 | 161 | 193 | 236 | 154 | 167 | 203 | 169 | NAFTA |
| 84 | 118 | 137 | 143 | 69 | 109 | 195 | 92 | EFTA |
| 383 | 588 | 274 | 258 | 458 | 873 | 395 | 506 | OPEC |
| 392 | 453 | 439 | 472 | 424 | 460 | 517 | 440 | Nuevos países industrializados (NICS) |
| 723 | 783 | 720 | 643 | 777 | 883 | 623 | 558 | ASEAN |
| 1 835 | 1 958 | 1 890 | 1 815 | 2 078 | 2 483 | 2 244 | 1 709 | Independent states community |
| | | | | | | | | Offshore financial centres |
| | | | | | | | | MERCOSUR |
| | | | | | | | | Latin America |

EUR millions

17. BALANCE OF PAYMENTS AND INTERNATIONAL INVESTMENT POSITION
A) Balance of payments

See notes at the end of the chapter

17. BALANZA DE PAGOS Y POSICION DE INVERSION INTERNACIONAL
B) Balanza de pagos

| | 2005 | 2006 | 2007 | 2008 | 2009 | 2010 | 2011 | 2012 |
|---|--------|--------|--------|--------|--------|--------|--------|--------|
| SERVICIOS: PAGOS | 54 008 | 62 525 | 70 255 | 71 861 | 63 722 | 66 109 | 68 437 | 70 211 |
| TOTAL MUNDIAL | 54 008 | 62 525 | 70 255 | 71 861 | 63 722 | 66 109 | 68 437 | 70 211 |
| EUROPA | 39 636 | 46 532 | 53 353 | 54 259 | 48 007 | 49 602 | 51 303 | 52 647 |
| Unión Europea | 35 449 | 41 426 | 47 332 | 48 286 | 43 132 | 44 256 | 46 262 | 47 347 |
| Área del euro | 23 698 | 27 745 | 31 043 | 33 050 | 29 002 | 29 261 | 30 625 | 30 764 |
| Reino Unido | 10 081 | 11 525 | 13 836 | 12 940 | 12 189 | 13 105 | 12 973 | 14 031 |
| Suecia | 483 | 719 | 731 | 651 | 569 | 551 | 542 | 570 |
| Dinamarca | 288 | 358 | 449 | 455 | 359 | 340 | 380 | 411 |
| Instituciones europeas | ... | ... | ... | ... | ... | ... | ... | ... |
| Países de nueva incorporación del cual: | 861 | 1 074 | 1 269 | 1 175 | 991 | 985 | 1 710 | 1 540 |
| República Checa | 169 | 210 | 229 | 230 | 189 | 186 | 206 | 211 |
| Hungría | 299 | 318 | 363 | 339 | 314 | 292 | 815 | 747 |
| Polonia | 167 | 216 | 309 | 298 | 239 | 242 | 363 | 278 |
| Resto de Europa del cual: | 4 188 | 5 106 | 6 021 | 5 973 | 4 876 | 5 346 | 5 042 | 5 301 |
| Suiza | 2 286 | 2 821 | 3 629 | 3 809 | 2 887 | 3 229 | 2 559 | 2 770 |
| Noruega | 256 | 260 | 268 | 255 | 260 | 249 | 358 | 349 |
| Rusia | 368 | 507 | 477 | 482 | 324 | 414 | 491 | 525 |
| Turquía | 341 | 433 | 469 | 360 | 333 | 380 | 342 | 321 |
| AMÉRICA DEL NORTE Y CENTRAL | 7 303 | 7 849 | 8 678 | 9 123 | 8 017 | 8 245 | 8 450 | 8 892 |
| Estados Unidos | 5 393 | 5 713 | 6 322 | 6 834 | 6 361 | 6 487 | 6 886 | 7 128 |
| Canadá | 537 | 663 | 964 | 989 | 577 | 453 | 382 | 415 |
| México | 587 | 637 | 672 | 661 | 510 | 545 | 570 | 680 |
| AMÉRICA DEL SUR | 1 453 | 1 799 | 2 070 | 2 085 | 1 811 | 2 031 | 2 275 | 2 291 |
| Argentina | 396 | 445 | 486 | 535 | 444 | 416 | 420 | 351 |
| Brasil | 373 | 421 | 469 | 455 | 427 | 529 | 558 | 520 |
| Chile | 152 | 190 | 231 | 250 | 182 | 269 | 322 | 267 |
| Colombia | 142 | 163 | 203 | 223 | 192 | 254 | 328 | 399 |
| Venezuela | 95 | 199 | 159 | 131 | 162 | 103 | 131 | 166 |
| ÁFRICA | 1 835 | 2 130 | 2 061 | 2 170 | 1 887 | 1 948 | 1 826 | 2 023 |
| Egipto | 239 | 249 | 247 | 224 | 159 | 180 | 99 | 92 |
| Magreb | 868 | 978 | 1 045 | 1 012 | 909 | 978 | 922 | 851 |
| ASIA | 3 248 | 3 916 | 3 838 | 3 946 | 3 648 | 3 955 | 4 165 | 3 927 |
| Japón | 529 | 507 | 539 | 419 | 357 | 351 | 405 | 301 |
| China | 809 | 1 038 | 995 | 1 020 | 876 | 1 098 | 1 040 | 1 014 |
| Hong-Kong | 157 | 269 | 195 | 198 | 179 | 169 | 261 | 265 |
| Singapur | 58 | 121 | 151 | 206 | 123 | 161 | 152 | 127 |
| Próximo y Medio Oriente | 687 | 800 | 799 | 1 153 | 1 257 | 1 308 | 1 306 | 1 224 |
| Israel | 130 | 175 | 177 | 186 | 175 | 207 | 189 | 186 |
| Países del Golfo | 358 | 449 | 458 | 747 | 891 | 840 | 799 | 920 |
| OCEANÍA Y REGIONES POLARES | 150 | 181 | 205 | 187 | 138 | 153 | 199 | 260 |
| Australia | 109 | 134 | 144 | 155 | 114 | 112 | 136 | 203 |
| INSTITUCIONES INTERNACIONALES DISTINTAS DE LAS DE LA UE | 131 | ... | 84 | ... | 98 | ... | ... | ... |
| INDETERMINADOS | 252 | 108 | ... | ... | 116 | 166 | 193 | 159 |
| Pro memoria | | | | | | | | |
| OCDE | 45 460 | 52 463 | 60 074 | 61 341 | 54 127 | 56 174 | 57 952 | 59 629 |
| NAFTA | 6 517 | 7 013 | 7 958 | 8 484 | 7 448 | 7 485 | 7 839 | 8 223 |
| EFTA | 2 617 | 3 151 | 3 953 | 4 109 | 3 182 | 3 502 | 2 944 | 3 139 |
| OPEP | 1 237 | 1 573 | 1 473 | 2 186 | 2 073 | 2 010 | 2 028 | 2 202 |
| Nuevos países industrializados (NICs) | 495 | 715 | 658 | 648 | 526 | 514 | 654 | 613 |
| ASEAN | 482 | 632 | 625 | 563 | 423 | 502 | 507 | 499 |
| Comunidad de estados independientes | 488 | 633 | 606 | 615 | 421 | 495 | 621 | 681 |
| Paraisos fiscales | 1 311 | 1 698 | 1 661 | 1 511 | 1 321 | 1 606 | 1 567 | 1 591 |
| MERCOSUR | 865 | 974 | 1 106 | 1 140 | 1 001 | 1 086 | 1 131 | 1 021 |
| Latinoamérica | 2 361 | 2 792 | 3 078 | 3 048 | 2 615 | 2 861 | 3 134 | 3 275 |

17.17 (Continued) Transactions in services:
Geographical breakdown

Véanse notas al final del capítulo

**17.17 (Continuación) Balanza de servicios
Detalle geográfico de servicios**

Millones de euros

| 2011-II | 2011-III | 2011-IV | 2012-I | 2012-II | 2012-III | 2012-IV | 2013-I | |
|---------|----------|---------|--------|---------|----------|---------|--------|--|
| 16 096 | 17 862 | 17 658 | 16 529 | 16 838 | 18 342 | 18 502 | 16 221 | SERVICES: DEBITS |
| 16 096 | 17 862 | 17 658 | 16 529 | 16 838 | 18 342 | 18 502 | 16 221 | TOTAL WORLD |
| 12 185 | 13 400 | 13 295 | 12 129 | 12 438 | 13 812 | 14 269 | 12 218 | EUROPE |
| 11 011 | 12 185 | 12 079 | 10 827 | 11 249 | 12 375 | 12 896 | 10 882 | European Union |
| 7 294 | 8 050 | 8 097 | 6 978 | 7 316 | 7 802 | 8 668 | 6 992 | Euro area |
| 3 064 | 3 460 | 3 265 | 3 238 | 3 310 | 3 872 | 3 611 | 3 329 | United Kingdom |
| 137 | 126 | 147 | 155 | 164 | 125 | 127 | 137 | Sweden |
| 97 | 107 | 92 | 92 | 81 | 160 | 78 | 86 | Denmark |
| ... | ... | ... | ... | ... | ... | ... | ... | EU Institutions |
| 393 | 439 | 477 | 361 | 369 | 407 | 403 | 326 | New EU member states |
| ... | ... | 69 | ... | ... | ... | 86 | ... | of wich: |
| 191 | 226 | 197 | 172 | 184 | 206 | 186 | 153 | Czech Republic |
| 86 | 77 | 117 | 77 | 70 | 71 | 60 | 75 | Hungary |
| 1 174 | 1 216 | 1 216 | 1 302 | 1 189 | 1 437 | 1 373 | 1 176 | Poland |
| 637 | 639 | 559 | 687 | 614 | 805 | 663 | 580 | Rest of Europe |
| 63 | 95 | 71 | 92 | 108 | 78 | 71 | 84 | of wich: |
| 134 | 134 | 99 | 119 | 128 | 147 | 132 | 151 | Switzerland |
| 86 | 94 | 80 | 70 | 82 | 85 | 84 | 115 | Norway |
| 1 929 | 2 227 | 2 228 | 2 060 | 2 343 | 2 353 | 2 137 | 1 825 | Russia |
| 1 539 | 1 839 | 1 846 | 1 613 | 1 895 | 1 897 | 1 723 | 1 431 | Turkey |
| 94 | 93 | 114 | 104 | 85 | 111 | 116 | 82 | CENTRAL AND NORTH AMERICA |
| 114 | 152 | 139 | 160 | 158 | 183 | 179 | 159 | United States |
| 541 | 588 | 605 | 566 | 554 | 579 | 592 | 529 | Canada |
| 102 | 101 | 112 | 101 | 99 | 79 | 72 | 67 | Mexico |
| 129 | 133 | 147 | 133 | 119 | 134 | 134 | 123 | SOUTH AMERICA |
| 85 | 82 | 86 | 64 | 67 | 58 | 78 | 71 | Argentina |
| 87 | 82 | 84 | 114 | 90 | 94 | 102 | 81 | Brazil |
| ... | ... | ... | ... | ... | 71 | ... | ... | Chile |
| 434 | 435 | 448 | 614 | 478 | 449 | 482 | 522 | Colombia |
| ... | ... | ... | ... | ... | ... | ... | ... | Venezuela |
| 217 | 224 | 233 | 249 | 197 | 187 | 218 | 252 | AFRICA |
| 917 | 1 109 | 982 | 1 057 | 898 | 1 044 | 928 | 1 017 | Egypt |
| 71 | 73 | 74 | 71 | 90 | 74 | 66 | 74 | Maghreb |
| 253 | 273 | 236 | 271 | 234 | 269 | 239 | 267 | ASIA |
| ... | 62 | 89 | 66 | ... | 94 | 59 | ... | Japan |
| ... | ... | ... | ... | ... | ... | ... | ... | China |
| 273 | 394 | 310 | 354 | 278 | 283 | 309 | 299 | Hong-Kong |
| ... | 52 | ... | 70 | ... | ... | ... | ... | Singapore |
| 173 | 216 | 213 | 241 | 205 | 224 | 250 | 236 | Near and Middle East |
| ... | 52 | 51 | 67 | 64 | 64 | 65 | 53 | Israel |
| ... | ... | ... | 52 | ... | 56 | ... | ... | Gulf Countries |
| ... | ... | ... | ... | ... | ... | ... | ... | OCEANIA AND POLAR REGIONS |
| ... | ... | ... | ... | ... | ... | ... | ... | Australia |
| ... | ... | ... | ... | ... | ... | ... | ... | INTERNATIONAL ORGANISATIONS DIFFERENT FROM EU INSTITUTIONS |
| ... | 51 | ... | ... | 63 | ... | ... | 57 | UNCLASSIFIED |
| 13 646 | 15 222 | 15 030 | 13 748 | 14 353 | 15 646 | 15 882 | 13 508 | Memorandum items |
| 1 748 | 2 085 | 2 100 | 1 876 | 2 138 | 2 191 | 2 017 | 1 671 | OECD |
| 702 | 742 | 642 | 785 | 726 | 890 | 738 | 670 | NAFTA |
| 432 | 577 | 478 | 578 | 498 | 571 | 555 | 610 | EFTA |
| 145 | 164 | 187 | 150 | 135 | 194 | 135 | 149 | OPEC |
| 112 | 142 | 119 | 129 | 114 | 146 | 111 | 134 | New industrialized countries(NICS) |
| 164 | 164 | 143 | 161 | 165 | 185 | 171 | 210 | ASEAN |
| 338 | 386 | 425 | 425 | 382 | 444 | 341 | 372 | Independent states community |
| 274 | 277 | 300 | 272 | 249 | 243 | 258 | 223 | Offshore financial centres |
| 727 | 810 | 823 | 819 | 788 | 834 | 834 | 765 | MERCOSUR |
| | | | | | | | | Latin America |

EUR millions

**17. BALANCE OF PAYMENTS AND INTERNATIONAL INVESTMENT POSITION
B) Balance of payments**

See notes at the end of the chapter

17. BALANZA DE PAGOS Y POSICIÓN DE INVERSIÓN INTERNACIONAL
17.C Conciliación entre los activos financieros y pasivos frente a otros residentes en la zona del euro
y al resto del mundo y la Posición de Inversión Internacional

Datos referidos a 2012-IV

| Posición de Inversión Internacional Cuentas financieras | Inversiones de España en el exterior/ <i>Spanish investment abroad</i> | | | | | | | | | | |
|--|--|--|---|---|---|---|---|---|---|---|---|
| | Inversión directa/ <i>Direct investment</i> | | Inversión de cartera/ <i>Portfolio investment</i> | | | | | | Otras inversiones/ <i>Other investment</i> | | |
| | Acciones y otras participaciones/ <i>Shares and other equities</i> | Financiación entre empresas relacionadas/ <i>Intercompany debt transactions</i> | Acciones y participaciones/ <i>Equity securities</i> | | Bonos y obligaciones/ <i>Bonds and notes</i> | | Instos. mercado monetario/ <i>Money market instruments</i> | | Préstamos/ <i>Loans</i> | | |
| | | | Instituciones financieras monetarias/ <i>Monetary financial institutions</i> | Otros sectores residentes/ <i>Other resident sectors</i> | Instituciones financieras monetarias/ <i>Monetary financial institutions</i> | Otros sectores residentes/ <i>Other resident sectors</i> | Instituciones financieras monetarias/ <i>Monetary financial institutions</i> | Otros sectores residentes/ <i>Other resident sectors</i> | Instituciones financieras monetarias/ <i>Monetary financial institutions</i> | Administraciones Públicas/ <i>General government</i> | Otros sectores residentes/ <i>Other resident sectors</i> |
| 1 | 2 | 3 | 4 | 5 | 6 | 7 | 8 | 9 | 10 | 11 | |
| AF.1 ORO MONETARIO Y DEG | | | | | | | | | | | |
| AF.2 EFECTIVO Y DEPÓSITOS. | | | | | | | | | | | |
| Instituciones financieras monetarias. | | | | | | | | | | | |
| Otros sectores residentes | | | | | | | | | | | |
| <i>Instituciones financieras no monetarias</i> | | | | | | | | | | | |
| <i>Sociedades no financieras</i> | | | | | | | | | | | |
| <i>Hogares e instituciones sin fines de lucro</i> | | | | | | | | | | | |
| AF.3 VALORES DISTINTOS DE ACCIONES (EXCEPTO AF.34) | | | | | 118 137 | 98 325 | 9 441 | 2 992 | | | |
| Instituciones financieras monetarias. | | | | | 118 137 | | 9 441 | | | | |
| Administraciones Públicas | | | | | | | 2 125 | | | | |
| Otros sectores residentes | | | | | | | 96 200 | | 2 992 | | |
| <i>Instituciones financieras no monetarias</i> | | | | | | | | | | | |
| <i>Sociedades no financieras</i> | | | | | | | | | | | |
| <i>Hogares e instituciones sin fines de lucro</i> | | | | | | | | | | | |
| AF.34 DERIVADOS FINANCIEROS | | | | | | | | | | | |
| AF.4 PRÉSTAMOS | | 51 243 | | | | | | | 64 367 | 35 741 | 3 431 |
| Instituciones financieras monetarias. | | | | | | | | | 64 367 | | |
| Administraciones Públicas | | | | | | | | | | 35 741 | |
| Otros sectores residentes | | 51 243 | | | | | | | | | 3 431 |
| <i>Instituciones financieras no monetarias</i> | | | | | | | | | | | |
| <i>Sociedades no financieras</i> | | | | | | | | | | | |
| AF.5 ACCIONES Y OTRAS PARTICIPACIONES | 424 133 | | 3 829 | 85 665 | | | | | | | |
| Instituciones financieras monetarias. | 93 616 | | 3 829 | | | | | | | | |
| Administraciones Públicas | | | | | | | | | | | |
| Otros sectores residentes | 330 517 | | | 85 665 | | | | | | | |
| <i>Instituciones financieras no monetarias</i> | | | | | | | | | | | |
| <i>Sociedades no financieras</i> | | | | | | | | | | | |
| <i>Hogares e instituciones sin fines de lucro</i> | | | | | | | | | | | |
| AF.6 RESERVAS TÉCNICAS DE SEGURO | | | | | | | | | | | |
| AF.7 OTRAS CUENTAS PENDIENTES DE COBRO | | | | | | | | | | | |
| TOTAL ACTIVOS FINANCIEROS DE SECT. RESIDENTES | 424 133 | 51 243 | 3 829 | 85 665 | 118 137 | 98 325 | 9 441 | 2 992 | 64 367 | 35 741 | 3 431 |

2012 Q4 data

1. Financial assets of domestic sectors (liabilities of other euro area residents and the rest of the world)

1. Activos financieros de los sectores residentes (pasivos de otros residentes en la zona del euro y en el resto del mundo)

Millones de euros

| Inversiones de España en el exterior/ <i>Spanish investment abroad</i> | | | | | | | | Total Posición de Inversión Internacional/ Total International Investment Position | Cuentas financieras/ Financial accounts | Discrepancia/ Discrepancy | International Investment Position | | | |
|--|--|--|--|--|---|--------------------------------|-----------|---|--|---|-----------------------------------|----|----------|--------------------|
| Otras inversiones/ <i>Other investment</i> | | | | | Derivados financieros/ Financial derivatives | Reservas/ Reserve assets | 19=1 a 18 | | | | | 20 | 21=20-19 | Financial accounts |
| Depósitos/ <i>Deposits</i> | | Otros activos/ <i>Other assets</i> | | | | | | | | | | | | |
| Instituciones financieras monetarias/ Monetary financial institutions | Otros sectores residentes/ Other resident sectors | Instituciones financieras monetarias/ Monetary financial institutions | Administraciones Públicas/ General government | Otros sectores residentes/ Other resident sectors | 17 | 18 | 19=1 a 18 | 20 | 21=20-19 | | | | | |
| 12 | 13 | 14 | 15 | 16 | | | | | | | | | | |
| | | | | | | 14 550 | 14 550 | | -14 550 | AF.1 MONETARY GOLD AND SDRs | | | | |
| 168 014 | 132 280 | | | | | 2 948 | 303 242 | 264 008 | -39 234 | AF.2 CURRENCY AND DEPOSITS | | | | |
| 168 014 | 132 280 | | | | | 2 948 | 170 963 | 169 976 | -986 | Monetary financial institutions | | | | |
| | | | | | | | 132 280 | 93 747 | -38 532 | Other resident sector | | | | |
| | | | | | | | | 11 602 | | Non-monetary financial institutions | | | | |
| | | | | | | | | 40 709 | | Non-financial corporations | | | | |
| | | | | | | | | 41 437 | | Households and non-profit institutions | | | | |
| | | | | | | 20 848 | 249 743 | 249 808 | 65 | AF.3 SECURITIES OTHER THAN SHARES (EXCEPT AF.34) | | | | |
| | | | | | | 20 848 | 148 426 | 149 701 | 1 276 | Monetary financial institutions | | | | |
| | | | | | | | 2 125 | 1 905 | -220 | General Government | | | | |
| | | | | | | | 99 192 | 97 404 | -1 788 | Other resident sector | | | | |
| | | | | | | | | 85 002 | | Non-monetary financial institutions | | | | |
| | | | | | | | | 4 519 | | Non-financial corporations | | | | |
| | | | | | | | | 7 883 | | Households and non-profit institutions | | | | |
| | | | | | 148 618 | | 148 618 | 25 283 | -123 336 | AF.34 FINANCIAL DERIVATIVES | | | | |
| | | | | | | | 154 782 | 207 399 | 52 617 | AF.4 LOANS | | | | |
| | | | | | | | 64 367 | 65 092 | 726 | Monetary financial institutions | | | | |
| | | | | | | | 35 741 | 30 540 | -5 200 | General Government | | | | |
| | | | | | | | 54 674 | 111 766 | 57 092 | Other resident sector | | | | |
| | | | | | | | | 1 332 | | Non-monetary financial institutions | | | | |
| | | | | | | | | 110 434 | | Non-financial corporations | | | | |
| | | 7 134 | 6 162 | 4 436 | | | 531 359 | 534 592 | 3 233 | AF.5 SHARES AND OTHER EQUITY | | | | |
| | | 7 134 | 6 162 | 4 436 | | | 104 578 | 106 408 | 1 830 | Monetary financial institutions | | | | |
| | | | | | | | 6 162 | 6 545 | 382 | General Government | | | | |
| | | | | | | | 420 618 | 421 639 | 1 021 | Other resident sector | | | | |
| | | | | | | | | 46 796 | | Non-monetary financial institutions | | | | |
| | | | | | | | | 358 108 | | Non-financial corporations | | | | |
| | | | | | | | | 16 735 | | Households and non-profit institutions | | | | |
| | | | | 5 215 | | | 5 215 | 5 309 | 94 | AF.6 INSURANCE TECHNICAL RESERVES | | | | |
| | | | | | | | | 53 924 | 53 924 | AF.7 OTHER ACCOUNTS PAYABLE | | | | |
| 168 014 | 132 280 | 7 134 | 6 162 | 9 650 | 148 618 | 38 347 | 1 408 298 | 1 340 322 | -67 976 | FINANCIAL ASSETS OF DOMESTIC SECTORS. TOTAL | | | | |

EUR millions

17. BALANCE OF PAYMENTS AND INTERNATIONAL INVESTMENT POSITION

17.C Reconciliation between financial assets and liabilities vis-à-vis other euro area residents and the rest of the world and the International Investment Position

17. BALANZA DE PAGOS Y POSICIÓN DE INVERSIÓN INTERNACIONAL
17.C Conciliación entre los activos financieros y pasivos frente a otros residentes en la zona del euro
y al resto del mundo y la Posición de Inversión Internacional

Datos referidos a 2012-IV

| Cuentas financieras | Posición de Inversión Internacional | | Inversiones del exterior en España/ <i>Foreign investment in Spain</i> | | | | | | | | |
|---|---|--|---|---|---|---|---|---|---|---|--|
| | Inversión directa/ <i>Direct investment</i> | | Inversión de cartera/ <i>Portfolio investment</i> | | | | | | | | |
| | Acciones y otras participaciones/ <i>Shares and other equities</i> | Financiación entre empresas relacionadas/ <i>Intercompany debt transactions</i> | Acciones y participaciones/ <i>Equity securities</i> | | Bonos y obligaciones/ <i>Bonds and notes</i> | | | Instrumentos del mercado monetario/ <i>Money market instruments</i> | | | |
| | | | Instituciones financieras monetarias/ <i>Monetary financial institutions</i> | Otros sectores residentes/ <i>Other resident sectors</i> | Instituciones financieras monetarias/ <i>Monetary financial institutions</i> | Administraciones Públicas/ <i>General government</i> | Otros sectores residentes/ <i>Other resident sectors</i> | Instituciones financieras monetarias/ <i>Monetary financial institutions</i> | Administraciones Públicas/ <i>General government</i> | Otros sectores residentes/ <i>Other resident sectors</i> | |
| 1 | 2 | 3 | 4 | 5 | 6 | 7 | 8 | 9 | 10 | | |
| AF.1 ORO MONETARIO Y DEG | | | | | | | | | | | |
| AF.22 DEPÓSITOS TRANSFERIBLES. Instituciones financieras monetarias. | | | | | | | | | | | |
| AF.29 OTROS DEPÓSITOS Instituciones financieras monetarias. Otros sectores residentes <i>Instituciones financieras no monetarias</i> | | | | | | | | | | | |
| AF.331 VALORES DISTINTOS DE ACCIONES A CORTO PLAZO Instituciones financieras monetarias. Administraciones Públicas Otros sectores residentes <i>Instituciones financieras no monetarias</i> <i>Sociedades no financieras.</i> | | | | | | | | 1 425 | 29 434 | 6 064 | |
| AF.332 VALORES DISTINTOS DE ACCIONES A LARGO PLAZO Instituciones financieras monetarias. Administraciones Públicas Otros sectores residentes <i>Instituciones financieras no monetarias</i> <i>Sociedades no financieras.</i> | | | | | 177 900 | 212 264 | 207 405 | 1 425 | 29 434 | 6 064 | |
| AF.34 DERIVADOS FINANCIEROS | | | | | | | | | | | |
| AF.4 PRÉSTAMOS Administraciones Públicas Otros sectores residentes <i>Instituciones financieras no monetarias</i> <i>Sociedades no financieras.</i> <i>Hogares e instituciones sin fines de lucro</i> | | 107 543 | | | | | | | | | |
| AF.5 ACCIONES Y OTRAS PARTICIPACIONES Instituciones financieras monetarias Otros sectores residentes. <i>Instituciones financieras no monetarias</i> <i>Sociedades no financieras.</i> | 373 387 | | 58 552 | 121 669 | | | | | | | |
| AF.6 RESERVAS TÉCNICAS DE SEGURO | | | | | | | | | | | |
| AF.7 OTRAS CUENTAS PENDIENTES DE PAGO | | | | | | | | | | | |
| TOTAL PASIVOS DE LOS SECTORES RESIDENTES. | 373 387 | 107 543 | 58 552 | 121 669 | 177 900 | 212 264 | 207 405 | 1 425 | 29 434 | 6 064 | |

2012 Q4 data

2. Liabilities of domestic sectors (financial assets of other euro area residents and the rest of the world)

2. Pasivos de los sectores residentes (activos financieros de otros residentes en la zona del euro y en el resto del mundo)

Millones de euros

| Inversiones del exterior en España/Foreign investment in Spain | | | | | | | Derivados financieros/ Financial derivatives | Total Posición de Inversión Internacional/ Total International Investment Position | Cuentas financieras/ Financial accounts | Discrepancia/ Discrepancy | International Investment Position |
|--|--|--|--|--|--|---------|---|---|---|------------------------------|--|
| Otras inversiones/Other investment | | | | | | | | | | | |
| Préstamos/Loans | Depósitos/Deposits | Otros pasivos/Other liabilities | | | | 17 | 18=1 a 17 | 19 | 20=19-18 | Financial accounts | |
| Administraciones Públicas/ General government | Otros sectores residentes/ Other resident sectors | Instituciones financieras monetarias/ Monetary financial institutions | Instituciones financieras monetarias/ Monetary financial institutions | Administraciones Públicas/ General government | Otros sectores residentes/ Other resident sectors | | | | | | |
| 11 | 12 | 13 | 14 | 15 | 16 | | | | | | |
| | | | | | | | | | | | |
| | | | | | | | | | -14 550 | -14 550 | AF.1 MONETARY GOLD AND SDRs |
| | | | | | | | | | 12 837 | 12 837 | AF.22 TRANSFERABLE DEPOSITS Monetary financial institutions |
| | | | 678 362 | | | 9 148 | | 687 510 | 633 683 | -53 827 | AF.29 OTHER DEPOSITS |
| | | | 678 362 | | | 9 148 | | 678 362 9 148 | 633 683 | -44 679 -9 148 | Monetary financial institutions Other resident sector Non-monetary financial institutions |
| | | | | | | | | 36 923 | 37 575 | 652 | AF.331 SECURITIES OTHER THAN SHARES. SHORT-TERM |
| | | | | | | | | 1 425 29 434 6 064 | 1 125 34 073 2 377 2 377 | -300 4 639 -3 688 | Monetary financial institutions General Government Other resident sector Non-monetary financial institutions Non-financial corporations |
| | | | | | | | | 597 570 | 583 110 | -14 460 | AF.332 SECURITIES OTHER THAN SHARES. LONG-TERM |
| | | | | | | | | 177 900 212 264 207 405 | 164 400 213 467 205 243 203 610 1 633 | -13 500 1 202 -2 162 | Monetary financial institutions General Government Other resident sector Non-monetary financial institutions Non-financial corporations |
| | | | | | | | 146 396 | 146 396 | 22 564 | -123 832 | AF.34 FINANCIAL DERIVATIVES |
| 89 951 | 165 088 | | | | | | | 362 732 | 428 526 | 65 795 | AF.4 LOANS |
| 89 951 | 165 088 | | | | 150 | | | 90 101 272 631 | 90 933 337 593 2 610 331 987 2 997 | 832 64 963 | General Government Other resident sector Non-monetary financial institutions Non-financial corporations Households and non-profit institutions |
| | | | | | | | | 553 608 | 556 161 | 2 554 | AF.5 SHARES AND OTHER EQUITY |
| | | | | | | | | | 82 165 473 997 11 982 462 015 | | Monetary financial institutions Other resident sector Non-monetary financial institutions Non-financial corporations |
| | | | | | | | | | 4 592 | 4 592 | AF.6 INSURANCE TECHNICAL RESERVES |
| | | | | | | | | | 44 913 | 44 913 | AF.7 OTHER ACCOUNTS RECEIVABLE |
| 89 951 | 165 088 | 678 362 | | 150 | 9 148 | 146 396 | 2 384 738 | 2 309 412 | | -75 326 | LIABILITIES OF DOMESTIC SECTORS. TOTAL |

EUR millions

17. BALANCE OF PAYMENTS AND INTERNATIONAL INVESTMENT POSITION

17.C Reconciliation between financial assets and liabilities vis-à-vis other euro area residents and the rest of the world and the International Investment Position

17. BALANZA DE PAGOS Y POSICIÓN DE INVERSIÓN INTERNACIONAL
B) Posición de inversión internacional

17.21 Resumen

Saldos a fin de periodo

mm de euros

| | Total excepto Banco de España | | | | | | | | | | | | Banco de España | | | |
|-------------|--|---|--|---|---------------------------------------|--|---|---------------------------------------|--|--|--|---|---|----------------|--|--|
| | Posición de inversión internacional neta (activos-pasivos) 1=2+13 | Posición neta excepto Banco de España (activos-pasivos) 2=3+6+9+12 | Inversiones directas | | | Inversiones de cartera (a) | | | Otras inversiones | | | Derivados financieros Posición neta (activos - pasivos) 12 | Posición neta Banco de España 13=14 a 16 | Reservas 14 | Activos netos frente al Euro-sistema 15 | Otros activos netos (activos-pasivos) (b) 16 |
| | | | Posición neta Banco de España (activos-pasivos) 3=4-5 | De España en el exterior (activos) 4 | Del exterior en España (pasivos) 5 | Posición neta (activos-pasivos) 6=7-8 | De España en el exterior (activos) 7 | Del exterior en España (pasivos) 8 | Posición neta (activos-pasivos) 9=10-11 | De España en el exterior (activos) 10 | Del exterior en España (pasivos) 11 | | | | | |
| | | | | | | | | | | | | | | | | |
| 05 | -505,5 | -577,2 | -67,1 | 258,9 | 326,0 | -273,6 | 454,7 | 728,4 | -236,5 | 268,2 | 504,7 | ... | 71,7 | 14,6 | 17,1 | 40,1 |
| 06 | -648,2 | -743,9 | -19,3 | 331,1 | 350,4 | -508,9 | 455,7 | 964,6 | -206,1 | 324,9 | 530,9 | -9,6 | 95,7 | 14,7 | 29,4 | 51,6 |
| 07 | -822,8 | -901,7 | -2,6 | 395,4 | 398,0 | -648,5 | 438,4 | 1 086,9 | -231,8 | 379,5 | 611,3 | -18,8 | 78,9 | 12,9 | 1,1 | 64,9 |
| 08 | -863,1 | -914,0 | 1,3 | 424,4 | 423,2 | -603,7 | 354,2 | 958,0 | -305,1 | 386,6 | 691,8 | -6,4 | 50,9 | 14,5 | -30,6 | 67,0 |
| 09 / | -883,2 | -935,4 | 3,3 | 415,8 | 412,5 | -601,9 | 337,0 | 938,8 | -336,9 | 374,6 | 711,6 | 0,0 | 52,3 | 15,7 | -27,4 | 64,0 |
| II | -939,2 | -984,6 | -16,5 | 425,4 | 441,9 | -619,5 | 357,9 | 977,4 | -341,4 | 370,4 | 711,8 | -7,3 | 45,4 | 15,1 | -30,5 | 60,7 |
| III | -973,2 | -1 010,1 | -14,7 | 430,7 | 445,4 | -663,2 | 371,4 | 1 034,6 | -327,3 | 364,4 | 691,7 | -4,9 | 36,9 | 18,3 | -42,6 | 61,2 |
| IV | -982,2 | -1 026,3 | -4,5 | 434,4 | 438,9 | -693,7 | 374,3 | 1 068,1 | -327,1 | 369,6 | 696,8 | -1,0 | 44,1 | 19,6 | -36,4 | 60,9 |
| 10 / | -972,1 | -1 014,4 | -6,7 | 442,1 | 448,8 | -665,8 | 380,0 | 1 045,8 | -347,7 | 359,8 | 707,5 | 5,7 | 42,4 | 20,9 | -38,5 | 60,0 |
| II | -920,1 | -896,8 | 11,8 | 461,8 | 450,1 | -601,6 | 352,3 | 953,9 | -318,8 | 368,7 | 687,5 | 12,0 | -23,4 | 24,4 | -100,8 | 53,1 |
| III | -977,1 | -997,2 | 14,4 | 469,8 | 455,4 | -659,4 | 333,7 | 993,1 | -356,4 | 352,1 | 708,5 | 4,3 | 20,2 | 22,6 | -54,3 | 51,9 |
| IV | -931,5 | -961,8 | 18,6 | 488,9 | 470,2 | -634,5 | 311,7 | 946,2 | -348,6 | 370,5 | 719,1 | 2,7 | 30,3 | 23,9 | -46,1 | 52,5 |
| 11 / | -965,2 | -1 004,7 | 4,9 | 484,4 | 479,5 | -665,9 | 301,7 | 967,6 | -342,2 | 377,0 | 719,1 | -1,5 | 39,5 | 23,2 | -35,2 | 51,5 |
| II | -977,4 | -1 009,5 | 13,3 | 485,3 | 472,0 | -642,6 | 293,3 | 935,9 | -379,9 | 379,8 | 759,7 | -0,3 | 32,2 | 23,5 | -40,6 | 49,3 |
| III | -971,0 | -965,8 | 9,3 | 479,5 | 470,2 | -613,0 | 274,8 | 887,8 | -369,7 | 385,2 | 754,8 | 7,6 | -5,2 | 27,6 | -83,8 | 51,1 |
| IV | -963,1 | -882,2 | 13,7 | 495,8 | 482,1 | -585,8 | 258,0 | 843,8 | -316,0 | 395,1 | 711,0 | 5,9 | -81,0 | 36,4 | -170,2 | 52,8 |
| 12 / | -948,2 | -763,4 | 15,0 | 494,9 | 479,9 | -521,4 | 270,1 | 791,6 | -259,9 | 412,4 | 672,3 | 2,9 | -184,8 | 36,0 | -271,2 | 50,5 |
| II | -938,6 | -623,7 | 9,9 | 494,0 | 484,1 | -439,9 | 254,5 | 694,4 | -198,3 | 440,9 | 639,2 | 4,6 | -314,9 | 41,4 | -403,6 | 47,3 |
| III | -940,1 | -630,8 | 12,4 | 483,2 | 470,8 | -465,3 | 254,0 | 719,2 | -180,8 | 417,7 | 598,5 | 2,8 | -309,3 | 40,2 | -395,4 | 45,9 |
| IV | -959,0 | -708,7 | -11,5 | 470,4 | 481,9 | -515,8 | 275,9 | 791,8 | -183,5 | 421,4 | 604,8 | 2,1 | -250,3 | 38,3 | -332,6 | 43,9 |
| 13 / | -967,1 | -756,0 | -6,4 | 484,5 | 491,0 | -529,3 | 281,0 | 810,4 | -222,2 | 421,1 | 643,3 | 2,0 | -211,1 | 39,7 | -292,1 | 41,4 |

Véanse notas al final del capítulo

17. BALANZA DE PAGOS Y POSICIÓN DE INVERSIÓN INTERNACIONAL
B) Posición de inversión internacional

17.22 Inversiones de España en el exterior

Saldos a fin de periodo

mm de euros

| | Inversiones de España en el exterior | | | | | | | | | | | | Derivados financieros | Reservas | | |
|-------------|--------------------------------------|----------------------|------------------------------------|---|--|--|---------------------------|---|----------------------|---|-----------------|-----------------|-----------------------|----------|-----------------------|---------------------|
| | Total 1=2+5+9+10+14+15+16 | Inversiones directas | | | Inversiones de cartera, incluido Banco de España | | | | | Otras inversiones, incluido Banco de España | | | | | | |
| | | Total 2=3+4 | Participaciones en el capital 3 | Financiación a empresas relacionadas 4 | Total, excluido Banco de España (a) | | | | Banco de España 9 | Total, excluido Banco de España | | | | | Banco de España 14 | |
| | | | | | Total 5=6 a 8 | Acciones y participaciones en fondos de inversión 6 | Bonos y obligaciones 7 | Instrumentos del mercado monetario 8 | | Total 10=11 a 13 | Préstamos 11 | Depósitos 12 | | | | Otros activos 13 |
| 05 | 1 053,7 | 258,9 | 236,8 | 22,1 | 454,7 | 104,2 | 338,3 | 12,3 | 37,9 | 268,2 | 46,1 | 212,8 | 9,3 | 19,4 | - | 14,6 |
| 06 | 1 240,6 | 331,1 | 307,9 | 23,2 | 455,7 | 133,2 | 311,9 | 10,5 | 50,5 | 324,9 | 63,4 | 249,7 | 11,8 | 30,8 | 33,0 | 14,7 |
| 07 | 1 340,4 | 395,4 | 368,3 | 27,1 | 438,4 | 133,0 | 298,6 | 6,8 | 64,3 | 379,5 | 69,0 | 294,0 | 16,5 | 5,2 | 44,6 | 12,9 |
| 08 | 1 359,1 | 424,4 | 393,4 | 31,0 | 354,2 | 63,1 | 280,1 | 11,0 | 66,2 | 386,6 | 74,1 | 292,6 | 20,0 | 4,8 | 108,3 | 14,5 |
| 09 / | 1 323,7 | 415,8 | 383,8 | 32,0 | 337,0 | 52,3 | 270,3 | 14,4 | 63,5 | 374,6 | 71,6 | 283,7 | 19,3 | 5,5 | 111,7 | 15,7 |
| II | 1 327,4 | 425,4 | 389,7 | 35,7 | 357,9 | 60,0 | 278,8 | 19,1 | 60,3 | 370,4 | 75,1 | 275,7 | 19,7 | 5,4 | 92,9 | 15,1 |
| III | 1 336,1 | 430,7 | 397,7 | 33,1 | 371,4 | 71,2 | 284,3 | 15,9 | 60,7 | 364,4 | 74,5 | 270,8 | 19,0 | 5,5 | 85,2 | 18,3 |
| IV | 1 341,5 | 434,4 | 404,2 | 30,2 | 374,3 | 78,6 | 285,2 | 10,6 | 60,6 | 369,6 | 76,4 | 274,2 | 19,1 | 5,4 | 77,4 | 19,6 |
| 10 / | 1 361,9 | 442,1 | 410,9 | 31,2 | 380,0 | 89,3 | 280,2 | 10,5 | 59,8 | 359,8 | 76,3 | 267,2 | 16,4 | 5,4 | 93,9 | 20,9 |
| II | 1 383,7 | 461,8 | 428,4 | 33,4 | 352,3 | 87,3 | 252,9 | 12,0 | 52,9 | 368,7 | 79,3 | 272,8 | 16,6 | 5,4 | 118,3 | 24,4 |
| III | 1 356,6 | 469,8 | 432,3 | 37,5 | 333,7 | 88,7 | 237,5 | 7,5 | 51,5 | 352,1 | 79,1 | 256,9 | 16,1 | 5,4 | 121,4 | 22,6 |
| IV | 1 347,9 | 488,9 | 450,0 | 38,9 | 311,7 | 92,5 | 213,8 | 5,4 | 52,2 | 370,5 | 83,5 | 269,6 | 17,4 | 5,6 | 95,1 | 23,9 |
| 11 / | 1 323,9 | 484,4 | 446,0 | 38,4 | 301,7 | 92,9 | 201,5 | 7,3 | 51,3 | 377,0 | 79,0 | 281,4 | 16,5 | 5,6 | 80,7 | 23,2 |
| II | 1 320,0 | 485,3 | 447,0 | 38,2 | 293,3 | 92,0 | 195,1 | 6,2 | 48,8 | 379,8 | 82,8 | 280,7 | 16,4 | 5,6 | 83,7 | 23,5 |
| III | 1 358,1 | 479,5 | 434,7 | 44,8 | 274,8 | 78,3 | 190,5 | 5,9 | 50,7 | 385,2 | 85,0 | 282,4 | 17,7 | 5,6 | 134,8 | 27,6 |
| IV | 1 383,7 | 495,8 | 446,1 | 49,8 | 258,0 | 77,8 | 176,0 | 4,2 | 52,4 | 395,1 | 92,9 | 283,3 | 18,9 | 5,7 | 140,2 | 36,4 |
| 12 / | 1 402,3 | 494,9 | 446,5 | 48,4 | 270,1 | 83,8 | 182,6 | 3,7 | 49,9 | 412,4 | 92,4 | 302,0 | 17,9 | 5,7 | 133,2 | 36,0 |
| II | 1 436,5 | 494,0 | 441,0 | 53,0 | 254,5 | 82,3 | 169,0 | 3,2 | 46,7 | 440,9 | 111,2 | 310,7 | 18,9 | 5,7 | 153,3 | 41,4 |
| III | 1 403,2 | 483,2 | 432,3 | 50,8 | 254,0 | 86,6 | 161,9 | 5,5 | 45,2 | 417,7 | 97,2 | 299,3 | 21,2 | 5,7 | 157,2 | 40,2 |
| IV | 1 403,4 | 470,4 | 420,0 | 50,5 | 275,9 | 89,6 | 173,0 | 13,3 | 42,8 | 421,4 | 104,0 | 295,5 | 21,9 | 5,9 | 148,6 | 38,3 |
| 13 / | 1 412,1 | 484,5 | 434,2 | 50,3 | 281,0 | 98,2 | 169,9 | 12,9 | 40,5 | 421,1 | 102,7 | 296,5 | 21,9 | 5,9 | 139,4 | 39,7 |

Véanse notas al final del capítulo

17. BALANZA DE PAGOS Y POSICIÓN DE INVERSIÓN INTERNACIONAL
B) Posición de inversión internacional

17.23 Inversiones de España en el exterior
Inversiones de cartera, incluido Banco de España
Detalle por sectores institucionales

Saldos a fin de periodo

Millones de euros

| | Acciones y participaciones en fondos de inversión | | | | | Bonos y obligaciones | | | | | Instrumentos del mercado monetario | | | | |
|-------------|---|-----------------|--|---------------------------|---------------------------|----------------------|-----------------|--|---------------------------|---------------------------|------------------------------------|-----------------|--|---------------------------|---------------------------|
| | Total | Banco de España | Otras Instituciones financieras monetarias | Administraciones públicas | Otros sectores residentes | Total | Banco de España | Otras Instituciones financieras monetarias | Administraciones públicas | Otros sectores residentes | Total | Banco de España | Otras Instituciones financieras monetarias | Administraciones públicas | Otros sectores residentes |
| | 1=2 a 5 | 2 | 3 | 4 | 5 | 6=7 a 10 | 7 | 8 | 9 | 10 | 11=12a15 | 12 | 13 | 14 | 15 |
| 05 | 104 156 | - | 7 729 | - | 96 428 | 369 336 | 31 086 | 135 717 | 5 653 | 196 880 | 19 136 | 6 808 | 7 645 | - | 4 683 |
| 06 | 133 193 | - | 11 594 | - | 121 599 | 357 939 | 45 991 | 83 707 | 15 981 | 212 260 | 15 063 | 4 518 | 2 809 | 7 | 7 728 |
| 07 | 132 954 | - | 15 425 | - | 117 530 | 355 065 | 56 448 | 84 238 | 22 003 | 192 376 | 14 693 | 7 848 | 2 728 | - | 4 118 |
| 08 | 63 146 | - | 11 114 | - | 52 032 | 343 914 | 63 858 | 83 804 | 26 225 | 170 026 | 13 315 | 2 309 | 2 231 | - | 8 775 |
| 09 / | 52 268 | - | 7 618 | - | 44 649 | 333 559 | 63 259 | 85 990 | 19 368 | 164 943 | 14 667 | 281 | 5 160 | 0 | 9 226 |
| II | 59 963 | - | 7 894 | - | 52 069 | 338 630 | 59 814 | 90 750 | 17 736 | 170 330 | 19 557 | 480 | 8 334 | 0 | 10 743 |
| III | 71 192 | - | 8 542 | - | 62 650 | 344 490 | 60 141 | 95 490 | 14 744 | 174 116 | 16 389 | 532 | 8 076 | 0 | 7 780 |
| IV | 78 591 | - | 8 834 | - | 69 756 | 345 388 | 60 233 | 93 325 | 14 113 | 177 717 | 10 952 | 366 | 5 562 | 0 | 5 024 |
| 10 / | 89 281 | - | 9 542 | - | 79 739 | 339 609 | 59 455 | 90 220 | 13 373 | 176 560 | 10 888 | 366 | 5 052 | 0 | 5 470 |
| II | 87 320 | - | 7 413 | - | 79 907 | 305 770 | 52 883 | 77 324 | 10 046 | 165 518 | 12 047 | - | 3 932 | 0 | 8 115 |
| III | 88 730 | - | 8 229 | - | 80 500 | 288 954 | 51 456 | 70 526 | 9 000 | 157 972 | 7 476 | - | 3 559 | 0 | 3 917 |
| IV | 92 462 | - | 6 552 | - | 85 910 | 265 882 | 52 076 | 62 756 | 8 421 | 142 629 | 5 518 | 97 | 2 429 | 0 | 2 992 |
| 11 / | 92 910 | - | 6 357 | - | 86 554 | 252 201 | 50 699 | 63 984 | 8 212 | 129 306 | 7 898 | 588 | 3 959 | 0 | 3 351 |
| II | 91 957 | - | 5 177 | - | 86 779 | 242 939 | 47 836 | 65 931 | 8 068 | 121 104 | 7 214 | 994 | 3 693 | - | 2 526 |
| III | 78 339 | - | 3 880 | - | 74 460 | 240 609 | 50 104 | 65 927 | 7 835 | 116 743 | 6 523 | 589 | 2 812 | - | 3 123 |
| IV | 77 815 | - | 4 275 | - | 73 540 | 227 939 | 51 920 | 59 120 | 7 688 | 109 210 | 4 654 | 468 | 1 747 | 19 | 2 419 |
| 12 / | 83 849 | - | 5 132 | - | 78 718 | 232 455 | 49 878 | 66 936 | 7 222 | 108 419 | 3 703 | - | 1 970 | - | 1 734 |
| II | 82 309 | - | 4 235 | - | 78 074 | 215 645 | 46 665 | 62 699 | 6 780 | 99 502 | 3 223 | - | 1 093 | - | 2 129 |
| III | 86 593 | - | 4 288 | - | 82 305 | 207 146 | 45 242 | 58 796 | 4 625 | 98 482 | 5 484 | - | 3 985 | 7 | 1 493 |
| IV | 89 626 | - | 3 829 | - | 85 797 | 215 876 | 42 850 | 75 287 | 2 125 | 95 614 | 13 259 | - | 9 441 | 789 | 3 029 |
| 13 / | 98 151 | - | 4 236 | - | 93 914 | 210 448 | 40 538 | 76 508 | 2 636 | 90 766 | 12 945 | - | 11 565 | - | 1 380 |

Véanse notas al final del capítulo

17. BALANZA DE PAGOS Y POSICIÓN DE INVERSIÓN INTERNACIONAL
B) Posición de inversión internacional

17.24 Inversiones de España en el exterior
Otras inversiones, incluido Banco de España
Detalle por sectores institucionales

Saldos a fin de periodo

Millones de euros

| | Préstamos | | | | Depósitos | | | | Otros activos financieros | |
|-------------|-----------|--------------------------------------|---------------------------|---------------------------|-----------|-----------------|--|---------------------------|---------------------------|--|
| | Total | Instituciones financieras monetarias | Administraciones Públicas | Otros sectores residentes | Total | Banco de España | Otras instituciones financieras monetarias | Otros sectores residentes | Total | del cual: Otros sectores residentes |
| | 1=2 a 4 | 2 | 3 | 4 | 5=6 a 8 | 6 | 7 | 8 | 9 | 10 |
| 05 | 46 070 | 34 787 | 9 522 | 1 760 | 231 716 | 18 918 | 123 621 | 89 176 | 9 766 | 6 511 |
| 06 | 63 394 | 52 777 | 8 798 | 1 819 | 280 018 | 30 333 | 154 144 | 95 541 | 12 210 | 7 156 |
| 07 | 68 954 | 58 030 | 8 917 | 2 006 | 298 836 | 4 793 | 194 931 | 99 112 | 16 924 | 9 806 |
| 08 | 74 084 | 61 742 | 9 440 | 2 903 | 296 908 | 4 352 | 189 955 | 102 601 | 20 422 | 11 736 |
| 09 / | 71 613 | 62 386 | 6 457 | 2 770 | 288 499 | 4 787 | 181 457 | 102 256 | 19 947 | 10 719 |
| II | 75 078 | 63 900 | 7 013 | 4 164 | 280 453 | 4 786 | 174 853 | 100 814 | 20 359 | 10 659 |
| III | 74 540 | 64 888 | 6 183 | 3 469 | 275 610 | 4 790 | 167 706 | 103 114 | 19 706 | 10 090 |
| IV | 76 379 | 62 768 | 10 295 | 3 316 | 278 989 | 4 786 | 171 638 | 102 565 | 19 724 | 9 995 |
| 10 / | 76 290 | 66 152 | 6 784 | 3 355 | 271 941 | 4 785 | 164 140 | 103 016 | 17 025 | 9 457 |
| II | 79 330 | 66 411 | 9 493 | 3 426 | 277 548 | 4 785 | 167 849 | 104 913 | 17 232 | 10 245 |
| III | 79 096 | 66 523 | 9 134 | 3 438 | 261 676 | 4 786 | 151 476 | 105 414 | 16 755 | 9 876 |
| IV | 83 514 | 66 519 | 13 373 | 3 622 | 274 348 | 4 786 | 160 101 | 109 461 | 18 232 | 9 934 |
| 11 / | 79 045 | 63 317 | 12 326 | 3 402 | 286 181 | 4 786 | 168 387 | 113 009 | 17 341 | 9 838 |
| II | 82 778 | 66 339 | 13 171 | 3 268 | 285 452 | 4 786 | 165 713 | 114 952 | 17 199 | 9 573 |
| III | 85 047 | 67 833 | 13 871 | 3 342 | 287 227 | 4 786 | 161 146 | 121 294 | 18 475 | 10 078 |
| IV | 92 858 | 69 652 | 19 766 | 3 440 | 288 127 | 4 787 | 161 212 | 122 129 | 19 806 | 9 740 |
| 12 / | 92 444 | 68 470 | 20 756 | 3 218 | 306 834 | 4 786 | 179 600 | 122 447 | 18 885 | 9 306 |
| II | 111 236 | 81 225 | 26 708 | 3 303 | 315 474 | 4 786 | 181 842 | 128 846 | 19 884 | 9 767 |
| III | 97 229 | 67 269 | 26 605 | 3 356 | 304 082 | 4 785 | 167 781 | 131 516 | 22 131 | 9 669 |
| IV | 104 003 | 64 833 | 35 713 | 3 457 | 300 291 | 4 785 | 162 912 | 132 594 | 22 937 | 9 745 |
| 13 / | 102 719 | 67 047 | 31 867 | 3 805 | 301 299 | 4 786 | 163 221 | 133 293 | 22 936 | 9 761 |

17. BALANZA DE PAGOS Y POSICIÓN DE INVERSIÓN INTERNACIONAL
B) Posición de inversión internacional

17.25 Inversiones de España en el exterior
Reservas internacionales y
liquidez en moneda extranjera

Saldos a fin de periodo

Millones de euros

| | Activos de reserva y otros activos en moneda extranjera Valores de mercado | | | | | Drenajes netos de liquidez en moneda extranjera (a) (operaciones con vencimiento residual de hasta un año) Valores nominales | | | | | | |
|---------------|---|-----------------|------------------------|------------------------------------|------------------------------|--|-----------------|------------------|--------------|----------------|------------------|--------------|
| | Total | Banco de España | | | Tesoro Público | Total | Banco de España | | | Tesoro Público | | |
| | | Total | Activos de reserva (b) | Otros activos en moneda extranjera | Activos en moneda extranjera | | Total | Pre-determinados | Contingentes | Total | Pre-determinados | Contingentes |
| | 1=2+5 | 2=3+4 | 3 | 4 | 5 | 6=7+10 | 7=8+9 | 8 | 9 | 10=11+12 | 11 | 12 |
| 08 | 24 743 | 24 743 | 14 546 | 10 197 | - | -9 698 | -8 320 | -8 320 | - | -1 378 | -1 378 | - |
| 09 | 19 657 | 19 657 | 19 578 | 79 | - | -2 801 | -2 708 | -2 708 | - | -93 | -87 | -6 |
| 10 | 23 875 | 23 875 | 23 905 | -30 | - | -2 927 | -2 919 | -2 919 | - | -8 | - | -8 |
| 11 | 40 536 | 40 536 | 36 402 | 4 134 | - | -4 611 | -4 253 | -4 253 | - | -358 | - | -358 |
| 11 Nov | 33 157 | 33 157 | 33 157 | 0 | - | 0 | 348 | 348 | - | -348 | - | -348 |
| Dic | 40 536 | 40 536 | 36 402 | 4 134 | - | -4 611 | -4 253 | -4 253 | - | -358 | - | -358 |
| 12 Ene | 41 225 | 41 225 | 37 017 | 4 209 | - | -4 602 | -4 245 | -4 245 | - | -356 | - | -356 |
| Feb | 40 864 | 40 864 | 36 582 | 4 282 | - | -4 493 | -4 161 | -4 161 | - | -332 | - | -332 |
| Mar | 37 349 | 37 349 | 35 977 | 1 372 | - | -1 301 | -974 | -974 | - | -326 | - | -326 |
| Abr | 36 865 | 36 865 | 36 540 | 325 | - | -633 | -296 | -296 | - | -338 | - | -338 |
| May | 38 710 | 38 710 | 38 440 | 270 | - | -488 | -122 | -122 | - | -366 | - | -366 |
| Jun | 44 195 | 44 195 | 41 430 | 2 765 | - | -2 419 | -2 419 | -2 419 | - | - | - | - |
| Jul | 48 141 | 48 141 | 40 879 | 7 262 | - | -5 238 | -5 238 | -5 238 | - | - | - | - |
| Ago | 47 465 | 47 465 | 40 184 | 7 281 | - | -4 921 | -4 921 | -4 921 | - | - | - | - |
| Sep | 44 095 | 44 095 | 40 193 | 3 902 | - | -1 588 | -1 588 | -1 588 | - | - | - | - |
| Oct | 44 712 | 44 712 | 39 492 | 5 220 | - | -2 867 | -2 867 | -2 867 | - | - | - | - |
| Nov | 44 173 | 44 173 | 39 463 | 4 710 | - | -2 312 | -2 312 | -2 312 | - | - | - | - |
| Dic | 41 053 | 41 053 | 38 347 | 2 706 | - | -304 | -304 | -304 | - | - | - | - |
| 13 Ene | 40 822 | 40 822 | 38 177 | 2 645 | - | -1 034 | -1 034 | -1 034 | - | - | - | - |
| Feb | 42 662 | 42 662 | 38 839 | 3 823 | - | -2 213 | -2 213 | -2 213 | - | - | - | - |
| Mar | 43 661 | 43 661 | 39 664 | 3 998 | - | -2 269 | -2 269 | -2 269 | - | - | - | - |
| Abr | 42 881 | 42 881 | 37 765 | 5 116 | - | -3 217 | -3 217 | -3 217 | - | - | - | - |
| May | 39 244 | 39 244 | 37 169 | 2 074 | - | -1 | -1 | -1 | - | - | - | - |

Véanse notas al final del capítulo

17. BALANZA DE PAGOS Y POSICIÓN DE INVERSIÓN INTERNACIONAL
B) Posición de inversión internacional

17.26 Inversiones de España en el exterior
Reservas internacionales

Saldos a fin de periodo

| | Activos de reserva | | | | | | | | | Pro memoria | | | | | | | | |
|---------------|--------------------|----------------------|---------|-----------|-------------------------------|-------|---------------|-----------------------|---|-------------------------------|------------------|---------------------------|-------------------------|------------------|-----------|-------------------------------------|-----------------------------|-----|
| | Millones de euros | | | | | | | | | Millones de DEG | | | | | | | | |
| | Total | Divisas convertibles | | | Posición de reserva en el FMI | DEG | Oro monetario | Derivados financieros | Oro monetario en millones de onzas troy | Posición de reserva en el FMI | | | | Tenencias de DEG | | | Otros activos frente al FMI | |
| | | Total | Valores | Depósitos | | | | | | Total | Tramo de reserva | | Acuerdos para préstamos | Total | Asignados | Adquisiciones (+) Utilizaciones (-) | | |
| 1=2+5 a 8 | 2=3+4 | 3 | 4 | 5 | 6 | 7 | 8 | 9 | 10=11+14 | 11=12-13 | 12 | Moneda nacional en el FMI | 13 | 14 | 15=16+17 | 16 | 17 | 18 |
| 08 | 14 546 | 8 292 | 7 951 | 340 | 467 | 160 | 5 627 | - | 9,05 | 422 | 422 | 3 049 | 2 627 | - | 145 | 352 | -207 | 222 |
| 09 | 19 578 | 8 876 | 8 379 | 497 | 541 | 3 222 | 6 938 | - | 9,05 | 497 | 497 | 3 049 | 2 552 | - | 2 960 | 2 828 | 133 | 329 |
| 10 | 23 905 | 9 958 | 9 424 | 534 | 995 | 3 396 | 9 555 | - | 9,05 | 860 | 599 | 3 049 | 2 450 | 261 | 2 935 | 2 828 | 107 | 341 |
| 11 | 36 402 | 19 972 | 19 474 | 498 | 2 251 | 3 163 | 11 017 | - | 9,05 | 1 896 | 1 197 | 4 023 | 2 826 | 699 | 2 665 | 2 828 | -163 | 332 |
| 12 Ene | 37 017 | 19 620 | 19 091 | 529 | 2 233 | 3 139 | 12 025 | - | 9,05 | 1 896 | 1 197 | 4 023 | 2 826 | 699 | 2 667 | 2 828 | -161 | 331 |
| Feb | 36 582 | 19 242 | 18 649 | 593 | 2 305 | 3 087 | 11 949 | - | 9,05 | 1 991 | 1 237 | 4 023 | 2 786 | 754 | 2 667 | 2 828 | -161 | 331 |
| Mar | 35 977 | 19 312 | 18 791 | 521 | 2 312 | 3 095 | 11 258 | - | 9,05 | 1 991 | 1 237 | 4 023 | 2 786 | 754 | 2 667 | 2 828 | -161 | 331 |
| Abr | 36 540 | 19 708 | 19 205 | 503 | 2 402 | 3 130 | 11 300 | - | 9,05 | 2 047 | 1 281 | 4 023 | 2 742 | 766 | 2 667 | 2 828 | -160 | 331 |
| May | 38 440 | 21 308 | 20 741 | 567 | 2 492 | 3 248 | 11 392 | - | 9,05 | 2 047 | 1 281 | 4 023 | 2 742 | 765 | 2 667 | 2 828 | -160 | 331 |
| Jun | 41 430 | 24 409 | 23 877 | 532 | 2 508 | 3 226 | 11 287 | - | 9,05 | 2 080 | 1 301 | 4 023 | 2 723 | 779 | 2 676 | 2 828 | -152 | 323 |
| Jul | 40 879 | 23 071 | 22 108 | 963 | 2 560 | 3 287 | 11 961 | - | 9,05 | 2 085 | 1 301 | 4 023 | 2 723 | 784 | 2 677 | 2 828 | -150 | 322 |
| Ago | 40 184 | 22 459 | 21 895 | 564 | 2 619 | 3 232 | 11 875 | - | 9,05 | 2 170 | 1 387 | 4 023 | 2 637 | 784 | 2 678 | 2 828 | -150 | 322 |
| Sep | 40 193 | 21 948 | 21 405 | 543 | 2 583 | 3 195 | 12 471 | -3 | 9,05 | 2 164 | 1 371 | 4 023 | 2 653 | 794 | 2 678 | 2 828 | -150 | 322 |
| Oct | 39 492 | 21 820 | 20 979 | 841 | 2 491 | 3 175 | 12 002 | 4 | 9,05 | 2 100 | 1 307 | 4 023 | 2 717 | 794 | 2 678 | 2 828 | -150 | 322 |
| Nov | 39 463 | 21 791 | 21 323 | 467 | 2 479 | 3 166 | 12 011 | 16 | 9,05 | 2 098 | 1 307 | 4 023 | 2 717 | 791 | 2 678 | 2 828 | -149 | 322 |
| Dic | 38 347 | 21 349 | 20 848 | 501 | 2 412 | 3 132 | 11 418 | 35 | 9,05 | 2 069 | 1 267 | 4 023 | 2 757 | 802 | 2 687 | 2 828 | -141 | 314 |
| 13 Ene | 38 177 | 21 548 | 21 074 | 474 | 2 411 | 3 057 | 11 109 | 51 | 9,05 | 2 120 | 1 284 | 4 023 | 2 740 | 836 | 2 688 | 2 828 | -140 | 313 |
| Feb | 38 839 | 22 305 | 21 786 | 519 | 2 402 | 3 102 | 10 988 | 42 | 9,05 | 2 082 | 1 256 | 4 023 | 2 768 | 826 | 2 688 | 2 828 | -139 | 312 |
| Mar | 39 664 | 22 698 | 22 252 | 446 | 2 451 | 3 145 | 11 330 | 39 | 9,05 | 2 095 | 1 254 | 4 023 | 2 770 | 841 | 2 689 | 2 828 | -139 | 312 |
| Abr | 37 765 | 22 183 | 21 655 | 528 | 2 344 | 3 104 | 10 109 | 25 | 9,05 | 2 030 | 1 189 | 4 023 | 2 835 | 841 | 2 689 | 2 828 | -139 | 312 |
| May | 37 169 | 22 037 | 21 598 | 439 | 2 283 | 3 087 | 9 737 | 25 | 9,05 | 1 981 | 1 154 | 4 023 | 2 870 | 827 | 2 679 | 2 828 | -149 | 312 |

Véanse notas al final del capítulo

17. BALANZA DE PAGOS Y POSICIÓN DE INVERSIÓN INTERNACIONAL
B) Posición de inversión internacional

17.27 Inversiones del exterior en España

SalDOS a fin de periodo

Millones de euros

| | Total 1=2+5+9+ 13+14 | Inversiones directas | | | Inversiones de cartera (a) | | | | Otras inversiones, incluido Banco de España | | | | | Derivados financieros 14 |
|-------------|----------------------------|----------------------|--|---|----------------------------|--|---------------------------|---|---|-----------------|-------------------------|-------------|------------------------------|-----------------------------|
| | | Total 2=3+4 | Acciones y otras participaciones de capital 3 | Financiación a empresas relacionadas 4 | Total 5=6+7+8 | Acciones y participaciones en fondos de inversión 6 | Bonos y obligaciones 7 | Instrumentos del mercado monetario 8 | Total, excluido Banco de España | | | | Banco de España (b) 13 | |
| | | | | | | | | | Total 9=10 a 12 | Préstamos 10 | Depósitos pasivos 11 | Otros 12 | | |
| 05 | 1 559 176 | 325 963 | 250 641 | 75 322 | 728 382 | 197 347 | 524 209 | 6 826 | 504 705 | 119 729 | 383 453 | 1 524 | 126 | - |
| 06 | 1 888 798 | 350 438 | 271 313 | 79 125 | 964 580 | 245 683 | 703 023 | 15 874 | 530 930 | 149 128 | 380 546 | 1 257 | 281 | 42 569 |
| 07 | 2 163 230 | 397 974 | 307 278 | 90 696 | 1 086 940 | 282 331 | 778 008 | 26 601 | 611 279 | 167 701 | 441 691 | 1 888 | 3 550 | 63 487 |
| 08 | 2 222 121 | 423 152 | 320 664 | 102 489 | 957 955 | 170 143 | 749 779 | 38 033 | 691 754 | 182 431 | 504 878 | 4 445 | 35 233 | 114 027 |
| 09 / | 2 206 886 | 412 496 | 309 053 | 103 443 | 938 810 | 142 042 | 745 696 | 51 071 | 711 552 | 186 496 | 520 142 | 4 914 | 32 491 | 111 538 |
| II | 2 266 685 | 441 873 | 321 139 | 120 734 | 977 371 | 177 535 | 745 542 | 54 294 | 711 813 | 187 676 | 520 054 | 4 083 | 35 596 | 100 032 |
| III | 2 309 314 | 445 378 | 327 808 | 117 569 | 1 034 641 | 218 231 | 757 938 | 58 472 | 691 659 | 188 791 | 498 795 | 4 073 | 47 538 | 90 098 |
| IV | 2 323 607 | 438 877 | 327 215 | 111 662 | 1 068 050 | 222 619 | 767 989 | 77 441 | 696 782 | 185 287 | 507 666 | 3 829 | 41 400 | 78 498 |
| 10 / | 2 334 000 | 448 814 | 329 493 | 119 320 | 1 045 768 | 198 532 | 763 942 | 83 295 | 707 460 | 186 028 | 516 890 | 4 542 | 43 673 | 88 286 |
| II | 2 303 896 | 450 091 | 330 793 | 119 297 | 953 895 | 169 352 | 719 974 | 64 569 | 687 507 | 191 189 | 490 477 | 5 841 | 105 881 | 106 522 |
| III | 2 333 621 | 455 432 | 334 434 | 120 998 | 993 143 | 194 022 | 734 726 | 64 395 | 708 519 | 198 033 | 504 282 | 6 204 | 59 477 | 117 049 |
| IV | 2 279 326 | 470 245 | 346 360 | 123 885 | 946 224 | 181 031 | 706 725 | 58 468 | 719 075 | 201 546 | 511 662 | 5 868 | 51 323 | 92 459 |
| 11 / | 2 289 112 | 479 488 | 358 417 | 121 071 | 967 646 | 204 657 | 702 749 | 60 240 | 719 143 | 199 145 | 514 314 | 5 685 | 40 665 | 82 170 |
| II | 2 297 367 | 472 001 | 356 817 | 115 183 | 935 853 | 194 147 | 685 066 | 56 640 | 759 742 | 200 673 | 553 302 | 5 766 | 45 732 | 84 040 |
| III | 2 329 041 | 470 250 | 358 237 | 112 013 | 887 769 | 159 177 | 678 309 | 50 283 | 754 812 | 208 445 | 538 479 | 7 888 | 89 019 | 127 191 |
| IV | 2 346 773 | 482 144 | 365 249 | 116 896 | 843 821 | 163 769 | 642 914 | 37 139 | 711 033 | 209 712 | 493 287 | 8 034 | 175 360 | 134 415 |
| 12 / | 2 350 440 | 479 861 | 364 297 | 115 564 | 791 555 | 159 328 | 596 943 | 35 284 | 672 318 | 217 001 | 447 078 | 8 239 | 276 496 | 130 209 |
| II | 2 375 114 | 484 097 | 371 420 | 112 677 | 694 442 | 146 156 | 523 736 | 24 550 | 639 203 | 221 867 | 408 926 | 8 411 | 1408 695 | 148 677 |
| III | 2 343 332 | 470 788 | 361 713 | 109 075 | 719 234 | 166 127 | 526 657 | 26 450 | 598 480 | 221 100 | 368 414 | 8 966 | 400 455 | 154 374 |
| IV | 2 362 373 | 481 909 | 375 817 | 106 092 | 791 760 | 180 540 | 575 624 | 35 596 | 604 823 | 254 668 | 340 865 | 9 290 | 37 486 | 146 395 |
| 13 / | 2 379 124 | 490 969 | 383 735 | 107 233 | 810 352 | 184 056 | 587 381 | 38 915 | 643 272 | 258 764 | 375 305 | 9 202 | 297 184 | 137 347 |

Véanse notas al final del capítulo

17. BALANZA DE PAGOS Y POSICIÓN DE INVERSIÓN INTERNACIONAL
B) Posición de inversión internacional

17.28 Inversiones del exterior en España
Inversiones de cartera
Detalle por sectores institucionales

SalDOS a fin de periodo

Millones de euros

| | Acciones y participaciones en fondos de inversión | | | Bonos y obligaciones | | | | Instrumentos del mercado monetario | | | |
|-------------|---|---|--------------------------------|----------------------|--------------------------------|---|--------------------------------|------------------------------------|--------------------------------|--|---------------------------------|
| | Total 1=2+3 | Instituciones financieras monetarias 2 | Otros sectores residentes 3 | Total 4=5 a 7 | Administraciones Públicas 5 | Instituciones financieras monetarias 6 | Otros sectores residentes 7 | Total 8=9 a 11 | Administraciones Públicas 9 | Instituciones financieras monetarias 10 | Otros sectores residentes 11 |
| | | | | | | | | | | | |
| 05 | 197 347 | 74 882 | 122 465 | 524 209 | 192 798 | 164 457 | 166 954 | 6 826 | 2 465 | 981 | 3 380 |
| 06 | 245 683 | 95 784 | 149 899 | 703 023 | 191 871 | 236 038 | 275 114 | 15 874 | 4 836 | 6 252 | 4 786 |
| 07 | 282 331 | 95 561 | 186 769 | 778 008 | 173 266 | 261 177 | 343 564 | 26 601 | 4 653 | 21 248 | 701 |
| 08 | 170 143 | 53 871 | 116 272 | 749 779 | 198 366 | 249 209 | 302 204 | 38 033 | 12 480 | 12 224 | 13 329 |
| 09 / | 142 042 | 41 387 | 100 656 | 745 696 | 204 677 | 248 803 | 292 216 | 51 071 | 15 801 | 15 149 | 20 122 |
| II | 177 535 | 66 664 | 110 872 | 745 542 | 211 224 | 251 975 | 282 343 | 54 294 | 21 125 | 14 200 | 18 969 |
| III | 218 231 | 90 700 | 127 531 | 757 938 | 219 260 | 257 026 | 281 652 | 58 472 | 31 005 | 14 217 | 13 249 |
| IV | 222 619 | 94 782 | 127 838 | 767 989 | 229 085 | 260 304 | 278 601 | 77 441 | 44 479 | 14 903 | 18 059 |
| 10 / | 198 532 | 80 339 | 118 188 | 763 942 | 237 246 | 256 338 | 270 358 | 83 295 | 51 896 | 16 641 | 14 758 |
| II | 169 352 | 68 924 | 100 416 | 719 974 | 223 146 | 239 162 | 257 666 | 64 569 | 39 698 | 12 157 | 12 714 |
| III | 194 022 | 74 893 | 119 128 | 734 726 | 232 817 | 242 943 | 258 966 | 64 395 | 39 437 | 10 926 | 14 032 |
| IV | 181 031 | 63 316 | 117 713 | 706 725 | 220 357 | 237 915 | 248 454 | 58 468 | 36 629 | 9 910 | 11 929 |
| 11 / | 204 657 | 70 206 | 134 450 | 702 749 | 221 797 | 235 895 | 245 057 | 60 240 | 37 875 | 10 640 | 11 724 |
| II | 194 147 | 67 827 | 126 320 | 685 066 | 215 529 | 231 979 | 237 559 | 56 640 | 37 245 | 7 554 | 11 840 |
| III | 159 177 | 52 183 | 106 994 | 678 309 | 222 439 | 223 975 | 231 895 | 50 283 | 36 605 | 6 211 | 7 466 |
| IV | 163 769 | 50 704 | 113 064 | 642 914 | 211 116 | 212 924 | 218 874 | 37 139 | 28 545 | 3 494 | 5 100 |
| 12 / | 159 328 | 50 226 | 109 101 | 596 943 | 191 658 | 191 020 | 214 264 | 35 284 | 23 612 | 3 341 | 8 330 |
| II | 146 156 | 43 817 | 102 338 | 523 736 | 175 453 | 163 554 | 184 729 | 24 550 | 16 369 | 2 699 | 5 481 |
| III | 166 127 | 51 894 | 114 230 | 526 657 | 187 552 | 154 841 | 184 264 | 26 450 | 20 397 | 1 899 | 4 154 |
| IV | 180 540 | 58 490 | 122 050 | 575 624 | 211 325 | 159 173 | 205 126 | 35 596 | 27 732 | 1 800 | 6 064 |
| 13 / | 184 056 | 55 288 | 128 768 | 587 381 | 218 645 | 162 498 | 206 239 | 38 915 | 30 709 | 1 499 | 6 707 |

Véanse notas al final del capítulo

17. BALANZA DE PAGOS Y POSICIÓN DE INVERSIÓN INTERNACIONAL
B) Posición de inversión internacional

17.29 Inversiones del exterior en España
Otras inversiones, incluido Banco de España
Detalle por sectores institucionales

Saldos a fin de periodo

Millones de euros

| | Préstamos | | | Depósitos | | | Otros pasivos | |
|-------------|----------------|-----------------------------------|--------------------------------------|--------------------------------------|----------------------------|--|-------------------|--|
| | Total 1=2+3 | Administraciones Públicas 2 | Otros sectores residentes 3 | Instituciones financieras monetarias | | | Total (a) 7 | Del cual Otros sectores residentes 8 |
| | | | | Total 4=5+6 | Banco de España 5 | Otras instituciones financieras monetarias 6 | | |
| 05 | 119 729 | 18 149 | 101 579 | 383 579 | 126 | 383 453 | 1 524 | 1 524 |
| 06 | 149 128 | 18 878 | 130 251 | 380 826 | 281 | 380 546 | 1 257 | 1 257 |
| 07 | 167 701 | 19 916 | 147 785 | 445 241 | 3 550 | 441 691 | 1 888 | 1 888 |
| 08 | 182 431 | 22 909 | 159 522 | 540 111 | 35 233 | 504 878 | 4 445 | 4 445 |
| 09 / | 186 496 | 23 155 | 163 341 | 552 633 | 32 491 | 520 142 | 4 914 | 4 914 |
| II | 187 676 | 24 803 | 162 873 | 555 650 | 35 596 | 520 054 | 4 083 | 4 083 |
| III | 188 791 | 26 068 | 162 723 | 546 333 | 47 538 | 498 795 | 4 073 | 4 073 |
| IV | 185 287 | 26 207 | 159 081 | 549 066 | 41 400 | 507 666 | 3 829 | 3 829 |
| 10 / | 186 028 | 26 754 | 159 274 | 560 562 | 43 673 | 516 890 | 4 542 | 4 542 |
| II | 191 189 | 28 504 | 162 685 | 596 358 | 105 881 | 490 477 | 5 841 | 5 841 |
| III | 198 033 | 29 963 | 168 071 | 563 760 | 59 477 | 504 282 | 6 204 | 6 204 |
| IV | 201 546 | 32 197 | 169 349 | 562 985 | 51 323 | 511 662 | 5 868 | 5 868 |
| 11 / | 199 145 | 32 256 | 166 888 | 554 979 | 40 665 | 514 314 | 5 685 | 5 621 |
| II | 200 673 | 33 002 | 167 671 | 599 034 | 45 732 | 553 302 | 5 766 | 5 566 |
| III | 208 445 | 34 076 | 174 369 | 627 498 | 89 019 | 538 479 | 7 888 | 7 696 |
| IV | 209 712 | 34 982 | 174 729 | 668 647 | 175 360 | 493 287 | 8 034 | 7 851 |
| 12 / | 217 001 | 40 665 | 176 336 | 723 575 | 276 496 | 447 078 | 8 239 | 8 064 |
| II | 221 867 | 46 164 | 175 703 | 817 620 | 408 695 | 408 926 | 8 411 | 8 244 |
| III | 221 100 | 46 529 | 174 571 | 768 869 | 400 455 | 368 414 | 8 966 | 8 808 |
| IV | 254 668 | 90 933 | 163 735 | 678 351 | 337 486 | 340 865 | 9 290 | 9 140 |
| 13 / | 258 764 | 93 326 | 165 439 | 672 490 | 297 184 | 375 305 | 9 202 | 9 061 |

17. BALANZA DE PAGOS Y POSICIÓN DE INVERSIÓN INTERNACIONAL
B) Posición de Inversión Internacional

17.30 Inversiones del exterior en España. Otras Inversiones.
Préstamos recibidos por las AAPP y OSR.
Detalle por prestatarios

Saldos a fin de periodo

Millones de euros

| | Administraciones Públicas | | | | | | Otros sectores residentes | | | | | | | | | |
|-------------|---------------------------|---------------------------|-------------|---|------------------------------------|--|---------------------------|---|--|-------------------------|--|---------------------------|------------------|------------------------------|--------------------------------|---|
| | Total 1=2+7 | Administraciones Públicas | | | | | Total 7=8+10 +15-16 | Empresas de seguros y fondos de pensiones 8 | Institu- ciones inversión colectiva y socie- dades de valores 9 | Empresas no financieras | | | | | Per- sonas físicas 15 | Présta- mos entre empresas relacio- nadas (a) 16 |
| | | Total 2=3 a 6 | Estado 3 | Comuni- dades Autó- nomas 4 | Corpora- ciones Locales 5 | Organis- mos Auto- nomos del Estado y Seguridad Social 6 | | | | Total 10=11a14 | Grandes Empre- sas Públicas 11 | Otras eléctricas 12 | Autopistas 13 | Otras empre- sas 14 | | |
| 05 | 119 729 | 18 149 | 3 261 | 12 369 | 1 916 | 604 | 101 579 | 101 | 3 582 | 205 191 | 100 | 12 596 | 672 | 191 823 | 927 | 108 223 |
| 06 | 149 128 | 18 878 | 3 254 | 12 679 | 2 520 | 424 | 130 251 | 86 | 4 179 | 243 178 | 73 | 11 067 | 779 | 231 259 | 1 175 | 118 702 |
| 07 | 167 701 | 19 916 | 2 473 | 14 125 | 3 046 | 272 | 147 785 | 70 | 5 915 | 282 597 | 73 | 12 939 | 842 | 268 744 | 1 778 | 142 576 |
| 08 | 182 431 | 22 909 | 3 383 | 16 186 | 2 945 | 395 | 159 522 | 867 | 2 365 | 314 652 | 71 | 15 800 | 1 099 | 297 682 | 2 366 | 160 727 |
| 09 / | 186 496 | 23 155 | 1 867 | 17 400 | 3 482 | 405 | 163 341 | 811 | 2 511 | 321 035 | 69 | 16 812 | 1 166 | 302 989 | 2 134 | 163 152 |
| II | 187 676 | 24 803 | 2 366 | 18 637 | 3 400 | 400 | 162 873 | 811 | 2 245 | 337 236 | 69 | 17 002 | 1 256 | 318 910 | 2 167 | 179 587 |
| III | 188 791 | 26 068 | 2 047 | 20 149 | 3 472 | 400 | 162 723 | 931 | 2 398 | 337 603 | 63 | 18 763 | 1 250 | 317 527 | 2 196 | 180 406 |
| IV | 185 287 | 26 207 | 1 872 | 20 453 | 3 513 | 368 | 159 081 | 1 161 | 2 020 | 331 333 | 63 | 18 271 | 955 | 312 044 | 2 212 | 177 645 |
| 10 / | 186 028 | 26 754 | 1 407 | 21 961 | 2 955 | 432 | 159 274 | 976 | 2 494 | 338 964 | 61 | 19 163 | 960 | 318 780 | 2 242 | 185 402 |
| II | 191 189 | 28 504 | 1 485 | 23 603 | 2 988 | 427 | 162 685 | 978 | 2 566 | 343 224 | 61 | 19 015 | 1 150 | 322 998 | 2 266 | 186 349 |
| III | 198 033 | 29 963 | 2 306 | 24 255 | 2 979 | 424 | 168 071 | 964 | 2 818 | 344 851 | 55 | 17 162 | 1 150 | 326 484 | 2 323 | 182 885 |
| IV | 201 546 | 32 197 | 2 838 | 25 873 | 3 008 | 478 | 169 349 | 1 485 | 2 760 | 347 330 | 55 | 15 331 | 928 | 331 017 | 2 323 | 184 550 |
| 11 / | 199 145 | 32 256 | 2 823 | 25 918 | 3 013 | 502 | 166 888 | 1 079 | 4 206 | 342 314 | 53 | 14 161 | 1 521 | 326 579 | 2 363 | 183 074 |
| II | 200 673 | 33 002 | 3 218 | 26 359 | 2 928 | 497 | 167 671 | 834 | 3 663 | 343 459 | 53 | 13 745 | 997 | 328 665 | 2 408 | 182 694 |
| III | 208 445 | 34 076 | 3 668 | 26 997 | 2 920 | 490 | 174 369 | 835 | 4 056 | 349 185 | 47 | 13 631 | 1 250 | 334 258 | 2 427 | 182 134 |
| IV | 209 712 | 34 982 | 4 224 | 27 465 | 2 828 | 466 | 174 729 | 830 | 5 072 | 347 512 | 47 | 13 519 | 949 | 332 997 | 2 126 | 180 810 |
| 12 / | 217 001 | 40 665 | 9 076 | 28 196 | 2 935 | 458 | 176 336 | 797 | 6 014 | 348 045 | 47 | 13 484 | 1 021 | 333 492 | 2 153 | 180 672 |
| II | 221 867 | 46 164 | 14 819 | 28 011 | 2 857 | 476 | 175 703 | 798 | 7 293 | 343 438 | 47 | 12 383 | 1 182 | 329 827 | 2 198 | 178 024 |
| III | 221 100 | 46 529 | 15 358 | 27 860 | 2 843 | 468 | 174 571 | 800 | 8 354 | 341 260 | 47 | 12 758 | 954 | 327 501 | 2 225 | 178 068 |
| IV | 254 668 | 90 933 | 59 015 | 28 585 | 2 868 | 465 | 163 735 | 907 | 8 135 | 329 281 | 47 | 11 630 | 903 | 316 700 | 2 323 | 176 910 |
| 13 / | 258 764 | 93 326 | 61 534 | 28 501 | 2 870 | 420 | 165 439 | 910 | 9 952 | 330 257 | 47 | 10 628 | 885 | 318 698 | 2 367 | 178 046 |

Véanse notas al final del capítulo

17. BALANZA DE PAGOS Y POSICIÓN DE INVERSIÓN INTERNACIONAL
B) Posición de Inversión Internacional

17.31 Inversiones del exterior en España. Otras Inversiones.
Préstamos recibidos por las AAPP y OSR.
Detalle por prestamistas

Saldos a fin de periodo

Millones de euros

| | Total 1=2+7-11 | Acreedores oficiales | | | | Otros acreedores | | | | Préstamos entre empresas relacionadas (a) 11 | |
|-------------|-------------------|----------------------|--|---|---------------|------------------|-------------------|------------------------------|------------------------------------|---|---------------------------|
| | | Total 2=3 a 6 | Administra- ciones Públicas 3 | Banco Europeo de Inversiones 4 | Eurofima 5 | Otros 6 | Total 7=8 a 10 | Entidades de crédito 8 | Empresas no financieras 9 | | Personas físicas 10 |
| 05 | 119 729 | 26 131 | 312 | 23 809 | 1 668 | 341 | 201 821 | 105 541 | 96 131 | 150 | 108 223 |
| 06 | 149 128 | 29 298 | 474 | 26 622 | 1 868 | 333 | 238 533 | 127 690 | 110 620 | 223 | 118 702 |
| 07 | 167 701 | 31 944 | 929 | 28 927 | 1 806 | 282 | 278 333 | 146 563 | 131 586 | 184 | 142 576 |
| 08 | 182 431 | 38 184 | 2 025 | 33 734 | 2 176 | 249 | 304 974 | 149 513 | 155 267 | 194 | 160 727 |
| 09 / | 186 496 | 37 946 | 557 | 34 971 | 2 176 | 242 | 311 701 | 154 081 | 157 395 | 225 | 163 152 |
| II | 187 676 | 39 921 | 1 055 | 36 482 | 2 175 | 209 | 327 342 | 153 869 | 173 181 | 291 | 179 587 |
| III | 188 791 | 41 481 | 786 | 38 314 | 2 175 | 206 | 327 716 | 153 843 | 173 582 | 291 | 180 406 |
| IV | 185 287 | 42 794 | 610 | 39 533 | 2 463 | 187 | 320 139 | 150 747 | 169 094 | 297 | 177 645 |
| 10 / | 186 028 | 43 433 | 192 | 40 642 | 2 463 | 135 | 327 997 | 152 223 | 175 451 | 322 | 185 402 |
| II | 191 189 | 45 890 | 270 | 42 963 | 2 462 | 195 | 331 648 | 154 108 | 177 211 | 329 | 186 349 |
| III | 198 033 | 47 550 | 1 011 | 43 904 | 2 445 | 190 | 333 368 | 154 838 | 178 198 | 332 | 182 885 |
| IV | 201 546 | 49 955 | 1 056 | 46 335 | 2 388 | 175 | 336 141 | 156 122 | 179 668 | 351 | 184 550 |
| 11 / | 199 145 | 51 195 | 1 088 | 47 550 | 2 388 | 170 | 331 023 | 153 170 | 177 499 | 355 | 183 074 |
| II | 200 673 | 52 116 | 1 525 | 48 020 | 2 388 | 183 | 331 252 | 153 117 | 177 773 | 361 | 182 694 |
| III | 208 445 | 53 723 | 2 025 | 49 082 | 2 388 | 228 | 336 856 | 156 719 | 179 748 | 389 | 182 134 |
| IV | 209 712 | 55 574 | 2 586 | 50 327 | 2 388 | 273 | 334 948 | 158 020 | 176 521 | 407 | 180 810 |
| 12 / | 217 001 | 62 247 | 7 516 | 52 063 | 2 388 | 280 | 335 426 | 157 286 | 177 751 | 389 | 180 672 |
| II | 221 867 | 68 721 | 13 299 | 52 759 | 2 388 | 275 | 331 170 | 155 863 | 174 765 | 542 | 178 024 |
| III | 221 100 | 70 315 | 13 873 | 53 753 | 2 388 | 301 | 328 854 | 154 392 | 173 914 | 548 | 178 068 |
| IV | 254 668 | 113 751 | 18 052 | 53 665 | 2 268 | 39 766 | 317 827 | 143 334 | 173 728 | 765 | 176 910 |
| 13 / | 258 764 | 116 163 | 18 737 | 53 529 | 2 268 | 41 629 | 320 648 | 145 198 | 174 517 | 934 | 178 046 |

Véanse notas al final del capítulo

NOTAS A LOS CUADROS DEL CAPÍTULO 17. BALANZA DE PAGOS Y POSICIÓN DE INVERSIÓN INTERNACIONAL

Cuadro 17.A

Fuente: Banco de España. Cifras elaboradas según la 5ª edición del Manual de Balanza de Pagos (1993).

- Tanto la variación de activos como la variación de pasivos deben entenderse netas de sus correspondientes amortizaciones.
- Incluye, principalmente, préstamos, depósitos y operaciones simultáneas y con pacto de recompra.
- Un signo negativo (positivo) supone un aumento (disminución) de los activos del Banco de España frente al exterior.

Cuadro 17.6

- Patentes, derechos de autor, marcas comerciales, alquileres y otros contratos transferibles.

Cuadro 17.16

- Recoge Los servicios de apoyo y auxiliares al transporte.
- Incluida negociación internacional de mercancías.
- Incluido alquiler de medios de transporte sin tripulación.

Cuadro 17.17

Nota: Los datos de servicios de la Balanza de Pagos española continúan calculándose, en gran medida, sobre la base del sistema general de información de cobros y pagos exteriores (véase «Balanza de Pagos y Posición de Inversión Internacional de España 2006», capítulo 5.2). Por tanto, la distribución geográfica puede estar distorsionada, en la medida en que refleja los países que intervienen en los cobros y pagos, que no siempre coinciden con los de residencia de quien presta el servicio o lo disfruta.

Unión Europea: Instituciones internacionales de la Unión Europea, Banco Central Europeo, Francia, Bélgica, Países Bajos, Alemania, Italia, Reino Unido, Irlanda, Dinamarca, Grecia, Portugal, Luxemburgo, Austria, Finlandia, Suecia, Chipre, República Checa, Estonia, Hungría, Lituania, Letonia, Malta, Polonia, Eslovenia, Eslovaquia, Bulgaria y Rumanía, y las correspondientes dependencias de su territorio económico.

Nuevos Estados miembros: República Checa, Hungría, Lituania, Letonia, Polonia, Bulgaria y Rumanía.

Zona del euro: Francia, Bélgica, Luxemburgo, Países Bajos, Alemania, Italia, Irlanda, Portugal, Austria, Finlandia, Grecia, Eslovenia, Malta, Chipre, Eslovaquia, Estonia y Banco Central Europeo.

Resto de Europa: Países no incluidos en la Unión Europea.

Magreb: Argelia, Marruecos y Túnez.

Próximo y Medio Oriente: Arabia Saudí, Armenia, Azerbaiyán, Bahrein, Emiratos Árabes Unidos, Georgia, Irán, Iraq, Israel, Jordania, Kuwait, Omán, Qatar, Libano, Territorios Palestinos Ocupados, Siria y Yemen.

Países del Golfo: Arabia Saudí, Bahrein, Emiratos Árabes Unidos, Iraq, Kuwait, Omán, Qatar y Yemen.

OCDE: Instituciones internacionales de la Unión Europea, Banco Central Europeo, Francia, Bélgica, Países Bajos, Alemania, Italia, Reino Unido, Irlanda, Dinamarca, Grecia, Portugal, Luxemburgo, Islandia, Noruega, Suecia, Finlandia, Suiza, Austria, Turquía, Estados Unidos de América, Canadá, Japón, Australia, Nueva Zelanda, México, República Checa, Hungría, Polonia, República de Corea, Eslovaquia, Israel, Eslovenia, Chile y Estonia, y las correspondientes dependencias de su territorio económico.

NAFTA: Canadá, Estados Unidos de América y México.

EFTA: Islandia, Liechtenstein, Noruega y Suiza.

OPEP: Arabia Saudí, Argelia, Emiratos Árabes Unidos, Iraq, Irán, Kuwait, Libia, Nigeria, Qatar, Angola, Ecuador y Venezuela.

Nuevos países industrializados (NICs): Singapur, República de Corea, Taiwán y Hong-Kong.

ASEAN: Brunéi Darussalam, Camboya, Indonesia, Filipinas, Laos, Myanmar (Birmania), Malasia, Singapur, Tailandia y Vietnam.

Comunidad de Estados Independientes: Rusia, Ucrania, Bielorrusia, Moldavia, Armenia, Azerbaiyán, Kazajistán, Turkmenistán, Uzbekistán, Tayikistán y Kirguizistán.

Paraísos fiscales: Andorra, Antigua y Barbuda, Anguila, Antillas Holandesas, Barbados, Bahrein, Bermudas, Bahamas, Belice, Islas Cook, Dominica, Granada, Guernsey, Gibraltar, Hong-Kong, Isla de Man, Jersey, Jamaica, San Cristóbal y Nieves, Islas Caimán, Libano, Santa Lucía, Liechtenstein, Liberia, Islas Marshall, Montserrat, Maldivas, Nauru, Niue, Panamá, Filipinas, Singapur, Islas Turcas y Caicos, San Vicente y las Granadinas, Islas Vírgenes Británicas, Islas Vírgenes de los Estados Unidos, Vanuatu y Samoa.

MERCOSUR: Argentina, Brasil, Paraguay y Uruguay.

Latinoamérica: Argentina, Bolivia, Brasil, Chile, Colombia, Costa Rica, Cuba, Ecuador, Guatemala, Honduras, México, Nicaragua, Panamá, Perú, Paraguay, El Salvador, Uruguay y Venezuela.

Cuadro 17.21

a. A partir de diciembre de 2002, los datos de inversión de cartera se calculan con un nuevo sistema de información (véase la Circular del Banco de España

nº 2/2001 y la nota de novedades de los indicadores económicos). En la rúbrica 'acciones y participaciones en fondos de inversión' de los otros sectores residentes la incorporación de los nuevos datos supone una ruptura muy significativa de la serie histórica, tanto en activos financieros como en pasivos, por lo que se ha realizado una revisión desde 1992. Si bien el cambio metodológico que introduce el nuevo sistema afecta también al resto de las rúbricas, su efecto no justifica una revisión completa de las series.

b. No se incluye la contrapartida de la asignación de DEG por parte del FMI. Estas asignaciones (cuyos importes, para el caso español, pueden deducirse del cuadro 17.26) se han recogido siguiendo la metodología establecida en la quinta edición del *Manual de Balanza de Pagos* del FMI, actualmente utilizada para la elaboración de las estadísticas de Balanza de Pagos y de PII. Las asignaciones de DEG se han registrado, por tanto, en la PII como un incremento de los activos de reserva, sin contrapartida en ninguna otra rúbrica, y no se han registrado como transacciones en la BP.

La sexta edición del citado Manual, cuya finalización se ha producido recientemente y que los países irán adoptando progresivamente según sus planes nacionales, establece, por el contrario, que las asignaciones de DEG supondrán, además de incrementos de los activos de reserva, un incremento de los pasivos a largo plazo del país receptor. Por tanto, de acuerdo con este manual, las asignaciones de DEG, deberán registrarse en los activos de reserva y, además, en los pasivos de otra inversión, con lo que la PII neta del país no se verá afectada. Además, tanto la variación de activos de reserva como la de pasivos de otra inversión deberán registrarse como transacciones en la BP. El FMI ha decidido aplicar, en sus publicaciones, el nuevo estándar metodológico para las asignaciones de DEG a partir de la asignación de agosto y septiembre de 2009. Por el contrario, los países pertenecientes a la Unión Europea deben esperar, para adoptar los nuevos

criterios metodológicos de contabilización que establece la sexta edición del Manual, a la modificación de los Reglamentos Comunitarios y del BCE que regulan la recopilación y difusión de estadísticas de forma coordinada. Esta modificación está prevista a partir del año 2014, por lo que, hasta dicha fecha, los datos que publicará el FMI sobre España diferirán de los que se difunden en los datos nacionales.

Cuadro 17.22

Nota: Véase la nota a del cuadro 17.21.

Cuadro 17.23

Nota: Véase la nota a del cuadro 17.21.

Cuadro 17.25

- a. Un signo negativo (positivo) indica una disminución (aumento) de la liquidez.
- b. Este importe coincide con el de la columna 1 del cuadro 17.26.

Cuadro 17.26

Nota: A partir de enero de 1999 no se consideran activos de reserva los denominados en euros ni los denominados en monedas distintas del euro frente a los residentes en países de la zona del euro, (estas rúbricas figuran en los cuadros 7A, 7.5 y 7.11). Hasta diciembre de 1998, los datos en pesetas se han convertido a euros con el tipo irrevocable. Desde enero de 1999, todos los activos de reserva se valoran a precios de mercado.

Desde enero de 2000 los datos de activos de reserva están elaborados de acuerdo con las nuevas normas metodológicas publicadas por el FMI en el documento 'International Reserves and Foreign Currency Liquidity Guidelines for a Data Template', octubre 2001, (<http://dsbb.imf.org/Applications/web/sddsguide>).

Con esta nueva definición, el importe total de activos de reserva a 31 de diciembre de 1999 hubiera sido de 37.835 millones de euros, en lugar de los 37288 millones de euros que se recogen en la serie.

Las principales rúbricas de los activos de reserva se actualizan en la primera semana de cada mes, con referencia a fin del mes anterior y se difunden en el indicador económico 7.8.

Cuadro 17.27

- a. Véase la nota a del cuadro 17.21.
- b. Véase la nota b del cuadro 17.21.

Cuadro 17.28

Nota: Véase la nota a del cuadro 17.21.

Cuadro 17.29

- a. Véase la nota b del cuadro 17.21.

Cuadro 17.30

a. Esta serie -no incluida en la col.7, porque los préstamos de matrices extranjeras, o de empresas extranjeras indirectamente relacionadas figuran como inversión directa en la columna 4 del cuadro 17.27, y los préstamos de filiales extranjeras como menor inversión directa en la columna 4 del cuadro 17.22,- no se ha podido deducir de los componentes de las empresas (col. 8 a 14), lo que ha obligado a introducir este ajuste.

Cuadro 17.31

- a. Estos importes están deducidos de la columna 1, pero no de las restantes columnas. (Véase nota del cuadro 17.30).

CAPÍTULO 18 ESTADÍSTICAS DE ADUANAS

18. ESTADÍSTICAS DE ADUANAS

18.1 Importaciones/introducciones y exportaciones/expediciones

Ministerio de Hacienda y Administraciones Públicas

Millones de euros

| | Importaciones / introducciones | | | Exportaciones / expediciones | | | Saldo | | |
|-----------------|--------------------------------|-------------|----------------|------------------------------|-------------|----------------|----------|-------------|----------------|
| | Total | Energéticas | No energéticas | Total | Energéticas | No energéticas | Total | Energéticas | No energéticas |
| | 1=2+3 | 2 | 3 | 4=5+6 | 5 | 6 | 7=4-1 | 8=5-2 | 9=6-3 |
| 06 | 262 687 | 41 464 | 221 223 | 170 439 | 7 483 | 162 956 | -92 249 | -33 981 | -58 267 |
| 07 | 285 038 | 42 772 | 242 266 | 185 023 | 8 238 | 176 786 | -100 015 | -34 535 | -65 481 |
| 08 | 283 388 | 55 480 | 227 908 | 189 228 | 12 032 | 177 196 | -94 160 | -43 448 | -50 712 |
| 09 | 206 116 | 34 356 | 171 761 | 159 890 | 6 940 | 152 950 | -46 227 | -27 416 | -18 811 |
| 10 | 240 056 | 44 565 | 195 491 | 186 780 | 9 188 | 177 592 | -53 276 | -35 377 | -17 898 |
| 11 | 263 141 | 56 835 | 206 306 | 215 230 | 12 919 | 202 312 | -47 910 | -43 916 | -3 995 |
| 12 P | 253 401 | 62 429 | 190 973 | 222 644 | 15 881 | 206 762 | -30 757 | -46 547 | 15 790 |
| 12 Ene P | 20 234 | 4 941 | 15 294 | 16 579 | 1 060 | 15 519 | -3 655 | -3 880 | 225 |
| Feb P | 21 737 | 5 578 | 16 158 | 17 978 | 1 273 | 16 705 | -3 759 | -4 306 | 547 |
| Mar P | 23 134 | 5 590 | 17 544 | 19 889 | 1 380 | 18 509 | -3 245 | -4 210 | 965 |
| Abr P | 20 554 | 5 282 | 15 273 | 17 198 | 1 009 | 16 189 | -3 356 | -4 273 | 917 |
| May P | 21 388 | 4 810 | 16 578 | 19 462 | 1 184 | 18 278 | -1 926 | -3 626 | 1 700 |
| Jun P | 21 569 | 5 171 | 16 398 | 18 869 | 1 166 | 17 702 | -2 700 | -4 005 | 1 305 |
| Jul P | 21 293 | 4 901 | 16 392 | 19 600 | 1 521 | 18 079 | -1 693 | -3 380 | 1 687 |
| Ago P | 19 732 | 5 851 | 13 881 | 16 587 | 1 304 | 15 283 | -3 145 | -4 547 | 1 402 |
| Sep P | 20 951 | 5 429 | 15 521 | 17 866 | 1 413 | 16 453 | -3 085 | -4 016 | 931 |
| Oct P | 22 570 | 5 226 | 17 345 | 21 078 | 1 736 | 19 342 | -1 492 | -3 489 | 1 997 |
| Nov P | 21 157 | 4 970 | 16 187 | 19 750 | 1 322 | 18 428 | -1 407 | -3 648 | 2 241 |
| Dic P | 19 083 | 4 680 | 14 403 | 17 789 | 1 513 | 16 276 | -1 294 | -3 167 | 1 873 |
| 13 Ene P | 21 380 | 5 585 | 15 796 | 17 882 | 1 131 | 16 750 | -3 499 | -4 453 | 954 |
| Feb P | 19 598 | 4 532 | 15 067 | 18 414 | 779 | 17 635 | -1 184 | -3 753 | 2 569 |
| Mar P | 19 654 | 4 624 | 15 030 | 20 289 | 1 384 | 18 905 | 635 | -3 240 | 3 875 |
| Abr P | 22 041 | 5 482 | 16 558 | 20 398 | 1 348 | 19 050 | -1 642 | -4 134 | 2 492 |

18. ESTADÍSTICAS DE ADUANAS

A) Importaciones/introducciones

18.2 Por productos

Ministerio de Hacienda y Administraciones Públicas

Millones de euros

| | Productos energéticos | | | | Productos no energéticos | | | | | | | | | | | |
|-----------------|-----------------------|--------|--------------|------------|--------------------------|-----------|---------------|-------------------|---------------|--------------|-----------|-----------------------|-------------------|-------------|-------------|-------|
| | Total | Total | Inter-medios | De consumo | Bienes intermedios | | | Bienes de consumo | | | | | Bienes de capital | | | |
| | | | | | Total | Agrícolas | Indus-triales | Total | Alimen-ticios | No duraderos | Duraderos | | Total | de los que | | |
| | | | | | | | | | | | Total | del cual auto-móviles | | Maqui-naria | Trans-porte | |
| 1=2+5 | 2=3+4 | 3 | 4 | 5=6+9+14 | 6=7+8 | 7 | 8 | 9=10+12 | 10 | 11 | 12 | 13 | 14 | 15 | 16 | |
| 06 | 262 687 | 41 464 | 41 242 | 222 | 221 223 | 120 921 | 4 066 | 116 855 | 72 292 | 14 815 | 24 034 | 33 443 | 19 246 | 28 010 | 18 082 | 6 206 |
| 07 | 285 038 | 42 772 | 42 444 | 329 | 242 266 | 134 999 | 5 059 | 129 940 | 77 921 | 16 192 | 26 383 | 35 346 | 21 205 | 29 346 | 20 163 | 5 075 |
| 08 | 283 388 | 55 480 | 55 237 | 243 | 227 908 | 130 023 | 5 914 | 124 110 | 72 143 | 16 089 | 28 403 | 27 652 | 15 016 | 25 741 | 18 306 | 3 836 |
| 09 | 206 116 | 34 356 | 34 278 | 77 | 171 761 | 93 907 | 4 716 | 89 191 | 61 249 | 14 590 | 26 974 | 19 685 | 9 264 | 16 605 | 12 299 | 1 253 |
| 10 | 240 056 | 44 565 | 44 563 | 3 | 195 491 | 117 423 | 5 151 | 112 273 | 59 555 | 15 766 | 21 766 | 22 024 | 8 767 | 18 512 | 13 289 | 1 898 |
| 11 | 263 141 | 56 835 | 56 813 | 21 | 206 306 | 127 784 | 6 441 | 121 343 | 61 005 | 16 567 | 22 544 | 21 893 | 9 878 | 17 517 | 12 637 | 1 976 |
| 12 P | 253 401 | 62 429 | 62 399 | 30 | 190 973 | 119 396 | 6 997 | 112 399 | 56 272 | 16 056 | 21 521 | 18 696 | 7 833 | 15 305 | 11 222 | 1 307 |
| 12 Ene P | 20 234 | 4 941 | 4 940 | 0 | 15 294 | 9 503 | 565 | 8 938 | 4 602 | 1 162 | 1 805 | 1 635 | 774 | 1 189 | 855 | 106 |
| Feb P | 21 737 | 5 578 | 5 578 | 0 | 16 158 | 10 276 | 509 | 9 767 | 4 719 | 1 203 | 1 846 | 1 671 | 835 | 1 163 | 843 | 99 |
| Mar P | 23 134 | 5 590 | 5 564 | 26 | 17 544 | 10 741 | 613 | 10 128 | 5 372 | 1 298 | 1 669 | 2 405 | 832 | 1 431 | 1 068 | 116 |
| Abr P | 20 554 | 5 282 | 5 281 | 0 | 15 273 | 9 823 | 549 | 9 275 | 4 220 | 1 234 | 1 449 | 1 537 | 727 | 1 229 | 910 | 97 |
| May P | 21 388 | 4 810 | 4 810 | 0 | 16 578 | 10 953 | 641 | 10 312 | 4 348 | 1 387 | 1 504 | 1 456 | 621 | 1 277 | 969 | 90 |
| Jun P | 21 569 | 5 171 | 5 171 | 0 | 16 398 | 10 492 | 574 | 9 918 | 4 567 | 1 369 | 1 687 | 1 510 | 634 | 1 338 | 960 | 131 |
| Jul P | 21 293 | 4 901 | 4 901 | 0 | 16 392 | 10 368 | 490 | 9 877 | 4 848 | 1 385 | 2 029 | 1 434 | 658 | 1 176 | 864 | 80 |
| Ago P | 19 732 | 5 851 | 5 851 | 0 | 13 881 | 8 219 | 602 | 7 617 | 4 620 | 1 384 | 2 140 | 1 097 | 388 | 1 041 | 770 | 66 |
| Sep P | 20 951 | 5 429 | 5 429 | 0 | 15 521 | 9 745 | 594 | 9 151 | 4 587 | 1 333 | 1 992 | 1 262 | 473 | 1 189 | 860 | 112 |
| Oct P | 22 570 | 5 226 | 5 225 | 1 | 17 345 | 10 613 | 620 | 9 993 | 5 249 | 1 477 | 2 121 | 1 650 | 639 | 1 483 | 1 034 | 206 |
| Nov P | 21 157 | 4 970 | 4 969 | 0 | 16 187 | 10 198 | 694 | 9 504 | 4 628 | 1 430 | 1 709 | 1 490 | 549 | 1 361 | 1 014 | 102 |
| Dic P | 19 083 | 4 680 | 4 679 | 1 | 14 403 | 8 465 | 546 | 7 919 | 4 511 | 1 392 | 1 570 | 1 549 | 703 | 1 426 | 1 073 | 104 |
| 13 Ene P | 21 380 | 5 585 | 5 584 | 0 | 15 796 | 10 210 | 655 | 9 556 | 4 360 | 1 179 | 1 824 | 1 358 | 610 | 1 226 | 954 | 73 |
| Feb P | 19 598 | 4 532 | 4 532 | 0 | 15 067 | 9 714 | 523 | 9 191 | 4 256 | 1 177 | 1 840 | 1 239 | 551 | 1 096 | 816 | 71 |
| Mar P | 19 654 | 4 624 | 4 624 | 0 | 15 030 | 9 560 | 519 | 9 041 | 4 283 | 1 236 | 1 712 | 1 334 | 598 | 1 187 | 889 | 85 |
| Abr P | 22 041 | 5 482 | 5 482 | 1 | 16 558 | 10 607 | 557 | 10 050 | 4 709 | 1 410 | 1 642 | 1 657 | 840 | 1 243 | 912 | 109 |

18. ESTADÍSTICAS DE ADUANAS
A) Importaciones/introducciones

18.3 Distribución geográfica

Ministerio de Hacienda y Administraciones Públicas

Millones de euros

| | Total mundial | Unión Europea (UE 27) | | | | | | | OCDE | | | | | OPEP | Otros países americanos | China | Nuevos países industrializados | |
|---------------|---------------|-----------------------|---------------|-----------|---------|-------------------|-----------|--------|-------------|--------|-------|--------|--------|--------|-------------------------|-------|--------------------------------|-------|
| | | Total | Zona del Euro | | | Resto de la UE 27 | | Total | Del cual: | | | Total | EEUU | | | | | Japón |
| | | | Total | Del cual: | | | Del cual: | | | | | | | | | | | |
| | | | | Alemania | Francia | Italia | Total | | Reino Unido | | | | | | | | | |
| 1 | 2=3+7 | 3 | 4 | 5 | 6 | 7 | 8 | 9 | 10 | 11 | 12 | 13 | 14 | 15 | | | | |
| 06 | 262 687 | 154 753 | 129 312 | 37 281 | 33 520 | 21 712 | 25 441 | 13 285 | 187 479 | 8 587 | 5 918 | 21 486 | 10 026 | 14 370 | 6 306 | | | |
| 07 | 285 038 | 171 037 | 143 578 | 43 645 | 35 001 | 24 850 | 27 459 | 14 146 | 205 697 | 9 996 | 6 082 | 20 131 | 9 348 | 18 493 | 6 074 | | | |
| 08 | 283 388 | 157 021 | 131 016 | 39 509 | 31 472 | 21 785 | 26 005 | 13 025 | 190 591 | 11 283 | 5 121 | 27 652 | 10 901 | 20 493 | 5 095 | | | |
| 09 | 206 116 | 119 572 | 97 720 | 27 679 | 24 136 | 14 916 | 21 851 | 9 904 | 143 727 | 8 448 | 3 171 | 16 981 | 7 512 | 14 457 | 3 485 | | | |
| 10 | 240 056 | 131 251 | 105 524 | 28 175 | 26 038 | 16 965 | 25 728 | 10 944 | 158 761 | 9 650 | 3 470 | 23 096 | 10 875 | 18 916 | 3 733 | | | |
| 11 | 263 141 | 138 954 | 112 087 | 31 136 | 28 581 | 17 323 | 26 866 | 11 161 | 169 304 | 10 869 | 3 211 | 27 749 | 13 161 | 18 705 | 3 630 | | | |
| 12 | P 253 401 | 127 292 | 102 485 | 27 108 | 26 608 | 15 564 | 24 806 | 10 038 | 157 472 | 9 767 | 2 930 | 31 866 | 14 410 | 17 631 | 3 150 | | | |
| 12 Ene | P 20 234 | 10 050 | 8 181 | 2 226 | 2 247 | 1 226 | 1 869 | 721 | 12 298 | 694 | 287 | 2 854 | 1 162 | 1 666 | 281 | | | |
| Feb | P 21 737 | 11 184 | 8 914 | 2 373 | 2 408 | 1 358 | 2 270 | 876 | 13 969 | 910 | 240 | 2 647 | 1 195 | 1 489 | 230 | | | |
| Mar | P 23 134 | 11 474 | 9 354 | 2 539 | 2 472 | 1 403 | 2 120 | 843 | 14 084 | 895 | 265 | 2 718 | 1 910 | 1 200 | 323 | | | |
| Abr | P 20 554 | 10 264 | 8 283 | 2 224 | 2 238 | 1 251 | 1 980 | 811 | 13 027 | 873 | 260 | 2 478 | 1 106 | 1 294 | 256 | | | |
| May | P 21 388 | 11 081 | 8 820 | 2 306 | 2 230 | 1 388 | 2 261 | 961 | 13 953 | 881 | 291 | 2 038 | 1 267 | 1 438 | 309 | | | |
| Jun | P 21 569 | 10 974 | 8 905 | 2 255 | 2 381 | 1 293 | 2 069 | 778 | 13 397 | 845 | 231 | 3 133 | 1 264 | 1 475 | 249 | | | |
| Jul | P 21 293 | 10 495 | 8 504 | 2 308 | 2 270 | 1 324 | 1 991 | 838 | 13 151 | 867 | 226 | 2 635 | 1 261 | 1 619 | 271 | | | |
| Ago | P 19 732 | 8 944 | 7 081 | 1 811 | 1 690 | 1 018 | 1 863 | 789 | 10 872 | 547 | 181 | 3 081 | 1 225 | 1 619 | 224 | | | |
| Sep | P 20 951 | 10 682 | 8 486 | 2 213 | 2 095 | 1 317 | 2 195 | 842 | 12 887 | 770 | 202 | 2 636 | 1 077 | 1 532 | 245 | | | |
| Oct | P 22 570 | 11 629 | 9 393 | 2 445 | 2 315 | 1 485 | 2 236 | 917 | 14 198 | 841 | 247 | 2 816 | 1 065 | 1 587 | 288 | | | |
| Nov | P 21 157 | 10 807 | 8 710 | 2 366 | 2 249 | 1 264 | 2 097 | 830 | 13 468 | 835 | 322 | 2 502 | 1 097 | 1 385 | 244 | | | |
| Dic | P 19 083 | 9 710 | 7 855 | 2 042 | 2 013 | 1 238 | 1 855 | 831 | 12 167 | 809 | 177 | 2 328 | 780 | 1 326 | 230 | | | |
| 13 Ene | P 21 380 | 9 985 | 8 294 | 2 176 | 2 308 | 1 131 | 1 691 | 652 | 12 647 | 898 | 219 | 2 867 | 1 120 | 1 578 | 270 | | | |
| Feb | P 19 598 | 10 102 | 8 126 | 2 237 | 2 289 | 1 057 | 1 976 | 720 | 12 557 | 757 | 174 | 2 479 | 731 | 1 370 | 192 | | | |
| Mar | P 19 654 | 10 124 | 8 206 | 2 198 | 2 184 | 1 189 | 1 918 | 754 | 12 373 | 749 | 198 | 2 436 | 1 013 | 1 227 | 268 | | | |
| Abr | P 22 041 | 10 933 | 8 888 | 2 327 | 2 395 | 1 196 | 2 045 | 787 | 13 883 | 996 | 219 | 2 703 | 949 | 1 270 | 349 | | | |

18. ESTADÍSTICAS DE ADUANAS
B) Exportaciones/expediciones

18.4 Por productos

Ministerio de Hacienda y Administraciones Públicas

Millones de euros

| | Total | Productos energéticos | | | Productos no energéticos | | | | | | | | | | | |
|---------------|-----------|-----------------------|--------------|------------|--------------------------|--------------------|-----------|---------------|-------------------|---------------|--------------|-----------|-----------------------|--------|-------------|-------------|
| | | Total | Inter-medios | De consumo | Total | Bienes intermedios | | | Bienes de consumo | | | | Bienes de capital | | | |
| | | | | | | Total | Agrícolas | Indus-triales | Total | Alimen-ticios | No duraderos | Duraderos | | Total | de los que | |
| | | | | | | | | | | | | Total | del cual auto-móviles | | Maqui-naria | Trans-porte |
| 1=2+5 | 2=3+4 | 3 | 4 | 5=6+9+14 | 6=7+8 | 7 | 8 | 9=10+12 | 10 | 11 | 12 | 13 | 14 | 15 | 16 | |
| 06 | 170 439 | 7 483 | 5 884 | 1 599 | 162 956 | 83 125 | 795 | 82 330 | 62 737 | 19 936 | 14 960 | 27 840 | 19 416 | 17 094 | 7 182 | 8 822 |
| 07 | 185 023 | 8 237 | 6 643 | 1 594 | 176 786 | 92 536 | 1 122 | 91 414 | 66 493 | 21 109 | 16 441 | 28 944 | 21 740 | 17 756 | 8 051 | 8 518 |
| 08 | 189 228 | 12 032 | 9 989 | 2 044 | 177 196 | 92 383 | 1 194 | 91 189 | 67 976 | 22 567 | 18 245 | 27 165 | 20 429 | 16 837 | 8 745 | 6 979 |
| 09 | 159 890 | 6 940 | 5 417 | 1 523 | 152 950 | 75 494 | 904 | 74 590 | 63 765 | 22 033 | 18 360 | 23 372 | 18 693 | 13 691 | 7 796 | 4 842 |
| 10 | 186 780 | 9 188 | 7 340 | 1 848 | 177 592 | 98 614 | 1 061 | 97 553 | 63 186 | 24 052 | 14 503 | 24 632 | 19 597 | 15 792 | 8 817 | 5 944 |
| 11 | 215 230 | 12 919 | 10 711 | 2 208 | 202 312 | 113 561 | 1 428 | 112 133 | 69 803 | 26 315 | 16 238 | 27 251 | 22 015 | 18 948 | 10 416 | 7 285 |
| 12 | P 222 644 | 15 881 | 13 536 | 2 345 | 206 762 | 117 739 | 1 482 | 116 257 | 70 530 | 28 641 | 17 237 | 24 652 | 19 541 | 18 494 | 11 132 | 6 159 |
| 12 Ene | P 16 579 | 1 060 | 926 | 134 | 15 519 | 8 841 | 95 | 8 746 | 5 433 | 2 343 | 1 310 | 1 780 | 1 427 | 1 245 | 738 | 427 |
| Feb | P 17 978 | 1 273 | 1 106 | 167 | 16 705 | 9 156 | 103 | 9 053 | 6 154 | 2 379 | 1 556 | 2 219 | 1 818 | 1 394 | 776 | 538 |
| Mar | P 19 889 | 1 380 | 1 209 | 171 | 18 509 | 10 303 | 121 | 10 182 | 6 521 | 2 626 | 1 608 | 2 287 | 1 875 | 1 685 | 917 | 665 |
| Abr | P 17 198 | 1 009 | 889 | 120 | 16 189 | 9 254 | 104 | 9 150 | 5 516 | 2 244 | 1 222 | 2 050 | 1 616 | 1 419 | 905 | 431 |
| May | P 19 462 | 1 184 | 1 064 | 120 | 18 278 | 10 716 | 111 | 10 605 | 5 970 | 2 447 | 1 213 | 2 311 | 1 879 | 1 592 | 932 | 557 |
| Jun | P 18 869 | 1 166 | 1 007 | 159 | 17 702 | 9 952 | 121 | 9 831 | 6 023 | 2 255 | 1 356 | 2 413 | 1 949 | 1 726 | 1 063 | 550 |
| Jul | P 19 600 | 1 521 | 1 280 | 241 | 18 079 | 10 339 | 196 | 10 143 | 6 076 | 2 260 | 1 523 | 2 293 | 1 822 | 1 663 | 1 021 | 517 |
| Ago | P 16 587 | 1 304 | 1 053 | 251 | 15 283 | 9 535 | 118 | 9 417 | 4 672 | 2 094 | 1 488 | 1 090 | 710 | 1 076 | 822 | 153 |
| Sep | P 17 866 | 1 413 | 1 178 | 236 | 16 453 | 9 927 | 125 | 9 802 | 5 192 | 1 887 | 1 575 | 1 730 | 1 328 | 1 334 | 742 | 506 |
| Oct | P 21 078 | 1 736 | 1 498 | 238 | 19 342 | 10 959 | 162 | 10 797 | 6 600 | 2 459 | 1 684 | 2 457 | 1 920 | 1 783 | 951 | 722 |
| Nov | P 19 750 | 1 322 | 1 111 | 211 | 18 428 | 10 070 | 122 | 9 948 | 6 423 | 2 816 | 1 357 | 2 250 | 1 802 | 1 935 | 1 232 | 594 |
| Dic | P 17 789 | 1 513 | 1 217 | 296 | 16 276 | 8 686 | 103 | 8 583 | 5 948 | 2 831 | 1 346 | 1 771 | 1 395 | 1 641 | 1 031 | 499 |
| 13 Ene | P 17 882 | 1 131 | 880 | 251 | 16 750 | 9 477 | 88 | 9 390 | 5 914 | 2 499 | 1 457 | 1 958 | 1 648 | 1 359 | 736 | 531 |
| Feb | P 18 414 | 779 | 770 | 9 | 17 635 | 9 925 | 138 | 9 787 | 6 280 | 2 435 | 1 605 | 2 240 | 1 833 | 1 430 | 828 | 512 |
| Mar | P 20 289 | 1 384 | 1 119 | 265 | 18 905 | 10 799 | 143 | 10 656 | 6 415 | 2 513 | 1 748 | 2 154 | 1 764 | 1 691 | 1 013 | 576 |
| Abr | P 20 398 | 1 348 | 1 140 | 208 | 19 050 | 10 464 | 150 | 10 314 | 6 699 | 2 599 | 1 591 | 2 509 | 2 067 | 1 887 | 978 | 808 |

18. ESTADÍSTICAS DE ADUANAS
A) Exportaciones/expediciones

18.5 Distribución geográfica

Ministerio de Hacienda y Administraciones Públicas

Millones de euros

| 1 | Total mundial | Unión Europea (UE 27) | | | | | | | OCDE | | | | | 13 | China | 15 |
|--------|---------------|-----------------------|---------------|-----------|--------|--------|-------------------|--------|---------|-----------|-------|--------|-------|-------|-------|----|
| | | 2=3+7 | Zona del Euro | | | | Resto de la UE 27 | | 9 | Del cual: | | | 12 | | | |
| | | | 3 | Del cual: | | | 7 | 8 | | 10 | 11 | OPEP | | | | |
| | | | | 4 | 5 | 6 | | | | | | | | | | |
| 06 | 170 439 | 121 206 | 97 368 | 18 592 | 31 895 | 14 529 | 23 838 | 13 579 | 141 483 | 7 526 | 1 266 | 4 455 | 6 710 | 1 722 | 1 742 | |
| 07 | 185 023 | 130 861 | 105 590 | 19 893 | 34 787 | 16 475 | 25 271 | 14 279 | 151 486 | 7 442 | 1 304 | 5 449 | 5 871 | 2 127 | 1 727 | |
| 08 | 189 228 | 130 759 | 105 148 | 19 897 | 34 491 | 15 177 | 25 611 | 13 381 | 150 862 | 7 544 | 1 458 | 7 091 | 5 930 | 2 153 | 1 799 | |
| 09 | 159 890 | 110 504 | 91 235 | 17 700 | 30 923 | 13 070 | 19 269 | 10 092 | 128 018 | 5 706 | 1 213 | 6 280 | 4 870 | 1 986 | 1 953 | |
| 10 | 186 780 | 126 291 | 103 657 | 19 576 | 33 942 | 16 489 | 22 634 | 11 541 | 147 500 | 6 592 | 1 416 | 6 880 | 6 608 | 2 663 | 2 481 | |
| 11 | 215 230 | 142 359 | 113 533 | 22 152 | 37 171 | 17 542 | 28 826 | 14 116 | 167 553 | 7 914 | 1 822 | 8 683 | 7 849 | 3 387 | 2 514 | |
| 12 | P 222 644 | 139 863 | 110 208 | 23 288 | 36 080 | 16 478 | 29 654 | 13 866 | 168 108 | 9 013 | 2 075 | 10 798 | 9 226 | 3 766 | 3 261 | |
| 12 Ene | P 16 579 | 10 950 | 8 766 | 1 886 | 2 953 | 1 211 | 2 183 | 997 | 12 918 | 609 | 152 | 645 | 573 | 269 | 220 | |
| Feb | P 17 978 | 11 651 | 9 217 | 1 970 | 3 110 | 1 332 | 2 435 | 1 202 | 13 930 | 680 | 173 | 787 | 640 | 270 | 255 | |
| Mar | P 19 889 | 12 924 | 10 350 | 2 117 | 3 474 | 1 497 | 2 574 | 1 173 | 15 360 | 744 | 160 | 882 | 771 | 325 | 375 | |
| Abr | P 17 198 | 11 040 | 8 827 | 1 900 | 3 068 | 1 290 | 2 213 | 1 068 | 13 169 | 682 | 184 | 827 | 706 | 286 | 214 | |
| May | P 19 462 | 12 370 | 9 727 | 1 970 | 3 274 | 1 452 | 2 643 | 1 119 | 14 665 | 692 | 175 | 1 010 | 797 | 310 | 271 | |
| Jun | P 18 869 | 11 629 | 9 091 | 1 979 | 3 068 | 1 342 | 2 538 | 1 111 | 13 918 | 878 | 194 | 1 027 | 939 | 321 | 241 | |
| Jul | P 19 600 | 12 019 | 9 667 | 2 068 | 3 158 | 1 406 | 2 353 | 1 175 | 14 609 | 885 | 225 | 930 | 856 | 376 | 240 | |
| Ago | P 16 587 | 9 502 | 7 439 | 1 514 | 2 156 | 1 227 | 2 063 | 965 | 12 116 | 726 | 144 | 923 | 828 | 296 | 220 | |
| Sep | P 17 866 | 11 168 | 8 725 | 1 721 | 2 790 | 1 398 | 2 442 | 1 095 | 13 399 | 730 | 141 | 856 | 703 | 241 | 257 | |
| Oct | P 21 078 | 12 852 | 9 995 | 2 155 | 3 069 | 1 548 | 2 857 | 1 342 | 15 691 | 908 | 227 | 1 054 | 901 | 402 | 321 | |
| Nov | P 19 750 | 12 774 | 9 996 | 2 243 | 3 234 | 1 508 | 2 778 | 1 240 | 15 061 | 753 | 173 | 942 | 718 | 328 | 272 | |
| Dic | P 17 789 | 10 983 | 8 407 | 1 765 | 2 725 | 1 268 | 2 575 | 1 379 | 13 270 | 726 | 127 | 916 | 795 | 342 | 373 | |
| 13 Ene | P 17 882 | 11 353 | 8 934 | 1 903 | 2 982 | 1 239 | 2 420 | 1 142 | 13 362 | 647 | 150 | 1 182 | 688 | 309 | 223 | |
| Feb | P 18 414 | 11 583 | 9 064 | 2 005 | 2 947 | 1 334 | 2 519 | 1 327 | 13 682 | 618 | 164 | 1 078 | 786 | 340 | 284 | |
| Mar | P 20 289 | 11 874 | 9 430 | 2 012 | 3 057 | 1 423 | 2 444 | 1 132 | 14 304 | 848 | 152 | 1 244 | 896 | 333 | 240 | |
| Abr | P 20 398 | 12 498 | 9 849 | 2 028 | 3 524 | 1 397 | 2 649 | 1 269 | 15 297 | 845 | 207 | 895 | 965 | 378 | 274 | |

18. ESTADÍSTICAS DE ADUANAS
C) Índices de valor unitario

18.6 Importaciones/introducciones

Ministerio de Economía y Competitividad

Base 2005 = 100

| 1 | Total | Bienes de consumo | | | Bienes de capital | Bienes intermedios | | | | | |
|--------|-------|-------------------|-------|-------|-------------------|--------------------|-------|-------|----------------|-------|----|
| | | 2 | 3 | 4 | | 5 | 6 | 7 | No energéticos | | |
| | | | | | | | | | 8 | 9 | 10 |
| 08 | 109,1 | 100,8 | 102,3 | 100,3 | 98,3 | 114,9 | 144,4 | 105,4 | 104,8 | 126,7 | |
| 09 | 96,2 | 97,1 | 95,7 | 97,5 | 92,4 | 96,3 | 99,5 | 95,2 | 96,1 | 104,4 | |
| 10 | 100,7 | 98,3 | 100,5 | 97,4 | 94,5 | 102,3 | 125,2 | 95,6 | 96,1 | 109,1 | |
| 11 | 109,2 | 103,8 | 106,3 | 102,8 | 93,7 | 113,0 | 156,8 | 100,4 | 100,2 | 129,3 | |
| 12 | 114,2 | 107,2 | 108,8 | 106,6 | 91,3 | 119,4 | 172,5 | 102,8 | 103,9 | 131,7 | |
| 11 Sep | 110,2 | 104,6 | 107,0 | 103,6 | 86,4 | 115,2 | 158,8 | 101,8 | 102,1 | 130,1 | |
| Oct | 111,1 | 107,0 | 107,8 | 106,4 | 98,5 | 114,5 | 156,6 | 103,0 | 102,5 | 128,2 | |
| Nov | 113,7 | 107,3 | 111,9 | 105,5 | 97,8 | 118,1 | 163,6 | 104,5 | 104,8 | 128,6 | |
| Dic | 112,2 | 110,7 | 113,9 | 109,3 | 94,8 | 114,9 | 164,0 | 99,0 | 99,7 | 127,4 | |
| 12 Ene | 113,4 | 108,3 | 111,5 | 107,1 | 85,3 | 118,5 | 172,2 | 102,0 | 103,0 | 127,6 | |
| Feb | 114,5 | 105,6 | 112,4 | 103,2 | 91,1 | 120,3 | 176,7 | 102,5 | 103,9 | 126,8 | |
| Mar | 116,5 | 108,1 | 111,7 | 106,7 | 101,2 | 121,5 | 179,7 | 104,0 | 104,3 | 138,1 | |
| Abr | 113,9 | 102,8 | 106,9 | 101,1 | 96,3 | 119,8 | 174,6 | 102,5 | 103,8 | 128,6 | |
| May | 111,4 | 99,4 | 105,5 | 96,8 | 93,6 | 117,7 | 173,3 | 103,1 | 101,9 | 129,3 | |
| Jun | 113,0 | 105,6 | 107,5 | 104,8 | 96,2 | 117,7 | 166,8 | 102,8 | 103,4 | 132,1 | |
| Jul | 111,6 | 109,1 | 108,3 | 109,4 | 94,6 | 114,5 | 161,7 | 100,7 | 100,9 | 126,5 | |
| Ago | 116,8 | 111,2 | 105,9 | 113,8 | 89,6 | 121,9 | 178,3 | 99,5 | 104,3 | 134,9 | |
| Sep | 116,2 | 109,5 | 107,9 | 110,2 | 92,6 | 121,4 | 177,4 | 103,2 | 105,0 | 129,7 | |
| Oct | 116,3 | 111,7 | 108,7 | 112,9 | 88,6 | 121,4 | 172,6 | 105,9 | 106,5 | 134,8 | |
| Nov | 112,2 | 106,6 | 111,7 | 104,6 | 83,0 | 117,9 | 166,7 | 103,1 | 103,6 | 133,6 | |
| Dic | 115,0 | 108,8 | 108,9 | 108,9 | 87,1 | 120,9 | 169,1 | 104,5 | 106,8 | 138,2 | |
| 13 Ene | 112,3 | 107,9 | 109,1 | 107,3 | 87,6 | 116,9 | 164,7 | 100,9 | 103,3 | 129,1 | |
| Feb | 110,2 | 106,5 | 109,3 | 105,4 | 85,3 | 114,5 | 165,0 | 100,2 | 99,9 | 122,3 | |
| Mar | 110,7 | 105,0 | 107,2 | 104,1 | 90,3 | 115,2 | 164,7 | 100,6 | 100,9 | 124,0 | |
| Abr | 106,4 | 103,6 | 109,3 | 101,3 | 78,4 | 110,8 | 157,6 | 96,0 | 97,1 | 124,3 | |

18. ESTADÍSTICAS DE ADUANAS
C) Índices de valor unitario

18.7 Exportaciones/expediciones

Ministerio de Economía y Competitividad

Base 2005 = 100

| | Total | Bienes de consumo | | | Bienes de capital | Bienes intermedios | | | | |
|---------------|-------|-------------------|-------------|----------------|-------------------|--------------------|-------------|----------------|--------------|-----------|
| | | Total | Alimenticio | No alimenticio | | Total | Energéticos | No energéticos | | |
| | | | | | | | | Total | Industriales | Agrícolas |
| 1 | 2 | 3 | 4 | 5 | 6 | 7 | 8 | 9 | 10 | |
| 08 | 109,0 | 106,9 | 107,9 | 106,4 | 102,4 | 111,7 | 153,9 | 108,5 | 108,8 | 104,6 |
| 09 | 101,6 | 103,2 | 104,7 | 102,5 | 96,9 | 101,2 | 104,2 | 101,0 | 101,0 | 95,1 |
| 10 | 103,2 | 106,4 | 109,7 | 104,7 | 91,4 | 103,0 | 122,4 | 101,8 | 101,8 | 95,1 |
| 11 | 108,2 | 110,4 | 108,4 | 111,8 | 93,0 | 109,1 | 159,3 | 105,3 | 105,5 | 100,6 |
| 12 | 110,4 | 116,7 | 113,5 | 118,9 | 99,3 | 108,5 | 162,9 | 104,5 | 104,7 | 98,9 |
| 11 Sep | 108,8 | 114,3 | 113,1 | 114,6 | 90,4 | 108,5 | 153,8 | 105,3 | 105,4 | 97,0 |
| Oct | 111,7 | 114,3 | 112,4 | 115,6 | 98,4 | 112,0 | 159,5 | 105,5 | 106,9 | 103,6 |
| Nov | 110,1 | 109,5 | 104,5 | 113,5 | 97,8 | 112,0 | 173,3 | 104,3 | 105,5 | 104,7 |
| Dic | 108,6 | 109,5 | 104,3 | 115,8 | 100,8 | 109,0 | 154,2 | 106,2 | 106,1 | 103,7 |
| 12 Ene | 108,3 | 112,0 | 105,9 | 116,6 | 99,0 | 107,6 | 159,3 | 104,1 | 103,9 | 105,3 |
| Feb | 111,4 | 115,5 | 114,0 | 116,6 | 103,3 | 110,2 | 158,2 | 106,3 | 106,8 | 99,6 |
| Mar | 110,7 | 117,5 | 116,7 | 118,2 | 95,2 | 109,2 | 163,2 | 105,1 | 105,3 | 100,2 |
| Abr | 108,1 | 113,7 | 111,6 | 115,2 | 94,7 | 106,9 | 163,5 | 103,5 | 103,0 | 92,2 |
| May | 108,3 | 114,2 | 114,4 | 114,1 | 92,5 | 107,5 | 162,0 | 104,0 | 103,6 | 95,6 |
| Jun | 108,5 | 115,5 | 113,6 | 116,9 | 95,9 | 106,4 | 156,3 | 103,1 | 102,8 | 99,9 |
| Jul | 109,6 | 117,1 | 113,4 | 119,4 | 98,0 | 107,3 | 159,2 | 103,1 | 103,6 | 97,4 |
| Ago | 109,8 | 116,1 | 112,3 | 118,9 | 99,3 | 108,4 | 163,4 | 104,5 | 104,5 | 97,0 |
| Sep | 112,5 | 120,1 | 116,1 | 122,7 | 102,5 | 110,3 | 163,9 | 106,1 | 106,5 | 97,1 |
| Oct | 111,8 | 120,4 | 115,2 | 123,8 | 102,2 | 108,6 | 168,9 | 103,5 | 104,1 | 105,4 |
| Nov | 112,4 | 117,6 | 113,9 | 120,4 | 108,5 | 109,7 | 170,3 | 105,5 | 105,4 | 97,4 |
| Dic | 113,4 | 120,5 | 115,5 | 124,5 | 101,9 | 110,9 | 164,9 | 106,0 | 107,0 | 100,2 |
| 13 Ene | 111,0 | 117,8 | 112,1 | 121,9 | 91,9 | 110,1 | 153,0 | 107,3 | 106,9 | 104,6 |
| Feb | 108,8 | 114,5 | 117,9 | 112,8 | 91,3 | 108,3 | 160,7 | 105,6 | 104,5 | 99,6 |
| Mar | 107,0 | 117,1 | 122,2 | 114,6 | 90,7 | 104,2 | 145,5 | 101,2 | 101,4 | 86,3 |
| Abr | 110,2 | 117,5 | 121,5 | 115,7 | 88,6 | 109,8 | 165,8 | 105,9 | 105,9 | 94,5 |

CAPÍTULO 19 TIPOS DE INTERÉS (EXCLUIDOS LOS QUE APARECEN PUBLICADOS EN LOS
CAPÍTULOS DE MERCADOS FINANCIEROS)

19. TIPOS DE INTERÉS
A) Tipos de interés legales

19.1 (1ª parte) Tipos de interés legales, euribor, mibor y otros tipos de referencia (a)

Porcentajes

| | | Mercado hipotecario: Tipos de referencia oficiales | | | | Otros tipos de referencia del mercado hipotecario | | | | | Fecha publicación | |
|-----------|------------|---|------------------|---|--|--|--|--|---|----------------------|-----------------------|-----------------------------------|
| | | Interbancarios | | Tipo medio préstamos hipotecarios Adquisición de vivienda libre | | Interest Rate Swap (IRS) a cinco años | Deuda Pública. Rendimiento interno mercado secundario entre 2 y 6 años | Tipo activo de referencia de cajas de ahorros (Indicador CECA) | Tipo medio préstamos hipotecarios a más de tres años. Adquisición de vivienda libre.(Resol DGTPE de 4/2/1991) | | BOE | |
| | | mibor a un año | euribor a un año | A más de 3 años Entid.de crédito España | Entre 1 y 5 años Entid. de crédito Zona euro (b) | | | | Bancos (c) | Cajas de ahorros (c) | Tipos cols. 1,2,5 y 6 | Resto tipos oficiales 3,4 y 7 a 9 |
| | | 1 | 2 | 3 | 4 | 5 | 6 | 7 | 8 | 9 | 10 | 11 |
| 10 | M | 1,350 | 1,350 | 2,770 | ... | ... | 2,660 | 4,750 | 2,508 | 2,972 | ... | ... |
| 11 | M | 2,029 | 2,006 | 3,383 | ... | ... | 4,025 | 5,292 | 3,259 | 3,498 | ... | ... |
| 12 | M | 1,111 | 1,111 | 3,416 | ... | ... | 4,338 | 5,385 | 3,282 | 3,613 | ... | ... |
| 12 | <i>Abr</i> | 1,368 | 1,368 | 3,617 | ... | ... | 3,905 | 5,625 | 3,540 | 3,691 | 4-05-12 | 19-05-12 |
| | <i>May</i> | 1,266 | 1,266 | 3,453 | ... | ... | 3,802 | 5,625 | 3,294 | 3,607 | 2-06-12 | 20-06-12 |
| | <i>Jun</i> | 1,219 | 1,219 | 3,481 | ... | ... | 4,021 | 5,750 | 3,350 | 3,605 | 3-07-12 | 19-07-12 |
| | <i>Jul</i> | 1,061 | 1,061 | 3,488 | ... | ... | 4,389 | 5,750 | 3,472 | 3,504 | 2-08-12 | 21-08-12 |
| | <i>Ago</i> | 0,877 | 0,877 | 3,430 | ... | ... | 4,705 | 5,625 | 3,236 | 3,724 | 4-09-12 | 20-09-12 |
| | <i>Sep</i> | 0,740 | 0,740 | 3,347 | ... | ... | 4,896 | 5,250 | 3,199 | 3,573 | 2-10-12 | 18-10-12 |
| | <i>Oct</i> | 0,650 | 0,650 | 3,078 | 3,270 | 0,971 | 4,849 | 5,375 | 2,888 | 3,498 | 3-11-12 | 23-11-12 |
| | <i>Nov</i> | 0,588 | 0,588 | 2,992 | 3,240 | 0,887 | 4,725 | 4,875 | 2,861 | 3,336 | 4-12-12 | 20-12-12 |
| | <i>Dic</i> | 0,549 | 0,549 | 3,023 | 3,180 | 0,806 | 4,450 | 4,500 | 2,927 | 3,304 | 3-01-13 | 19-01-13 |
| 13 | <i>Ene</i> | 0,575 | 0,575 | 3,216 | 3,240 | 0,992 | 3,992 | 5,750 | 3,094 | 3,572 | 2-02-13 | 21-02-13 |
| | <i>Feb</i> | 0,594 | 0,594 | 3,219 | 3,170 | 1,083 | 3,667 | 4,500 | 3,079 | 3,595 | 2-03-13 | 22-03-13 |
| | <i>Mar</i> | 0,545 | 0,545 | 3,415 | 3,180 | 0,915 | 3,510 | 5,750 | 3,219 | 3,796 | 2-04-13 | 18-04-13 |
| | <i>Abr</i> | 0,528 | 0,528 | 3,378 | 3,190 | 0,822 | 3,338 | 5,375 | 3,104 | 3,900 | 4-05-13 | 21-05-13 |
| | <i>May</i> | 0,484 | 0,484 | 3,331 | 3,130 | 0,827 | 3,087 | 5,375 | 3,149 | 3,862 | 4-06-13 | 20-06-13 |
| | <i>Jun</i> | 0,507 | 0,507 | ... | ... | 1,122 | 2,974 | ... | ... | ... | 2-07-13 | ... |

(a) Los datos de los tipos de referencia oficiales del mercado hipotecario (Orden EHA/2899/2011 y CBE 5/2012) tienen carácter oficial al publicarse en el Boletín Oficial del Estado. Hasta ese momento son provisionales y su difusión en este cuadro se realiza a efectos informativos exclusivamente.

(b) Este tipo se corresponde con el elaborado y publicado por el Banco Central Europeo desplazado un mes a efectos de su utilización como tipo de referencia del mercado hipotecario.

(c) Estos tipos dejaron de tener la consideración de tipos de referencia oficiales del mercado hipotecario para las operaciones formalizadas después de la entrada en vigor de la Orden EHA/2899/2011, de 28 de octubre.

19. TIPOS DE INTERÉS
A) Tipos de interés legales

19.1 (Cont.)Tipos de interés legales, euribor, mibor y otros tipos de referencia

Porcentajes

| | | Tipos legales | | | | Índices o tipos de referencia para el cálculo del valor de mercado en la compensación por riesgo de tipo de interés de los préstamos hipotecarios (d) | | | | | | | | | | Fecha publicación |
|-----------|------------|---------------|----------------------------------|---|---|---|----------|-----------|-------------|------------|------------|-----------|-------------|-------------|--------------|---------------------|
| | | Interés legal | Interés Ley enjuiciamiento civil | Interés de demora a efectos tributarios | Interés de demora en operaciones comerciales Ley 3/04 (c) | Interest Rate Swap (IRS) | | | | | | | | | | BOE |
| | | | | | | año (e) | dos años | tres años | cuatro años | cinco años | siete años | diez años | quince años | veinte años | treinta años | tipos cols. 16 a 25 |
| | | 12 | 13 | 14 | 15 | 16 | 17 | 18 | 19 | 20 | 21 | 22 | 23 | 24 | 25 | 26 |
| 10 | M | 4,00 | 6,00 | 5,00 | 8,00 | ... | ... | ... | ... | ... | ... | ... | ... | ... | ... | ... |
| 11 | M | 4,00 | 6,00 | 5,00 | 8,13 | ... | ... | ... | ... | ... | ... | ... | ... | ... | ... | ... |
| 12 | M | 4,00 | 6,00 | 5,00 | 8,00 | ... | ... | ... | ... | ... | ... | ... | ... | ... | ... | ... |
| 12 | <i>Abr</i> | 4,00 | 6,00 | 5,00 | 8,00 | ... | ... | ... | ... | ... | ... | ... | ... | ... | ... | ... |
| | <i>May</i> | 4,00 | 6,00 | 5,00 | 8,00 | ... | ... | ... | ... | ... | ... | ... | ... | ... | ... | ... |
| | <i>Jun</i> | 4,00 | 6,00 | 5,00 | 8,00 | ... | ... | ... | ... | ... | ... | ... | ... | ... | ... | ... |
| | <i>Jul</i> | 4,00 | 6,00 | 5,00 | 8,00 | ... | ... | ... | ... | ... | ... | ... | ... | ... | ... | ... |
| | <i>Ago</i> | 4,00 | 6,00 | 5,00 | 8,00 | ... | ... | ... | ... | ... | ... | ... | ... | ... | ... | ... |
| | <i>Sep</i> | 4,00 | 6,00 | 5,00 | 8,00 | ... | ... | ... | ... | ... | ... | ... | ... | ... | ... | ... |
| | <i>Oct</i> | 4,00 | 6,00 | 5,00 | 8,00 | 0,223 | 0,480 | 0,602 | 0,772 | 0,971 | 1,358 | 1,794 | 2,222 | 2,343 | 2,387 | 8-11-12 |
| | <i>Nov</i> | 4,00 | 6,00 | 5,00 | 8,00 | 0,191 | 0,415 | 0,527 | 0,691 | 0,887 | 1,270 | 1,709 | 2,140 | 2,265 | 2,302 | 6-12-12 |
| | <i>Dic</i> | 4,00 | 6,00 | 5,00 | 8,00 | 0,169 | 0,365 | 0,471 | 0,624 | 0,806 | 1,176 | 1,620 | 2,068 | 2,216 | 2,281 | 4-01-13 |
| 13 | <i>Ene</i> | 4,00 | 6,00 | 5,00 | 7,75 | 0,287 | 0,531 | 0,662 | 0,818 | 0,992 | 1,340 | 1,765 | 2,188 | 2,334 | 2,398 | 4-02-13 |
| | <i>Feb</i> | 4,00 | 6,00 | 5,00 | 7,75 | 0,310 | 0,580 | 0,728 | 0,898 | 1,083 | 1,439 | 1,864 | 2,286 | 2,423 | 2,469 | 12-03-13 |
| | <i>Mar</i> | 4,00 | 6,00 | 5,00 | 8,75 | 0,246 | 0,461 | 0,582 | 0,736 | 0,915 | 1,274 | 1,716 | 2,162 | 2,317 | 2,387 | 2-04-13 |
| | <i>Abr</i> | 4,00 | 6,00 | 5,00 | 8,75 | 0,229 | 0,426 | 0,524 | 0,659 | 0,822 | 1,152 | 1,574 | 2,016 | 2,177 | 2,251 | 8-05-13 |
| | <i>May</i> | 4,00 | 6,00 | 5,00 | 8,75 | 0,207 | 0,388 | 0,501 | 0,653 | 0,827 | 1,174 | 1,616 | 2,070 | 2,239 | 2,321 | 5-06-13 |
| | <i>Jun</i> | 4,00 | 6,00 | 5,00 | 8,75 | ... | ... | ... | ... | 1,122 | ... | ... | ... | ... | ... | ... |

(c) El tipo correspondiente a febrero de 2013 será aplicable hasta el 23 de febrero, y para el resto del mes se aplicará el correspondiente a marzo de 2013, en virtud de la reciente modificación de la Ley 3/04.

(d) Estos tipos de referencia (Orden EHA/2899/2011 y CBE 5/2012) se difunden exclusivamente a efectos informativos hasta su difusión en el Boletín Oficial del Estado.

(e) Este tipo junto con el de la columna 3 se utiliza para el cálculo del diferencial a aplicar en el caso de cancelaciones anticipadas de préstamos.

19. TIPOS DE INTERÉS
A) Tipos de interés legales

19.2 Tipos de interés de referencia del mercado hipotecario (no oficiales) y otros tipos de interés

Porcentajes

| | Tipos referencia mercado hipotecario Resolución DGTFP 20/6/1986 | | | Deuda pública índice nominal para pagos semestrales (R.DGTFP 5/12/89) | Preferenciales | | Otros tipos de referencia | | | Régimen fiscal activos financ. Rend.mixto art 3 Ley 14/1985 | | |
|--------|---|----------------------|--------------------------------|---|----------------|------------------|---------------------------|------------------|--|---|------------------------|-------------------------|
| | Crédito tipo medio trimestral | Emisión | | | Bancos | Cajas de ahorros | Crédito al consumo | | Tipo pasivo de cajas de ahorros (Indicador CECA) | Plazo igual o inferior a 4 años | Plazo desde 4 a 7 años | Plazo desde 7 a 10 años |
| | | Cédulas hipotecarias | Deuda Púb. interior 3 a 6 años | | | | Bancos | Cajas de ahorros | | | | |
| 1 | 2 | 3 | 4 | 5 | 6 | 7 | 8 | 9 | 10 | 11 | 12 | |
| 07 | 4,500 | 4,867 | 4,120 | 4,138 | 5,46 | 5,09 | 9,01 | 8,48 | 3,875 | - | 3,352 | - |
| 08 | 5,000 | 5,983 | 3,857 | 3,922 | 5,53 | 5,31 | 9,54 | 8,80 | 4,000 | 3,464 | 3,884 | 3,665 |
| 09 | 1,750 | 3,093 | 2,563 | 2,358 | 5,13 | 4,74 | 9,34 | 8,80 | 1,875 | 1,626 | 2,229 | 3,092 |
| 10 | 1,750 | 3,473 | 3,093 | 3,098 | 5,11 | 4,82 | 9,80 | 9,15 | 2,500 | 1,821 | 2,371 | 3,315 |
| 11 | 2,750 | 4,187 | 4,519 | 4,397 | 5,27 | 5,39 | 9,92 | 11,19 | 2,500 | 3,850 | 3,591 | 4,125 |
| 12 | 2,250 | 4,423 | 4,334 | 4,402 | ... | ... | ... | ... | ... | 3,076 | 3,682 | 4,533 |
| 12 Ene | ... | 4,436 | 4,236 | 4,222 | 5,28 | 5,45 | 9,92 | 11,52 | 2,500 | 4,150 | 4,435 | 4,436 |
| Feb | ... | 4,372 | 3,981 | 4,067 | 5,28 | 5,27 | 9,92 | 11,45 | 2,375 | 4,150 | 4,435 | 4,436 |
| Mar | 2,750 | 4,271 | 3,800 | 3,897 | 5,29 | 5,27 | 9,96 | 11,49 | 2,375 | 4,150 | 4,435 | 4,436 |
| Abr | ... | 4,419 | 3,785 | 3,868 | ... | ... | ... | ... | 2,125 | 1,952 | 2,701 | 4,322 |
| May | ... | 4,507 | 3,828 | 3,766 | ... | ... | ... | ... | 2,000 | 1,952 | 2,701 | 4,322 |
| Jun | 2,250 | 4,623 | 3,747 | 3,981 | ... | ... | ... | ... | 2,125 | 1,952 | 2,701 | 4,322 |
| Jul | ... | 4,482 | 4,007 | 4,342 | ... | ... | ... | ... | 2,125 | 4,366 | 4,858 | 4,835 |
| Ago | ... | 4,529 | 4,465 | 4,651 | ... | ... | ... | ... | 1,750 | 4,366 | 4,858 | 4,835 |
| Sep | 2,250 | 4,606 | 4,755 | 4,838 | ... | ... | ... | ... | 2,125 | 4,366 | 4,858 | 4,835 |
| Oct | ... | 4,586 | 4,727 | 4,791 | ... | ... | ... | ... | ... | 3,076 | 3,682 | 4,533 |
| Nov | ... | 4,513 | 4,582 | 4,670 | ... | ... | ... | ... | ... | 3,076 | 3,682 | 4,533 |
| Dic | 2,250 | 4,423 | 4,334 | 4,402 | ... | ... | ... | ... | ... | 3,076 | 3,682 | 4,533 |
| 13 Ene | ... | 3,988 | 4,100 | 3,953 | ... | ... | ... | ... | ... | 2,686 | 3,744 | 4,232 |
| Feb | ... | 3,763 | 4,019 | 3,634 | ... | ... | ... | ... | ... | 2,686 | 3,744 | 4,232 |
| Mar | 2,250 | 3,678 | 3,947 | 3,480 | ... | ... | ... | ... | ... | 2,686 | 3,744 | 4,232 |
| Abr | ... | 3,566 | 3,666 | 3,311 | ... | ... | ... | ... | ... | 2,106 | 2,846 | 3,918 |
| May | ... | 3,322 | 3,300 | 3,063 | ... | ... | ... | ... | ... | 2,106 | 2,846 | 3,918 |
| Jun | ... | ... | ... | ... | ... | ... | ... | ... | ... | 2,106 | 2,846 | 3,918 |

19. TIPOS DE INTERES
B) Tipos de interés aplicados por las IFM a residentes en la UEM

19.3 Tipos de interés (TAE y TEDR) de nuevas operaciones Préstamos y créditos a hogares e ISFLSH Entidades de crédito (a)

Porcentajes

| | T E D R | | | | | | | | | | | | | T A E | | | |
|--------|--------------------------------------|-----------------------|-------------|-------------------------|--------------------------|----------------|--------------------------|-----------------|-------------------------|---------------|--------------------------|-------------|-------------------------|---------------|----------|-------------|-------------|
| | Descubiertos y líneas de crédito (b) | Crédito a la vivienda | | | | | Crédito al consumo | | | | Crédito para otros fines | | | | Vivienda | Consumo (c) | Otros fines |
| | | Tipo medio ponderado | Hasta 1 año | Más de 1 y hasta 5 años | Más de 5 y hasta 10 años | Más de 10 años | Tipo medio ponderado (c) | Hasta 1 año (c) | Más de 1 y hasta 5 años | Más de 5 años | Tipo medio ponderado | Hasta 1 año | Más de 1 y hasta 5 años | Más de 5 años | | | |
| 1 | 2 | 3 | 4 | 5 | 6 | 7 | 8 | 9 | 10 | 11 | 12 | 13 | 14 | 15 | 16 | 17 | |
| 08 | 13,43 | 5,65 | 5,63 | 5,71 | 8,05 | 5,64 | 10,48 | 10,94 | 9,51 | 9,89 | 6,51 | 6,48 | 6,43 | 7,53 | 5,83 | 10,99 | 7,03 |
| 09 | 12,34 | 2,53 | 2,45 | 3,06 | 7,17 | 4,03 | 9,28 | 9,72 | 8,08 | 9,08 | 4,48 | 4,25 | 4,84 | 7,19 | 2,62 | 9,72 | 4,95 |
| 10 | 4,72 | 2,60 | 2,52 | 2,94 | 7,07 | 2,87 | 6,92 | 5,06 | 8,07 | 8,97 | 5,16 | 4,92 | 5,42 | 7,46 | 2,66 | 7,47 | 5,64 |
| 11 | 5,28 | 3,58 | 3,47 | 3,97 | 8,99 | 4,85 | 8,57 | 6,87 | 10,13 | 9,38 | 5,94 | 5,61 | 6,33 | 8,22 | 3,66 | 9,11 | 6,29 |
| 12 | 4,92 | 2,81 | 2,66 | 3,05 | 5,82 | 4,86 | 7,76 | 5,72 | 9,39 | 9,16 | 5,81 | 5,78 | 5,19 | 7,70 | 2,93 | 8,31 | 6,23 |
| 12 Mar | 5,30 | 3,62 | 3,47 | 4,06 | 7,98 | 5,19 | 8,82 | 7,28 | 9,79 | 9,73 | 5,90 | 5,66 | 5,82 | 7,72 | 3,74 | 9,37 | 6,37 |
| Abr | 5,27 | 3,45 | 3,32 | 3,86 | 8,71 | 4,72 | 8,64 | 6,75 | 9,97 | 9,59 | 6,07 | 5,86 | 6,15 | 7,53 | 3,53 | 9,13 | 6,61 |
| May | 5,29 | 3,36 | 3,21 | 3,71 | 8,32 | 4,77 | 8,56 | 6,53 | 10,03 | 9,56 | 6,18 | 5,88 | 6,80 | 7,39 | 3,47 | 9,08 | 6,63 |
| Jun | 5,21 | 3,31 | 3,22 | 3,44 | 6,28 | 3,88 | 7,59 | 5,73 | 9,56 | 8,73 | 6,07 | 5,90 | 5,89 | 7,86 | 3,40 | 8,00 | 6,56 |
| Jul | 5,12 | 3,26 | 3,13 | 3,48 | 7,54 | 4,80 | 8,53 | 7,32 | 9,91 | 8,93 | 5,98 | 5,78 | 5,92 | 7,84 | 3,34 | 8,99 | 6,46 |
| Ago | 5,11 | 3,21 | 3,07 | 3,50 | 7,01 | 4,16 | 8,86 | 7,77 | 9,83 | 9,17 | 6,40 | 6,23 | 6,29 | 8,24 | 3,31 | 9,35 | 6,94 |
| Sep | 5,07 | 3,10 | 2,94 | 3,32 | 7,07 | 5,70 | 8,74 | 7,28 | 9,91 | 9,50 | 6,14 | 6,04 | 5,57 | 8,50 | 3,18 | 9,34 | 6,57 |
| Oct | 4,94 | 3,07 | 2,88 | 3,28 | 6,88 | 5,08 | 8,56 | 6,54 | 10,16 | 9,34 | 6,00 | 5,95 | 5,44 | 8,03 | 3,18 | 9,11 | 6,45 |
| Nov | 4,86 | 2,97 | 2,82 | 3,14 | 6,42 | 5,53 | 8,45 | 6,46 | 10,10 | 9,28 | 5,61 | 5,71 | 5,20 | 5,79 | 3,06 | 8,95 | 6,04 |
| Dic | 4,92 | 2,81 | 2,66 | 3,05 | 5,82 | 4,86 | 7,76 | 5,72 | 9,39 | 9,16 | 5,81 | 5,78 | 5,19 | 7,70 | 2,93 | 8,31 | 6,23 |
| 13 Ene | 4,91 | 3,03 | 2,91 | 3,09 | 6,36 | 4,81 | 8,82 | 7,21 | 10,26 | 9,18 | 5,89 | 5,83 | 5,42 | 7,65 | 3,16 | 9,43 | 6,39 |
| Feb | 4,86 | 3,13 | 2,97 | 3,18 | 6,75 | 4,86 | 8,98 | 7,36 | 10,07 | 9,35 | 5,93 | 6,00 | 5,44 | 6,47 | 3,26 | 9,57 | 6,36 |
| Mar | 4,96 | 3,12 | 2,90 | 3,18 | 6,35 | 5,86 | 8,96 | 6,89 | 9,99 | 9,53 | 5,82 | 5,73 | 5,42 | 7,70 | 3,22 | 9,57 | 6,26 |
| Abr | 5,10 | 3,10 | 2,92 | 3,13 | 6,24 | 5,03 | 8,92 | 6,38 | 10,18 | 9,58 | 5,99 | 5,92 | 5,46 | 8,04 | 3,20 | 9,59 | 6,46 |
| May | 5,03 | 3,08 | 2,90 | 3,08 | 6,40 | 5,41 | 9,03 | 6,33 | 10,44 | 9,68 | 6,31 | 6,19 | 5,98 | 7,97 | 3,18 | 9,60 | 6,86 |

Nota: Los plazos van referidos al período inicial de fijación del tipo. Por ejemplo, un préstamo a 15 años a tipo variable revisable anualmente, se clasifica en el plazo 'hasta un año'.

a. TAE:Tasa anual equivalente. TEDR:Tipo efectivo definición restringida, que equivale a TAE sin incluir comisiones.

b. Hasta mayo de 2010, inclusive, esta columna incluye sólo descubiertos en cuenta (véase nota de novedades del Boletín Estadístico de julio-agosto de 2010).

c. Hasta mayo de 2010, inclusive, esta columna incluye el crédito concedido a través de tarjetas de crédito (véase nota de novedades del Boletín Estadístico de julio-agosto de 2010).

19. TIPOS DE INTERES
B) Tipos de interés aplicados por las IFM a residentes en la UEM

19.4 Tipos de interés (TAE y TEDR) de nuevas operaciones Préstamos y créditos a hogares e ISFLSH Entidades de depósito (a)

Porcentajes

| | T E D R | | | | | | | | | | | | | | T A E | | |
|---------------|--|---------------------------------|----------------|----------------------------------|--------------------------------------|----------------------|--|-----------------------|----------------------------------|------------------|---------------------------------|----------------|----------------------------------|------------------|---------------|----------------|----------------|
| | Descu- bier- tos y líneas de crédito (b) | Crédito a la vivienda | | | | | Crédito al consumo | | | | Crédito para otros fines | | | | Vivien- da | Consumo (c) | Otros fines |
| | | Tipo medio ponde- rado | Hasta 1 año | Más de 1 y hasta 5 años | Más de 5 y hasta 10 años | Más de 10 años | Tipo medio ponde- rado (c) | Hasta 1 año (c) | Más de 1 y hasta 5 años | Más de 5 años | Tipo medio ponde- rado | Hasta 1 año | Más de 1 y hasta 5 años | Más de 5 años | | | |
| 1 | 2 | 3 | 4 | 5 | 6 | 7 | 8 | 9 | 10 | 11 | 12 | 13 | 14 | 15 | 16 | 17 | |
| 08 | 13,43 | 5,65 | 5,63 | 5,73 | 8,05 | 5,64 | 11,39 | 12,31 | 9,60 | 9,99 | 6,49 | 6,48 | 6,37 | 7,30 | 5,84 | 11,95 | 7,01 |
| 09 | 12,34 | 2,52 | 2,44 | 2,99 | 7,17 | 4,03 | 10,28 | 11,08 | 8,61 | 9,28 | 4,45 | 4,25 | 4,75 | 7,14 | 2,61 | 10,79 | 4,92 |
| 10 | 4,74 | 2,62 | 2,52 | 2,93 | 7,04 | 2,86 | 7,49 | 5,90 | 8,38 | 9,17 | 5,11 | 4,90 | 5,32 | 7,21 | 2,70 | 8,14 | 5,59 |
| 11 | 5,28 | 3,56 | 3,46 | 3,93 | 8,98 | 4,88 | 8,32 | 6,26 | 9,93 | 9,49 | 5,87 | 5,59 | 6,16 | 8,06 | 3,65 | 9,08 | 6,22 |
| 12 | 4,92 | 2,81 | 2,66 | 3,02 | 5,82 | 4,86 | 7,34 | 4,85 | 9,08 | 9,15 | 5,75 | 5,76 | 4,95 | 7,70 | 2,92 | 8,06 | 6,18 |
| 12 Mar | 5,30 | 3,58 | 3,46 | 4,01 | 7,97 | 5,19 | 8,64 | 6,92 | 9,53 | 9,92 | 5,81 | 5,63 | 5,60 | 7,57 | 3,72 | 9,32 | 6,28 |
| Abr | 5,27 | 3,43 | 3,32 | 3,81 | 8,70 | 4,84 | 8,68 | 6,73 | 9,79 | 9,69 | 5,99 | 5,83 | 5,88 | 7,40 | 3,52 | 9,31 | 6,53 |
| May | 5,29 | 3,33 | 3,21 | 3,67 | 8,31 | 4,77 | 8,56 | 6,53 | 9,83 | 9,70 | 6,09 | 5,86 | 6,52 | 7,22 | 3,45 | 9,22 | 6,54 |
| Jun | 5,21 | 3,29 | 3,21 | 3,41 | 6,27 | 3,89 | 7,30 | 5,50 | 9,34 | 8,53 | 6,00 | 5,88 | 5,62 | 7,74 | 3,39 | 7,81 | 6,49 |
| Jul | 5,12 | 3,22 | 3,12 | 3,44 | 7,53 | 4,81 | 8,15 | 6,65 | 9,79 | 8,83 | 5,89 | 5,76 | 5,64 | 7,69 | 3,33 | 8,77 | 6,38 |
| Ago | 5,11 | 3,18 | 3,05 | 3,46 | 6,99 | 4,16 | 8,39 | 6,76 | 9,44 | 9,14 | 6,30 | 6,20 | 5,93 | 8,07 | 3,29 | 9,07 | 6,85 |
| Sep | 5,07 | 3,06 | 2,93 | 3,28 | 7,05 | 5,75 | 8,45 | 6,76 | 9,49 | 9,53 | 6,05 | 6,01 | 5,27 | 8,39 | 3,16 | 9,19 | 6,48 |
| Oct | 4,94 | 3,07 | 2,88 | 3,24 | 6,86 | 5,10 | 8,41 | 6,26 | 9,99 | 9,34 | 5,92 | 5,92 | 5,15 | 7,97 | 3,17 | 9,09 | 6,37 |
| Nov | 4,86 | 2,95 | 2,82 | 3,10 | 6,40 | 5,55 | 8,25 | 6,16 | 9,97 | 9,22 | 5,53 | 5,68 | 4,93 | 5,69 | 3,05 | 8,88 | 5,96 |
| Dic | 4,92 | 2,81 | 2,66 | 3,02 | 5,82 | 4,86 | 7,34 | 4,85 | 9,08 | 9,15 | 5,75 | 5,76 | 4,95 | 7,70 | 2,92 | 8,06 | 6,18 |
| 13 Ene | 4,91 | 3,01 | 2,90 | 3,06 | 6,36 | 4,81 | 8,48 | 6,05 | 10,04 | 9,14 | 5,79 | 5,79 | 5,06 | 7,65 | 3,15 | 9,31 | 6,30 |
| Feb | 4,86 | 3,10 | 2,96 | 3,13 | 6,75 | 4,89 | 8,59 | 6,28 | 9,66 | 9,33 | 5,81 | 5,96 | 5,06 | 6,38 | 3,24 | 9,34 | 6,25 |
| Mar | 4,96 | 3,06 | 2,90 | 3,15 | 6,35 | 5,86 | 8,68 | 6,11 | 9,64 | 9,52 | 5,71 | 5,69 | 5,09 | 7,58 | 3,21 | 9,49 | 6,15 |
| Abr | 5,10 | 3,05 | 2,91 | 3,10 | 6,24 | 5,08 | 8,88 | 6,32 | 9,96 | 9,49 | 5,87 | 5,88 | 5,10 | 7,93 | 3,19 | 9,80 | 6,35 |
| May | 5,03 | 3,02 | 2,89 | 3,04 | 6,40 | 5,43 | 9,08 | 6,35 | 10,27 | 9,68 | 6,19 | 6,16 | 5,63 | 7,84 | 3,16 | 9,84 | 6,75 |

Nota: Los plazos van referidos al período inicial de fijación del tipo. Por ejemplo, un préstamo a 15 años a tipo variable revisable anualmente, se clasifica en el plazo 'hasta un año'.

a. TAE:Tasa anual equivalente. TEDR:Tipo efectivo definición restringida, que equivale a TAE sin incluir comisiones.

b. Hasta mayo de 2010, inclusive, esta columna incluye sólo descubiertos en cuenta (véase nota de novedades del Boletín Estadístico de julio-agosto de 2010).

c. Hasta mayo de 2010, inclusive, esta columna incluye el crédito concedido a través de tarjetas de crédito (véase nota de novedades del Boletín Estadístico de julio-agosto de 2010).

19. TIPOS DE INTERES
B) Tipos de interés aplicados por las IFM a residentes en la UEM

19.6 Tipos de interés (TAE y TEDR) de nuevas operaciones Préstamos y créditos a las sociedades no financieras Entidades de crédito (a)

Porcentajes

| | T E D R | | | | | | | | | T A E | |
|---------------|--|--|----------------|-------------------------------|------------------|---|----------------|-------------------------------|------------------|---|--|
| | Descu- bier- tos y líneas de crédito (b) | Otros créditos hasta 1 millón de euros | | | | Otros créditos de más 1 millón de euros | | | | Créditos hasta 1 millón de euros | Créditos de más de 1 millón de euros |
| | | Tipo medio ponde- rado | Hasta 1 año | Más de 1 y hasta 5 años | Más de 5 años | Tipo medio ponde- rado | Hasta 1 año | Más de 1 y hasta 5 años | Más de 5 años | | |
| 1 | 2 | 3 | 4 | 5 | 6 | 7 | 8 | 9 | 10 | 11 | |
| 08 | 20,66 | 5,52 | 5,51 | 6,01 | 5,95 | 4,30 | 4,30 | 4,15 | 4,44 | 5,91 | 4,43 |
| 09 | 19,99 | 3,69 | 3,63 | 4,79 | 3,86 | 2,32 | 2,16 | 3,10 | 3,09 | 4,24 | 2,41 |
| 10 | 3,42 | 3,88 | 3,78 | 5,31 | 5,14 | 2,58 | 2,57 | 2,41 | 2,95 | 4,40 | 2,71 |
| 11 | 4,15 | 5,02 | 4,95 | 6,19 | 6,63 | 3,36 | 3,36 | 3,07 | 4,26 | 5,39 | 3,53 |
| 12 | 3,52 | 4,93 | 4,91 | 5,65 | 4,43 | 2,72 | 2,61 | 4,59 | 3,08 | 5,35 | 3,00 |
| 12 Mar | 4,02 | 5,10 | 5,02 | 6,09 | 6,46 | 2,77 | 2,75 | 2,92 | 3,18 | 5,49 | 3,00 |
| Abr | 3,92 | 5,36 | 5,32 | 5,97 | 6,20 | 3,02 | 2,97 | 4,30 | 3,47 | 5,82 | 3,19 |
| May | 3,79 | 5,17 | 5,14 | 5,79 | 5,91 | 3,41 | 3,38 | 4,73 | 3,91 | 5,56 | 3,70 |
| Jun | 3,68 | 5,24 | 5,17 | 6,28 | 6,57 | 3,16 | 3,10 | 5,33 | 3,70 | 5,58 | 3,42 |
| Jul | 3,62 | 5,29 | 5,26 | 6,50 | 5,17 | 2,77 | 2,70 | 3,99 | 3,73 | 5,70 | 3,10 |
| Ago | 3,51 | 5,38 | 5,35 | 6,61 | 5,18 | 2,51 | 2,47 | 3,63 | 3,38 | 5,81 | 2,74 |
| Sep | 3,51 | 5,09 | 5,06 | 5,97 | 5,76 | 2,33 | 2,30 | 2,89 | 2,99 | 5,51 | 2,59 |
| Oct | 3,52 | 5,14 | 5,10 | 6,16 | 6,24 | 2,46 | 2,39 | 3,90 | 3,52 | 5,61 | 2,79 |
| Nov | 3,59 | 5,13 | 5,09 | 6,06 | 6,00 | 2,48 | 2,42 | 3,73 | 2,90 | 5,58 | 2,72 |
| Dic | 3,52 | 4,93 | 4,91 | 5,65 | 4,43 | 2,72 | 2,61 | 4,59 | 3,08 | 5,35 | 3,00 |
| 13 Ene | 3,60 | 5,15 | 5,12 | 5,97 | 5,99 | 2,67 | 2,42 | 5,49 | 3,54 | 5,67 | 2,95 |
| Feb | 3,54 | 5,20 | 5,17 | 5,49 | 6,28 | 2,83 | 2,62 | 4,47 | 3,05 | 5,65 | 3,12 |
| Mar | 3,59 | 5,14 | 5,08 | 5,63 | 5,91 | 2,67 | 2,47 | 5,53 | 2,12 | 5,57 | 2,90 |
| Abr | 3,62 | 5,39 | 5,36 | 5,61 | 6,08 | 2,84 | 2,62 | 5,22 | 2,93 | 5,87 | 2,97 |
| May | 3,55 | 5,34 | 5,31 | 5,58 | 6,46 | 3,02 | 2,98 | 4,22 | 3,16 | 5,78 | 3,19 |

Nota: Los plazos van referidos al período inicial de fijación del tipo. Por ejemplo, un préstamo a 15 años a tipo variable revisable anualmente, se clasifica en el plazo 'hasta un año'.

a. TAE:Tasa anual equivalente. TEDR:Tipo efectivo definición restringida, que equivale a TAE sin incluir comisiones.

b. Hasta mayo de 2010, inclusive, esta columna incluye sólo descubiertos en cuenta (véase nota de novedades del Boletín Estadístico de julio-agosto de 2010).

19. TIPOS DE INTERES
B) Tipos de interés aplicados por las IFM a residentes en la UEM

19.7 Tipos de interés (TAE y TEDR) de nuevas operaciones Préstamos y créditos a las sociedades no financieras Entidades de depósito (a)

Porcentajes

| | T E D R | | | | | | | | | T A E | |
|---------------|---|--|----------------|-------------------------------|---|---------------------------------|----------------|-------------------------------|---|--|------------------|
| | Descu- bier- tos y líneas de crédi- to (b) | Otros créditos hasta 1 millón de euros | | | Otros créditos de más 1 millón de euros | | | | Créditos hasta 1 millón de euros | Créditos de más de 1 millón de euros | |
| | | Tipo medio ponde- rado | Hasta 1 año | Más de 1 y hasta 5 años | Más de 5 años | Tipo medio ponde- rado | Hasta 1 año | Más de 1 y hasta 5 años | | | Más de 5 años |
| 1 | 2 | 3 | 4 | 5 | 6 | 7 | 8 | 9 | 10 | 11 | |
| 08 | 20,66 | 5,58 | 5,57 | 5,95 | 5,95 | 4,30 | 4,31 | 4,11 | 4,43 | 5,58 | 4,30 |
| 09 | 19,99 | 3,71 | 3,66 | 4,75 | 3,81 | 2,32 | 2,16 | 3,10 | 3,09 | 3,71 | 2,32 |
| 10 | R 3,42 | 3,91 | 3,81 | 5,29 | 5,12 | 2,59 | 2,58 | 2,39 | 2,95 | 3,91 | 2,59 |
| 11 | 4,15 | 5,08 | 5,02 | 6,05 | 6,61 | 3,31 | 3,31 | 3,07 | 4,26 | 5,08 | 3,31 |
| 12 | 3,52 | 5,05 | 5,04 | 5,52 | 4,39 | 2,71 | 2,60 | 4,59 | 2,87 | 5,05 | 2,71 |
| 12 Mar | 4,02 | 5,16 | 5,09 | 6,02 | 6,45 | 2,76 | 2,74 | 2,91 | 3,18 | 5,16 | 2,76 |
| Abr | 3,92 | 5,44 | 5,41 | 5,90 | 6,18 | 2,89 | 2,83 | 4,30 | 3,47 | 5,44 | 2,89 |
| May | 3,79 | 5,25 | 5,22 | 5,68 | 5,89 | 3,02 | 2,97 | 4,71 | 3,90 | 5,25 | 3,02 |
| Jun | 3,68 | 5,33 | 5,27 | 6,18 | 6,55 | 2,78 | 2,70 | 5,33 | 3,70 | 5,33 | 2,78 |
| Jul | 3,62 | 5,39 | 5,36 | 6,43 | 5,15 | 2,68 | 2,61 | 3,99 | 3,73 | 5,39 | 2,68 |
| Ago | 3,52 | 5,51 | 5,49 | 6,53 | 5,15 | 2,51 | 2,47 | 3,62 | 3,38 | 5,51 | 2,51 |
| Sep | 3,51 | 5,22 | 5,19 | 5,86 | 5,72 | 2,33 | 2,29 | 2,87 | 2,99 | 5,22 | 2,33 |
| Oct | 3,52 | 5,26 | 5,22 | 6,12 | 6,23 | 2,46 | 2,39 | 3,90 | 3,52 | 5,26 | 2,46 |
| Nov | 3,59 | 5,25 | 5,21 | 5,98 | 5,98 | 2,48 | 2,42 | 3,73 | 2,88 | 5,25 | 2,48 |
| Dic | 3,52 | 5,05 | 5,04 | 5,52 | 4,39 | 2,71 | 2,60 | 4,59 | 2,87 | 5,05 | 2,71 |
| 13 Ene | 3,60 | 5,27 | 5,25 | 5,86 | 5,94 | 2,67 | 2,41 | 5,49 | 3,54 | 5,27 | 2,67 |
| Feb | 3,54 | 5,30 | 5,28 | 5,43 | 6,26 | 2,83 | 2,62 | 4,47 | 3,05 | 5,30 | 2,83 |
| Mar | 3,59 | 5,25 | 5,21 | 5,57 | 5,90 | 2,67 | 2,47 | 5,56 | 2,12 | 5,25 | 2,67 |
| Abr | 3,62 | 5,52 | 5,51 | 5,56 | 6,67 | 2,84 | 2,62 | 5,22 | 2,93 | 5,52 | 2,84 |
| May | P 3,55 | 5,47 | 5,46 | 5,51 | 6,45 | 3,03 | 2,99 | 4,23 | 3,16 | 5,47 | 3,03 |

Nota: Los plazos van referidos al período inicial de fijación del tipo. Por ejemplo, un préstamo a 15 años a tipo variable revisable anualmente, se clasifica en el plazo 'hasta un año'.

a. TAE:Tasa anual equivalente. TEDR:Tipo efectivo definición restringida, que equivale a TAE sin incluir comisiones.

b. Hasta mayo de 2010, inclusive, esta columna incluye sólo descubiertos en cuenta (véase nota de novedades del Boletín Estadístico de julio-agosto de 2010).

19. TIPOS DE INTERES
B) Tipos de interés aplicados por las IFM a residentes en la UEM

19.9 Tipos de interés (TEDR) de nuevas operaciones Depósitos de hogares y sociedades no financieras Entidades de crédito. (a)

Porcentajes

| | Hogares e ISFLSH | | | | | | | Sociedades no financieras | | | | | | Hogares e ISFLSH y sociedades no financieras. Cesiones temporales | |
|---------------|------------------|----------------------------------|----------------|--------------------------------|-------------|-------------------------|----------------------------------|---------------------------|---------------|--------------------------------|-------------|-------------------------|----------------------------------|---|---------------|
| | A la vista (b) | Disponibles con preaviso (b) (c) | | A plazo | | | Cesio- nes tempo- rales | A la vista (b) | A plazo | | | | Cesio- nes tempo- rales | | |
| | | Hasta 3 meses | Más de 3 meses | Tipo me- dio pon- derado | Hasta 1 año | Más de 1 y hasta 2 años | | | Más de 2 años | Tipo me- dio pon- derado | Hasta 1 año | Más de 1 y hasta 2 años | | | Más de 2 años |
| 1 | 2 | 3 | 4 | 5 | 6 | 7 | 8 | 9 | 10 | 11 | 12 | 13 | 14 | 15 | |
| 08 | 0,69 | - | 5,03 | 4,18 | 4,17 | 4,40 | 3,48 | 2,20 | 1,77 | 3,47 | 3,45 | 4,32 | 3,41 | 2,29 | 2,28 |
| 09 | 0,36 | - | 0,93 | 2,21 | 2,15 | 2,60 | 2,19 | 0,33 | 0,55 | 1,44 | 1,41 | 2,00 | 1,79 | 0,41 | 0,40 |
| 10 | 0,27 | - | 0,86 | 2,74 | 2,68 | 3,08 | 2,80 | 1,21 | 0,68 | 1,98 | 1,94 | 3,32 | 2,72 | 0,79 | 0,84 |
| 11 | 0,28 | - | - | 2,79 | 2,73 | 3,11 | 2,64 | 0,86 | 0,61 | 2,13 | 2,10 | 3,09 | 2,41 | 1,00 | 0,99 |
| 12 | 0,21 | - | - | 2,83 | 2,97 | 2,69 | 1,96 | 1,39 | 0,37 | 2,08 | 2,05 | 3,00 | 2,24 | 1,32 | 1,32 |
| 12 Mar | 0,28 | - | - | 2,53 | 2,56 | 2,29 | 2,35 | 0,39 | 0,56 | 1,88 | 1,86 | 2,77 | 2,61 | 0,51 | 0,49 |
| Abr | 0,27 | - | - | 2,37 | 2,38 | 2,23 | 2,37 | 0,58 | 0,54 | 1,68 | 1,64 | 2,84 | 2,93 | 0,60 | 0,59 |
| May | 0,26 | - | - | 2,26 | 2,32 | 1,97 | 2,08 | 0,64 | 0,51 | 1,69 | 1,66 | 2,64 | 2,40 | 0,48 | 0,49 |
| Jun | 0,26 | - | - | 2,31 | 2,38 | 1,97 | 2,08 | 0,77 | 0,52 | 1,79 | 1,76 | 2,76 | 2,35 | 0,64 | 0,65 |
| Jul | 0,24 | - | - | 2,44 | 2,50 | 2,14 | 2,19 | 0,72 | 0,49 | 1,77 | 1,75 | 2,28 | 2,28 | 0,58 | 0,60 |
| Ago | 0,25 | - | - | 2,47 | 2,53 | 2,24 | 2,12 | 0,75 | 0,46 | 1,81 | 1,80 | 2,24 | 2,15 | 0,48 | 0,52 |
| Sep | 0,26 | - | - | 2,84 | 2,90 | 2,68 | 1,83 | 1,14 | 0,44 | 1,93 | 1,90 | 3,33 | 1,87 | 0,95 | 0,98 |
| Oct | 0,25 | - | - | 2,77 | 2,83 | 2,55 | 2,46 | 1,11 | 0,43 | 2,26 | 2,24 | 2,78 | 2,06 | 0,72 | 0,77 |
| Nov | 0,22 | - | - | 2,91 | 3,01 | 2,51 | 2,42 | 1,29 | 0,40 | 2,11 | 2,08 | 2,74 | 2,66 | 0,51 | 0,59 |
| Dic | 0,21 | - | - | 2,83 | 2,97 | 2,69 | 1,96 | 1,39 | 0,37 | 2,08 | 2,05 | 3,00 | 2,24 | 1,32 | 1,32 |
| 13 Ene | 0,20 | - | - | 2,37 | 2,43 | 2,25 | 2,38 | 0,63 | 0,38 | 1,95 | 1,90 | 2,45 | 2,62 | 0,89 | 0,86 |
| Feb | 0,21 | - | - | 1,95 | 1,65 | 2,08 | 2,28 | 0,38 | 0,39 | 1,63 | 1,52 | 2,45 | 2,37 | 0,38 | 0,38 |
| Mar | 0,21 | - | - | 1,90 | 1,49 | 2,08 | 2,31 | 0,36 | 0,34 | 1,63 | 1,52 | 2,21 | 2,44 | 0,62 | 0,58 |
| Abr | 0,20 | - | - | 1,94 | 1,53 | 2,10 | 2,38 | 0,32 | 0,39 | 1,75 | 1,66 | 2,32 | 2,27 | 0,38 | 0,37 |
| May | P 0,21 | - | - | 1,97 | 1,55 | 2,08 | 2,34 | 0,25 | 0,40 | 1,67 | 1,54 | 2,25 | 2,26 | 0,22 | 0,22 |

a. TEDR: Tipo efectivo definición restringida, que equivale a TAE sin incluir comisiones.

b. Para estas categorías de depósitos las nuevas operaciones equivalen al total del saldo vivo, por lo tanto estos tipos de interés coinciden con los que figuran en el cuadro 19.15.

c. Incluye sociedades no financieras

19. TIPOS DE INTERES
B) Tipos de interés aplicados por las IFM a residentes en la UEM

19.10 Tipos de interés (TEDR) de nuevas operaciones Depósitos de hogares y sociedades no financieras Entidades de depósito. (a)

Porcentajes

| | Hogares e ISFLSH | | | | | | | | Sociedades no financieras | | | | | | Hogares e ISFLSH y sociedades no financieras. Cesiones temporales |
|---------------|------------------|----------------------------------|----------------|----------------------|-------------|-------------------------|---------------------|----------------|---------------------------|----------------------|-------------|-------------------------|---------------------|---------------|---|
| | A la vista (b) | Disponibles con preaviso (b) (c) | | A plazo | | | Cesiones temporales | A la vista (b) | A plazo | | | | Cesiones temporales | | |
| | | Hasta 3 meses | Más de 3 meses | Tipo medio ponderado | Hasta 1 año | Más de 1 y hasta 2 años | | | Más de 2 años | Tipo medio ponderado | Hasta 1 año | Más de 1 y hasta 2 años | | Más de 2 años | |
| 1 | 2 | 3 | 4 | 5 | 6 | 7 | 8 | 9 | 10 | 11 | 12 | 13 | 14 | 15 | |
| 08 | 0,69 | - | - | 4,18 | 4,17 | 4,40 | 3,48 | 2,20 | 1,77 | 3,47 | 3,45 | 4,32 | 4,39 | 2,29 | 2,28 |
| 09 | 0,36 | - | - | 2,21 | 2,15 | 2,60 | 2,19 | 0,33 | 0,54 | 1,44 | 1,41 | 2,00 | 1,81 | 0,41 | 0,41 |
| 10 | 0,27 | - | - | 2,74 | 2,68 | 3,08 | 2,80 | 1,21 | 0,56 | 1,98 | 1,94 | 3,32 | 2,86 | 0,79 | 0,83 |
| 11 | 0,28 | - | - | 2,79 | 2,73 | 3,11 | 2,64 | 0,86 | 0,61 | 2,12 | 2,09 | 3,09 | 2,41 | 1,00 | 0,99 |
| 12 | 0,21 | - | - | 2,83 | 2,97 | 2,69 | 1,96 | 1,39 | 0,37 | 2,07 | 2,04 | 3,00 | 2,24 | 1,32 | 1,32 |
| 12 Mar | 0,28 | - | - | 2,53 | 2,56 | 2,29 | 2,35 | 0,39 | 0,56 | 1,88 | 1,86 | 2,77 | 2,61 | 0,51 | 0,50 |
| Abr | 0,27 | - | - | 2,37 | 2,38 | 2,23 | 2,37 | 0,58 | 0,53 | 1,68 | 1,64 | 2,84 | 2,93 | 0,60 | 0,59 |
| May | 0,26 | - | - | 2,26 | 2,32 | 1,97 | 2,08 | 0,64 | 0,51 | 1,68 | 1,66 | 2,64 | 2,40 | 0,48 | 0,49 |
| Jun | 0,26 | - | - | 2,31 | 2,38 | 1,97 | 2,08 | 0,77 | 0,52 | 1,79 | 1,76 | 2,76 | 2,35 | 0,64 | 0,65 |
| Jul | 0,24 | - | - | 2,44 | 2,50 | 2,14 | 2,19 | 0,72 | 0,49 | 1,77 | 1,75 | 2,28 | 2,28 | 0,58 | 0,59 |
| Ago | 0,25 | - | - | 2,47 | 2,53 | 2,24 | 2,12 | 0,75 | 0,46 | 1,81 | 1,80 | 2,24 | 2,15 | 0,48 | 0,51 |
| Sep | 0,26 | - | - | 2,84 | 2,90 | 2,68 | 1,83 | 1,14 | 0,44 | 1,93 | 1,90 | 3,33 | 1,87 | 0,95 | 0,97 |
| Oct | 0,25 | - | - | 2,77 | 2,83 | 2,55 | 2,46 | 1,11 | 0,43 | 2,26 | 2,24 | 2,78 | 2,06 | 0,72 | 0,75 |
| Nov | 0,22 | - | - | 2,91 | 3,01 | 2,51 | 2,42 | 1,29 | 0,40 | 2,11 | 2,08 | 2,74 | 2,66 | 0,51 | 0,56 |
| Dic | 0,21 | - | - | 2,83 | 2,97 | 2,69 | 1,96 | 1,39 | 0,37 | 2,07 | 2,04 | 3,00 | 2,24 | 1,32 | 1,32 |
| 13 Ene | 0,20 | - | - | 2,37 | 2,43 | 2,25 | 2,38 | 0,63 | 0,38 | 1,95 | 1,90 | 2,45 | 2,62 | 0,89 | 0,87 |
| Feb | 0,21 | - | - | 1,95 | 1,65 | 2,08 | 2,28 | 0,38 | 0,39 | 1,63 | 1,52 | 2,45 | 2,37 | 0,38 | 0,38 |
| Mar | 0,21 | - | - | 1,90 | 1,49 | 2,08 | 2,31 | 0,36 | 0,34 | 1,63 | 1,52 | 2,21 | 2,44 | 0,62 | 0,60 |
| Abr | 0,20 | - | - | 1,94 | 1,53 | 2,10 | 2,38 | 0,32 | 0,38 | 1,75 | 1,66 | 2,32 | 2,27 | 0,38 | 0,37 |
| May | P 0,21 | - | - | 1,97 | 1,55 | 2,08 | 2,34 | 0,25 | 0,40 | 1,67 | 1,54 | 2,25 | 2,26 | 0,22 | 0,22 |

a. TEDR: Tipo efectivo definición restringida, que equivale a TAE sin incluir comisiones.

b. Para estas categorías de depósitos las nuevas operaciones equivalen al total del saldo vivo, por lo tanto estos tipos de interés coinciden con los que figuran en el cuadro 19.15.

c. Incluye sociedades no financieras

19. TIPOS DE INTERÉS
B) Tipos de interés aplicados por las IFM a residentes en la UEM

19.12 Tipos de interés (TEDR) de los saldos vivos Préstamos y créditos a hogares y sociedades no financieras Entidades de crédito (a)

Porcentajes

| | Hogares e ISFLSH | | | | | | | | Sociedades no financieras | | | |
|---------------|-----------------------|--------------|-------------------------|---------------|----------------------------------|--------------|-------------------------|---------------|---------------------------|--------------|-------------------------|---------------|
| | Crédito a la vivienda | | | | Crédito al consumo y otros fines | | | | | | | |
| | Tipo medio ponderado | Hasta un año | Más de 1 y hasta 5 años | Más de 5 años | Tipo medio ponderado | Hasta un año | Más de 1 y hasta 5 años | Más de 5 años | Tipo medio ponderado | Hasta un año | Más de 1 y hasta 5 años | Más de 5 años |
| 1 | 2 | 3 | 4 | 5 | 6 | 7 | 8 | 9 | 10 | 11 | 12 | |
| 08 | 5,65 | 5,56 | 5,99 | 5,65 | 7,07 | 7,50 | 7,74 | 6,69 | 5,55 | 5,64 | 5,52 | 5,53 |
| 09 | 3,35 | 4,34 | 4,37 | 3,34 | 5,62 | 6,70 | 6,84 | 4,96 | 3,32 | 3,32 | 3,56 | 3,21 |
| 10 | 2,74 | 3,97 | 5,09 | 2,72 | 5,36 | 7,52 | 7,13 | 4,45 | 3,31 | 3,51 | 3,44 | 3,19 |
| 11 | 3,12 | 4,91 | 5,81 | 3,11 | 5,73 | 8,24 | 7,71 | 4,75 | 3,90 | 4,48 | 4,03 | 3,66 |
| 12 | 2,61 | 4,94 | 6,15 | 2,59 | 5,78 | 9,46 | 8,34 | 4,41 | 3,47 | 3,92 | 3,64 | 3,23 |
| 12 Mar | 3,11 | 5,01 | 5,87 | 3,09 | 5,77 | 8,49 | 7,82 | 4,74 | 3,81 | 4,44 | 3,87 | 3,60 |
| Abr | 3,06 | 4,95 | 6,05 | 3,04 | 5,72 | 8,11 | 7,81 | 4,74 | 3,80 | 4,31 | 3,89 | 3,60 |
| May | 3,01 | 4,95 | 6,01 | 2,99 | 5,70 | 8,18 | 7,79 | 4,70 | 3,73 | 4,18 | 3,80 | 3,56 |
| Jun | 2,97 | 5,03 | 6,39 | 2,96 | 5,65 | 7,51 | 7,89 | 4,68 | 3,71 | 4,17 | 3,80 | 3,52 |
| Jul | 2,93 | 5,02 | 6,39 | 2,92 | 5,66 | 8,10 | 7,89 | 4,62 | 3,67 | 4,09 | 3,79 | 3,47 |
| Ago | 2,87 | 4,98 | 6,40 | 2,85 | 5,67 | 8,23 | 7,91 | 4,61 | 3,62 | 4,03 | 3,75 | 3,42 |
| Sep | 2,81 | 5,03 | 6,34 | 2,80 | 5,70 | 8,35 | 8,40 | 4,54 | 3,68 | 4,07 | 3,81 | 3,49 |
| Oct | 2,74 | 4,99 | 6,27 | 2,72 | 5,68 | 8,45 | 8,40 | 4,49 | 3,51 | 3,99 | 3,63 | 3,30 |
| Nov | 2,68 | 4,96 | 6,12 | 2,66 | 5,58 | 7,71 | 8,38 | 4,43 | 3,49 | 3,95 | 3,66 | 3,26 |
| Dic | 2,61 | 4,94 | 6,15 | 2,59 | 5,78 | 9,46 | 8,34 | 4,41 | 3,47 | 3,92 | 3,64 | 3,23 |
| 13 Ene | 2,54 | 4,91 | 6,11 | 2,53 | 5,77 | 9,57 | 8,34 | 4,37 | 3,44 | 3,97 | 3,58 | 3,20 |
| Feb | 2,50 | 4,92 | 6,13 | 2,49 | 5,73 | 9,55 | 8,37 | 4,34 | 3,44 | 3,97 | 3,57 | 3,20 |
| Mar | 2,46 | 4,82 | 6,15 | 2,44 | 5,75 | 9,71 | 8,43 | 4,32 | 3,41 | 3,96 | 3,58 | 3,14 |
| Abr | 2,42 | 4,77 | 6,17 | 2,41 | 5,73 | 9,67 | 8,49 | 4,30 | 3,39 | 3,90 | 3,58 | 3,13 |
| May | P 2,37 | 4,80 | 6,29 | 2,35 | 5,69 | 9,22 | 8,52 | 4,34 | 3,40 | 4,03 | 3,55 | 3,12 |

Nota: Los plazos van referidos al período original de vencimiento del préstamo. Por ejemplo, un préstamo a 15 años a tipo variable revisable anualmente, se clasifica en el plazo 'a más de 5 años'.

a. TEDR: Tipo efectivo definición restringida, que equivale a TAE sin incluir comisiones.

19. TIPOS DE INTERÉS

B) Tipos de interés aplicados por las IFM a residentes en la UEM

19.13 Tipos de interés (TEDR) de los saldos vivos

Préstamos y créditos a hogares y sociedades no financieras Entidades de depósito (a)

Porcentajes

| | Hogares e ISFLSH | | | | | | | | Sociedades no financieras | | | |
|--------|-----------------------|--------------|-------------------------|---------------|----------------------------------|--------------|-------------------------|---------------|---------------------------|--------------|-------------------------|---------------|
| | Crédito a la vivienda | | | | Crédito al consumo y otros fines | | | | Tipo medio ponderado | Hasta un año | Más de 1 y hasta 5 años | Más de 5 años |
| | Tipo medio ponderado | Hasta un año | Más de 1 y hasta 5 años | Más de 5 años | Tipo medio ponderado | Hasta un año | Más de 1 y hasta 5 años | Más de 5 años | | | | |
| 1 | 2 | 3 | 4 | 5 | 6 | 7 | 8 | 9 | 10 | 11 | 12 | |
| 08 | 5,66 | 5,63 | 5,97 | 5,65 | 6,25 | 7,72 | 7,73 | 6,64 | 5,65 | 5,67 | 5,52 | 5,52 |
| 09 | 3,33 | 4,32 | 4,33 | 3,32 | 4,81 | 6,90 | 6,73 | 4,81 | 3,41 | 3,37 | 3,54 | 3,21 |
| 10 | 2,72 | 4,01 | 5,06 | 2,70 | 4,42 | 7,40 | 6,89 | 4,31 | 3,38 | 3,55 | 3,43 | 3,15 |
| 11 | 3,09 | 4,93 | 5,78 | 3,08 | 5,51 | 8,11 | 7,48 | 4,60 | 4,02 | 4,51 | 4,03 | 3,68 |
| 12 | 2,57 | 4,92 | 6,10 | 2,55 | 5,41 | 8,43 | 8,28 | 4,30 | 3,60 | 3,94 | 3,64 | 3,24 |
| 12 Mar | 3,07 | 5,05 | 5,84 | 3,06 | 5,54 | 8,27 | 7,54 | 4,61 | 3,94 | 4,47 | 3,87 | 3,61 |
| Abr | 3,03 | 4,97 | 6,02 | 3,01 | 5,48 | 7,89 | 7,53 | 4,59 | 3,93 | 4,34 | 3,89 | 3,61 |
| May | 2,98 | 4,98 | 5,97 | 2,96 | 5,47 | 7,97 | 7,51 | 4,56 | 3,86 | 4,21 | 3,80 | 3,57 |
| Jun | 2,94 | 5,06 | 6,34 | 2,92 | 5,42 | 7,30 | 7,62 | 4,54 | 3,84 | 4,21 | 3,80 | 3,53 |
| Jul | 2,90 | 5,04 | 6,34 | 2,88 | 5,42 | 7,88 | 7,61 | 4,48 | 3,79 | 4,12 | 3,80 | 3,48 |
| Ago | 2,83 | 5,00 | 6,35 | 2,82 | 5,42 | 7,99 | 7,62 | 4,47 | 3,74 | 4,06 | 3,76 | 3,43 |
| Sep | 2,78 | 5,06 | 6,29 | 2,76 | 5,45 | 8,09 | 8,19 | 4,40 | 3,80 | 4,09 | 3,81 | 3,50 |
| Oct | 2,70 | 5,00 | 6,22 | 2,68 | 5,44 | 8,23 | 8,18 | 4,36 | 3,64 | 4,02 | 3,64 | 3,31 |
| Nov | 2,64 | 4,95 | 6,07 | 2,62 | 5,36 | 7,52 | 8,16 | 4,30 | 3,62 | 3,98 | 3,66 | 3,27 |
| Dic | 2,57 | 4,92 | 6,10 | 2,55 | 5,41 | 8,43 | 8,28 | 4,30 | 3,60 | 3,94 | 3,64 | 3,24 |
| 13 Ene | 2,50 | 4,88 | 6,06 | 2,49 | 5,39 | 8,52 | 8,27 | 4,27 | 3,58 | 3,98 | 3,59 | 3,20 |
| Feb | 2,46 | 4,89 | 6,07 | 2,45 | 5,35 | 8,46 | 8,29 | 4,23 | 3,56 | 3,98 | 3,58 | 3,17 |
| Mar | 2,42 | 4,79 | 6,09 | 2,40 | 5,37 | 8,66 | 8,36 | 4,21 | 3,55 | 3,97 | 3,59 | 3,14 |
| Abr | 2,38 | 4,74 | 6,10 | 2,37 | 5,34 | 8,50 | 8,40 | 4,19 | 3,54 | 3,91 | 3,60 | 3,13 |
| May P | 2,33 | 4,76 | 6,22 | 2,31 | 5,30 | 8,02 | 8,42 | 4,22 | 3,56 | 4,05 | 3,59 | 3,12 |

Nota: Los plazos van referidos al período original de vencimiento del préstamo. Por ejemplo, un préstamo a 15 años a tipo variable revisable anualmente, se clasifica en el plazo 'a más de 5 años'.

a. TEDR: Tipo efectivo definición restringida, que equivale a TAE sin incluir comisiones.

19. TIPOS DE INTERÉS

B) Tipos de interés aplicados por las IFM a residentes en la UEM

19.15 Tipos de interés (TEDR) de los saldos vivos

Depósitos de hogares y sociedades no financieras Entidades de crédito (a)

Porcentajes

| | Hogares e ISFLSH | | | | | | | Sociedades no financieras | | | | | Hogares e ISFLSH y sociedades no financieras. Cesiones temporales |
|--------|------------------|------------------------------|----------------|----------------------|----------------|-----------------|---------------------|---------------------------|----------------------|----------------|-----------------|---------------------|---|
| | A la vista (b) | Disponibles con preaviso (b) | | A plazo | | | Cesiones temporales | A la vista (b) | A plazo | | | Cesiones temporales | |
| | | Hasta 3 meses | Más de 3 meses | Tipo medio ponderado | Hasta dos años | Más de dos años | | | Tipo medio ponderado | Hasta dos años | Más de dos años | | |
| 1 | 2 | 3 | 4 | 5 | 6 | 7 | 8 | 9 | 10 | 11 | 12 | 13 | |
| 08 | 0,69 | - | 5,03 | 4,41 | 4,60 | 2,91 | 2,68 | 1,77 | 4,38 | 4,45 | 3,82 | 2,47 | 2,52 |
| 09 | 0,36 | - | 0,93 | 2,49 | 2,56 | 2,08 | 0,86 | 0,55 | 2,21 | 2,16 | 2,63 | 0,57 | 0,60 |
| 10 | 0,27 | - | 0,86 | 2,54 | 2,60 | 2,26 | 1,37 | 0,68 | 2,56 | 2,52 | 2,86 | 1,28 | 1,29 |
| 11 | 0,28 | - | - | 2,76 | 2,79 | 2,67 | 2,15 | 0,61 | 2,68 | 2,64 | 3,02 | 2,04 | 2,07 |
| 12 | 0,21 | - | - | 2,72 | 2,70 | 2,79 | 2,51 | 0,37 | 2,64 | 2,63 | 2,77 | 2,36 | 2,39 |
| 12 Mar | 0,28 | - | - | 2,78 | 2,79 | 2,73 | 2,43 | 0,56 | 2,55 | 2,50 | 2,98 | 1,94 | 2,06 |
| Abr | 0,27 | - | - | 2,75 | 2,76 | 2,74 | 2,57 | 0,54 | 2,54 | 2,50 | 2,94 | 2,00 | 2,15 |
| May | 0,26 | - | - | 2,73 | 2,72 | 2,75 | 2,12 | 0,51 | 2,53 | 2,48 | 2,92 | 2,01 | 2,03 |
| Jun | 0,26 | - | - | 2,70 | 2,68 | 2,78 | 1,95 | 0,52 | 2,45 | 2,43 | 2,60 | 2,01 | 2,00 |
| Jul | 0,24 | - | - | 2,68 | 2,65 | 2,76 | 1,63 | 0,49 | 2,46 | 2,41 | 2,81 | 2,37 | 2,16 |
| Ago | 0,25 | - | - | 2,67 | 2,64 | 2,76 | 1,60 | 0,46 | 2,48 | 2,44 | 2,80 | 2,27 | 2,09 |
| Sep | 0,26 | - | - | 2,67 | 2,65 | 2,75 | 2,05 | 0,44 | 2,48 | 2,45 | 2,75 | 2,35 | 2,28 |
| Oct | 0,25 | - | - | 2,69 | 2,67 | 2,76 | 2,21 | 0,43 | 2,57 | 2,55 | 2,74 | 2,33 | 2,30 |
| Nov | 0,22 | - | - | 2,70 | 2,69 | 2,72 | 2,25 | 0,40 | 2,65 | 2,64 | 2,77 | 2,31 | 2,30 |
| Dic | 0,21 | - | - | 2,72 | 2,70 | 2,79 | 2,51 | 0,37 | 2,64 | 2,63 | 2,77 | 2,36 | 2,39 |
| 13 Ene | 0,20 | - | - | 2,65 | 2,62 | 2,75 | 2,68 | 0,38 | 2,56 | 2,54 | 2,77 | 2,15 | 2,23 |
| Feb | 0,21 | - | - | 2,70 | 2,68 | 2,77 | 3,10 | 0,39 | 2,48 | 2,45 | 2,74 | 1,88 | 2,06 |
| Mar | 0,21 | - | - | 2,64 | 2,60 | 2,76 | 3,18 | 0,34 | 2,42 | 2,39 | 2,71 | 1,99 | 2,16 |
| Abr | 0,20 | - | - | 2,60 | 2,55 | 2,76 | 3,00 | 0,39 | 2,40 | 2,37 | 2,65 | 2,07 | 2,19 |
| May P | 0,21 | - | - | 2,56 | 2,49 | 2,75 | 2,57 | 0,40 | 2,36 | 2,32 | 2,59 | 1,88 | 1,98 |

a. TEDR: Tipo efectivo definición restringida, que equivale a TAE sin incluir comisiones.

b. Para estas categorías de depósitos las nuevas operaciones equivalen al total del saldo vivo, por lo tanto estos tipos de interés coinciden con los que figuran en el cuadro 19.9.

19. TIPOS DE INTERÉS

B) Tipos de interés aplicados por las IFM a residentes en la UEM

19.16 Tipos de interés (TEDR) de los saldos vivos Depósitos de hogares y sociedades no financieras Entidades de depósito (a)

Porcentajes

| | Hogares e ISFLSH | | | | | | | Sociedades no financieras | | | | | Hogares e ISFLSH y sociedades no financieras. Cesiones temporales |
|--------|------------------|------------------------------|----------------|----------------------|----------------|-----------------|---------------------|---------------------------|----------------------|----------------|-----------------|---------------------|---|
| | A la vista (b) | Disponibles con preaviso (b) | | A plazo | | | Cesiones temporales | A la vista (b) | A plazo | | | Cesiones temporales | |
| | | Hasta 3 meses | Más de 3 meses | Tipo medio ponderado | Hasta dos años | Más de dos años | | | Tipo medio ponderado | Hasta dos años | Más de dos años | | |
| 1 | 2 | 3 | 4 | 5 | 6 | 7 | 8 | 9 | 10 | 11 | 12 | 13 | |
| 08 | 0,69 | - | - | 4,40 | 4,60 | 2,87 | 2,60 | 1,77 | 4,39 | 4,45 | 3,82 | 2,47 | 2,50 |
| 09 | 0,36 | - | - | 2,48 | 2,56 | 2,08 | 0,77 | 0,54 | 2,21 | 2,14 | 2,66 | 0,56 | 0,59 |
| 10 | 0,27 | - | - | 2,54 | 2,61 | 2,26 | 1,24 | 0,56 | 2,56 | 2,53 | 2,85 | 1,28 | 1,28 |
| 11 | 0,28 | - | - | 2,76 | 2,79 | 2,67 | 1,83 | 0,61 | 2,68 | 2,64 | 3,01 | 2,05 | 2,00 |
| 12 | 0,21 | - | - | 2,72 | 2,70 | 2,79 | 2,71 | 0,37 | 2,64 | 2,63 | 2,78 | 2,36 | 2,44 |
| 12 Mar | 0,28 | - | - | 2,77 | 2,79 | 2,72 | 2,22 | 0,56 | 2,55 | 2,51 | 2,97 | 1,95 | 2,02 |
| Abr | 0,27 | - | - | 2,75 | 2,76 | 2,73 | 2,36 | 0,53 | 2,54 | 2,49 | 2,93 | 2,01 | 2,10 |
| May | 0,26 | - | - | 2,73 | 2,72 | 2,74 | 2,22 | 0,51 | 2,53 | 2,48 | 2,91 | 2,01 | 2,07 |
| Jun | 0,26 | - | - | 2,70 | 2,68 | 2,77 | 2,17 | 0,52 | 2,45 | 2,43 | 2,59 | 2,02 | 2,05 |
| Jul | 0,24 | - | - | 2,68 | 2,65 | 2,75 | 1,97 | 0,49 | 2,46 | 2,41 | 2,80 | 2,37 | 2,26 |
| Ago | 0,25 | - | - | 2,67 | 2,64 | 2,75 | 1,91 | 0,46 | 2,48 | 2,44 | 2,81 | 2,27 | 2,17 |
| Sep | 0,26 | - | - | 2,67 | 2,65 | 2,74 | 2,34 | 0,44 | 2,48 | 2,46 | 2,75 | 2,36 | 2,36 |
| Oct | 0,25 | - | - | 2,69 | 2,67 | 2,76 | 2,48 | 0,43 | 2,57 | 2,57 | 2,75 | 2,34 | 2,37 |
| Nov | 0,22 | - | - | 2,70 | 2,69 | 2,72 | 2,50 | 0,40 | 2,65 | 2,65 | 2,79 | 2,32 | 2,36 |
| Dic | 0,21 | - | - | 2,72 | 2,70 | 2,79 | 2,71 | 0,37 | 2,64 | 2,63 | 2,78 | 2,36 | 2,44 |
| 13 Ene | 0,20 | - | - | 2,65 | 2,62 | 2,75 | 2,92 | 0,38 | 2,57 | 2,55 | 2,78 | 2,15 | 2,27 |
| Feb | 0,21 | - | - | 2,70 | 2,68 | 2,77 | 3,18 | 0,39 | 2,48 | 2,46 | 2,75 | 1,89 | 2,08 |
| Mar | 0,21 | - | - | 2,64 | 2,60 | 2,76 | 3,26 | 0,34 | 2,43 | 2,40 | 2,72 | 1,99 | 2,17 |
| Abr | 0,20 | - | - | 2,60 | 2,55 | 2,75 | 3,11 | 0,38 | 2,41 | 2,37 | 2,66 | 2,07 | 2,21 |
| May | P 0,21 | - | - | 2,56 | 2,49 | 2,74 | 2,64 | 0,40 | 2,36 | 2,32 | 2,61 | 1,88 | 1,99 |

a. TEDR: Tipo efectivo definición restringida, que equivale a TAE sin incluir comisiones.

b. Para estas categorías de depósitos las nuevas operaciones equivalen al total del saldo vivo, por lo tanto estos tipos de interés coinciden con los que figuran en el cuadro 19.9.

19. TIPOS DE INTERES

B) Tipos de interés aplicados por las IFM a residentes en la UEM

19.18 Importe de las nuevas operaciones Préstamos y créditos a hogares e ISFLSH Entidades de crédito

Millones de euros

| | Descu- bier- tos y líneas de crédi- to (a) | Crédito a la vivienda | | | | | Crédito al consumo | | | | Crédito para otros fines | | | |
|--------|--|-----------------------|-------------|-------------------------|--------------------------|----------------|--------------------|-----------------|-------------------------|---------------|--------------------------|-------------|-------------------------|---------------|
| | | Total | Hasta 1 año | Más de 1 y hasta 5 años | Más de 5 y hasta 10 años | Más de 10 años | Total (b) | Hasta 1 año (b) | Más de 1 y hasta 5 años | Más de 5 años | Total | Hasta 1 año | Más de 1 y hasta 5 años | Más de 5 años |
| | | 2 | 3 | 4 | 5 | 6 | 7 | 8 | 9 | 10 | 11 | 12 | 13 | 14 |
| 08 | 579 | 87 093 | 79 224 | 5 408 | 700 | 1 761 | 41 960 | 22 568 | 8 963 | 10 429 | 56 857 | 49 244 | 4 817 | 2 797 |
| 09 | 503 | 73 154 | 65 274 | 6 927 | 287 | 667 | 31 777 | 19 492 | 6 329 | 5 956 | 45 673 | 36 353 | 7 138 | 2 183 |
| 10 | R 13 164 | 69 479 | 60 039 | 8 376 | 336 | 728 | 23 116 | 11 754 | 6 011 | 5 351 | 30 762 | 24 205 | 4 487 | 2 070 |
| 11 | 10 435 | 37 502 | 30 667 | 6 084 | 436 | 315 | 15 142 | 5 731 | 5 259 | 4 152 | 21 616 | 15 914 | 4 015 | 1 687 |
| 12 | 9 229 | 32 276 | 25 108 | 6 515 | 350 | 304 | 12 811 | 5 104 | 4 221 | 3 487 | 18 231 | 12 882 | 3 738 | 1 611 |
| 12 Mar | 9 767 | 2 732 | 2 236 | 451 | 32 | 14 | 1 185 | 451 | 416 | 319 | 1 842 | 1 207 | 453 | 182 |
| Abr | 9 824 | 2 563 | 2 153 | 377 | 20 | 12 | 940 | 356 | 325 | 258 | 1 494 | 1 067 | 286 | 140 |
| May | 10 777 | 2 675 | 2 151 | 483 | 26 | 15 | 1 105 | 419 | 365 | 321 | 1 664 | 1 220 | 277 | 167 |
| Jun | 9 327 | 3 249 | 2 516 | 659 | 43 | 31 | 1 300 | 594 | 364 | 342 | 1 819 | 1 359 | 299 | 161 |
| Jul | 9 208 | 2 899 | 2 263 | 590 | 31 | 15 | 1 197 | 513 | 357 | 326 | 1 543 | 1 116 | 301 | 126 |
| Ago | 9 046 | 1 718 | 1 348 | 334 | 22 | 14 | 978 | 374 | 336 | 268 | 1 064 | 781 | 199 | 85 |
| Sep | 9 392 | 1 740 | 1 287 | 420 | 23 | 9 | 902 | 363 | 294 | 245 | 1 096 | 785 | 223 | 89 |
| Oct | 9 819 | 2 397 | 1 726 | 596 | 34 | 41 | 1 045 | 391 | 341 | 313 | 1 507 | 1 087 | 307 | 113 |
| Nov | 9 758 | 2 910 | 2 195 | 646 | 36 | 33 | 1 082 | 422 | 352 | 308 | 1 571 | 1 093 | 323 | 155 |
| Dic | 9 229 | 5 292 | 3 872 | 1 314 | 42 | 66 | 1 141 | 489 | 384 | 268 | 1 543 | 1 137 | 291 | 115 |
| 13 Ene | 9 235 | 1 585 | 1 142 | 397 | 24 | 23 | 927 | 344 | 321 | 263 | 1 197 | 852 | 250 | 95 |
| Feb | 9 110 | 1 607 | 1 067 | 486 | 32 | 23 | 939 | 305 | 362 | 272 | 1 331 | 891 | 301 | 140 |
| Mar | 8 807 | 1 727 | 1 116 | 546 | 45 | 20 | 1 041 | 290 | 385 | 365 | 1 524 | 1 030 | 365 | 128 |
| Abr | 8 829 | 2 041 | 1 326 | 631 | 55 | 29 | 1 165 | 325 | 443 | 398 | 1 399 | 924 | 351 | 124 |
| May | P 8 620 | 2 097 | 1 397 | 618 | 54 | 28 | 1 211 | 343 | 477 | 391 | 1 390 | 931 | 329 | 130 |

Nota: Los plazos van referidos al período inicial de fijación del tipo. Por ejemplo, un préstamo a 15 años a tipo variable revisable anualmente, se clasifica en el plazo 'hasta un año'.

a. Hasta mayo de 2010, inclusive, esta columna incluye sólo descubiertos en cuenta (véase nota de novedades del Boletín Estadístico de julio-agosto de 2010).

b. Hasta mayo de 2010, inclusive, esta columna incluye el crédito concedido a través de tarjetas de crédito (véase nota de novedades del Boletín Estadístico de julio-agosto de 2010).

19. TIPOS DE INTERES

B) Tipos de interés aplicados por las IFM a residentes en la UEM

19.19 Importe de las nuevas operaciones Préstamos y créditos a hogares e ISFLSH Entidades de depósito

Millones de euros

| | Descu- bier- tos y líneas de crédi- to (a) | Crédito a la vivienda | | | | | Crédito al consumo | | | | Crédito para otros fines | | | | |
|---------------|---|-----------------------|----------------|----------------------------------|-----------------------------------|----------------------|--------------------|-----------------------|----------------------------------|------------------|--------------------------|----------------|----------------------------------|------------------|-------|
| | | Total | Hasta 1 año | Más de 1 y hasta 5 años | Más de 5 y hasta 10 años | Más de 10 años | Total (b) | Hasta 1 año (b) | Más de 1 y hasta 5 años | Más de 5 años | Total | Hasta 1 año | Más de 1 y hasta 5 años | Más de 5 años | |
| | 1 | 2 | 3 | 4 | 5 | 6 | 7 | 8 | 9 | 10 | 11 | 12 | 13 | 14 | |
| 08 | | 541 | 83 322 | 75 635 | 5 277 | 686 | 1 725 | 32 203 | 18 256 | 6 755 | 7 192 | 51 207 | 44 923 | 4 161 | 2 123 |
| 09 | | 470 | 70 559 | 63 269 | 6 356 | 281 | 652 | 24 231 | 15 299 | 4 607 | 4 325 | 41 359 | 33 170 | 6 365 | 1 823 |
| 10 | R | 12 506 | 67 306 | 58 343 | 7 933 | 325 | 704 | 16 434 | 8 615 | 3 940 | 3 880 | 27 581 | 21 941 | 3 864 | 1 776 |
| 11 | | 9 938 | 36 064 | 29 826 | 5 564 | 367 | 307 | 9 646 | 3 539 | 3 367 | 2 740 | 19 838 | 14 790 | 3 552 | 1 496 |
| 12 | | 8 874 | 31 242 | 24 513 | 6 091 | 342 | 296 | 7 926 | 3 091 | 2 581 | 2 253 | 16 939 | 12 116 | 3 363 | 1 460 |
| 12 Mar | | 9 391 | 2 645 | 2 183 | 418 | 31 | 13 | 780 | 299 | 265 | 216 | 1 710 | 1 134 | 411 | 165 |
| Abr | | 9 446 | 2 489 | 2 107 | 351 | 20 | 11 | 587 | 207 | 203 | 177 | 1 388 | 1 004 | 257 | 128 |
| May | | 10 363 | 2 587 | 2 105 | 443 | 25 | 15 | 668 | 249 | 219 | 200 | 1 544 | 1 147 | 246 | 151 |
| Jun | | 8 968 | 3 153 | 2 461 | 620 | 42 | 30 | 821 | 389 | 209 | 222 | 1 693 | 1 279 | 267 | 147 |
| Jul | | 8 854 | 2 805 | 2 211 | 549 | 31 | 14 | 725 | 315 | 205 | 205 | 1 432 | 1 050 | 269 | 113 |
| Ago | | 8 698 | 1 662 | 1 314 | 313 | 21 | 14 | 534 | 193 | 190 | 150 | 983 | 735 | 174 | 74 |
| Sep | | 9 031 | 1 683 | 1 257 | 394 | 22 | 9 | 569 | 220 | 192 | 157 | 1 020 | 738 | 202 | 80 |
| Oct | | 9 441 | 2 317 | 1 687 | 556 | 33 | 40 | 657 | 243 | 209 | 206 | 1 403 | 1 022 | 277 | 103 |
| Nov | | 9 382 | 2 811 | 2 142 | 602 | 35 | 32 | 687 | 270 | 216 | 201 | 1 463 | 1 028 | 293 | 142 |
| Dic | | 8 874 | 5 131 | 3 780 | 1 245 | 41 | 64 | 722 | 300 | 249 | 173 | 1 440 | 1 071 | 262 | 106 |
| 13 Ene | | 8 712 | 1 554 | 1 126 | 382 | 24 | 22 | 550 | 176 | 201 | 173 | 1 113 | 801 | 224 | 87 |
| Feb | | 8 594 | 1 562 | 1 049 | 459 | 31 | 22 | 590 | 168 | 226 | 197 | 1 236 | 838 | 270 | 129 |
| Mar | | 8 308 | 1 688 | 1 098 | 525 | 45 | 20 | 641 | 167 | 253 | 220 | 1 416 | 969 | 329 | 118 |
| Abr | | 8 329 | 1 993 | 1 306 | 605 | 54 | 28 | 703 | 179 | 287 | 237 | 1 297 | 869 | 314 | 114 |
| May | P | 8 132 | 2 046 | 1 374 | 591 | 54 | 27 | 739 | 188 | 319 | 232 | 1 289 | 876 | 294 | 119 |

Nota: Los plazos van referidos al período inicial de fijación del tipo. Por ejemplo, un préstamo a 15 años a tipo variable revisable anualmente, se clasifica en el plazo 'hasta un año'.

a. Hasta mayo de 2010, inclusive, esta columna incluye sólo descubiertos en cuenta (véase nota de novedades del Boletín Estadístico de julio-agosto de 2010).

b. Hasta mayo de 2010, inclusive, esta columna incluye el crédito concedido a través de tarjetas de crédito (véase nota de novedades del Boletín Estadístico de julio-agosto de 2010).

19. TIPOS DE INTERES

B) Tipos de interés aplicados por las IFM a residentes en la UEM

19.21 Importe de las nuevas operaciones Préstamos y créditos a las sociedades no financieras Entidades de crédito

Millones de euros

| | Descu- bier- tos y líneas de crédi- to (a) | Otros créditos hasta 1 millón de euros | | | | Otros créditos de más 1 millón de euros | | | | |
|---------------|---|--|----------------|-------------------------------|------------------|---|----------------|-------------------------------|------------------|--------|
| | | Total | Hasta 1 año | Más de 1 y hasta 5 años | Más de 5 años | Total | Hasta 1 año | Más de 1 y hasta 5 años | Más de 5 años | |
| | 1 | 2 | 3 | 4 | 5 | 6 | 7 | 8 | 9 | |
| 08 | | 1 707 | 356 775 | 345 991 | 7 644 | 3 140 | 572 409 | 520 127 | 32 095 | 20 187 |
| 09 | | 1 126 | 262 767 | 246 194 | 13 199 | 3 373 | 604 975 | 535 142 | 48 642 | 21 190 |
| 10 | R | 143 822 | 210 304 | 196 480 | 9 715 | 4 109 | 454 723 | 414 796 | 25 664 | 14 263 |
| 11 | | 127 506 | 174 069 | 165 608 | 5 887 | 2 574 | 353 423 | 324 556 | 15 428 | 13 439 |
| 12 | | 119 702 | 145 954 | 138 908 | 4 562 | 2 484 | 338 860 | 313 235 | 13 312 | 12 313 |
| 12 Mar | | 125 078 | 13 846 | 12 967 | 554 | 325 | 30 217 | 27 663 | 1 802 | 753 |
| Abr | | 126 020 | 12 907 | 12 236 | 420 | 251 | 26 774 | 25 475 | 782 | 517 |
| May | | 124 036 | 13 545 | 12 814 | 459 | 272 | 34 467 | 33 379 | 600 | 488 |
| Jun | | 125 174 | 12 927 | 12 197 | 440 | 289 | 39 171 | 37 355 | 686 | 1 130 |
| Jul | | 127 097 | 13 359 | 12 739 | 363 | 257 | 31 122 | 29 382 | 948 | 792 |
| Ago | | 123 225 | 9 163 | 8 790 | 223 | 150 | 20 509 | 19 702 | 485 | 322 |
| Sep | | 125 001 | 10 661 | 10 285 | 263 | 113 | 20 932 | 19 770 | 778 | 384 |
| Oct | | 123 697 | 12 259 | 11 824 | 335 | 99 | 25 808 | 24 519 | 711 | 578 |
| Nov | | 123 788 | 11 054 | 10 601 | 340 | 113 | 22 484 | 21 155 | 926 | 403 |
| Dic | | 119 702 | 11 656 | 11 069 | 426 | 160 | 29 278 | 27 116 | 1 515 | 648 |
| 13 Ene | | 122 140 | 10 450 | 10 094 | 286 | 70 | 21 468 | 19 288 | 1 529 | 651 |
| Feb | | 121 129 | 10 090 | 9 529 | 442 | 119 | 21 690 | 19 030 | 2 429 | 231 |
| Mar | | 119 239 | 11 224 | 10 171 | 803 | 250 | 22 524 | 20 216 | 1 569 | 739 |
| Abr | | 119 144 | 11 809 | 10 897 | 730 | 181 | 20 157 | 18 207 | 1 706 | 243 |
| May | P | 114 951 | 11 362 | 10 548 | 672 | 142 | 19 153 | 18 358 | 601 | 194 |

Nota: Los plazos van referidos al período inicial de fijación del tipo. Por ejemplo, un préstamo a 15 años a tipo variable revisable anualmente, se clasifica en el plazo 'hasta un año'.

a. Hasta mayo de 2010, inclusive, esta columna incluye sólo descubiertos en cuenta (véase nota de novedades del Boletín Estadístico de julio-agosto de 2010).

19. TIPOS DE INTERES

B) Tipos de interés aplicados por las IFM a residentes en la UEM

19.22 Importe de las nuevas operaciones
Préstamos y créditos a las sociedades no financieras
Entidades de depósito

Millones de euros

| | Descu- bier- tos y líneas de crédi- to (a) | Otros créditos hasta 1 millón de euros | | | | Otros créditos de más 1 millón de euros | | | | |
|--------|---|--|----------------|-------------------------------|------------------|---|----------------|-------------------------------|------------------|--------|
| | | Total | Hasta 1 año | Más de 1 y hasta 5 años | Más de 5 años | Total | Hasta 1 año | Más de 1 y hasta 5 años | Más de 5 años | |
| | 1 | 2 | 3 | 4 | 5 | 6 | 7 | 8 | 9 | |
| 08 | | 1 595 | 312 241 | 303 109 | 6 338 | 2 794 | 527 845 | 479 340 | 29 693 | 18 812 |
| 09 | | 1 053 | 229 047 | 214 494 | 11 818 | 2 735 | 558 235 | 493 359 | 45 118 | 19 758 |
| 10 | R | 138 287 | 187 036 | 174 504 | 8 805 | 3 727 | 421 178 | 384 140 | 23 962 | 13 076 |
| 11 | | 121 199 | 158 173 | 150 327 | 5 381 | 2 465 | 335 701 | 307 874 | 14 805 | 13 021 |
| 12 | | 114 836 | 132 201 | 125 620 | 4 194 | 2 386 | 313 664 | 288 903 | 12 894 | 11 867 |
| 12 Mar | | 120 047 | 12 533 | 11 719 | 500 | 313 | 28 934 | 26 462 | 1 741 | 731 |
| Abr | | 120 938 | 11 747 | 11 116 | 389 | 242 | 24 361 | 23 100 | 759 | 502 |
| May | | 119 001 | 12 282 | 11 600 | 420 | 262 | 28 551 | 27 504 | 575 | 472 |
| Jun | | 120 124 | 11 637 | 10 960 | 399 | 278 | 32 853 | 31 090 | 666 | 1 097 |
| Jul | | 121 987 | 12 093 | 11 509 | 335 | 248 | 29 266 | 27 578 | 920 | 767 |
| Ago | | 118 283 | 8 281 | 7 932 | 206 | 144 | 19 723 | 18 940 | 471 | 313 |
| Sep | | 119 977 | 9 596 | 9 245 | 242 | 108 | 20 109 | 18 991 | 745 | 373 |
| Oct | | 118 705 | 11 123 | 10 717 | 313 | 94 | 24 896 | 23 645 | 689 | 561 |
| Nov | | 118 773 | 10 063 | 9 638 | 318 | 107 | 21 671 | 20 386 | 899 | 386 |
| Dic | | 114 836 | 10 510 | 9 964 | 394 | 152 | 28 192 | 26 169 | 1 471 | 552 |
| 13 Ene | | 114 954 | 9 460 | 9 128 | 266 | 67 | 20 605 | 18 489 | 1 485 | 632 |
| Feb | | 113 996 | 9 185 | 8 652 | 418 | 115 | 20 923 | 18 345 | 2 353 | 224 |
| Mar | | 112 247 | 10 129 | 9 131 | 758 | 240 | 21 614 | 19 390 | 1 508 | 717 |
| Abr | | 112 161 | 10 691 | 9 859 | 695 | 136 | 19 393 | 17 501 | 1 655 | 236 |
| May | P | 108 186 | 10 295 | 9 518 | 640 | 137 | 18 415 | 17 653 | 573 | 189 |

Nota: Los plazos van referidos al período inicial de fijación del tipo. Por ejemplo, un préstamo a 15 años a tipo variable revisable anualmente, se clasifica en el plazo 'hasta un año'.

a. Hasta mayo de 2010, inclusive, esta columna incluye sólo descubiertos en cuenta (véase nota de novedades del Boletín Estadístico de julio-agosto de 2010).

19. TIPOS DE INTERES

B) Tipos de interés aplicados por las IFM a residentes en la UEM

19.24 Importe de las nuevas operaciones
Depósitos de hogares y sociedades no financieras
Entidades de crédito

Millones de euros

| | Hogares e ISFLSH | | | | | | | Sociedades no financieras | | | | | | Hogares e ISFLSH y sociedades Ccesiones temporales | |
|--------|------------------|---------------------------------|----------------|---------|-------------|-----------------------|---------------|----------------------------------|----------------|---------|-------------|-------------------------|---------------|--|----------------------------------|
| | A la vista (a) | Disponibles con preaviso (a)(b) | | A plazo | | | | Cesio- nes tempo- rales | A la vista (a) | A plazo | | | | | Cesio- nes tempo- rales |
| | | Hasta 3 meses | Más de 3 meses | Total | Hasta 1 año | Más de 1 hasta 2 años | Más de 2 años | | | Total | Hasta 1 año | Más de 1 y hasta 2 años | Más de 2 años | | |
| 1 | 2 | 3 | 4 | 5 | 6 | 7 | 8 | 9 | 10 | 11 | 12 | 13 | 14 | 15 | |
| 08 | 269 486 | - | 574 | 612 518 | 556 632 | 44 172 | 11 715 | 48 397 | 112 352 | 368 984 | 356 932 | 10 139 | 1 913 | 511 467 | 559 864 |
| 09 | 310 798 | - | 389 | 531 402 | 436 092 | 49 644 | 45 665 | 40 205 | 111 903 | 364 328 | 349 437 | 8 301 | 6 589 | 417 802 | 458 006 |
| 10 | 309 097 | - | 338 | 486 090 | 382 876 | 48 983 | 54 232 | 23 373 | 113 504 | 324 867 | 307 234 | 9 276 | 8 356 | 228 185 | 251 558 |
| 11 | 308 827 | - | 315 | 390 799 | 275 972 | 70 131 | 44 697 | 23 570 | 104 907 | 311 567 | 292 780 | 13 817 | 4 970 | 177 053 | 200 623 |
| 12 | 308 560 | - | 387 | 369 268 | 300 574 | 46 948 | 21 746 | 14 948 | 103 392 | 279 750 | 269 640 | 7 216 | 2 894 | 91 715 | 106 663 |
| 12 Mar | 301 914 | - | 339 | 26 034 | 22 099 | 2 436 | 1 500 | 2 685 | 101 659 | 23 882 | 23 239 | 471 | 173 | 10 356 | 13 041 |
| Abr | 298 936 | - | 354 | 23 663 | 20 017 | 2 064 | 1 582 | 1 025 | 95 722 | 20 968 | 20 255 | 550 | 163 | 7 317 | 8 342 |
| May | 302 271 | - | 369 | 26 786 | 21 192 | 2 874 | 2 719 | 827 | 101 850 | 22 512 | 21 797 | 419 | 296 | 8 429 | 9 256 |
| Jun | 316 665 | - | 384 | 27 067 | 21 975 | 2 843 | 2 249 | 965 | 106 281 | 22 823 | 21 924 | 452 | 446 | 7 739 | 8 704 |
| Jul | 309 416 | - | 391 | 33 264 | 27 753 | 3 084 | 2 427 | 1 585 | 95 421 | 25 756 | 24 924 | 474 | 359 | 7 637 | 9 223 |
| Ago | 307 953 | - | 397 | 26 564 | 22 158 | 2 795 | 1 611 | 928 | 97 862 | 16 844 | 16 366 | 277 | 200 | 5 533 | 6 460 |
| Sep | 306 949 | - | 404 | 32 290 | 28 076 | 3 193 | 1 021 | 852 | 99 168 | 24 156 | 23 384 | 635 | 137 | 5 312 | 6 164 |
| Oct | 302 429 | - | 398 | 39 089 | 31 391 | 6 466 | 1 231 | 687 | 94 030 | 24 771 | 23 494 | 994 | 283 | 4 790 | 5 476 |
| Nov | 306 811 | - | 393 | 36 959 | 29 384 | 6 591 | 984 | 509 | 97 855 | 22 290 | 21 224 | 873 | 193 | 4 556 | 5 065 |
| Dic | 308 560 | - | 387 | 41 535 | 31 043 | 6 780 | 3 713 | 540 | 103 392 | 27 543 | 26 494 | 785 | 264 | 5 146 | 5 687 |
| 13 Ene | 304 576 | - | 378 | 39 469 | 23 778 | 11 530 | 4 161 | 983 | 98 430 | 24 192 | 21 995 | 1 584 | 613 | 6 272 | 7 255 |
| Feb | 306 457 | - | 370 | 31 609 | 12 896 | 12 675 | 6 038 | 523 | 101 679 | 21 882 | 19 136 | 1 833 | 912 | 3 467 | 3 991 |
| Mar | 312 980 | - | 360 | 31 259 | 12 376 | 11 917 | 6 966 | 309 | 105 965 | 21 306 | 18 309 | 1 690 | 1 307 | 1 894 | 2 203 |
| Abr | 311 155 | - | 360 | 33 895 | 12 961 | 13 580 | 7 354 | 476 | 103 484 | 19 906 | 16 938 | 1 896 | 1 073 | 3 091 | 3 568 |
| May | P 311 808 | - | 360 | 35 988 | 12 160 | 14 640 | 9 189 | 419 | 109 270 | 20 822 | 17 004 | 2 217 | 1 601 | 4 099 | 4 517 |

a. Para estas clases de depósitos las nuevas operaciones equivalen al total del saldo vivo.

b. Incluye sociedades no financieras.

19. TIPOS DE INTERES

B) Tipos de interés aplicados por las IFM a residentes en la UEM

19.25 Importe de las nuevas operaciones Depósitos de hogares y sociedades no financieras Entidades de depósito

Millones de euros

| | Hogares e ISFLSH | | | | | | | | Sociedades no financieras | | | | | | Hogares e ISFLSH y sociedades Cesiones temporales |
|--------|------------------|---------------------------------|----------------|---------|-------------|-----------------------|---------------|---------------------|---------------------------|---------|-------------|-------------------------|---------------|---------------------|---|
| | A la vista (a) | Disponibles con preaviso (a)(b) | | A plazo | | | | Cesiones temporales | A la vista (a) | A plazo | | | | Cesiones temporales | |
| | | Hasta 3 meses | Más de 3 meses | Total | Hasta 1 año | Más de 1 hasta 2 años | Más de 2 años | | | Total | Hasta 1 año | Más de 1 y hasta 2 años | Más de 2 años | | |
| 1 | 2 | 3 | 4 | 5 | 6 | 7 | 8 | 9 | 10 | 11 | 12 | 13 | 14 | 15 | |
| 08 | 269 482 | - | - | 588 959 | 535 222 | 42 473 | 11 264 | 42 085 | 112 326 | 340 791 | 329 955 | 9 204 | 1 631 | 485 075 | 527 159 |
| 09 | 310 794 | - | - | 510 962 | 419 319 | 47 735 | 43 909 | 32 851 | 111 882 | 343 220 | 329 940 | 7 844 | 5 435 | 397 465 | 430 316 |
| 10 | 309 092 | - | - | 462 556 | 364 296 | 46 629 | 51 631 | 18 202 | 113 464 | 299 472 | 283 812 | 8 612 | 7 048 | 214 300 | 232 502 |
| 11 | 308 824 | - | - | 375 136 | 264 865 | 67 365 | 42 906 | 16 753 | 104 861 | 300 455 | 282 449 | 13 383 | 4 624 | 169 690 | 186 442 |
| 12 | 308 554 | - | - | 355 066 | 289 013 | 45 142 | 20 910 | 9 582 | 103 334 | 271 336 | 261 520 | 7 006 | 2 809 | 88 187 | 97 769 |
| 12 Mar | 301 911 | - | - | 25 033 | 21 249 | 2 342 | 1 442 | 1 721 | 101 444 | 23 159 | 22 534 | 457 | 168 | 9 958 | 11 679 |
| Abr | 298 933 | - | - | 22 753 | 19 247 | 1 985 | 1 521 | 657 | 95 697 | 20 356 | 19 664 | 534 | 158 | 7 035 | 7 692 |
| May | 302 267 | - | - | 25 756 | 20 377 | 2 764 | 2 615 | 530 | 101 830 | 21 744 | 21 050 | 407 | 288 | 8 105 | 8 635 |
| Jun | 316 662 | - | - | 26 026 | 21 130 | 2 734 | 2 163 | 618 | 106 267 | 22 157 | 21 285 | 439 | 433 | 7 442 | 8 060 |
| Jul | 309 413 | - | - | 31 985 | 26 685 | 2 965 | 2 334 | 1 016 | 95 299 | 25 006 | 24 198 | 460 | 348 | 7 343 | 8 360 |
| Ago | 307 950 | - | - | 25 542 | 21 305 | 2 687 | 1 549 | 595 | 97 826 | 16 353 | 15 890 | 269 | 194 | 5 320 | 5 914 |
| Sep | 306 946 | - | - | 31 048 | 26 996 | 3 070 | 982 | 546 | 99 120 | 23 452 | 22 703 | 617 | 133 | 5 108 | 5 654 |
| Oct | 302 426 | - | - | 37 585 | 30 184 | 6 218 | 1 184 | 440 | 93 984 | 24 049 | 22 810 | 965 | 274 | 4 605 | 5 046 |
| Nov | 306 809 | - | - | 35 538 | 28 254 | 6 337 | 946 | 326 | 97 803 | 21 640 | 20 606 | 847 | 188 | 4 381 | 4 707 |
| Dic | 308 554 | - | - | 39 937 | 29 849 | 6 519 | 3 570 | 346 | 103 334 | 26 616 | 25 597 | 762 | 256 | 4 948 | 5 295 |
| 13 Ene | 304 573 | - | - | 38 320 | 23 086 | 11 194 | 4 040 | 572 | 98 387 | 23 469 | 21 354 | 1 520 | 595 | 6 089 | 6 660 |
| Feb | 306 454 | - | - | 30 689 | 12 520 | 12 306 | 5 862 | 304 | 101 633 | 21 244 | 18 578 | 1 780 | 886 | 3 366 | 3 670 |
| Mar | 312 978 | - | - | 30 348 | 12 015 | 11 570 | 6 763 | 180 | 105 916 | 20 686 | 17 775 | 1 641 | 1 269 | 1 839 | 2 019 |
| Abr | 311 152 | - | - | 32 908 | 12 583 | 13 184 | 7 140 | 277 | 103 435 | 19 325 | 16 443 | 1 840 | 1 042 | 3 001 | 3 278 |
| May | 311 806 | - | - | 34 940 | 11 806 | 14 213 | 8 921 | 243 | 109 222 | 20 201 | 16 504 | 2 153 | 1 544 | 3 979 | 4 223 |

a. Para estas clases de depósitos las nuevas operaciones equivalen al total del saldo vivo.
b. Incluye sociedades no financieras.

19. TIPOS DE INTERÉS

B) Tipos de interés aplicados por las IFM a residentes en la UEM

19.27 Importe de los saldos vivos. Préstamos y créditos a hogares y sociedades no financieras Entidades de crédito

Millones de euros

| | Hogares e ISFLSH | | | | | | | | Sociedades no financieras | | | |
|--------|-----------------------|--------------|-------------------------|---------------|----------------------------------|--------------|-------------------------|---------------|---------------------------|--------------|-------------------------|---------------|
| | Crédito a la vivienda | | | | Crédito al consumo y otros fines | | | | Total | Hasta un año | Más de 1 y hasta 5 años | Más de 5 años |
| | Total | Hasta un año | Más de 1 y hasta 5 años | Más de 5 años | Total | Hasta un año | Más de 1 y hasta 5 años | Más de 5 años | | | | |
| 1 | 2 | 3 | 4 | 5 | 6 | 7 | 8 | 9 | 10 | 11 | 12 | |
| 08 | 649 714 | 1 773 | 7 824 | 640 117 | 224 935 | 40 702 | 50 443 | 133 791 | 950 724 | 220 446 | 258 776 | 471 502 |
| 09 | 649 557 | 1 946 | 6 444 | 641 168 | 218 595 | 36 634 | 43 170 | 138 791 | 921 318 | 178 666 | 247 652 | 495 000 |
| 10 | 656 854 | 1 875 | 2 937 | 652 041 | 212 468 | 31 961 | 35 068 | 145 439 | 902 130 | 165 780 | 237 667 | 498 683 |
| 11 | 650 473 | 1 641 | 2 433 | 646 399 | 199 174 | 29 909 | 30 921 | 138 345 | 848 598 | 149 951 | 210 633 | 488 015 |
| 12 | 628 444 | 1 671 | 1 708 | 625 064 | 186 655 | 29 652 | 26 917 | 130 086 | 718 969 | 139 467 | 178 679 | 400 824 |
| 12 Mar | 644 410 | 1 619 | 2 292 | 640 499 | 194 531 | 28 604 | 30 200 | 135 727 | 835 385 | 144 905 | 211 703 | 478 777 |
| Abr | 644 617 | 1 634 | 2 458 | 640 525 | 191 276 | 28 690 | 30 400 | 132 185 | 833 452 | 148 400 | 215 872 | 469 180 |
| May | 641 261 | 1 591 | 2 420 | 637 250 | 192 120 | 28 822 | 30 090 | 133 208 | 826 648 | 148 766 | 213 805 | 464 077 |
| Jun | 638 353 | 1 504 | 2 052 | 634 798 | 197 207 | 34 101 | 29 649 | 133 457 | 820 856 | 150 040 | 209 336 | 461 480 |
| Jul | 637 797 | 1 504 | 2 005 | 634 288 | 191 224 | 29 908 | 29 171 | 132 145 | 813 340 | 148 142 | 207 921 | 457 277 |
| Ago | 635 654 | 1 547 | 1 957 | 632 150 | 190 016 | 29 429 | 28 760 | 131 826 | 801 855 | 144 793 | 203 584 | 453 478 |
| Sep | 633 891 | 1 608 | 1 914 | 630 369 | 188 275 | 28 712 | 28 368 | 131 194 | 801 161 | 144 708 | 201 026 | 455 427 |
| Oct | 631 659 | 1 649 | 1 876 | 628 134 | 188 114 | 28 768 | 28 180 | 131 167 | 792 663 | 144 649 | 198 795 | 449 219 |
| Nov | 630 044 | 1 669 | 1 743 | 626 632 | 193 570 | 35 056 | 27 433 | 131 080 | 786 414 | 143 905 | 194 601 | 447 908 |
| Dic | 628 444 | 1 671 | 1 708 | 625 064 | 186 655 | 29 652 | 26 917 | 130 086 | 718 969 | 139 467 | 178 679 | 400 824 |
| 13 Ene | 625 676 | 1 677 | 1 659 | 622 340 | 184 847 | 29 556 | 26 184 | 129 107 | 709 988 | 136 911 | 175 048 | 398 029 |
| Feb | 622 660 | 1 671 | 1 631 | 619 358 | 182 696 | 28 730 | 25 656 | 128 310 | 684 578 | 136 833 | 167 964 | 379 780 |
| Mar | 621 152 | 1 419 | 1 628 | 618 105 | 180 950 | 28 864 | 25 159 | 126 927 | 679 900 | 137 721 | 165 749 | 376 431 |
| Abr | 617 880 | 1 457 | 1 589 | 614 834 | 180 551 | 28 645 | 25 094 | 126 813 | 673 723 | 137 145 | 163 298 | 373 280 |
| May | 615 673 | 1 453 | 1 579 | 612 641 | 180 544 | 28 487 | 25 214 | 126 843 | 662 572 | 126 412 | 168 127 | 368 033 |

Nota: Los plazos van referidos al período original de vencimiento del préstamo. Por ejemplo, un préstamo a 15 años a tipo variable revisable anualmente, se clasifica en el plazo 'a más de 5 años'.

19. TIPOS DE INTERÉS

B) Tipos de interés aplicados por las IFM a residentes en la UEM

19.28 Importe de los saldos vivos. Préstamos y créditos a hogares y sociedades no financieras Entidades de depósito

Millones de euros

| | Hogares e ISFLSH | | | | | | | | Sociedades no financieras | | | |
|---------------|-----------------------|--------------|-------------------------|---------------|----------------------------------|--------------|-------------------------|---------------|---------------------------|--------------|-------------------------|---------------|
| | Crédito a la vivienda | | | | Crédito al consumo y otros fines | | | | Total | Hasta un año | Más de 1 y hasta 5 años | Más de 5 años |
| | Total | Hasta un año | Más de 1 y hasta 5 años | Más de 5 años | Total | Hasta un año | Más de 1 y hasta 5 años | Más de 5 años | | | | |
| 1 | 2 | 3 | 4 | 5 | 6 | 7 | 8 | 9 | 10 | 11 | 12 | |
| 08 | 641 239 | 1 765 | 7 777 | 631 697 | 204 543 | 35 905 | 42 927 | 125 711 | 905 976 | 206 380 | 246 869 | 452 726 |
| 09 | 641 102 | 1 937 | 6 418 | 632 747 | 201 280 | 32 229 | 37 393 | 131 658 | 887 441 | 172 459 | 239 016 | 475 967 |
| 10 | 648 281 | 1 871 | 2 908 | 643 502 | 196 131 | 27 816 | 28 898 | 139 417 | 867 741 | 159 588 | 229 992 | 478 161 |
| 11 | 637 549 | 1 637 | 2 410 | 633 501 | 184 765 | 26 578 | 25 836 | 132 351 | 815 275 | 143 990 | 203 599 | 467 685 |
| 12 | 615 862 | 1 667 | 1 683 | 612 511 | 172 674 | 24 727 | 22 386 | 125 560 | 690 171 | 134 623 | 172 900 | 382 648 |
| 12 Mar | 631 565 | 1 616 | 2 272 | 627 677 | 180 768 | 25 628 | 24 863 | 130 278 | 803 546 | 139 352 | 204 071 | 460 123 |
| Abr | 631 782 | 1 631 | 2 434 | 627 718 | 177 687 | 25 761 | 25 108 | 126 818 | 801 813 | 143 233 | 209 007 | 449 574 |
| May | 628 438 | 1 587 | 2 391 | 624 460 | 178 549 | 25 832 | 24 825 | 127 892 | 795 703 | 143 288 | 207 416 | 444 998 |
| Jun | 625 574 | 1 500 | 2 020 | 622 054 | 183 715 | 31 088 | 24 418 | 128 209 | 789 897 | 144 591 | 202 774 | 442 533 |
| Jul | 625 023 | 1 500 | 1 973 | 621 550 | 177 644 | 26 807 | 23 955 | 126 882 | 782 958 | 142 998 | 201 579 | 438 382 |
| Ago | 622 937 | 1 543 | 1 925 | 619 469 | 176 557 | 26 397 | 23 579 | 126 581 | 771 946 | 139 954 | 197 357 | 434 635 |
| Sep | 621 178 | 1 604 | 1 883 | 617 691 | 175 055 | 25 761 | 23 272 | 126 022 | 771 475 | 140 025 | 194 807 | 436 642 |
| Oct | 618 977 | 1 645 | 1 845 | 615 487 | 175 016 | 25 788 | 23 114 | 126 113 | 763 342 | 140 103 | 192 704 | 430 535 |
| Nov | 617 380 | 1 665 | 1 713 | 614 003 | 180 588 | 32 075 | 22 650 | 125 863 | 757 703 | 139 601 | 188 672 | 429 430 |
| Dic | 615 862 | 1 667 | 1 683 | 612 511 | 172 674 | 24 727 | 22 386 | 125 560 | 690 171 | 134 623 | 172 900 | 382 648 |
| 13 Ene | 613 140 | 1 674 | 1 635 | 609 831 | 171 171 | 24 816 | 21 713 | 124 643 | 681 522 | 132 453 | 169 902 | 379 167 |
| Feb | 610 150 | 1 668 | 1 607 | 606 875 | 169 491 | 24 346 | 21 242 | 123 903 | 656 708 | 132 642 | 162 872 | 361 193 |
| Mar | 608 676 | 1 416 | 1 604 | 605 656 | 167 711 | 24 471 | 20 813 | 122 427 | 651 983 | 133 376 | 160 738 | 357 868 |
| Abr | 605 431 | 1 454 | 1 566 | 602 411 | 167 298 | 24 186 | 20 755 | 122 357 | 646 703 | 132 852 | 158 451 | 355 400 |
| May P | 603 246 | 1 450 | 1 555 | 600 241 | 167 283 | 24 003 | 20 902 | 122 377 | 635 503 | 121 876 | 163 381 | 350 247 |

Nota: Los plazos van referidos al período original de vencimiento del préstamo. Por ejemplo, un préstamo a 15 años a tipo variable revisable anualmente, se clasifica en el plazo 'a más de 5 años'.

19. TIPOS DE INTERÉS

B) Tipos de interés aplicados por las IFM a residentes en la UEM

19.30 Importe de los saldos vivos Depósitos de hogares y sociedades no financieras Entidades de crédito

Millones de euros

| | Hogares e ISFLSH | | | | | | | Sociedades no financieras | | | | | Hogares e ISFLSH y sociedades no financieras. Cesiones temporales |
|---------------|------------------|------------------------------|----------------|---------|----------------|-----------------|---------------------|---------------------------|---------|----------------|-----------------|---------------------|---|
| | A la vista | Disponibles con preaviso (a) | | A plazo | | | Cesiones temporales | A la vista | A plazo | | | Cesiones temporales | |
| | | Hasta 3 meses | Más de 3 meses | Total | Hasta dos años | Más de dos años | | | Total | Hasta dos años | Más de dos años | | |
| 1 | 2 | 3 | 4 | 5 | 6 | 7 | 8 | 9 | 10 | 11 | 12 | 13 | |
| 08 | 269 486 | - | 574 | 409 418 | 363 025 | 46 393 | 4 454 | 112 352 | 88 430 | 78 803 | 9 627 | 15 887 | 20 341 |
| 09 | 310 798 | - | 389 | 395 108 | 334 746 | 60 363 | 1 815 | 111 903 | 94 884 | 85 618 | 9 266 | 12 627 | 14 443 |
| 10 | 309 097 | - | 338 | 420 553 | 338 500 | 82 053 | 1 238 | 113 504 | 105 710 | 95 470 | 10 240 | 8 819 | 10 057 |
| 11 | 308 827 | - | 315 | 418 957 | 319 483 | 99 474 | 1 500 | 104 907 | 93 174 | 83 187 | 9 987 | 5 344 | 6 844 |
| 12 | 308 560 | - | 387 | 423 693 | 331 657 | 92 036 | 1 531 | 103 392 | 82 529 | 75 421 | 7 108 | 5 257 | 6 788 |
| 12 Mar | 301 914 | - | 339 | 418 913 | 320 746 | 98 167 | 1 552 | 101 659 | 89 276 | 80 688 | 8 588 | 4 731 | 6 283 |
| Abr | 298 936 | - | 354 | 415 299 | 317 169 | 98 130 | 1 490 | 95 722 | 86 957 | 78 459 | 8 498 | 4 443 | 5 933 |
| May | 302 271 | - | 369 | 408 962 | 310 668 | 98 295 | 1 241 | 101 850 | 81 845 | 73 487 | 8 358 | 4 149 | 5 390 |
| Jun | 316 665 | - | 384 | 404 016 | 306 385 | 97 631 | 1 209 | 106 281 | 79 667 | 71 341 | 8 326 | 4 507 | 5 716 |
| Jul | 309 416 | - | 391 | 400 416 | 302 833 | 97 582 | 1 533 | 95 421 | 75 887 | 67 496 | 8 391 | 4 042 | 5 575 |
| Ago | 307 953 | - | 397 | 399 081 | 301 368 | 97 713 | 1 593 | 97 862 | 76 488 | 68 288 | 8 201 | 4 273 | 5 866 |
| Sep | 306 949 | - | 404 | 401 507 | 305 645 | 95 862 | 1 423 | 99 168 | 76 582 | 68 728 | 7 854 | 4 757 | 6 180 |
| Oct | 302 429 | - | 398 | 409 214 | 314 570 | 94 644 | 1 508 | 94 030 | 75 758 | 68 042 | 7 717 | 4 866 | 6 374 |
| Nov | 306 811 | - | 393 | 415 582 | 322 952 | 92 631 | 1 575 | 97 855 | 78 506 | 71 117 | 7 389 | 4 716 | 6 291 |
| Dic | 308 560 | - | 387 | 423 693 | 331 657 | 92 036 | 1 531 | 103 392 | 82 529 | 75 421 | 7 108 | 5 257 | 6 788 |
| 13 Ene | 304 576 | - | 378 | 429 026 | 334 973 | 94 053 | 1 310 | 98 430 | 83 575 | 76 199 | 7 376 | 6 917 | 8 227 |
| Feb | 306 457 | - | 370 | 430 027 | 333 028 | 96 998 | 1 034 | 101 679 | 86 012 | 77 939 | 8 073 | 6 111 | 7 145 |
| Mar | 312 980 | - | 360 | 428 580 | 327 440 | 101 139 | 814 | 105 965 | 86 689 | 77 484 | 9 205 | 4 886 | 5 700 |
| Abr | 311 155 | - | 360 | 427 446 | 321 866 | 105 580 | 775 | 103 484 | 85 674 | 75 698 | 9 976 | 5 075 | 5 850 |
| May P | 311 808 | - | 360 | 428 282 | 317 260 | 111 022 | 771 | 109 270 | 86 003 | 74 825 | 11 178 | 4 759 | 5 530 |

a. Incluye sociedades no financieras.

19. TIPOS DE INTERÉS
B) Tipos de interés aplicados por las IFM a residentes en la UEM
19.31 Importe de los saldos vivos
Depósitos de hogares y sociedades no financieras

Millones de euros

| | Hogares e ISFLSH | | | | | | | Sociedades no financieras | | | | | Hogares e ISFLSH y sociedades no financieras. Cesiones temporales |
|---------------|------------------|------------------------------|----------------|---------|----------------|-----------------|---------------------|---------------------------|---------|----------------|-----------------|---------------------|---|
| | A la vista | Disponibles con preaviso (a) | | A plazo | | | Cesiones temporales | A la vista | A plazo | | | Cesiones temporales | |
| | | Hasta 3 meses | Más de 3 meses | Total | Hasta dos años | Más de dos años | | | Total | Hasta dos años | Más de dos años | | |
| 1 | 2 | 3 | 4 | 5 | 6 | 7 | 8 | 9 | 10 | 11 | 12 | 13 | |
| 08 | 269 482 | - | - | 409 416 | 363 024 | 46 392 | 4 454 | 112 326 | 86 123 | 78 159 | 7 964 | 15 887 | 20 341 |
| 09 | 310 794 | - | - | 395 107 | 334 745 | 60 362 | 1 815 | 111 882 | 93 307 | 85 349 | 7 958 | 12 627 | 14 443 |
| 10 | 309 092 | - | - | 420 552 | 338 499 | 82 053 | 1 238 | 113 464 | 104 157 | 95 133 | 9 024 | 8 819 | 10 057 |
| 11 | 308 824 | - | - | 418 956 | 319 483 | 99 474 | 1 500 | 104 861 | 91 575 | 82 664 | 8 911 | 5 344 | 6 844 |
| 12 | 308 554 | - | - | 423 692 | 331 657 | 92 035 | 1 531 | 103 334 | 81 622 | 74 917 | 6 705 | 5 257 | 6 788 |
| 12 Mar | 301 911 | - | - | 418 913 | 320 746 | 98 167 | 1 552 | 101 444 | 87 793 | 80 276 | 7 517 | 4 731 | 6 283 |
| <i>Abr</i> | 298 933 | - | - | 415 299 | 317 169 | 98 130 | 1 490 | 95 697 | 85 514 | 78 058 | 7 456 | 4 443 | 5 933 |
| <i>May</i> | 302 267 | - | - | 408 962 | 310 668 | 98 294 | 1 241 | 101 830 | 80 310 | 72 973 | 7 337 | 4 149 | 5 390 |
| <i>Jun</i> | 316 662 | - | - | 404 015 | 306 385 | 97 631 | 1 209 | 106 267 | 78 147 | 70 826 | 7 321 | 4 507 | 5 716 |
| <i>Jul</i> | 309 413 | - | - | 400 415 | 302 833 | 97 582 | 1 533 | 95 299 | 74 412 | 67 004 | 7 409 | 4 042 | 5 575 |
| <i>Ago</i> | 307 950 | - | - | 399 080 | 301 368 | 97 712 | 1 593 | 97 826 | 75 060 | 67 818 | 7 242 | 4 273 | 5 866 |
| <i>Sep</i> | 306 946 | - | - | 401 506 | 305 645 | 95 861 | 1 423 | 99 120 | 75 203 | 68 281 | 6 922 | 4 757 | 6 180 |
| <i>Oct</i> | 302 426 | - | - | 409 214 | 314 570 | 94 644 | 1 508 | 93 984 | 74 551 | 67 616 | 6 935 | 4 866 | 6 374 |
| <i>Nov</i> | 306 809 | - | - | 415 582 | 322 952 | 92 630 | 1 575 | 97 803 | 77 530 | 70 713 | 6 816 | 4 716 | 6 291 |
| <i>Dic</i> | 308 554 | - | - | 423 692 | 331 657 | 92 035 | 1 531 | 103 334 | 81 622 | 74 917 | 6 705 | 5 257 | 6 788 |
| 13 Ene | 304 573 | - | - | 429 026 | 334 973 | 94 053 | 1 310 | 98 387 | 82 779 | 75 814 | 6 966 | 6 917 | 8 227 |
| <i>Feb</i> | 306 454 | - | - | 430 027 | 333 028 | 96 998 | 1 034 | 101 633 | 85 204 | 77 548 | 7 656 | 6 111 | 7 145 |
| <i>Mar</i> | 312 978 | - | - | 428 580 | 327 440 | 101 139 | 814 | 105 916 | 85 868 | 77 088 | 8 779 | 4 886 | 5 700 |
| <i>Abr</i> | 311 152 | - | - | 427 445 | 321 866 | 105 580 | 775 | 103 435 | 84 865 | 75 301 | 9 564 | 5 075 | 5 850 |
| <i>May</i> P | 311 806 | - | - | 428 282 | 317 260 | 111 022 | 771 | 109 222 | 85 179 | 74 423 | 10 756 | 4 759 | 5 530 |

a. Incluye sociedades no financieras.

CAPÍTULO 20 TIPOS DE CAMBIO E ÍNDICES DE COMPETITIVIDAD

20. TIPOS DE CAMBIO E ÍNDICES DE COMPETITIVIDAD
A) Tipos de cambio

20.1 Tipos de cambio del euro (a)

Banco Central Europeo y FMI para el DEG

Unidades monetarias por euro. Media de datos diarios

| | Dólar estadounidense (USD) 1 | Yen japonés (JPY) 2 | Franco suizo (CHF) 3 | Libra esterlina (GBP) 4 | Corona sueca (SEK) 5 | Corona danesa (DKK) 6 | Corona noruega (NOK) 7 | Dólar canadiense (CAD) 8 | Dólar australiano (AUD) 9 | Dólar neozelandés (NZD) 10 | Pro memoria DEG (XDR) 11 |
|--------|---------------------------------|------------------------|-------------------------|----------------------------|-------------------------|--------------------------|---------------------------|-----------------------------|------------------------------|-------------------------------|-----------------------------|
| 07 | 1,3705 | 161,25 | 1,6427 | 0,68434 | 9,2501 | 7,4506 | 8,0165 | 1,4678 | 1,6348 | 1,8627 | 0,8948 |
| 08 | 1,4708 | 152,45 | 1,5874 | 0,79628 | 9,6152 | 7,4560 | 8,2237 | 1,5594 | 1,7416 | 2,0770 | 0,9292 |
| 09 | 1,3948 | 130,34 | 1,5100 | 0,89094 | 10,6191 | 7,4462 | 8,7278 | 1,5850 | 1,7727 | 2,2121 | 0,9036 |
| 10 | 1,3257 | 116,24 | 1,3803 | 0,85784 | 9,5373 | 7,4473 | 8,0043 | 1,3651 | 1,4423 | 1,8377 | 0,8687 |
| 11 | 1,3920 | 110,96 | 1,2326 | 0,86788 | 9,0298 | 7,4506 | 7,7934 | 1,3761 | 1,3484 | 1,7600 | 0,8813 |
| 12 | 1,2848 | 102,49 | 1,2053 | 0,81087 | 8,7041 | 7,4437 | 7,4751 | 1,2842 | 1,2407 | 1,5867 | 0,8390 |
| 12 Ene | 1,2905 | 99,33 | 1,2108 | 0,83210 | 8,8503 | 7,4353 | 7,6752 | 1,3073 | 1,2405 | 1,6132 | 0,8406 |
| Feb | 1,3224 | 103,77 | 1,2071 | 0,83696 | 8,8196 | 7,4341 | 7,5522 | 1,3193 | 1,2327 | 1,5845 | 0,8534 |
| Mar | 1,3201 | 108,88 | 1,2061 | 0,83448 | 8,8873 | 7,4354 | 7,5315 | 1,3121 | 1,2538 | 1,6104 | 0,8568 |
| Abr | 1,3162 | 107,00 | 1,2023 | 0,82188 | 8,8650 | 7,4393 | 7,5698 | 1,3068 | 1,2718 | 1,6095 | 0,8527 |
| May | 1,2789 | 101,97 | 1,2012 | 0,80371 | 8,9924 | 7,4335 | 7,5655 | 1,2916 | 1,2825 | 1,6538 | 0,8361 |
| Jun | 1,2526 | 99,26 | 1,2011 | 0,80579 | 8,8743 | 7,4325 | 7,5401 | 1,2874 | 1,2550 | 1,6062 | 0,8266 |
| Jul | 1,2288 | 97,07 | 1,2011 | 0,78827 | 8,5451 | 7,4384 | 7,4579 | 1,2461 | 1,1931 | 1,5390 | 0,8156 |
| Ago | 1,2400 | 97,58 | 1,2011 | 0,78884 | 8,2805 | 7,4454 | 7,3239 | 1,2315 | 1,1841 | 1,5306 | 0,8198 |
| Sep | 1,2856 | 100,49 | 1,2089 | 0,79821 | 8,4929 | 7,4539 | 7,3945 | 1,2583 | 1,2372 | 1,5721 | 0,8363 |
| Oct | 1,2974 | 102,47 | 1,2098 | 0,80665 | 8,6145 | 7,4582 | 7,4076 | 1,2801 | 1,2596 | 1,5817 | 0,8423 |
| Nov | 1,2828 | 103,94 | 1,2052 | 0,80389 | 8,6076 | 7,4587 | 7,3371 | 1,2787 | 1,2331 | 1,5660 | 0,8383 |
| Dic | 1,3119 | 109,71 | 1,2091 | 0,81237 | 8,6512 | 7,4604 | 7,3503 | 1,2984 | 1,2527 | 1,5777 | 0,8527 |
| 13 Ene | 1,3288 | 118,34 | 1,2288 | 0,83271 | 8,6217 | 7,4614 | 7,3821 | 1,3189 | 1,2658 | 1,5877 | 0,8654 |
| Feb | 1,3359 | 124,40 | 1,2298 | 0,86250 | 8,5083 | 7,4598 | 7,4232 | 1,3477 | 1,2951 | 1,5929 | 0,8747 |
| Mar | 1,2964 | 122,99 | 1,2266 | 0,85996 | 8,3470 | 7,4553 | 7,4863 | 1,3285 | 1,2537 | 1,5657 | 0,8623 |
| Abr | 1,3026 | 127,54 | 1,2199 | 0,85076 | 8,4449 | 7,4553 | 7,5444 | 1,3268 | 1,2539 | 1,5348 | 0,8659 |
| May | 1,2982 | 131,13 | 1,2418 | 0,84914 | 8,5725 | 7,4536 | 7,5589 | 1,3257 | 1,3133 | 1,5774 | 0,8663 |
| Jun | 1,3189 | 128,40 | 1,2322 | 0,85191 | 8,6836 | 7,4576 | 7,7394 | 1,3596 | 1,3978 | 1,6682 | 0,8711 |

Véanse notas al final del capítulo

20. TIPOS DE CAMBIO E ÍNDICES DE COMPETITIVIDAD
A) Tipos de cambio

20.2 Tipos de cambio del euro (a)

Banco Central Europeo

Unidades monetarias por euro. Media de datos diarios

| | Libra chipriota (b)(CYP) 1 | Corona checa (CZK) 2 | Forint húngaro (HUF) 3 | Zloty polaco (PLN) 4 | Tolar esloveno (c)(SIT) 5 | Corona estona (e)(EEK) 6 | Corona eslovaca (d)(SKK) 7 | Corona islandesa (ISK) 8 | Lats letón (LVL) 9 |
|--------|-------------------------------|-------------------------|---------------------------|-------------------------|------------------------------|-----------------------------|-------------------------------|-----------------------------|-----------------------|
| 07 | 0,5826 | 27,766 | 251,35 | 3,7837 | ... | 15,6466 | 33,775 | 87,63 | 0,7001 |
| 08 | ... | 24,946 | 251,51 | 3,5121 | ... | 15,6466 | 31,262 | 143,83 | 0,7027 |
| 09 | ... | 26,435 | 280,33 | 4,3276 | ... | 15,6466 | ... | ... | 0,7057 |
| 10 | ... | 25,284 | 275,48 | 3,9947 | ... | 15,6466 | ... | ... | 0,7087 |
| 11 | ... | 24,590 | 279,37 | 4,1206 | ... | ... | ... | ... | 0,7063 |
| 12 | ... | 25,149 | 289,25 | 4,1847 | ... | ... | ... | ... | 0,6973 |
| 12 Ene | ... | 25,531 | 307,33 | 4,3760 | ... | ... | ... | ... | 0,6990 |
| Feb | ... | 25,042 | 290,68 | 4,1835 | ... | ... | ... | ... | 0,6988 |
| Mar | ... | 24,676 | 292,26 | 4,1370 | ... | ... | ... | ... | 0,6977 |
| Abr | ... | 24,809 | 294,81 | 4,1782 | ... | ... | ... | ... | 0,6993 |
| May | ... | 25,313 | 293,67 | 4,2937 | ... | ... | ... | ... | 0,6981 |
| Jun | ... | 25,640 | 293,57 | 4,2973 | ... | ... | ... | ... | 0,6969 |
| Jul | ... | 25,447 | 286,28 | 4,1837 | ... | ... | ... | ... | 0,6963 |
| Ago | ... | 25,021 | 278,93 | 4,0934 | ... | ... | ... | ... | 0,6963 |
| Sep | ... | 24,752 | 284,22 | 4,1345 | ... | ... | ... | ... | 0,6962 |
| Oct | ... | 24,939 | 282,09 | 4,1071 | ... | ... | ... | ... | 0,6962 |
| Nov | ... | 25,365 | 282,26 | 4,1321 | ... | ... | ... | ... | 0,6962 |
| Dic | ... | 25,214 | 285,79 | 4,0956 | ... | ... | ... | ... | 0,6965 |
| 13 Ene | ... | 25,563 | 294,01 | 4,1424 | ... | ... | ... | ... | 0,6978 |
| Feb | ... | 25,475 | 292,73 | 4,1700 | ... | ... | ... | ... | 0,6999 |
| Mar | ... | 25,659 | 303,01 | 4,1565 | ... | ... | ... | ... | 0,7013 |
| Abr | ... | 25,841 | 298,67 | 4,1359 | ... | ... | ... | ... | 0,7006 |
| May | ... | 25,888 | 292,38 | 4,1799 | ... | ... | ... | ... | 0,7002 |
| Jun | ... | 25,759 | 295,70 | 4,2839 | ... | ... | ... | ... | 0,7019 |

Véanse notas al final del capítulo

20. TIPOS DE CAMBIO E ÍNDICES DE COMPETITIVIDAD

A) Tipos de cambio

20.3 Tipos de cambio del euro (a)

Banco Central Europeo

Unidades monetarias por euro. Media de datos diarios

| | Leu rumano (b) (ROL/RON) | Lev búlgaro (BGN) | Lira maltesa(c) (MTL) | Lira turca (d) (TRL/TRY) | Litas lituano (LTL) | Dólar de Hong-Kong (HKD) | Dólar de Singapur (SGD) | Rand sudafricano (ZAR) | Won surcoreano (KRW) |
|---------------|--------------------------|-------------------|-----------------------|--------------------------|---------------------|--------------------------|-------------------------|------------------------|----------------------|
| | 1 | 2 | 3 | 4 | 5 | 6 | 7 | 8 | 9 |
| 07 | 3,3375 | 1,9558 | 0,4293 | 1,7865 | 3,4528 | 10,6912 | 2,0636 | 9,6596 | 1 272,99 |
| 08 | 3,6842 | 1,9558 | ... | 1,9064 | 3,4528 | 11,4541 | 2,0762 | 12,0590 | 1 606,09 |
| 09 | 4,2393 | 1,9558 | ... | 2,1631 | 3,4528 | 10,8114 | 2,0241 | 11,6737 | 1 772,90 |
| 10 | 4,2111 | 1,9558 | ... | 1,9965 | 3,4528 | 10,2994 | 1,8055 | 9,6984 | 1 531,82 |
| 11 | 4,2386 | 1,9558 | ... | 2,3378 | 3,4528 | 10,8362 | 1,7489 | 10,0970 | 1 541,23 |
| 12 | 4,4585 | 1,9558 | ... | 2,3135 | 3,4528 | 9,9663 | 1,6055 | 10,5511 | 1 447,69 |
| 12 Ene | 4,3417 | 1,9558 | ... | 2,3759 | 3,4528 | 10,0187 | 1,6510 | 10,3405 | 1 474,96 |
| Feb | 4,3513 | 1,9558 | ... | 2,3264 | 3,4528 | 10,2553 | 1,6585 | 10,1289 | 1 485,58 |
| Mar | 4,3668 | 1,9558 | ... | 2,3631 | 3,4528 | 10,2474 | 1,6624 | 10,0475 | 1 487,83 |
| Abr | 4,3789 | 1,9558 | ... | 2,3520 | 3,4528 | 10,2163 | 1,6459 | 10,3060 | 1 495,40 |
| May | 4,4412 | 1,9558 | ... | 2,3149 | 3,4528 | 9,9291 | 1,6152 | 10,4412 | 1 481,36 |
| Jun | 4,4626 | 1,9558 | ... | 2,2837 | 3,4528 | 9,7192 | 1,6016 | 10,5050 | 1 458,61 |
| Jul | 4,5549 | 1,9558 | ... | 2,2281 | 3,4528 | 9,5308 | 1,5494 | 10,1379 | 1 404,11 |
| Ago | 4,5176 | 1,9558 | ... | 2,2291 | 3,4528 | 9,6177 | 1,5480 | 10,2585 | 1 403,93 |
| Sep | 4,5022 | 1,9558 | ... | 2,3177 | 3,4528 | 9,9686 | 1,5837 | 10,6512 | 1 444,65 |
| Oct | 4,5624 | 1,9558 | ... | 2,3384 | 3,4528 | 10,0574 | 1,5879 | 11,2215 | 1 435,37 |
| Nov | 4,5273 | 1,9558 | ... | 2,3010 | 3,4528 | 9,9423 | 1,5695 | 11,2986 | 1 395,13 |
| Dic | 4,4899 | 1,9558 | ... | 2,3439 | 3,4528 | 10,1679 | 1,6009 | 11,3179 | 1 411,41 |
| 13 Ene | 4,3835 | 1,9558 | ... | 2,3543 | 3,4528 | 10,3027 | 1,6326 | 11,6957 | 1 417,69 |
| Feb | 4,3839 | 1,9558 | ... | 2,3738 | 3,4528 | 10,3608 | 1,6546 | 11,8796 | 1 452,82 |
| Mar | 4,3923 | 1,9558 | ... | 2,3453 | 3,4528 | 10,0588 | 1,6164 | 11,9169 | 1 430,31 |
| Abr | 4,3780 | 1,9558 | ... | 2,3406 | 3,4528 | 10,1110 | 1,6120 | 11,8592 | 1 460,89 |
| May | 4,3360 | 1,9558 | ... | 2,3739 | 3,4528 | 10,0766 | 1,6219 | 12,1798 | 1 444,56 |
| Jun | 4,4803 | 1,9558 | ... | 2,5028 | 3,4528 | 10,2349 | 1,6613 | 13,2088 | 1 498,33 |

Véanse notas al final del capítulo

20. TIPOS DE CAMBIO E ÍNDICES DE COMPETITIVIDAD

A) Tipos de cambio

20.4 Tipos de cambio del euro (a)

Banco Central Europeo

Unidades monetarias por euro. Media de datos diarios

| | Yuan renminbi chino (CNY) | Kuna croata (HRK) | Rupia indonesia (IDR) | Ringgit de Malasia (MYR) | Peso filipino (PHP) | Rublo ruso (RUB) | Baht de Tailandia (THB) | Peso mejicano (MXN) | Real brasileño (BRL) | Rupia india (INR) |
|---------------|---------------------------|-------------------|-----------------------|--------------------------|---------------------|------------------|-------------------------|---------------------|----------------------|-------------------|
| | 1 | 2 | 3 | 4 | 5 | 6 | 7 | 8 | 9 | 10 |
| 07 | 10,4178 | 7,3376 | 12 528,33 | 4,7076 | 63,026 | 35,018 | 44,214 | 14,974 | 2,659 | 56,419 |
| 08 | 10,2236 | 7,2239 | 14 165,16 | 4,8893 | 65,172 | 36,421 | 48,475 | 16,291 | 2,674 | 63,614 |
| 09 | 9,5277 | 7,3400 | 14 443,74 | 4,9079 | 66,338 | 44,138 | 47,804 | 18,799 | 2,767 | 67,361 |
| 10 | 8,9712 | 7,2891 | 12 041,70 | 4,2668 | 59,739 | 40,263 | 42,014 | 16,737 | 2,331 | 60,588 |
| 11 | 8,9960 | 7,4390 | 12 206,51 | 4,2558 | 60,260 | 40,885 | 42,429 | 17,288 | 2,327 | 64,886 |
| 12 | 8,1052 | 7,5217 | 12 045,73 | 3,9672 | 54,246 | 39,926 | 39,928 | 16,903 | 2,508 | 68,597 |
| 12 Ene | 8,1465 | 7,5543 | 11 709,2 | 4,0151 | 56,208 | 40,439 | 40,718 | 17,314 | 2,308 | 66,060 |
| Feb | 8,3314 | 7,5815 | 11 913,8 | 3,9978 | 56,419 | 39,423 | 40,614 | 16,916 | 2,273 | 65,059 |
| Mar | 8,3326 | 7,5358 | 12 082,5 | 4,0229 | 56,634 | 38,780 | 40,557 | 16,824 | 2,367 | 66,540 |
| Abr | 8,2921 | 7,4991 | 12 068,7 | 4,0277 | 56,145 | 38,809 | 40,639 | 17,190 | 2,441 | 68,194 |
| May | 8,0806 | 7,5383 | 11 913,5 | 3,9688 | 54,908 | 39,559 | 40,077 | 17,424 | 2,536 | 69,641 |
| Jun | 7,9676 | 7,5434 | 11 830,2 | 3,9836 | 53,510 | 41,177 | 39,640 | 17,453 | 2,566 | 70,167 |
| Jul | 7,8288 | 7,5006 | 11 605,2 | 3,8914 | 51,452 | 39,947 | 38,873 | 16,426 | 2,491 | 68,106 |
| Ago | 7,8864 | 7,4853 | 11 777,5 | 3,8643 | 52,173 | 39,633 | 38,974 | 16,360 | 2,517 | 68,863 |
| Sep | 8,1273 | 7,4291 | 12 287,9 | 3,9599 | 53,629 | 40,401 | 39,842 | 16,641 | 2,607 | 70,045 |
| Oct | 8,1390 | 7,5140 | 12 457,3 | 3,9649 | 53,691 | 40,356 | 39,811 | 16,721 | 2,633 | 68,859 |
| Nov | 7,9998 | 7,5410 | 12 343,8 | 3,9230 | 52,716 | 40,250 | 39,391 | 16,769 | 2,651 | 70,325 |
| Dic | 8,1809 | 7,5334 | 12 643,4 | 4,0075 | 53,796 | 40,311 | 40,187 | 16,866 | 2,726 | 71,695 |
| 13 Ene | 8,2698 | 7,5746 | 12 838,0 | 4,0413 | 54,105 | 40,185 | 39,924 | 16,876 | 2,699 | 72,072 |
| Feb | 8,3282 | 7,5868 | 12 933,7 | 4,1403 | 54,355 | 40,334 | 39,839 | 16,987 | 2,635 | 71,934 |
| Mar | 8,0599 | 7,5909 | 12 590,6 | 4,0309 | 52,813 | 39,933 | 38,264 | 16,232 | 2,569 | 70,558 |
| Abr | 8,0564 | 7,6076 | 12 664,5 | 3,9686 | 53,649 | 40,799 | 37,857 | 15,890 | 2,606 | 70,774 |
| May | 7,9715 | 7,5684 | 12 673,1 | 3,9200 | 53,693 | 40,684 | 38,667 | 15,978 | 2,641 | 71,476 |
| Jun | 8,0905 | 7,4901 | 13 033,3 | 4,1488 | 56,658 | 42,649 | 40,664 | 17,072 | 2,861 | 77,028 |

Véanse notas al final del capítulo

20. TIPOS DE CAMBIO E ÍNDICES DE COMPETITIVIDAD
A) Tipos de cambio

20.5 Tipos de cambio del dólar estadounidense (a)

Banco Central Europeo

Unidades monetarias por dólar estadounidense. Media de datos diarios

| | Euro (EUR) | Yen japonés (JPY) | Franco suizo (CHF) | Libra esterlina (GBP) | Corona sueca (SEK) | Corona danesa (DKK) | Corona noruega (NOK) | Dólar canadiense (CAD) | Dólar australiano (AUD) | Dólar neozelandés (NZD) | Pro memoria DEG (XDR) |
|--------|---------------|-------------------------|--------------------------|-----------------------------|--------------------------|---------------------------|----------------------------|------------------------------|-------------------------------|-------------------------------|-----------------------------|
| | 1 | 2 | 3 | 4 | 5 | 6 | 7 | 8 | 9 | 10 | 11 |
| 07 | 0,731 | 117,8 | 1,200 | 0,500 | 6,76 | 5,44 | 5,86 | 1,074 | 1,195 | 1,361 | 0,653 |
| 08 | 0,683 | 103,5 | 1,084 | 0,545 | 6,59 | 5,10 | 5,64 | 1,066 | 1,197 | 1,425 | 0,633 |
| 09 | 0,719 | 93,5 | 1,085 | 0,641 | 7,64 | 5,35 | 6,28 | 1,140 | 1,279 | 1,596 | 0,649 |
| 10 | 0,756 | 87,7 | 1,043 | 0,648 | 7,21 | 5,63 | 6,05 | 1,030 | 1,090 | 1,387 | 0,656 |
| 11 | 0,719 | 79,7 | 0,887 | 0,624 | 6,50 | 5,36 | 5,61 | 0,989 | 0,970 | 1,266 | 0,633 |
| 12 | 0,779 | 79,7 | 0,939 | 0,631 | 6,78 | 5,80 | 5,82 | 1,000 | 0,966 | 1,236 | 0,653 |
| 12 Ene | 0,775 | 77,0 | 0,938 | 0,645 | 6,86 | 5,76 | 5,95 | 1,013 | 0,961 | 1,250 | 0,652 |
| Feb | 0,756 | 78,5 | 0,913 | 0,633 | 6,67 | 5,62 | 5,71 | 0,998 | 0,932 | 1,198 | 0,645 |
| Mar | 0,758 | 82,5 | 0,914 | 0,632 | 6,73 | 5,63 | 5,71 | 0,994 | 0,950 | 1,220 | 0,649 |
| Abr | 0,760 | 81,3 | 0,914 | 0,624 | 6,74 | 5,65 | 5,75 | 0,993 | 0,966 | 1,223 | 0,648 |
| May | 0,782 | 79,7 | 0,940 | 0,629 | 7,03 | 5,81 | 5,92 | 1,010 | 1,003 | 1,294 | 0,654 |
| Jun | 0,798 | 79,2 | 0,959 | 0,643 | 7,09 | 5,93 | 6,02 | 1,028 | 1,002 | 1,282 | 0,660 |
| Jul | 0,814 | 79,0 | 0,978 | 0,641 | 6,95 | 6,05 | 6,07 | 1,014 | 0,971 | 1,252 | 0,664 |
| Ago | 0,806 | 78,7 | 0,969 | 0,636 | 6,68 | 6,00 | 5,91 | 0,993 | 0,955 | 1,234 | 0,661 |
| Sep | 0,778 | 78,2 | 0,940 | 0,621 | 6,61 | 5,80 | 5,75 | 0,979 | 0,962 | 1,223 | 0,651 |
| Oct | 0,771 | 79,0 | 0,932 | 0,622 | 6,64 | 5,75 | 5,71 | 0,987 | 0,971 | 1,219 | 0,649 |
| Nov | 0,780 | 81,0 | 0,940 | 0,627 | 6,71 | 5,81 | 5,72 | 0,997 | 0,961 | 1,221 | 0,654 |
| Dic | 0,762 | 83,6 | 0,922 | 0,619 | 6,59 | 5,69 | 5,60 | 0,990 | 0,955 | 1,203 | 0,650 |
| 13 Ene | 0,753 | 89,0 | 0,925 | 0,627 | 6,49 | 5,62 | 5,56 | 0,992 | 0,953 | 1,195 | 0,651 |
| Feb | 0,749 | 93,1 | 0,921 | 0,646 | 6,37 | 5,58 | 5,56 | 1,009 | 0,970 | 1,192 | 0,655 |
| Mar | 0,771 | 94,9 | 0,946 | 0,663 | 6,44 | 5,75 | 5,78 | 1,025 | 0,967 | 1,208 | 0,665 |
| Abr | 0,768 | 97,9 | 0,937 | 0,653 | 6,48 | 5,72 | 5,79 | 1,019 | 0,963 | 1,178 | 0,665 |
| May | 0,770 | 101,0 | 0,957 | 0,654 | 6,60 | 5,74 | 5,82 | 1,021 | 1,012 | 1,215 | 0,667 |
| Jun | 0,758 | 97,4 | 0,934 | 0,646 | 6,58 | 5,66 | 5,87 | 1,031 | 1,060 | 1,265 | 0,660 |

Véanse notas al final del capítulo

20. TIPOS DE CAMBIO E ÍNDICES DE COMPETITIVIDAD
B) Índices de competitividad

20.6 Índices de competitividad de España frente a la zona del euro y a la UE 27 (a) (b)

Base 1999 I = 100

| | Frente a la zona del euro | | | | | Frente a la Unión Europea (UE 27) | | | | | | | | |
|--------|-------------------------------|------------------------------------|--|--|---|-----------------------------------|---------------------------------|--|---|------------------------|-------------------------------|---------------------------------|--|---|
| | Con precios de consumo (IAPC) | Con precios de industriales (IPRI) | Con costes laborales unitarios totales (CLUT)(f) | Con costes laborales unitarios de manufacturas (CLUM)(f) | Con valores unitarios de las exportaciones (IVUE) | Total (c) | | | | Componente nominal (d) | Componente precios (e) | | | |
| | | | | | | Con precios de consumo (IAPC) | Con precios industriales (IPRI) | Con costes laborales unitarios totales (CLUT)(f) | Con valores unitarios de las exportaciones (IVUE) | | Con precios de consumo (IAPC) | Con precios industriales (IPRI) | Con costes laborales unitarios totales (CLUT)(f) | Con valores unitarios de las exportaciones (IVUE) |
| 1 | 2 | 3 | 4 | 5 | 6 | 7 | 8 | 9 | 10 | 11 | 12 | 13 | 14 | |
| 06 | 108,4 | 106,7 | 109,4 | 114,6 | 103,9 | 107,7 | 106,6 | 107,7 | 102,2 | 100,0 | 107,6 | 106,6 | 107,7 | 102,1 |
| 07 | 108,9 | 106,9 | 112,7 | 119,9 | 104,6 | 107,5 | 106,4 | 110,1 | 103,0 | 99,8 | 107,7 | 106,6 | 110,3 | 103,3 |
| 08 | 109,9 | 108,3 | 115,1 | 121,8 | 104,8 | 109,4 | 108,6 | 113,3 | 103,1 | 100,8 | 108,5 | 107,8 | 112,4 | 102,3 |
| 09 | 109,4 | 108,0 | 111,8 | 112,8 | 103,3 | 110,5 | 109,1 | 112,2 | 102,1 | 102,6 | 107,6 | 106,3 | 109,3 | 99,5 |
| 10 | 110,0 | 108,7 | 110,3 | 111,6 | 104,2 | 110,0 | 109,2 | 109,6 | 102,3 | 101,9 | 108,0 | 107,3 | 107,6 | 100,5 |
| 11 | 110,4 | 109,8 | 107,5 | 109,5 | 103,5 | 110,2 | 110,1 | 106,8 | 101,7 | 101,9 | 108,2 | 108,1 | 104,9 | 99,8 |
| 12 | 110,4 | 110,5 | 102,1 | 109,3 | 104,0 | 109,6 | 110,1 | 100,8 | 101,9 | 101,4 | 108,0 | 108,6 | 99,4 | 100,5 |
| 12 Mar | 109,7 | 110,4 | 105,2 | 108,4 | 104,4 | 109,2 | 110,3 | 104,1 | 102,1 | 101,6 | 107,4 | 108,5 | 102,3 | 100,5 |
| Abr | 110,5 | 110,4 | ... | ... | 103,3 | 109,9 | 110,2 | ... | 101,2 | 101,6 | 108,3 | 108,5 | ... | 99,6 |
| May | 110,4 | 110,3 | ... | ... | 103,4 | 109,7 | 110,0 | ... | 101,4 | 101,5 | 108,1 | 108,4 | ... | 99,9 |
| Jun | 110,3 | 110,0 | 103,2 | 109,0 | 103,7 | 109,6 | 109,8 | 102,0 | 101,6 | 101,5 | 108,0 | 108,2 | 100,4 | 100,1 |
| Jul | 109,7 | 110,5 | ... | ... | 103,0 | 108,7 | 110,0 | ... | 100,9 | 101,2 | 107,4 | 108,7 | ... | 99,8 |
| Ago | 109,8 | 111,0 | ... | ... | 104,1 | 108,6 | 110,3 | ... | 101,8 | 101,0 | 107,5 | 109,2 | ... | 100,8 |
| Sep | 111,5 | 111,1 | 102,0 | 109,5 | 104,9 | 110,4 | 110,5 | 100,4 | 102,7 | 101,2 | 109,2 | 109,3 | 99,3 | 101,5 |
| Oct | 111,8 | 110,8 | ... | ... | 104,4 | 110,8 | 110,4 | ... | 102,3 | 101,3 | 109,4 | 109,0 | ... | 101,0 |
| Nov | 111,7 | 110,7 | ... | ... | 104,0 | 110,7 | 110,2 | ... | 101,9 | 101,3 | 109,3 | 108,8 | ... | 100,6 |
| Dic | 111,3 | 110,5 | 98,1 | 110,5 | 104,7 | 110,4 | 110,2 | 96,8 | 102,7 | 101,4 | 108,9 | 108,7 | 95,5 | 101,3 |
| 13 Ene | 110,3 | 110,9 | ... | ... | 104,0 | 109,5 | 110,8 | ... | 101,9 | 101,6 | 107,8 | 109,0 | ... | 100,3 |
| Feb | 109,8 | 111,2 | ... | ... | ... | 109,3 | 111,3 | ... | ... | 101,9 | 107,3 | 109,2 | ... | ... |
| Mar | 110,7 | 111,1 | ... | ... | ... | 110,4 | 111,1 | ... | ... | 101,9 | 108,4 | 109,0 | ... | ... |
| Abr | 110,9 | 110,8 | ... | ... | ... | 110,5 | 110,8 | ... | ... | 101,8 | 108,5 | 108,8 | ... | ... |
| May | 110,9 | ... | ... | ... | ... | 110,5 | ... | ... | ... | 101,8 | 108,5 | ... | ... | ... |
| Jun | ... | ... | ... | ... | ... | ... | ... | ... | ... | 102,0 | ... | ... | ... | ... |

Véanse notas al final del capítulo

20. TIPOS DE CAMBIO E ÍNDICES DE COMPETITIVIDAD
B) Índices de competitividad

20.7 Índices de competitividad de España frente a los países desarrollados, a los industrializados y a los nuevos países industrializados de Asia (a) (b)

Base 1999 I = 100

| | Frente a los países desarrollados | | | | | | | | | Frente a los países industrializados | | | | Frente a nuevos países industrializados de Asia | | | | | |
|---------------|-----------------------------------|----------|--------------|----------|------------------------|------------------------|----------|--------------|----------|--------------------------------------|----------|------------------------|------------------------|---|-----------|----------|------------------------|------------------------|----------|
| | Total (c) | | | | Componente nominal (d) | Componente precios (e) | | | | Total (c) | | Componente nominal (d) | Componente precios (e) | | Total (c) | | Componente nominal (d) | Componente precios (e) | |
| | Con IPC | Con IPRI | Con CLUM (f) | Con IVUE | | Con IPC | Con IPRI | Con CLUM (f) | Con IVUE | Con IPC | Con IPRI | | Con IPC | Con IPRI | Con IPC | Con IPRI | | Con IPC | Con IPRI |
| | 1 | 2 | 3 | 4 | 5 | 6 | 7 | 8 | 9 | 10 | 11 | 12 | 13 | 14 | 15 | 16 | 17 | 18 | 19 |
| 06 | 110,3 | 109,1 | 117,4 | 103,7 | 100,8 | 109,5 | 108,2 | 116,5 | 102,9 | 111,3 | 109,4 | 101,4 | 109,8 | 107,9 | 119,6 | 112,6 | 106,4 | 112,4 | 105,8 |
| 07 | 111,9 | 110,2 | 123,9 | 105,7 | 101,9 | 109,8 | 108,2 | 121,6 | 103,8 | 113,7 | 111,3 | 102,9 | 110,5 | 108,1 | 126,0 | 118,3 | 111,5 | 112,9 | 106,1 |
| 08 | 114,5 | 112,9 | 128,5 | 105,9 | 103,3 | 110,9 | 109,3 | 124,4 | 102,6 | 116,2 | 113,8 | 104,6 | 111,1 | 108,8 | 128,0 | 120,1 | 115,5 | 110,8 | 103,9 |
| 09 | 114,0 | 111,6 | 120,1 | 104,2 | 103,4 | 110,2 | 107,9 | 116,1 | 100,7 | 115,0 | 112,0 | 104,4 | 110,2 | 107,3 | 121,3 | 114,5 | 112,2 | 108,1 | 102,1 |
| 10 | 112,9 | 111,0 | 116,4 | 103,7 | 101,9 | 110,8 | 108,9 | 114,2 | 101,8 | 112,7 | 110,0 | 101,9 | 110,6 | 108,0 | 111,1 | 103,7 | 103,3 | 107,5 | 100,4 |
| 11 | 113,1 | 111,9 | 113,3 | 103,1 | 101,7 | 111,2 | 110,0 | 111,4 | 101,3 | 112,7 | 111,2 | 101,8 | 110,7 | 109,2 | 110,1 | 106,9 | 104,1 | 105,8 | 102,7 |
| 12 | 111,7 | 111,2 | 111,7 | 102,8 | 100,3 | 111,3 | 110,8 | 111,4 | 102,4 | 110,1 | 109,5 | 99,5 | 110,6 | 110,0 | 100,2 | 99,6 | 96,2 | 104,2 | 103,5 |
| 12 Mar | 111,7 | 111,7 | 111,2 | 103,2 | 100,9 | 110,7 | 110,6 | 110,4 | 102,3 | 110,4 | 110,3 | 100,4 | 110,1 | 109,9 | 102,7 | 101,9 | 98,3 | 104,5 | 103,7 |
| Abr | 112,4 | 111,5 | ... | 102,2 | 100,7 | 111,5 | 110,7 | ... | 101,5 | 111,1 | 110,1 | 100,2 | 110,9 | 109,9 | 103,3 | 101,7 | 98,2 | 105,2 | 103,6 |
| May | 111,7 | 110,9 | ... | 102,1 | 100,3 | 111,4 | 110,6 | ... | 101,8 | 110,2 | 109,3 | 99,5 | 110,7 | 109,8 | 100,8 | 99,4 | 96,3 | 104,7 | 103,1 |
| Jun | 111,4 | 110,4 | 111,5 | 102,3 | 100,0 | 111,3 | 110,3 | 111,1 | 102,3 | 109,7 | 108,6 | 99,2 | 110,6 | 109,5 | 99,2 | 97,6 | 95,2 | 104,2 | 102,5 |
| Jul | 110,2 | 110,5 | ... | 101,3 | 99,6 | 110,7 | 110,9 | ... | 101,8 | 108,2 | 108,4 | 98,5 | 109,9 | 110,1 | 96,1 | 96,2 | 93,2 | 103,1 | 103,2 |
| Ago | 110,3 | 111,0 | ... | 102,5 | 99,6 | 110,8 | 111,4 | ... | 102,9 | 108,4 | 109,1 | 98,6 | 110,0 | 110,7 | 96,9 | 97,7 | 93,8 | 103,4 | 104,2 |
| Sep | 112,6 | 111,6 | 111,2 | 103,6 | 100,1 | 112,5 | 111,5 | 111,5 | 103,6 | 111,0 | 110,1 | 99,4 | 111,7 | 110,8 | 101,4 | 100,7 | 96,5 | 105,1 | 104,4 |
| Oct | 113,1 | 111,6 | ... | 103,3 | 100,3 | 112,8 | 111,2 | ... | 103,0 | 111,5 | 110,0 | 99,6 | 112,0 | 110,5 | 101,4 | 100,4 | 96,4 | 105,2 | 104,1 |
| Nov | 113,0 | 111,4 | ... | 102,8 | 100,2 | 112,7 | 111,1 | ... | 102,6 | 111,1 | 109,6 | 99,3 | 111,9 | 110,3 | 99,7 | 98,6 | 95,0 | 104,9 | 103,8 |
| Dic | 113,1 | 111,7 | 113,0 | 104,0 | 100,7 | 112,4 | 111,0 | 112,6 | 103,3 | 111,5 | 110,1 | 99,9 | 111,5 | 110,2 | 101,5 | 100,3 | 97,0 | 104,7 | 103,5 |
| 13 Ene | 112,5 | 112,6 | ... | 103,2 | 101,2 | 111,2 | 111,3 | ... | 102,0 | 110,8 | 111,1 | 100,5 | 110,2 | 110,5 | 100,4 | 101,6 | 97,9 | 102,5 | 103,7 |
| Feb | 112,5 | 113,3 | ... | ... | 101,6 | 110,6 | 111,5 | ... | ... | 110,9 | 111,8 | 101,0 | 109,7 | 110,7 | 101,0 | 102,7 | 98,8 | 102,2 | 104,0 |
| Mar | 113,3 | 112,8 | ... | ... | 101,3 | 111,8 | 111,3 | ... | ... | 111,4 | 110,9 | 100,4 | 110,9 | 110,4 | 99,9 | 99,5 | 96,0 | 104,0 | 103,6 |
| Abr | 113,5 | 112,5 | ... | ... | 101,4 | 111,9 | 111,0 | ... | ... | 111,6 | 110,6 | 100,5 | 111,1 | 110,0 | 100,0 | 98,8 | 96,3 | 103,8 | 102,7 |
| May | 113,6 | ... | ... | ... | 101,5 | 111,9 | ... | ... | ... | 111,6 | ... | 100,5 | 111,0 | ... | 99,2 | ... | 95,7 | 103,7 | ... |
| Jun | ... | ... | ... | ... | 101,7 | ... | ... | ... | ... | ... | ... | 100,9 | ... | ... | ... | ... | 97,6 | ... | ... |

Véanse notas al final del capítulo

20. TIPOS DE CAMBIO E ÍNDICES DE COMPETITIVIDAD
B) Índices de competitividad

20.8 Tipos de cambio efectivos de las principales monedas frente a los países desarrollados (a)

Banco Central Europeo (euro) y Banco de España

Base 1999 I=100

| | Tipos de cambio efectivos nominales | | | | | | | | | Tipos de cambio efectivos reales con precios de consumo | | | | | | | | |
|---------------|-------------------------------------|-----------------------|-----------------|-------------|------------------|---------------|--------------|----------------|--------------|---|-----------------------|-----------------|-------------|------------------|---------------|--------------|----------------|--------------|
| | Euro | Dólar estado-unidense | Libra esterlina | Yen japonés | Dólar canadiense | Corona danesa | Corona sueca | Corona noruega | Franco suizo | Euro | Dólar estado-unidense | Libra esterlina | Yen japonés | Dólar canadiense | Corona danesa | Corona sueca | Corona noruega | Franco suizo |
| | 1 | 2 | 3 | 4 | 5 | 6 | 7 | 8 | 9 | 10 | 11 | 12 | 13 | 14 | 15 | 16 | 17 | 18 |
| 06 | 102,8 | 86,6 | 102,8 | 93,1 | 130,8 | 100,7 | 97,9 | 108,9 | 103,2 | 103,8 | 93,9 | 98,5 | 76,1 | 130,0 | 100,9 | 95,2 | 108,1 | 95,3 |
| 07 | 106,2 | 81,7 | 104,4 | 87,5 | 136,2 | 101,8 | 98,8 | 110,9 | 100,4 | 106,5 | 89,3 | 100,1 | 70,0 | 135,0 | 101,6 | 95,7 | 108,7 | 91,3 |
| 08 | 109,4 | 77,8 | 90,8 | 97,7 | 135,1 | 104,0 | 97,0 | 110,8 | 105,7 | 108,6 | 85,9 | 87,3 | 76,5 | 132,4 | 104,1 | 94,1 | 108,7 | 95,3 |
| 09 | 110,6 | 80,8 | 79,9 | 111,7 | 127,1 | 106,0 | 88,1 | 105,5 | 110,6 | 109,2 | 88,9 | 78,4 | 86,1 | 125,1 | 106,5 | 86,6 | 105,3 | 99,0 |
| 10 | 103,7 | 78,6 | 80,9 | 119,9 | 140,4 | 102,5 | 95,8 | 111,1 | 118,9 | 101,6 | 86,7 | 80,8 | 90,2 | 138,6 | 103,5 | 94,3 | 111,6 | 105,4 |
| 11 | 103,4 | 74,0 | 79,9 | 127,5 | 143,8 | 101,6 | 101,1 | 113,3 | 133,6 | 100,7 | 82,4 | 81,4 | 92,8 | 142,0 | 102,7 | 98,3 | 112,3 | 115,5 |
| 12 | 97,9 | 76,8 | 83,8 | 131,7 | 144,0 | 99,5 | 102,7 | 115,3 | 133,8 | 95,5 | 85,8 | 85,9 | 93,9 | 141,5 | 101,0 | 98,7 | 112,5 | 112,4 |
| 12 Mar | 99,8 | 76,3 | 82,1 | 125,8 | 144,5 | 100,6 | 101,4 | 115,7 | 134,9 | 97,3 | 85,2 | 83,7 | 90,4 | 142,1 | 102,2 | 97,6 | 113,4 | 113,9 |
| Abr | 99,5 | 76,1 | 83,3 | 127,8 | 144,5 | 100,3 | 101,4 | 114,8 | 135,0 | 97,1 | 84,9 | 85,0 | 91,6 | 142,4 | 101,6 | 97,5 | 112,1 | 113,6 |
| May | 98,0 | 77,3 | 84,6 | 132,3 | 142,6 | 100,1 | 99,3 | 114,3 | 134,2 | 95,7 | 86,2 | 86,4 | 94,6 | 140,5 | 101,5 | 95,6 | 111,7 | 113,1 |
| Jun | 97,2 | 78,3 | 83,9 | 134,5 | 140,6 | 99,7 | 100,4 | 114,1 | 133,7 | 94,8 | 87,6 | 85,5 | 95,9 | 138,2 | 101,1 | 96,4 | 111,1 | 112,5 |
| Jul | 95,3 | 78,5 | 85,2 | 135,8 | 142,9 | 98,6 | 103,6 | 114,1 | 132,9 | 93,2 | 87,8 | 87,3 | 96,7 | 140,6 | 100,3 | 99,5 | 110,9 | 111,7 |
| Ago | 95,2 | 77,6 | 85,2 | 135,4 | 145,5 | 98,1 | 106,9 | 115,7 | 133,0 | 93,1 | 87,1 | 87,4 | 96,1 | 142,8 | 99,9 | 102,4 | 111,5 | 111,3 |
| Sep | 97,2 | 75,9 | 84,9 | 134,0 | 146,7 | 98,8 | 104,9 | 115,8 | 133,1 | 95,0 | 85,2 | 86,9 | 94,8 | 143,6 | 100,2 | 100,6 | 112,2 | 111,1 |
| Oct | 97,8 | 75,9 | 84,3 | 132,2 | 145,5 | 99,2 | 103,7 | 116,2 | 133,4 | 95,5 | 85,0 | 86,6 | 93,5 | 142,6 | 100,3 | 99,4 | 113,0 | 111,2 |
| Nov | 97,2 | 76,9 | 84,5 | 129,6 | 144,5 | 99,0 | 103,6 | 117,2 | 133,8 | 94,9 | 85,9 | 87,1 | 91,5 | 141,8 | 100,2 | 99,3 | 114,3 | 111,4 |
| Dic | 98,7 | 76,4 | 84,2 | 124,2 | 145,2 | 99,5 | 103,7 | 117,8 | 134,2 | 96,3 | 85,1 | 87,1 | 87,8 | 142,0 | 100,1 | 99,3 | 115,0 | 111,2 |
| 13 Ene | 100,4 | 77,0 | 82,7 | 116,2 | 145,2 | 100,0 | 104,8 | 118,1 | 132,9 | 98,0 | 86,4 | 85,8 | 82,3 | 142,0 | 100,9 | 100,1 | 115,7 | 110,8 |
| Feb | 101,6 | 78,1 | 80,2 | 111,1 | 143,2 | 100,3 | 106,9 | 117,9 | 133,5 | 99,1 | 87,8 | 83,3 | 78,2 | 140,7 | 101,8 | 102,1 | 115,7 | 111,1 |
| Mar | 100,2 | 79,8 | 79,9 | 110,7 | 141,9 | 99,8 | 108,6 | 116,1 | 133,3 | 97,9 | 89,6 | 82,5 | 77,6 | 139,1 | 100,7 | 103,5 | 113,6 | 110,1 |
| Abr | 100,4 | 79,9 | 81,0 | 106,9 | 142,9 | 100,1 | 107,5 | 115,6 | 134,2 | 97,9 | 89,5 | 83,9 | 75,2 | 139,9 | 100,7 | 102,2 | 113,9 | 111,0 |
| May | 100,5 | 80,7 | 81,3 | 104,1 | 142,9 | 100,4 | 106,0 | 115,8 | 132,0 | 97,9 | ... | ... | ... | ... | ... | ... | ... | ... |
| Jun | 101,6 | 79,8 | 81,3 | 107,4 | 140,9 | 100,8 | 105,0 | 113,5 | 133,3 | ... | ... | ... | ... | ... | ... | ... | ... | ... |

Véanse notas al final del capítulo

NOTAS A LOS CUADROS DEL CAPÍTULO 20. TIPOS DE CAMBIO E ÍNDICES DE COMPETITIVIDAD

Cuadro 20.1

a. Los tipos de cambio diarios difundidos por el Banco Central Europeo pueden consultarse en la dirección de Internet: http://www.bde.es/webbde/es/estadis/infoest/tc_1_1.pdf.

Cuadro 20.2

a. Los tipos de cambio diarios difundidos por el Banco Central Europeo pueden consultarse en la dirección de Internet: http://www.bde.es/webbde/es/estadis/infoest/tc_1_1.pdf.

- b. La libra chipriota se integra en el euro en enero de 2008.
- c. El tólar esloveno se integra en el euro en enero de 2007.
- d. La corona eslovaca se integra en el euro en enero de 2009.
- e. La corona estonia se integra en el euro en enero de 2011.

Cuadro 20.3

a. Los tipos de cambio diarios difundidos por el Banco Central Europeo pueden consultarse en la dirección de Internet: http://www.bde.es/webbde/es/estadis/infoest/tc_1_1.pdf.

- b. Desde 1.7.05 la moneda de Rumanía es el nuevo leu rumano (RON) equivalente a 10.000 lei rumanos (ROL). El dato medio anual correspondiente a 2005 se ha calculado teniendo en cuenta esta relación en el período enero-junio de 2005.
- c. La lira maltesa se integra en el euro en enero de 2008.
- d. Desde 1.1.05 la moneda de la República de Turquía es la nueva lira turca (TRY) equivalente a 1.000.000 liras turcas (TRL)

Cuadro 20.4

a. Los tipos de cambio diarios difundidos por el Banco Central Europeo pueden consultarse en la dirección de Internet: http://www.bde.es/webbde/es/estadis/infoest/tc_1_1.pdf.

Cuadro 20.5

a. A partir del 1 de enero de 1999 equivalencia en dólares estadounidenses, obtenida a través de los tipos de cambio del euro.

Cuadro 20.6

a. Los países integrantes de la Unión Europea (UE 27) son los siguientes: Alemania, Austria, Bélgica, Bulgaria, Chipre, Dinamarca, Eslovaquia, Eslovenia, Estonia, Finlandia, Francia, Grecia, Holanda, Hungría, Irlanda, Italia, Letonia, Lituania, Luxemburgo, Malta, Polonia, Portugal, Reino Unido, República Checa, Rumania y Suecia.

Los países integrantes de la zona euro son los siguientes: Alemania, Austria, Bélgica, Chipre, Eslovaquia, Eslovenia, Estonia, Finlandia, Francia, Grecia, Italia, Irlanda, Luxemburgo, Malta, Países Bajos y Portugal.

b. Abreviaturas: IAPC (Índice Armonizado de Precios de Consumo), IPRI (Índice de Precios Industriales), CLUT (Costes Laborales Unitarios Totales), CLUM (Costes Laborales Unitarios de Manufacturas) y IVUE (Índice de Valor Unitario de Exportaciones).

c. Resultado de multiplicar el componente nominal y el componente precios. Su caída refleja mejoras en la competitividad.

d. Índices calculados como medias geométricas de los tipos de cambio bilaterales en los que las ponderaciones se basan en el comercio de manufacturas con los socios comerciales del agregado de contrapartida y captan los efectos de terceros mercados.

e. Relación entre el índice de precios de España y el de la agrupación correspondiente, calculado como media geométrica de los índices de precios de los países que forman la agrupación de contrapartida ponderados como se indica en la nota anterior.

f. Series trimestrales. En la definición de los índices, para España se usan las series de Coste Laboral Unitario (totales y manufacturas) obtenidas a partir de la información de la Contabilidad Nacional Trimestral de España. Base 2008. Fuente INE.

Cuadro 20.7

a. Países desarrollados: Alemania, Austria, Australia, Bélgica, Canadá, Chipre, Dinamarca, Eslovaquia, Eslovenia, Estonia, Estados Unidos, Finlandia, Francia, Grecia, Holanda, Italia, Irlanda, Japón, Luxemburgo, Malta, Noruega, Nueva Zelanda, Portugal, Reino Unido, Suecia y Suiza.

Países industrializados: Los integrantes de la agrupación países desarrollados, Corea, Hong Kong, Singapur, China, India, Indonesia, Malasia, Filipinas, Taiwán y Tailandia.

Nuevos países industrializados de Asia: Corea, Hong Kong, Singapur, China, India, Indonesia, Malasia, Filipinas, Taiwán y Tailandia.

b. Abreviaturas: IPC (Índice de Precios de Consumo), IPRI (Índice de Precios Industriales), CLUM (Costes Laborales Unitarios de Manufacturas) y IVUE (Índice de Valor Unitario de Exportaciones).

c. Resultado de multiplicar el componente nominal y el componente precios. Su caída refleja mejoras en la competitividad.

d. Índices calculados como medias geométricas de los tipos de cambio bilaterales en los que las ponderaciones se basan en el comercio de manufacturas con los socios comerciales del agregado de contrapartida y captan los efectos de terceros mercados.

e. Relación entre el índice de precios de España y el de la agrupación correspondiente calculado como media geométrica de los índices de precios de los países que forman la agrupación de contrapartida ponderados como se indica en la nota anterior.

f. Series trimestrales. En la definición de los índices, para España se usan las series de Coste Laboral Unitario (totales y manufacturas) obtenidas a partir de la información de la Contabilidad Nacional Trimestral de España. Base 2008. Fuente INE.

Cuadro 20.8

a. La agrupación países desarrollados está compuesta por los países que se citan en la nota a. del cuadro 20.7, incluyendo a España y excluyendo el propio país para cada moneda. Para el euro, véase la nota (b) del cuadro 1.16.

b. Índices calculados como medias geométricas de los tipos de cambio bilaterales en los que las ponderaciones se basan en el comercio de manufacturas con los socios comerciales del agregado de contrapartida y captan los efectos de terceros mercados. Los tipos de cambio reales son el resultado de multiplicar el componente nominal y el componente precios. Su caída refleja mejoras en la competitividad.

CAPÍTULO 21 MERCADO PRIMARIO DE VALORES

21. MERCADO PRIMARIO DE VALORES
A) Economía nacional

21.1 Valores distintos de acciones, excepto derivados financieros
Acciones y participaciones en fondos de inversión. Detalle por
sectores y subsectores. Emisiones netas y ofertas públicas de venta
Millones de euros

| | Valores distintos de acciones, excepto derivados financieros Valores nominales | | | | | | | | | Acciones cotizadas y no cotizadas | | | Participaciones en fondos de inversión | |
|--------|---|-----------------|-----------------------|---------|--------------------------------|------|-------|--------|---------------------------|---|--|---------------------------|--|--|
| | Instituciones financieras | | | | Administraciones Públicas | | | | Sociedades no financieras | Ampliaciones netas de capital Aportación de fondos | | Ofertas públicas de venta | Suscripciones menos reembolsos | |
| | Total | Mone- tarias | No moneta- rias | Total | Administra- ción central | CCAA | CCLL | Total | | Institu- ciones financie- ras | Socieda- des no financie- ras | | | |
| 1 | 2 | 3 | 4 | 5 | 6 | 7 | 8 | 9 | 10 | 11 | 12 | 13 | 14 | |
| 07 | 222 374 225 110 | 78 192 146 918 | -4 362 | -4 716 | 223 | 131 | 1 626 | 45 970 | 15 446 | 30 524 | 2 068 | -22 008 | | |
| 08 | 131 104 77 860 | -26 920 104 780 | 51 580 | 50 208 | 1 386 | -14 | 1 665 | 14 803 | 11 443 | 3 360 | - | -69 535 | | |
| 09 | 189 597 61 471 | 39 562 21 910 | 128 017 | 119 397 | 8 760 | -139 | 108 | 10 209 | 3 364 | 6 845 | 13 | ... | | |
| 10 | 70 538 -5 266 | 6 895 -12 161 | 76 551 | 63 228 | 13 437 | -114 | -747 | 15 474 | 7 396 | 8 077 | 538 | ... | | |
| 11 | 90 696 12 247 | 72 973 -60 726 | 77 588 | 69 927 | 8 083 | -421 | 861 | 33 531 | 27 090 | 6 441 | - | ... | | |
| 12 | 15 955 -49 786 | 59 490 109 276 | 63 353 | 63 819 | -92 | -374 | 2 388 | 30 169 | 29 120 | 1 049 | - | ... | | |
| 12 E-M | 43 709 20 224 | 53 158 -32 935 | 22 926 | 21 708 | 1 308 | -90 | 560 | 5 965 | 5 306 | 660 | - | ... | | |
| 13 E-M | -38 036 -70 508 | -42 635 -33 213 | 64 280 | 65 803 | -1 522 | - | 2 368 | 5 505 | 5 251 | 248 | - | ... | | |
| 12 Mar | 12 476 4 544 | 4 450 94 | 7 580 | 5 418 | 2 162 | - | 352 | 2 016 | 2 113 | -98 | - | ... | | |
| Abr | -25 791 -12 578 | -3 656 -8 922 | -13 074 | -12 998 | 14 | -90 | -138 | 1 320 | 1 287 | 33 | - | ... | | |
| May | -5 611 -7 670 | 2 483 -10 152 | 2 282 | 3 512 | -1 230 | - | -224 | 402 | - | 402 | - | ... | | |
| Jun | 6 566 3 951 | 27 236 -23 285 | 2 096 | 1 966 | 159 | -30 | 519 | 7 146 | 6 909 | 237 | - | ... | | |
| Jul | -15 717 -8 411 | 15 088 -23 499 | -7 095 | -6 162 | -933 | - | -210 | 5 443 | 5 306 | 137 | - | ... | | |
| Ago | -12 171 -14 182 | 3 452 -17 634 | 2 094 | 2 320 | -226 | - | -83 | 670 | 796 | -126 | - | ... | | |
| Sep | 11 247 -9 812 | -9 703 -109 | 21 155 | 19 260 | 1 895 | - | -96 | 4 748 | 4 730 | 18 | - | ... | | |
| Oct | -7 851 -3 016 | -3 374 358 | -5 639 | -4 755 | -704 | -180 | 805 | 2 847 | 2 794 | 52 | - | ... | | |
| Nov | 11 621 -6 806 | -5 753 -1 053 | 17 405 | 18 022 | -639 | 21 | 1 023 | 2 597 | 2 496 | 100 | - | ... | | |
| Dic | -21 450 -31 733 | -20 613 -11 119 | 10 413 | 11 461 | -952 | -96 | -131 | 753 | 783 | -30 | - | ... | | |
| 13 Ene | 2 003 -9 920 | -7 445 -2 475 | 11 385 | 8 667 | 2 718 | - | 537 | 281 | 231 | 50 | - | ... | | |
| Feb | -11 310 -26 029 | -12 528 -13 501 | 14 422 | 13 940 | 482 | - | 298 | 19 | - | 19 | - | ... | | |
| Mar | -2 455 -14 230 | -9 572 -4 659 | 11 855 | 11 971 | -116 | - | -80 | 4 877 | 4 715 | 162 | - | ... | | |
| Abr | -26 274 -20 329 | -13 090 -7 239 | -7 098 | -2 890 | -4 208 | - | 1 152 | 328 | 305 | 24 | - | ... | | |
| May | ... | ... | -5 340 | 33 716 | 34 114 | -398 | - | 460 | ... | -7 | - | ... | | |

21. MERCADO PRIMARIO DE VALORES
A) Economía nacional

21.2 Valores distintos de acciones, excepto derivados financieros
Acciones cotizadas y participaciones en fondos de inversión
Detalle por sectores y subsectores. Saldos vivos
Millones de euros

| | Valores distintos de acciones, excepto derivados financieros Valor nominal | | | | | | | | | Acciones cotizadas: capitalización | | | Participaciones en fondos de inversión | Mercado alternativo bursátil: capitalización |
|--------|---|-----------------|-----------------------|---------|--------------------------------|---------|--------|-------|---------------------------|------------------------------------|--|--|--|--|
| | Instituciones financieras | | | | Administraciones Públicas | | | | Sociedades no financieras | Total | Institu- ciones financie- ras | Socieda- des no financie- ras | Patrimonio | |
| | Total | Mone- tarias | No moneta- rias | Total | Administra- ción central | CCAA | CCLL | | | | | | | |
| 1 | 2 | 3 | 4 | 5 | 6 | 7 | 8 | 9 | 10 | 11 | 12 | 13 | 14 | |
| 07 | 1 291 346 | 940 533 | 431 124 | 509 409 | 337 995 | 304 103 | 31 299 | 2 593 | 12 818 | 788 974 | 218 695 | 570 279 | 256 054 | 31 635 |
| 08 | 1 420 630 | 1 016 076 | 402 661 | 613 415 | 390 102 | 354 739 | 32 785 | 2 579 | 14 452 | 478 594 | 124 369 | 354 225 | 180 835 | 24 735 |
| 09 | 1 611 052 | 1 078 573 | 442 673 | 635 901 | 517 914 | 473 897 | 41 577 | 2 440 | 14 565 | 547 900 | 180 811 | 367 089 | ... | 26 364 |
| 10 | 1 688 536 | 1 079 176 | 452 832 | 626 344 | 595 505 | 537 697 | 55 483 | 2 326 | 13 855 | 472 351 | 127 477 | 344 873 | ... | 27 421 |
| 11 | 1 780 962 | 1 092 920 | 526 380 | 566 541 | 673 303 | 607 717 | 63 682 | 1 904 | 14 738 | 421 585 | 132 917 | 288 668 | ... | 24 260 |
| 12 | 1 835 845 | 1 082 237 | 585 799 | 496 438 | 736 733 | 671 442 | 63 761 | 1 530 | 16 875 | 437 236 | 139 228 | 298 008 | ... | 24 356 |
| 11 Dic | 1 780 962 | 1 092 920 | 526 380 | 566 541 | 673 303 | 607 717 | 63 682 | 1 904 | 14 738 | 421 585 | 132 917 | 288 668 | ... | 24 260 |
| 12 Ene | 1 805 407 | 1 101 565 | 545 685 | 555 880 | 688 933 | 623 417 | 63 612 | 1 904 | 14 908 | 420 523 | 135 715 | 284 808 | ... | 24 753 |
| Feb | 1 841 780 | 1 127 305 | 575 723 | 551 582 | 699 182 | 633 287 | 63 990 | 1 904 | 15 294 | 421 330 | 136 458 | 284 871 | ... | 25 108 |
| Mar | 1 854 525 | 1 132 096 | 580 177 | 551 919 | 706 786 | 638 735 | 66 147 | 1 904 | 15 643 | 400 825 | 123 305 | 277 520 | ... | 25 091 |
| Abr | 1 829 666 | 1 120 346 | 576 830 | 543 516 | 693 809 | 625 799 | 66 195 | 1 814 | 15 512 | 358 120 | 108 476 | 249 644 | ... | 24 588 |
| May | 1 827 060 | 1 115 301 | 580 276 | 535 025 | 696 455 | 629 586 | 65 055 | 1 814 | 15 304 | 312 514 | 90 875 | 221 638 | ... | 23 863 |
| Jun | 1 832 853 | 1 118 583 | 607 288 | 511 295 | 698 451 | 631 481 | 65 186 | 1 784 | 15 818 | 363 360 | 109 832 | 253 528 | ... | 23 867 |
| Jul | 1 818 782 | 1 111 635 | 622 901 | 488 734 | 691 530 | 625 440 | 64 306 | 1 784 | 15 617 | 352 972 | 108 655 | 244 317 | ... | 24 189 |
| Ago | 1 805 252 | 1 096 254 | 625 960 | 470 294 | 693 470 | 627 644 | 64 043 | 1 784 | 15 528 | 385 733 | 128 148 | 257 585 | ... | 24 393 |
| Sep | 1 815 453 | 1 085 518 | 615 954 | 469 564 | 714 506 | 646 821 | 65 901 | 1 784 | 15 429 | 404 201 | 129 372 | 274 829 | ... | 24 748 |
| Oct | 1 807 137 | 1 082 099 | 612 442 | 469 657 | 708 811 | 642 036 | 65 171 | 1 604 | 16 227 | 415 573 | 131 877 | 283 696 | ... | 24 731 |
| Nov | 1 818 601 | 1 075 178 | 606 641 | 468 537 | 726 179 | 660 038 | 64 516 | 1 625 | 17 243 | 421 741 | 136 032 | 285 709 | ... | 24 821 |
| Dic | 1 835 845 | 1 082 237 | 585 799 | 496 438 | 736 733 | 671 442 | 63 761 | 1 530 | 16 875 | 437 236 | 139 228 | 298 008 | ... | 24 356 |
| 13 Ene | 1 835 991 | 1 070 640 | 577 893 | 492 746 | 747 953 | 680 017 | 66 406 | 1 530 | 17 398 | 450 759 | 145 565 | 305 194 | ... | 24 891 |
| Feb | 1 840 642 | 1 060 450 | 565 623 | 494 827 | 762 493 | 694 038 | 66 926 | 1 530 | 17 699 | 448 094 | 144 174 | 303 920 | ... | 24 816 |
| Mar | 1 839 380 | 1 047 306 | 556 305 | 491 001 | 774 453 | 706 091 | 66 832 | 1 530 | 17 620 | 435 170 | 133 652 | 301 518 | ... | 25 209 |
| Abr | 1 812 204 | 1 026 205 | 542 988 | 483 218 | 767 235 | 703 113 | 62 593 | 1 530 | 18 764 | 459 545 | 142 449 | 317 096 | ... | 25 633 |
| May | ... | ... | ... | 477 866 | 800 930 | 737 228 | 62 172 | 1 530 | 19 220 | 467 600 | 155 793 | 311 808 | ... | 25 971 |

21. MERCADO PRIMARIO DE VALORES
A) Economía nacional

Valores nominales

| | Economía nacional | | | Instituciones financieras | | | Administraciones Públicas | | | Sociedades no financieras | | |
|---------------|-------------------|---------------|---------------|---------------------------|---------------|---------------|---------------------------|---------------|---------------|---------------------------|---------------|---------------|
| | Total | A corto plazo | A largo plazo | Total | A corto plazo | A largo plazo | Total | A corto plazo | A largo plazo | Total | A corto plazo | A largo plazo |
| | 1 | 2 | 3 | 4 | 5 | 6 | 7 | 8 | 9 | 10 | 11 | 12 |
| 07 | 222 374 | 33 898 | 188 476 | 225 110 | 32 618 | 192 492 | -4 362 | 1 427 | -5 788 | 1 626 | -146 | 1 772 |
| 08 | 131 104 | -1 120 | 132 223 | 77 860 | -21 503 | 99 362 | 51 580 | 20 059 | 31 520 | 1 665 | 323 | 1 341 |
| 09 | 189 597 | 17 806 | 171 791 | 61 471 | -13 431 | 74 903 | 128 017 | 33 270 | 94 747 | 108 | -2 033 | 2 141 |
| 10 | 70 538 | -26 096 | 96 634 | -5 266 | -28 858 | 23 592 | 76 551 | 4 328 | 72 222 | -747 | -1 566 | 819 |
| 11 | 90 696 | 4 411 | 86 285 | 12 247 | -2 241 | 14 488 | 77 588 | 6 417 | 71 171 | 861 | 236 | 625 |
| 12 | 15 955 | -3 306 | 19 261 | -49 786 | 6 815 | -56 601 | 63 353 | -9 904 | 73 257 | 2 388 | -217 | 2 605 |
| 12 E-M | 43 709 | -1 357 | 45 066 | 20 224 | 14 563 | 5 661 | 22 926 | -16 427 | 39 353 | 560 | 508 | 52 |
| 13 E-M | -38 036 | -12 741 | -25 295 | -70 508 | -14 629 | -55 879 | 64 280 | 3 139 | 61 141 | 2 368 | 415 | 1 953 |
| 12 Mar | 12 476 | 2 713 | 9 763 | 4 544 | 4 258 | 286 | 7 580 | -1 773 | 9 353 | 352 | 228 | 124 |
| Abr | -25 791 | -6 579 | -19 212 | -12 578 | -745 | -11 833 | -13 074 | -5 715 | -7 359 | -138 | -118 | -21 |
| May | -5 611 | -4 071 | -1 540 | -7 670 | -683 | -6 987 | 2 282 | -3 352 | 5 634 | -224 | -37 | -187 |
| Jun | 6 566 | -1 526 | 8 092 | 3 951 | 1 165 | 2 786 | 2 096 | -2 569 | 4 665 | 519 | -122 | 642 |
| Jul | -15 717 | 4 592 | -20 308 | -8 411 | 3 946 | -12 357 | -7 095 | 760 | -7 855 | -210 | -114 | -96 |
| Ago | -12 171 | -2 965 | -9 206 | -14 182 | -1 533 | -12 649 | 2 094 | -1 354 | 3 448 | -83 | -78 | -5 |
| Sep | 11 247 | 4 821 | 6 426 | -9 812 | -3 454 | -6 358 | 21 155 | 8 371 | 12 784 | -96 | -96 | - |
| Oct | -7 851 | -2 105 | -5 745 | -3 016 | -2 535 | -481 | -5 639 | 476 | -6 115 | 805 | -46 | 851 |
| Nov | 11 621 | 707 | 10 913 | -6 806 | -1 642 | -5 164 | 17 405 | 2 492 | 14 913 | 1 023 | -142 | 1 165 |
| Dic | -21 450 | -5 472 | -15 978 | -31 733 | -3 694 | -28 038 | 10 413 | -1 651 | 12 065 | -131 | -126 | -5 |
| 13 Ene | 2 003 | -1 760 | 3 763 | -9 920 | -4 697 | -5 223 | 11 385 | 2 700 | 8 685 | 537 | 237 | 300 |
| Feb | -11 310 | -2 791 | -8 519 | -26 029 | -4 301 | -21 729 | 14 422 | 1 462 | 12 960 | 298 | 48 | 250 |
| Mar | -2 455 | -6 147 | 3 692 | -14 230 | -3 970 | -10 261 | 11 855 | -2 098 | 13 953 | -80 | -80 | - |
| Abr | -26 274 | -2 043 | -24 232 | -20 329 | -1 662 | -18 667 | -7 098 | -525 | -6 573 | 1 152 | 145 | 1 008 |
| May | ... | ... | ... | ... | ... | ... | 33 716 | 1 600 | 32 116 | 460 | 65 | 395 |

Millones de euros

21.3 Valores distintos de acciones, excepto derivados financieros
Detalle por sectores y plazos
Emisiones netas

21. MERCADO PRIMARIO DE VALORES
A) Economía nacional

Valores nominales

| | Economía nacional | | | Instituciones financieras | | | Administraciones Públicas | | | Sociedades no financieras | | |
|---------------|-------------------|---------------|---------------|---------------------------|---------------|---------------|---------------------------|---------------|---------------|---------------------------|---------------|---------------|
| | Total | A corto plazo | A largo plazo | Total | A corto plazo | A largo plazo | Total | A corto plazo | A largo plazo | Total | A corto plazo | A largo plazo |
| | 1 | 2 | 3 | 4 | 5 | 6 | 7 | 8 | 9 | 10 | 11 | 12 |
| 07 | 1 291 346 | 138 991 | 1 152 355 | 940 533 | 100 839 | 839 694 | 337 995 | 34 196 | 303 799 | 12 818 | 3 956 | 8 862 |
| 08 | 1 420 630 | 138 069 | 1 282 561 | 1 016 076 | 79 471 | 936 605 | 390 102 | 54 319 | 335 783 | 14 452 | 4 279 | 10 173 |
| 09 | 1 611 052 | 155 764 | 1 455 288 | 1 078 573 | 65 914 | 1 012 660 | 517 914 | 87 604 | 430 310 | 14 565 | 2 246 | 12 319 |
| 10 | 1 688 536 | 130 560 | 1 557 976 | 1 079 176 | 37 895 | 1 041 281 | 595 505 | 91 985 | 503 520 | 13 855 | 681 | 13 175 |
| 11 | 1 780 962 | 135 025 | 1 645 937 | 1 092 920 | 35 711 | 1 057 210 | 673 303 | 98 398 | 574 906 | 14 738 | 916 | 13 822 |
| 12 | 1 835 845 | 142 740 | 1 693 105 | 1 082 237 | 53 547 | 1 028 690 | 736 733 | 88 494 | 648 239 | 16 875 | 699 | 16 176 |
| 11 Dic | 1 780 962 | 135 025 | 1 645 937 | 1 092 920 | 35 711 | 1 057 210 | 673 303 | 98 398 | 574 906 | 14 738 | 916 | 13 822 |
| 12 Ene | 1 805 407 | 140 275 | 1 665 132 | 1 101 565 | 41 878 | 1 059 687 | 688 933 | 97 339 | 591 594 | 14 908 | 1 058 | 13 851 |
| Feb | 1 841 780 | 141 568 | 1 700 213 | 1 127 305 | 47 407 | 1 079 898 | 699 182 | 92 811 | 606 371 | 15 294 | 1 350 | 13 944 |
| Mar | 1 854 525 | 144 292 | 1 710 233 | 1 132 096 | 51 677 | 1 080 419 | 706 786 | 91 038 | 615 749 | 15 643 | 1 578 | 14 065 |
| Abr | 1 829 666 | 137 736 | 1 691 930 | 1 120 346 | 50 953 | 1 069 393 | 693 809 | 85 322 | 608 486 | 15 512 | 1 461 | 14 051 |
| May | 1 827 060 | 133 737 | 1 693 323 | 1 115 301 | 50 342 | 1 064 959 | 696 455 | 81 971 | 614 484 | 15 304 | 1 424 | 13 880 |
| Jun | 1 832 853 | 132 195 | 1 700 658 | 1 118 583 | 51 491 | 1 067 092 | 698 451 | 79 402 | 619 049 | 15 818 | 1 302 | 14 516 |
| Jul | 1 818 782 | 136 811 | 1 681 971 | 1 111 635 | 55 462 | 1 056 173 | 691 530 | 80 162 | 611 369 | 15 617 | 1 188 | 14 429 |
| Ago | 1 805 252 | 133 828 | 1 671 425 | 1 096 254 | 53 911 | 1 042 344 | 693 470 | 78 808 | 614 663 | 15 528 | 1 109 | 14 418 |
| Sep | 1 815 453 | 138 643 | 1 676 809 | 1 085 518 | 50 452 | 1 035 066 | 714 506 | 87 178 | 627 328 | 15 429 | 1 014 | 14 415 |
| Oct | 1 807 137 | 136 534 | 1 670 603 | 1 082 099 | 47 912 | 1 034 187 | 708 811 | 87 654 | 621 157 | 16 227 | 967 | 15 260 |
| Nov | 1 818 601 | 137 242 | 1 681 360 | 1 075 178 | 46 271 | 1 028 907 | 726 179 | 90 146 | 636 034 | 17 243 | 825 | 16 418 |
| Dic | 1 835 845 | 142 740 | 1 693 105 | 1 082 237 | 53 547 | 1 028 690 | 736 733 | 88 494 | 648 239 | 16 875 | 699 | 16 176 |
| 13 Ene | 1 835 991 | 140 910 | 1 695 081 | 1 070 640 | 48 779 | 1 021 861 | 747 953 | 91 194 | 656 759 | 17 398 | 936 | 16 462 |
| Feb | 1 840 642 | 142 421 | 1 698 221 | 1 060 450 | 48 781 | 1 011 669 | 762 493 | 92 656 | 669 837 | 17 699 | 984 | 16 715 |
| Mar | 1 839 380 | 136 340 | 1 703 039 | 1 047 306 | 44 878 | 1 002 428 | 774 453 | 90 558 | 683 895 | 17 620 | 904 | 16 716 |
| Abr | 1 812 204 | 134 245 | 1 677 959 | 1 026 205 | 43 163 | 983 042 | 767 235 | 90 033 | 677 202 | 18 764 | 1 049 | 17 715 |
| May | ... | ... | ... | ... | ... | ... | 800 930 | 91 633 | 709 297 | 19 220 | 1 114 | 18 106 |

Millones de euros

21.4 Valores distintos de acciones, excepto derivados financieros
Detalle por sectores y plazos
Saldos vivos

21. MERCADO PRIMARIO DE VALORES
A) Economía nacional

21.5 Valores distintos de acciones, excepto derivados financieros
Emisiones a largo plazo. Detalle por sectores
Tipo de cupón. Saldos vivos

Valores nominales, excepto emisiones cupón cero, valoradas por el efectivo captado

Millones de euros

| | del cual | | | | | | | | | | | | |
|--------|-----------|------------|-----------------|------------|---------------------------|------------|-----------------|------------|---------------------------|------------|-----------------|------------|--|
| | Total | | | | Instituciones financieras | | | | Administraciones Públicas | | | | |
| | Total | Cupón fijo | Cupón indiciado | Cupón cero | Total | Cupón fijo | Cupón indiciado | Cupón cero | Total | Cupón fijo | Cupón indiciado | Cupón cero | |
| 1 | 2 | 3 | 4 | 5 | 6 | 7 | 8 | 9 | 10 | 11 | 12 | | |
| 07 | 1 152 355 | 609 368 | 529 649 | 13 338 | 839 694 | 306 829 | 519 560 | 13 305 | 303 799 | 295 467 | 8 331 | - | |
| 08 | 1 282 561 | 681 334 | 588 151 | 13 076 | 936 605 | 346 415 | 578 458 | 11 732 | 335 783 | 327 880 | 7 903 | - | |
| 09 | 1 455 288 | 872 268 | 573 539 | 9 482 | 1 012 660 | 444 698 | 559 923 | 8 038 | 430 310 | 418 202 | 12 108 | - | |
| 10 | 1 557 976 | 1 006 047 | 543 097 | 8 832 | 1 041 281 | 505 731 | 526 758 | 8 791 | 503 520 | 489 338 | 14 176 | 7 | |
| 11 | 1 645 937 | 1 129 255 | 503 488 | 13 194 | 1 057 210 | 556 979 | 487 280 | 12 950 | 574 906 | 560 517 | 14 179 | 210 | |
| 12 | 1 693 105 | 1 217 307 | 447 013 | 28 785 | 1 028 690 | 564 450 | 435 546 | 28 694 | 648 239 | 638 404 | 9 803 | 32 | |
| 11 Dic | 1 645 937 | 1 129 255 | 503 488 | 13 194 | 1 057 210 | 556 979 | 487 280 | 12 950 | 574 906 | 560 517 | 14 179 | 210 | |
| 12 Ene | 1 665 132 | 1 158 438 | 490 819 | 15 875 | 1 059 687 | 569 327 | 474 730 | 15 631 | 591 594 | 577 323 | 14 061 | 210 | |
| Feb | 1 700 213 | 1 196 624 | 485 792 | 17 797 | 1 079 898 | 592 441 | 469 703 | 17 755 | 606 371 | 592 301 | 14 061 | 9 | |
| Mar | 1 710 233 | 1 202 339 | 486 489 | 21 404 | 1 080 419 | 588 710 | 470 375 | 21 334 | 615 749 | 601 626 | 14 086 | 37 | |
| Abr | 1 691 930 | 1 185 594 | 483 607 | 22 730 | 1 069 393 | 579 134 | 467 600 | 22 659 | 608 486 | 594 453 | 13 997 | 37 | |
| May | 1 693 323 | 1 189 443 | 479 824 | 24 057 | 1 064 959 | 577 156 | 463 817 | 23 986 | 614 484 | 600 451 | 13 997 | 37 | |
| Jun | 1 700 658 | 1 192 984 | 481 850 | 25 824 | 1 067 092 | 574 737 | 466 597 | 25 759 | 619 049 | 605 031 | 13 986 | 32 | |
| Jul | 1 681 971 | 1 183 003 | 471 455 | 27 514 | 1 056 173 | 572 832 | 455 893 | 27 448 | 611 369 | 597 446 | 13 891 | 32 | |
| Ago | 1 671 425 | 1 183 514 | 459 287 | 28 624 | 1 042 344 | 569 960 | 443 825 | 28 558 | 614 663 | 600 836 | 13 795 | 32 | |
| Sep | 1 676 809 | 1 192 416 | 454 971 | 29 422 | 1 035 066 | 566 999 | 438 711 | 29 356 | 627 328 | 612 702 | 14 594 | 32 | |
| Oct | 1 670 603 | 1 194 312 | 447 284 | 29 007 | 1 034 187 | 568 978 | 436 293 | 28 916 | 621 157 | 611 799 | 9 325 | 32 | |
| Nov | 1 681 360 | 1 206 678 | 446 014 | 28 668 | 1 028 907 | 565 318 | 435 012 | 28 578 | 636 034 | 626 666 | 9 336 | 32 | |
| Dic | 1 693 105 | 1 217 307 | 447 013 | 28 785 | 1 028 690 | 564 450 | 435 546 | 28 694 | 648 239 | 638 404 | 9 803 | 32 | |
| 13 Ene | 1 695 081 | 1 231 298 | 435 293 | 28 491 | 1 021 861 | 569 646 | 423 814 | 28 400 | 656 759 | 646 912 | 9 814 | 32 | |
| Feb | 1 698 222 | 1 237 316 | 433 815 | 27 090 | 1 011 669 | 561 541 | 423 128 | 27 000 | 669 837 | 660 783 | 9 023 | 32 | |
| Mar | 1 703 039 | 1 245 272 | 430 386 | 27 381 | 1 002 428 | 555 260 | 419 849 | 27 319 | 683 895 | 675 019 | 8 872 | 4 | |
| Abr | 1 677 959 | 1 232 772 | 419 278 | 25 908 | 983 042 | 548 429 | 408 766 | 25 846 | 677 202 | 668 351 | 8 848 | 4 | |
| May | ... | ... | ... | ... | ... | ... | ... | ... | 709 297 | 685 793 | 23 501 | 4 | |

21. MERCADO PRIMARIO DE VALORES
B) Instituciones financieras

21.6 Valores distintos de acciones, excepto derivados financieros
Detalle por subsectores y plazos
Emisiones netas

Valores nominales

Millones de euros

| | Instituciones financieras monetarias | | | | | | | | | | | | | Otros intermediarios financieros, excepto empresas de seguros y fondos de pensiones | | | | Empresas de seguros y fondos de pensiones |
|--------|--------------------------------------|---------|---------------|----------|-------------------------------|---------------|----------|-------------------------------|----------|---------------|---------------|------------------------|---|---|----|----|--|---|
| | Total | Total | A corto plazo | | | A largo plazo | | | Total | A corto plazo | A largo plazo | del cual | | 14 | | | | |
| | | | Total | En euros | En monedas distintas del euro | Total | En euros | En monedas distintas del euro | | | | Fondos de titulización | Particip. preferentes y valores Ley 19/2003 | | | | | |
| | | | | | | | | | | | | | | | 12 | 13 | | |
| 1 | 2 | 3 | 4 | 5 | 6 | 7 | 8 | 9 | 10 | 11 | 12 | 13 | 14 | | | | | |
| 07 | 225 110 | 78 192 | 36 065 | 30 416 | 5 650 | 42 127 | 34 391 | 7 736 | 146 918 | -3 447 | 150 365 | 111 671 | 36 413 | - | | | | |
| 08 | 77 860 | -26 920 | -33 842 | -31 058 | -2 783 | 6 921 | 4 500 | 2 422 | 104 810 | 12 339 | 92 471 | 92 288 | -945 | -30 | | | | |
| 09 | 61 471 | 39 562 | -18 849 | -19 755 | 906 | 58 411 | 58 034 | 377 | 21 925 | 5 418 | 16 507 | 15 633 | 678 | -15 | | | | |
| 10 | -5 266 | 6 895 | -21 593 | -19 234 | -2 359 | 28 488 | 30 838 | -2 350 | -12 161 | -7 265 | -4 895 | -6 282 | 1 468 | - | | | | |
| 11 | 12 247 | 72 973 | 6 475 | 8 100 | -1 625 | 66 498 | 73 522 | -7 023 | -60 726 | -8 717 | -52 010 | -44 872 | -6 198 | - | | | | |
| 12 | -49 786 | 59 490 | 7 416 | 8 176 | -659 | 52 074 | 59 003 | -6 930 | -109 126 | -601 | -108 525 | -99 038 | -12 191 | -150 | | | | |
| 12 E-M | 20 224 | 53 158 | 13 352 | 13 468 | -116 | 39 806 | 41 469 | -1 663 | -32 785 | 1 210 | -33 995 | -30 413 | -6 132 | -150 | | | | |
| 13 E-M | -70 508 | -42 635 | -15 145 | -15 226 | 81 | -27 490 | -25 216 | -2 274 | -33 213 | 600 | -33 814 | -24 625 | -8 502 | - | | | | |
| 12 Mar | 4 544 | 4 450 | 4 519 | 4 456 | 63 | -69 | 425 | -495 | 94 | -261 | 355 | -2 319 | 774 | - | | | | |
| Abr | -12 578 | -3 656 | -492 | -222 | -270 | -3 164 | -2 952 | -212 | -8 922 | -253 | -8 669 | -4 831 | -3 738 | - | | | | |
| May | -7 670 | 2 483 | 702 | 878 | -176 | 1 780 | 2 343 | -562 | -10 002 | -1 385 | -8 617 | -6 516 | -1 926 | -150 | | | | |
| Jun | 3 951 | 27 236 | 2 380 | 2 607 | -227 | 24 856 | 26 318 | -1 462 | -23 285 | -1 215 | -22 071 | -16 890 | -5 481 | - | | | | |
| Jul | -8 411 | 15 088 | 4 590 | 4 797 | -207 | 10 498 | 11 786 | -1 288 | -23 499 | -644 | -22 855 | -17 573 | -5 282 | - | | | | |
| Ago | -14 182 | 3 452 | -810 | -399 | -411 | 4 262 | 4 266 | -4 | -17 634 | -723 | -16 911 | -12 845 | -4 066 | - | | | | |
| Sep | -9 812 | -9 703 | -3 386 | -3 573 | 187 | -6 317 | -4 852 | -1 465 | -109 | -68 | -41 | -5 310 | 5 269 | - | | | | |
| Oct | -3 016 | -3 374 | -3 665 | -3 650 | -15 | 291 | 1 296 | -1 005 | 358 | 1 130 | -772 | -3 146 | 2 648 | - | | | | |
| Nov | -6 806 | -5 753 | -1 622 | -1 637 | 15 | -4 131 | -4 131 | - | -1 053 | -20 | -1 033 | -2 173 | 340 | - | | | | |
| Dic | -31 733 | -20 613 | -3 422 | -3 437 | 15 | -17 191 | -17 149 | -42 | -11 119 | -272 | -10 847 | -10 689 | 512 | - | | | | |
| 13 Ene | -9 920 | -7 445 | -4 747 | -4 771 | 23 | -2 698 | -2 255 | -443 | -2 475 | 51 | -2 525 | -3 604 | 1 379 | - | | | | |
| Feb | -26 029 | -12 528 | -4 809 | -4 895 | 86 | -7 719 | -7 719 | - | -13 501 | 509 | -14 010 | -9 020 | -4 440 | - | | | | |
| Mar | -14 230 | -9 572 | -4 246 | -4 234 | -12 | -5 326 | -3 495 | -1 832 | -4 659 | 276 | -4 935 | -6 159 | 947 | - | | | | |
| Abr | -20 329 | -13 090 | -1 342 | -1 326 | -16 | -11 748 | -11 748 | - | -7 239 | -320 | -6 919 | -3 612 | -3 132 | - | | | | |
| May | ... | ... | ... | ... | ... | ... | ... | ... | -5 340 | 85 | -5 425 | -2 229 | -3 256 | - | | | | |

Nota: Las emisiones en euros incluyen históricamente todas las emisiones denominadas en euros o cualquiera de sus denominaciones nacionales.

Las emisiones en dracmas griegas se incorporan a la categoría de 'emisiones en euros' a partir de enero de 2001.

21. MERCADO PRIMARIO DE VALORES
B) Instituciones financieras

21.7 Valores distintos de acciones, excepto derivados financieros
Detalle por subsectores y plazos
Saldos vivos

| Valores nominales | | | | | | | | | Millones de euros | | | | | |
|-------------------|-----------|--------------------------------------|---------------|----------|-------------------------------|---------------|----------|-------------------------------|---|---------------|---------------|------------------------|---|---|
| | Total | Instituciones financieras monetarias | | | | | | | Otros intermediarios financieros, excepto empresas de seguros y fondos de pensiones | | | | | Empresas de seguros y fondos de pensiones |
| | | Total | A corto plazo | | | A largo plazo | | | Total | A corto plazo | A largo plazo | del cual | | |
| | | | Total | En euros | En monedas distintas del euro | Total | En euros | En monedas distintas del euro | | | | Fondos de titulización | Particip. preferentes y valores Ley 19/2003 | |
| | | | | | | | | | | | | | | |
| 07 | 940 533 | 431 124 | 97 471 | 91 063 | 6 408 | 333 652 | 308 627 | 25 025 | 509 068 | 3 368 | 505 701 | 349 814 | 151 255 | 341 |
| 08 | 1 016 076 | 402 661 | 63 593 | 60 005 | 3 588 | 339 068 | 313 124 | 25 944 | 613 104 | 15 878 | 597 227 | 442 106 | 149 361 | 311 |
| 09 | 1 078 573 | 442 673 | 44 576 | 40 250 | 4 326 | 398 096 | 371 157 | 26 939 | 635 605 | 21 337 | 614 268 | 457 736 | 150 575 | 296 |
| 10 | 1 079 176 | 452 832 | 23 492 | 21 016 | 2 476 | 429 340 | 401 995 | 27 345 | 626 048 | 14 403 | 611 645 | 451 458 | 154 312 | 296 |
| 11 | 1 092 920 | 526 380 | 30 055 | 29 117 | 938 | 496 325 | 475 516 | 20 809 | 566 245 | 5 656 | 560 589 | 406 587 | 149 066 | 296 |
| 12 | 1 082 237 | 585 799 | 37 513 | 37 292 | 221 | 548 286 | 534 520 | 13 766 | 496 292 | 16 034 | 480 258 | 307 548 | 136 522 | 146 |
| 11 Dic | 1 092 920 | 526 380 | 30 055 | 29 117 | 938 | 496 325 | 475 516 | 20 809 | 566 245 | 5 656 | 560 589 | 406 587 | 149 066 | 296 |
| 12 Ene | 1 101 565 | 545 685 | 34 192 | 33 323 | 868 | 511 494 | 491 052 | 20 442 | 555 584 | 7 687 | 547 897 | 394 575 | 147 462 | 296 |
| Feb | 1 127 305 | 575 723 | 38 652 | 37 473 | 1 178 | 537 071 | 517 169 | 19 902 | 551 286 | 8 755 | 542 531 | 389 838 | 146 833 | 296 |
| Mar | 1 132 096 | 580 177 | 43 180 | 41 929 | 1 251 | 536 996 | 517 594 | 19 402 | 551 623 | 8 496 | 543 127 | 387 520 | 147 846 | 296 |
| Abr | 1 120 346 | 576 830 | 42 705 | 41 707 | 997 | 534 125 | 514 643 | 19 482 | 543 220 | 8 249 | 534 971 | 382 689 | 144 622 | 296 |
| May | 1 115 301 | 580 276 | 43 461 | 42 585 | 876 | 536 814 | 516 985 | 19 829 | 534 879 | 6 881 | 527 998 | 376 175 | 144 338 | 146 |
| Jun | 1 118 583 | 607 288 | 45 829 | 45 192 | 637 | 561 459 | 543 303 | 18 156 | 511 149 | 5 662 | 505 487 | 359 285 | 138 417 | 146 |
| Jul | 1 111 635 | 622 901 | 50 436 | 49 989 | 446 | 572 466 | 555 090 | 17 376 | 488 588 | 5 026 | 483 562 | 341 712 | 134 064 | 146 |
| Ago | 1 096 254 | 625 960 | 49 614 | 49 590 | 24 | 576 347 | 559 356 | 16 991 | 470 148 | 4 297 | 465 851 | 328 867 | 129 199 | 146 |
| Sep | 1 085 518 | 615 954 | 46 227 | 46 017 | 210 | 569 727 | 554 504 | 15 223 | 469 418 | 4 224 | 465 193 | 323 556 | 133 852 | 146 |
| Oct | 1 082 099 | 612 442 | 42 560 | 42 367 | 194 | 569 882 | 555 799 | 14 082 | 469 511 | 5 352 | 464 159 | 320 410 | 136 238 | 146 |
| Nov | 1 075 178 | 606 641 | 40 938 | 40 729 | 209 | 565 703 | 551 668 | 14 035 | 468 391 | 5 332 | 463 058 | 318 237 | 136 511 | 146 |
| Dic | 1 082 237 | 585 799 | 37 513 | 37 292 | 221 | 548 286 | 534 520 | 13 766 | 496 292 | 16 034 | 480 258 | 307 548 | 136 522 | 146 |
| 13 Ene | 1 070 640 | 577 893 | 32 760 | 32 521 | 239 | 545 134 | 532 265 | 12 869 | 492 600 | 16 019 | 476 581 | 303 943 | 136 750 | 146 |
| Feb | 1 060 450 | 565 623 | 27 957 | 27 626 | 332 | 537 666 | 524 546 | 13 120 | 494 681 | 20 823 | 473 858 | 294 924 | 132 997 | 146 |
| Mar | 1 047 306 | 556 305 | 23 719 | 23 392 | 327 | 532 586 | 521 051 | 11 535 | 490 855 | 21 159 | 469 696 | 288 765 | 134 716 | 146 |
| Abr | 1 026 205 | 542 988 | 22 372 | 22 066 | 306 | 520 616 | 509 304 | 11 312 | 483 072 | 20 792 | 462 280 | 285 152 | 131 088 | 146 |
| May | ... | ... | ... | ... | ... | ... | ... | ... | 477 720 | 20 881 | 456 839 | 282 924 | 127 815 | 146 |

Nota: Las emisiones en euros incluyen históricamente todas las emisiones denominadas en euros o cualquiera de sus denominaciones nacionales.
Las emisiones en dracmas griegas se incorporan a la categoría de 'emisiones en euros' a partir de enero de 2001.

21. MERCADO PRIMARIO DE VALORES
B) Instituciones financieras

21.8 Valores distintos de acciones emitidos en euros, excepto derivados financieros. Instituciones financieras monetarias. Detalle por instrumentos. Emisiones netas, emisiones brutas y amortizaciones

| Valores nominales | | | | | | | | | Millones de euros | | | | | | |
|-------------------|-----------------|------------------|----------------|-----------------|------------------|----------------|----------------------|------------------|-------------------|---------------------------|------------------|----------------|-----------------|------------------|----------------|
| | A corto plazo | | | A largo plazo | | | | | | | | | | | |
| | Emisiones netas | Emisiones brutas | Amortizaciones | Total | | | Valores hipotecarios | | | Obligaciones subordinadas | | | Otros valores | | |
| | | | | Emisiones netas | Emisiones brutas | Amortizaciones | Emisiones netas | Emisiones brutas | Amortizaciones | Emisiones netas | Emisiones brutas | Amortizaciones | Emisiones netas | Emisiones brutas | Amortizaciones |
| 1 | 2 | 3 | 4 | 5 | 6 | 7 | 8 | 9 | 10 | 11 | 12 | 13 | 14 | 15 | |
| 07 | 30 416 | 428 631 | 398 216 | 34 391 | 67 387 | 32 996 | 19 323 | 25 347 | 6 024 | -513 | 1 823 | 2 336 | 15 581 | 40 217 | 24 636 |
| 08 | -31 058 | 310 989 | 342 047 | 4 500 | 39 918 | 35 418 | 16 703 | 19 547 | 2 844 | -902 | 1 577 | 2 478 | -11 302 | 18 794 | 30 096 |
| 09 | -19 755 | 197 675 | 217 430 | 58 034 | 109 094 | 51 060 | 17 171 | 29 881 | 12 710 | 10 534 | 13 410 | 2 877 | 30 329 | 65 803 | 35 474 |
| 10 | -19 234 | 118 573 | 137 807 | 30 838 | 89 535 | 58 697 | 13 263 | 35 824 | 22 561 | 9 862 | 14 202 | 4 339 | 7 713 | 39 509 | 31 797 |
| 11 | 8 100 | 109 249 | 101 149 | 73 522 | 143 974 | 70 452 | 42 512 | 66 741 | 24 229 | -452 | 7 234 | 7 687 | 31 462 | 69 998 | 38 537 |
| 12 | 8 176 | 111 651 | 103 475 | 59 003 | 205 697 | 146 694 | 54 118 | 103 370 | 49 252 | -12 467 | 7 778 | 20 244 | 17 352 | 94 549 | 77 198 |
| 12 E-A | 12 590 | 51 663 | 39 073 | 39 127 | 95 937 | 56 810 | 16 740 | 27 600 | 10 860 | 492 | 5 929 | 5 437 | 21 894 | 62 408 | 40 513 |
| 13 E-A | -15 226 | 9 935 | 25 161 | -25 216 | 22 791 | 48 007 | -12 963 | 9 782 | 22 745 | -3 320 | 1 124 | 4 443 | -8 934 | 11 885 | 20 819 |
| 12 Mar | 4 456 | 14 029 | 9 573 | 425 | 16 039 | 15 614 | 2 796 | 6 108 | 3 313 | -76 | - | 76 | -2 294 | 9 931 | 12 225 |
| Abr | -222 | 11 069 | 11 291 | -2 952 | 11 770 | 14 722 | 500 | 1 000 | 500 | -1 574 | 1 109 | 2 684 | -1 877 | 9 661 | 11 538 |
| May | 878 | 8 166 | 7 288 | 2 343 | 13 765 | 11 422 | 5 900 | 8 100 | 2 200 | -154 | 657 | 810 | -3 404 | 5 008 | 8 412 |
| Jun | 2 607 | 11 840 | 9 233 | 26 318 | 43 155 | 16 837 | 29 180 | 29 650 | 470 | -5 775 | 1 192 | 6 967 | 2 913 | 12 313 | 9 400 |
| Jul | 4 797 | 12 654 | 7 856 | 11 786 | 17 799 | 6 012 | 13 971 | 14 500 | 529 | -387 | - | 387 | -1 798 | 3 299 | 5 097 |
| Ago | -399 | 5 932 | 6 331 | 4 266 | 8 054 | 3 788 | 6 500 | 6 500 | - | -1 365 | - | 1 365 | -868 | 1 554 | 2 422 |
| Sep | -3 573 | 4 941 | 8 514 | -4 852 | 5 425 | 10 277 | -2 850 | 3 400 | 6 250 | -672 | - | 672 | -1 330 | 2 025 | 3 355 |
| Oct | -3 650 | 6 569 | 10 218 | 1 296 | 6 535 | 5 239 | 1 990 | 3 920 | 1 930 | -548 | - | 548 | -147 | 2 615 | 2 761 |
| Nov | -1 637 | 5 187 | 6 824 | -4 131 | 5 637 | 9 768 | -2 950 | 3 650 | 6 600 | -761 | - | 761 | -420 | 1 987 | 2 407 |
| Dic | -3 437 | 4 701 | 8 138 | -17 149 | 9 391 | 26 540 | -14 363 | 6 050 | 20 413 | -3 297 | - | 3 297 | 512 | 3 341 | 2 830 |
| 13 Ene | -4 771 | 2 527 | 7 297 | -2 255 | 9 789 | 12 044 | -2 355 | 5 345 | 7 700 | -186 | - | 186 | 286 | 4 444 | 4 158 |
| Feb | -4 895 | 2 280 | 7 175 | -7 719 | 5 621 | 13 340 | -3 663 | 1 447 | 5 110 | -1 237 | 794 | 2 031 | -2 820 | 3 380 | 6 199 |
| Mar | -4 234 | 1 548 | 5 782 | -3 495 | 4 181 | 7 676 | -475 | 1 200 | 1 675 | -470 | - | 470 | -2 549 | 2 981 | 5 530 |
| Abr | -1 326 | 3 581 | 4 906 | -11 748 | 3 199 | 14 947 | -6 470 | 1 790 | 8 260 | -1 427 | 329 | 1 756 | -3 851 | 1 080 | 4 931 |

Nota: Las emisiones en euros incluyen históricamente todas las emisiones denominadas en euros o cualquiera de sus denominaciones nacionales.
Las emisiones en dracmas griegas se incorporan a la categoría de 'emisiones en euros' a partir de enero de 2001.

21. MERCADO PRIMARIO DE VALORES
B) Instituciones financieras

21.9 Valores distintos de acciones emitidos en euros, excepto derivados financieros. Instituciones financieras monetarias
Detalle por instrumentos. Saldos vivos

| | Valores nominales | | | A largo plazo | | | | | | Millones de euros | |
|---------------|-------------------|---------------|---------|----------------------|---------------------------|---------------|-----------------------|---------|---------|-------------------|---|
| | Total | A corto plazo | Total | Valores hipotecarios | Obligaciones subordinadas | Otros valores | del cual | | ICO (a) | | |
| | | | | | | | Cédulas territoriales | ICO (a) | | | |
| | | | | | | | | | | 7 | 8 |
| 1 | 2 | 3 | 4 | 5 | 6 | 7 | 8 | | | | |
| 07 | 399 690 | 91 063 | 308 627 | 151 676 | 28 033 | 128 918 | 17 005 | 11 475 | | | |
| 08 | 373 129 | 60 005 | 313 124 | 168 379 | 27 131 | 117 613 | 17 130 | 13 844 | | | |
| 09 | 411 408 | 40 250 | 371 157 | 185 550 | 37 665 | 147 943 | 16 216 | 17 388 | | | |
| 10 | 423 011 | 21 016 | 401 995 | 198 813 | 47 527 | 155 655 | 18 536 | 28 584 | | | |
| 11 | 504 633 | 29 117 | 475 516 | 241 325 | 47 075 | 187 117 | 34 553 | 47 317 | | | |
| 12 | 571 812 | 37 292 | 534 520 | 295 443 | 34 608 | 204 469 | 33 314 | 59 255 | | | |
| 11 Nov | 483 971 | 24 198 | 459 774 | 239 032 | 42 613 | 178 129 | 32 053 | 45 367 | | | |
| Dic | 504 633 | 29 117 | 475 516 | 241 325 | 47 075 | 187 117 | 34 553 | 47 317 | | | |
| 12 Ene | 524 375 | 33 323 | 491 052 | 251 415 | 46 384 | 193 254 | 31 811 | 53 478 | | | |
| Feb | 554 642 | 37 473 | 517 169 | 254 769 | 49 217 | 213 183 | 32 486 | 57 182 | | | |
| Mar | 559 524 | 41 929 | 517 594 | 257 565 | 49 141 | 210 888 | 33 186 | 56 807 | | | |
| Abr | 556 350 | 41 707 | 514 643 | 258 065 | 47 567 | 209 011 | 33 551 | 56 832 | | | |
| May | 559 571 | 42 585 | 516 985 | 263 965 | 47 413 | 205 608 | 33 936 | 55 682 | | | |
| Jun | 588 495 | 45 192 | 543 303 | 293 145 | 41 638 | 208 521 | 36 010 | 56 022 | | | |
| Jul | 605 079 | 49 989 | 555 090 | 307 116 | 41 251 | 206 723 | 37 458 | 54 387 | | | |
| Ago | 608 946 | 49 590 | 559 356 | 313 616 | 39 885 | 205 854 | 35 658 | 54 658 | | | |
| Sep | 600 521 | 46 017 | 554 504 | 310 766 | 39 214 | 204 524 | 33 580 | 55 576 | | | |
| Oct | 598 166 | 42 367 | 555 799 | 312 756 | 38 666 | 204 377 | 33 522 | 57 205 | | | |
| Nov | 592 397 | 40 729 | 551 668 | 309 806 | 37 905 | 203 957 | 33 397 | 57 705 | | | |
| Dic | 571 812 | 37 292 | 534 520 | 295 443 | 34 608 | 204 469 | 33 314 | 59 255 | | | |
| 13 Ene | 564 786 | 32 521 | 532 265 | 293 088 | 34 423 | 204 755 | 31 889 | 60 435 | | | |
| Feb | 552 172 | 27 626 | 524 546 | 289 425 | 33 186 | 201 935 | 31 014 | 61 622 | | | |
| Mar | 544 443 | 23 392 | 521 051 | 288 950 | 32 715 | 199 386 | 31 329 | 62 712 | | | |
| Abr | 531 370 | 22 066 | 509 304 | 282 480 | 31 289 | 195 535 | 30 268 | 63 103 | | | |

Nota: Las emisiones en euros incluyen históricamente todas las emisiones denominadas en euros o cualquiera de sus denominaciones nacionales.

Las emisiones en dracmas griegas se incorporan a la categoría de 'emisiones en euros' a partir de enero de 2001.

(a) Incluye las entidades oficiales de crédito, hasta su asimilación en junio de 1994 a bancos, por Ley 3/94, de 14 de abril. Desde esa fecha se incluyen en bancos.

21. MERCADO PRIMARIO DE VALORES
B) Instituciones financieras

21.10 Acciones y participaciones en fondos de inversión
Detalle por sectores
Emisiones netas, ofertas públicas de venta y saldos vivos

Millones de euros

| | Emisiones netas | | | | | | | | Ofertas públicas de venta | | Saldos vivos (a precio de mercado) | | | |
|---------------|-----------------|----------|-----------|--------|--|--------|---------|----------|---------------------------|----------|------------------------------------|----------|--|----------|
| | Acciones | | | | Participaciones en fondos de inversión | | | | | | Acciones cotizadas | | Participaciones en fondos de inversión | |
| | Total | del cual | Cotizadas | | No cotizadas | | Total | del cual | Total | del cual | Total | del cual | Total | del cual |
| | | | OIFM | Total | OIFM | Total | | | | | | | | |
| 1 | 2 | 3 | 4 | 5 | 6 | 7 | 8 | 9 | 10 | 11 | 12 | 13 | 14 | |
| 07 | 15 446 | 11 957 | 7 146 | 3 698 | 8 299 | 8 258 | -22 008 | -106 | - | - | 218 695 | 205 201 | 256 054 | - |
| 08 | 11 443 | 10 048 | 10 668 | 9 292 | 775 | 756 | -69 535 | -8 995 | - | - | 124 369 | 114 502 | 180 835 | ... |
| 09 | 3 364 | 3 000 | 2 648 | 2 328 | 716 | 672 | ... | ... | - | - | 180 811 | 168 497 | ... | ... |
| 10 | 7 396 | 7 306 | 5 784 | 5 605 | 1 612 | 1 701 | ... | ... | - | - | 127 477 | 118 176 | ... | ... |
| 11 | 27 090 | 26 885 | 10 526 | 10 335 | 16 564 | 16 550 | ... | ... | - | - | 132 917 | 122 130 | ... | ... |
| 12 | 29 120 | 29 129 | 19 802 | 19 802 | 9 548 | 9 557 | ... | ... | - | - | 139 228 | 128 813 | ... | ... |
| 11 Nov | -1 | - | - | - | -1 | - | ... | ... | - | - | 124 999 | 114 247 | ... | ... |
| Dic | 6 489 | 6 498 | 1 949 | 1 949 | 4 540 | 4 549 | ... | ... | - | - | 132 917 | 122 130 | ... | ... |
| 12 Ene | 635 | 636 | 636 | 636 | -1 | - | ... | ... | - | - | 135 715 | 124 500 | ... | ... |
| Feb | 1 271 | 1 271 | 1 271 | 1 271 | - | - | ... | ... | - | - | 136 458 | 125 265 | ... | ... |
| Mar | 2 113 | 2 117 | 1 807 | 1 807 | 306 | 310 | ... | ... | - | - | 123 305 | 112 713 | ... | ... |
| Abr | 1 287 | 1 287 | 1 287 | 1 287 | - | - | ... | ... | - | - | 108 476 | 98 999 | ... | ... |
| May | - | - | - | - | - | - | ... | ... | - | - | 90 875 | 83 732 | ... | ... |
| Jun | 6 909 | 6 909 | 3 672 | 3 672 | 4 474 | 4 474 | ... | ... | - | - | 109 832 | 102 170 | ... | ... |
| Jul | 5 306 | 5 307 | 4 071 | 4 071 | -1 | - | ... | ... | - | - | 108 655 | 101 479 | ... | ... |
| Ago | 796 | 798 | 798 | 798 | -3 | - | ... | ... | - | - | 128 148 | 119 162 | ... | ... |
| Sep | 4 730 | 4 733 | 190 | 190 | 4 540 | 4 543 | ... | ... | - | - | 129 372 | 119 795 | ... | ... |
| Oct | 2 794 | 2 801 | 2 801 | 2 801 | 223 | 230 | ... | ... | - | - | 131 877 | 122 304 | ... | ... |
| Nov | 2 496 | 2 501 | 2 501 | 2 501 | -4 | - | ... | ... | - | - | 136 032 | 126 449 | ... | ... |
| Dic | 783 | 769 | 769 | 769 | 14 | - | ... | ... | - | - | 139 228 | 128 813 | ... | ... |
| 13 Ene | 231 | 231 | 231 | 231 | - | - | ... | ... | - | - | 145 565 | 134 870 | ... | ... |
| Feb | - | - | - | - | - | - | ... | ... | - | - | 144 174 | 132 680 | ... | ... |
| Mar | 4 715 | 4 715 | 4 545 | 4 545 | 170 | 170 | ... | ... | - | - | 133 652 | 122 517 | ... | ... |
| Abr | 305 | 305 | 305 | 305 | - | - | ... | ... | - | - | 142 449 | 130 000 | ... | ... |

21. MERCADO PRIMARIO DE VALORES
C) Administraciones Públicas

21.11 Valores distintos de acciones, exceptos derivados financieros
Administración central
Detalle por instrumentos. Emisiones netas

Valores nominales

Millones de euros

| | A corto plazo | | | | | A largo plazo | | | | | | | |
|---------------|---------------|-----------------------------|-----------------|------------------|--------|---------------|-----------|--------------------------|------------|------------------|-------------------------------|----------------------|------------|
| | Total | Letras y pagarés del Tesoro | Papel comercial | Valores asumidos | Total | En euros | | | | | En monedas distintas del euro | | |
| | | | | | | Total | Bonos (a) | Obligaciones y notas (b) | Euro-notas | Valores asumidos | Total | Bonos y obligaciones | Euro-notas |
| | | | | | | | | | | | | | |
| 07 | -4 716 | 1 144 | 1 144 | - | -5 860 | -5 737 | -15 853 | 10 116 | - | - | -123 | - | -123 |
| 08 | 50 208 | 19 630 | 19 630 | - | 30 578 | 29 363 | 10 652 | 19 011 | - | -301 | 1 215 | -951 | 2 166 |
| 09 | 119 397 | 33 439 | 33 439 | - | 85 958 | 84 487 | 38 926 | 45 620 | - | -60 | 1 472 | - | 1 472 |
| 10 | 63 228 | 4 244 | 4 244 | - | 58 984 | 59 652 | 25 858 | 33 831 | - | -36 | -668 | -67 | -601 |
| 11 | 69 927 | 851 | 851 | - | 69 076 | 70 478 | 41 653 | 28 825 | - | - | -1 402 | - | -1 402 |
| 12 | 63 819 | -5 995 | -5 995 | - | 69 814 | 72 520 | 45 564 | 26 955 | - | - | -2 706 | - | -2 706 |
| 12 E-M | 21 708 | -15 295 | -15 295 | - | 37 003 | 37 760 | 19 962 | 17 799 | - | - | -758 | - | -758 |
| 13 E-M | 65 803 | 5 783 | 5 783 | - | 60 019 | 58 522 | 41 303 | 17 219 | - | - | 1 497 | - | 1 497 |
| 12 Mar | 5 418 | -2 179 | -2 179 | - | 7 597 | 8 355 | 6 322 | 2 033 | - | - | -758 | - | -758 |
| Abr | -12 998 | -5 578 | -5 578 | - | -7 419 | -7 419 | -9 850 | 2 431 | - | - | - | - | - |
| May | 3 512 | -1 958 | -1 958 | - | 5 470 | 5 470 | 3 374 | 2 096 | - | - | - | - | - |
| Jun | 1 966 | -2 869 | -2 869 | - | 4 835 | 4 835 | 3 518 | 1 317 | - | - | - | - | - |
| Jul | -6 162 | 768 | 768 | - | -6 930 | -6 930 | 3 573 | -10 504 | - | - | - | - | - |
| Ago | 2 320 | -1 223 | -1 223 | - | 3 544 | 3 544 | 1 226 | 2 318 | - | - | - | - | - |
| Sep | 19 260 | 7 376 | 7 376 | - | 11 884 | 13 833 | 10 401 | 3 432 | - | - | -1 949 | - | -1 949 |
| Oct | -4 755 | 494 | 494 | - | -5 249 | -5 249 | -9 581 | 4 332 | - | - | - | - | - |
| Nov | 18 022 | 5 227 | 5 227 | - | 12 795 | 12 795 | 9 537 | 3 258 | - | - | - | - | - |
| Dic | 11 461 | -472 | -472 | - | 11 933 | 11 933 | 6 929 | 5 004 | - | - | - | - | - |
| 13 Ene | 8 667 | 3 333 | 3 333 | - | 5 334 | 5 334 | 11 547 | -6 213 | - | - | - | - | - |
| Feb | 13 940 | 1 462 | 1 462 | - | 12 478 | 10 981 | 6 490 | 4 491 | - | - | 1 497 | - | 1 497 |
| Mar | 11 971 | -1 716 | -1 716 | - | 13 686 | 13 686 | 7 155 | 6 532 | - | - | - | - | - |
| Abr | -2 890 | 1 009 | 1 009 | - | -3 899 | -3 899 | -6 995 | 3 096 | - | - | - | - | - |
| May | 34 114 | 1 694 | 1 694 | - | 32 420 | 32 420 | 23 106 | 9 314 | - | - | - | - | - |

Nota: Las emisiones en euros incluyen históricamente todas las emisiones denominadas en euros o cualquiera de sus denominaciones nacionales.

(a) Incluye deuda desgravable emitida desde 1977 y amortizada en 1991.

(b) Incluye deuda emitida antes de 1977 y deuda perpetua amortizadas o canjeadas en 1998.

21. MERCADO PRIMARIO DE VALORES
C) Administraciones Públicas

21.12 Valores distintos de acciones, excepto derivados financieros
Administración central
Detalle por instrumentos. Saldos vivos

Valores nominales

Millones de euros

| | A corto plazo | | | | | A largo plazo | | | | | | | |
|---------------|---------------|-----------------------------|-----------------|------------------|---------|---------------|-----------|--------------------------|------------|------------------|-------------------------------|----------------------|------------|
| | Total | Letras y pagarés del Tesoro | Papel comercial | Valores asumidos | Total | En euros | | | | | En monedas distintas del euro | | |
| | | | | | | Total | Bonos (a) | Obligaciones y notas (b) | Euro-notas | Valores asumidos | Total | Bonos y obligaciones | Euro-notas |
| | | | | | | | | | | | | | |
| 07 | 304 103 | 32 444 | 32 444 | - | 271 659 | 268 041 | 51 524 | 215 964 | - | 553 | 3 617 | 1 101 | 2 517 |
| 08 | 354 739 | 52 074 | 52 074 | - | 302 665 | 297 404 | 62 176 | 234 976 | - | 252 | 5 261 | 63 | 5 198 |
| 09 | 473 897 | 85 513 | 85 513 | - | 388 384 | 381 890 | 101 102 | 280 596 | - | 192 | 6 493 | 68 | 6 426 |
| 10 | 537 697 | 89 756 | 89 756 | - | 447 940 | 441 543 | 126 960 | 314 427 | - | 156 | 6 398 | - | 6 398 |
| 11 | 607 717 | 90 608 | 90 608 | - | 517 109 | 512 020 | 168 613 | 343 252 | - | 156 | 5 089 | - | 5 089 |
| 12 | 671 442 | 84 613 | 84 613 | - | 586 829 | 584 540 | 214 177 | 370 207 | - | 156 | 2 289 | - | 2 289 |
| 11 Dic | 607 717 | 90 608 | 90 608 | - | 517 109 | 512 020 | 168 613 | 343 252 | - | 156 | 5 089 | - | 5 089 |
| 12 Ene | 623 417 | 89 582 | 89 582 | - | 533 835 | 528 825 | 180 107 | 348 561 | - | 156 | 5 010 | - | 5 010 |
| Feb | 633 287 | 85 028 | 85 028 | - | 548 259 | 543 375 | 188 729 | 354 490 | - | 156 | 4 884 | - | 4 884 |
| Mar | 638 735 | 82 849 | 82 849 | - | 555 886 | 551 730 | 195 050 | 356 523 | - | 156 | 4 157 | - | 4 157 |
| Abr | 625 799 | 77 270 | 77 270 | - | 548 529 | 544 311 | 185 200 | 358 954 | - | 156 | 4 218 | - | 4 218 |
| May | 629 586 | 75 312 | 75 312 | - | 554 273 | 549 781 | 188 574 | 361 050 | - | 156 | 4 493 | - | 4 493 |
| Jun | 631 481 | 72 444 | 72 444 | - | 559 037 | 554 616 | 192 093 | 362 367 | - | 156 | 4 421 | - | 4 421 |
| Jul | 625 440 | 73 212 | 73 212 | - | 552 229 | 547 685 | 195 666 | 351 863 | - | 156 | 4 543 | - | 4 543 |
| Ago | 627 644 | 71 988 | 71 988 | - | 555 655 | 551 229 | 196 892 | 354 181 | - | 156 | 4 426 | - | 4 426 |
| Sep | 646 821 | 79 364 | 79 364 | - | 567 457 | 565 062 | 207 293 | 357 613 | - | 156 | 2 395 | - | 2 395 |
| Oct | 642 036 | 79 858 | 79 858 | - | 562 178 | 559 813 | 197 712 | 361 945 | - | 156 | 2 365 | - | 2 365 |
| Nov | 660 038 | 85 085 | 85 085 | - | 574 953 | 572 608 | 207 248 | 365 203 | - | 156 | 2 346 | - | 2 346 |
| Dic | 671 442 | 84 613 | 84 613 | - | 586 829 | 584 540 | 214 177 | 370 207 | - | 156 | 2 289 | - | 2 289 |
| 13 Ene | 680 017 | 87 946 | 87 946 | - | 592 070 | 589 875 | 225 724 | 363 995 | - | 156 | 2 196 | - | 2 196 |
| Feb | 694 038 | 89 408 | 89 408 | - | 604 629 | 600 855 | 232 213 | 368 486 | - | 156 | 3 774 | - | 3 774 |
| Mar | 706 091 | 87 693 | 87 693 | - | 618 398 | 614 542 | 239 368 | 375 017 | - | 156 | 3 857 | - | 3 857 |
| Abr | 703 113 | 88 702 | 88 702 | - | 614 411 | 610 643 | 232 374 | 378 113 | - | 156 | 3 768 | - | 3 768 |
| May | 737 228 | 90 396 | 90 396 | - | 646 832 | 643 063 | 255 480 | 387 426 | - | 156 | 3 770 | - | 3 770 |

Nota: Las emisiones en euros incluyen históricamente todas las emisiones denominadas en euros o cualquiera de sus denominaciones nacionales.

Véase nota del cuadro 12.9 en que se explica cómo se relacionan los datos de la deuda en valores distintos de acciones de la Administración Central elaborada según la metodología del Protocolo de Déficit Excesivo y los datos de este cuadro.

(a) Incluye deuda desgravable emitida desde 1977 y amortizada en 1991.

(b) Incluye deuda emitida antes de 1977 y deuda perpetua amortizadas o canjeadas en 1998.

21. MERCADO PRIMARIO DE VALORES
C) Administraciones Públicas

21.13 Valores distintos de acciones, excepto derivados financieros
Administración central
Saldos vivos por plazos al vencimiento

Valores nominales

Millones de euros

| | Total saldo vivo | Vencimientos | | | | | | | | | | | |
|---------------|------------------|-------------------------|---|-----------------------------------|------------------|---|-----------------------------------|------------------|------------------|------------------|-------------------|------------------|----------------------------|
| | | Hasta el plazo de 1 año | | | Entre 1 y 2 años | | | Entre 2 y 3 años | Entre 3 y 4 años | Entre 4 y 5 años | Entre 5 y 10 años | A más de 10 años | Plazo indefinido: perpetua |
| | | Total | Letras, pagarés del Tesoro, papel cial y val.asumidos | A medio y largo plazo y euronotas | Total | Letras y pagarés del Tesoro y papel comercial | A medio y largo plazo y euronotas | | | | | | |
| 1 | 2 | 3 | 4 | 5 | 6 | 7 | 8 | 9 | 10 | 11 | 12 | 13 | |
| 02 | 304 684 | 65 661 | 29 473 | 36 189 | 38 335 | 6 358 | 31 977 | 29 670 | 20 956 | 11 277 | 92 204 | 46 580 | - |
| 03 | 303 802 | 63 436 | 32 520 | 30 915 | 35 370 | 6 246 | 29 124 | 31 287 | 17 847 | 22 473 | 93 224 | 40 165 | - |
| 04 | 310 083 | 58 565 | 30 015 | 28 550 | 39 444 | 7 097 | 32 347 | 26 706 | 21 307 | 29 927 | 86 636 | 47 498 | - |
| 05 | 314 504 | 57 756 | 26 907 | 30 850 | 39 104 | 6 387 | 32 717 | 21 157 | 32 159 | 23 312 | 88 457 | 52 559 | - |
| 06 | 309 205 | 56 062 | 25 077 | 30 985 | 36 587 | 6 224 | 30 363 | 32 536 | 28 524 | 24 962 | 74 356 | 56 178 | - |
| 07 | 304 103 | 64 357 | 32 444 | 31 912 | 32 416 | - | 32 416 | 29 899 | 24 962 | 23 596 | 86 948 | 41 925 | - |
| 08 | 354 739 | 84 549 | 52 074 | 32 475 | 35 713 | - | 35 713 | 41 941 | 25 386 | 28 246 | 87 650 | 51 253 | - |
| 09 | 473 897 | 121 206 | 85 513 | 35 693 | 46 517 | - | 46 517 | 49 455 | 39 198 | 41 075 | 101 941 | 74 505 | - |
| 09 // | 418 327 | 103 000 | 70 675 | 32 326 | 32 469 | - | 32 469 | 41 696 | 42 259 | 27 597 | 87 530 | 83 775 | - |
| 09 /// | 441 052 | 115 248 | 78 544 | 36 704 | 32 402 | - | 32 402 | 43 243 | 48 569 | 26 624 | 94 521 | 80 445 | - |
| 09 IV | 473 897 | 121 206 | 85 513 | 35 693 | 46 517 | - | 46 517 | 49 455 | 39 198 | 41 075 | 101 941 | 74 505 | - |
| 10 / | 485 008 | 97 384 | 78 923 | 18 461 | 53 558 | 4 866 | 48 692 | 61 829 | 40 655 | 49 260 | 90 407 | 91 916 | - |
| 10 // | 503 336 | 105 253 | 72 677 | 32 576 | 56 000 | 10 082 | 45 918 | 66 032 | 31 500 | 56 694 | 101 307 | 86 550 | - |
| 10 /// | 515 952 | 110 770 | 78 269 | 32 501 | 54 281 | 10 364 | 43 917 | 65 907 | 34 027 | 49 528 | 101 292 | 100 147 | - |
| 10 IV | 537 697 | 129 101 | 82 475 | 46 626 | 57 547 | 7 281 | 50 265 | 59 965 | 41 205 | 34 948 | 117 786 | 97 146 | - |
| 11 / | 573 002 | 129 160 | 80 582 | 48 578 | 70 281 | 8 087 | 62 194 | 62 131 | 50 406 | 35 504 | 113 235 | 112 286 | - |
| 11 // | 584 040 | 130 012 | 84 463 | 45 549 | 72 866 | 6 928 | 65 938 | 56 187 | 68 074 | 28 652 | 121 294 | 106 955 | - |
| 11 /// | 585 553 | 126 336 | 82 431 | 43 905 | 73 284 | 7 362 | 65 922 | 59 088 | 55 828 | 31 898 | 131 161 | 107 957 | - |
| 11 IV | 607 717 | 134 601 | 84 711 | 49 890 | 72 020 | 5 897 | 66 123 | 67 582 | 39 508 | 43 583 | 137 870 | 112 553 | - |
| 12 / | 638 735 | 135 601 | 73 616 | 61 985 | 80 756 | 9 232 | 71 523 | 70 451 | 53 246 | 50 893 | 138 506 | 109 281 | - |
| 12 // | 631 481 | 131 887 | 65 809 | 66 078 | 76 335 | 6 634 | 69 700 | 81 146 | 53 926 | 36 600 | 142 281 | 109 306 | - |
| 12 /// | 646 821 | 141 712 | 73 658 | 68 054 | 75 610 | 5 706 | 69 904 | 86 138 | 46 947 | 56 718 | 130 387 | 109 309 | - |
| 12 IV | 671 442 | 144 086 | 77 993 | 66 093 | 83 604 | 6 620 | 76 983 | 80 863 | 65 798 | 46 863 | 139 555 | 110 674 | - |
| 13 / | 706 091 | 152 340 | 80 752 | 71 588 | 86 665 | 6 941 | 79 725 | 91 138 | 67 612 | 41 420 | 153 502 | 113 412 | - |

21. MERCADO PRIMARIO DE VALORES
C) Administraciones Públicas

21.14 Valores distintos de acciones, excepto derivados financieros
Administración central
Vida media

Años

| | Total | A corto plazo | | | | A largo plazo | | | | | | |
|---------------|-------|---------------|-----------------------------|-----------------|------------------|---------------|---------------------------------|-----------|------------------|---------------------------------|-----------|------|
| | | Total | Letras y pagarés del Tesoro | Papel comercial | Valores asumidos | Total | En euros | | | En monedas distintas del euro | | |
| | | | | | | | Emitidos por la Adción. Central | | Valores asumidos | Emitidos por la Adción. Central | | |
| | | | | | | | Bonos y obligaciones | Euronotas | | Bonos y obligaciones | Euronotas | |
| 1 | 2 | 3 | 4 | 5 | 6 | 7 | 8 | 9 | 10 | 11 | | |
| 02 | 5,91 | 0,64 | 0,64 | - | ... | 6,61 | 6,72 | - | 2,66 | - | 3,01 | 7,76 |
| 03 | 6,00 | 0,61 | 0,61 | - | ... | 6,79 | 6,92 | - | 3,33 | - | 1,99 | 7,26 |
| 04 | 6,16 | 0,69 | 0,69 | - | 0,50 | 6,90 | 6,98 | - | 6,12 | - | 1,58 | 7,81 |
| 05 | 6,61 | 0,69 | 0,69 | - | - | 7,31 | 7,38 | - | 5,59 | - | 1,69 | 6,10 |
| 06 | 6,69 | 0,71 | 0,71 | - | - | 7,36 | 7,41 | - | 6,27 | - | 1,65 | 5,32 |
| 07 | 6,82 | 0,50 | 0,50 | - | - | 7,58 | 7,64 | - | 5,58 | - | 0,65 | 4,59 |
| 08 | 6,58 | 0,53 | 0,53 | - | - | 7,62 | 7,69 | - | 10,19 | - | 1,50 | 3,59 |
| 09 | 6,44 | 0,42 | 0,42 | - | - | 7,77 | 7,85 | - | 12,23 | - | 0,50 | 3,11 |
| 09 // | 6,67 | 0,46 | 0,46 | - | - | 7,93 | 8,01 | - | 12,73 | - | 0,50 | 3,19 |
| 09 /// | 6,74 | 0,44 | 0,44 | - | - | 8,11 | 8,22 | - | 12,48 | - | 0,50 | 2,75 |
| 09 IV | 6,44 | 0,42 | 0,42 | - | - | 7,77 | 7,85 | - | 12,23 | - | 0,50 | 3,11 |
| 10 / | 6,79 | 0,49 | 0,49 | - | - | 8,10 | 8,19 | - | 11,98 | - | - | 2,84 |
| 10 // | 6,67 | 0,55 | 0,55 | - | - | 7,88 | 7,97 | - | 11,73 | - | - | 2,60 |
| 10 /// | 6,75 | 0,56 | 0,56 | - | - | 8,04 | 8,11 | - | 14,18 | - | - | 2,70 |
| 10 IV | 6,62 | 0,53 | 0,53 | - | - | 7,84 | 7,91 | - | 13,93 | - | - | 2,94 |
| 11 / | 6,58 | 0,55 | 0,55 | - | - | 7,69 | 7,75 | - | 13,68 | - | - | 2,70 |
| 11 // | 6,57 | 0,55 | 0,55 | - | - | 7,69 | 7,75 | - | 13,43 | - | - | 2,48 |
| 11 /// | 6,55 | 0,52 | 0,52 | - | - | 7,64 | 7,69 | - | 13,18 | - | - | 2,98 |
| 11 IV | 6,42 | 0,48 | 0,48 | - | - | 7,46 | 7,51 | - | 12,93 | - | - | 2,71 |
| 12 / | 6,26 | 0,52 | 0,52 | - | - | 7,12 | 7,15 | - | 12,68 | - | - | 2,89 |
| 12 // | 6,21 | 0,52 | 0,52 | - | - | 6,95 | 6,98 | - | 12,43 | - | - | 2,65 |
| 12 /// | 6,01 | 0,51 | 0,51 | - | - | 6,78 | 6,79 | - | 12,18 | - | - | 4,46 |
| 12 IV | 5,88 | 0,51 | 0,51 | - | - | 6,66 | 6,67 | - | 11,92 | - | - | 4,09 |
| 13 / | 5,84 | 0,52 | 0,52 | - | - | 6,59 | 6,61 | - | 11,68 | - | - | 4,17 |

Nota: Las emisiones en euros incluyen históricamente todas las emisiones denominadas en euros o cualquiera de sus denominaciones nacionales.

(a) Sin incluir euronotas y papel comercial hasta el primer trimestre de 1996.

21. MERCADO PRIMARIO DE VALORES
C) Administraciones Públicas

21.15 Valores distintos de acciones emitidos en euros, excepto derivados financieros. Administración central
Emisiones netas, emisiones brutas y amortizaciones

Valores nominales

Millones de euros

| | A corto plazo Letras, pagarés del Tesoro, papel comercial y valores asumidos | | | A largo plazo | | | | | | | | | | | |
|---------------|---|--------------------------|---------------------|-------------------------|--------------------------|---------------------|-------------------------|--------------------------|---------------------|--------------------------|--------------------------|---------------------|-------------------------|--------------------------|---------------------|
| | | | | Del cual | | | | | | | | | | | |
| | | | | Total | | | Bonos (a) | | | Obligaciones y notas (b) | | | Valores asumidos | | |
| | Emisio- nes netas | Emisio- nes brutas | Amortiza- ciones | Emisio- nes netas | Emisio- nes brutas | Amortiza- ciones | Emisio- nes netas | Emisio- nes brutas | Amortiza- ciones | Emisio- nes netas | Emisio- nes brutas | Amortiza- ciones | Emisio- nes netas | Emisio- nes brutas | Amortiza- ciones |
| 1 | 2 | 3 | 4 | 5 | 6 | 7 | 8 | 9 | 10 | 11 | 12 | 13 | 14 | 15 | |
| 07 | 1 144 | 26 971 | 25 827 | -5 737 | 25 120 | 30 857 | -15 853 | 10 460 | 26 313 | 10 116 | 14 660 | 4 544 | - | - | - |
| 08 | 19 630 | 52 657 | 33 027 | 29 363 | 59 953 | 30 590 | 10 652 | 23 647 | 12 995 | 19 011 | 36 306 | 17 294 | -301 | - | 301 |
| 09 | 33 439 | 109 999 | 76 560 | 84 487 | 115 884 | 31 397 | 38 926 | 53 534 | 14 608 | 45 620 | 62 349 | 16 729 | -60 | - | 60 |
| 10 | 4 244 | 114 660 | 110 417 | 59 652 | 94 963 | 35 311 | 25 858 | 43 921 | 18 063 | 33 831 | 51 042 | 17 212 | -36 | - | 36 |
| 11 | 851 | 101 843 | 100 992 | 70 478 | 116 067 | 45 589 | 41 653 | 57 656 | 16 003 | 28 825 | 58 411 | 29 587 | - | - | - |
| 12 | -5 995 | 99 499 | 105 494 | 72 520 | 119 705 | 47 185 | 45 564 | 77 929 | 32 364 | 26 955 | 41 776 | 14 821 | - | - | - |
| 12 E-M | -15 295 | 34 772 | 50 067 | 37 760 | 51 667 | 13 907 | 13 907 | 31 921 | 11 959 | 17 799 | 19 746 | 1 948 | - | - | - |
| 13 E-M | 5 783 | 47 793 | 42 010 | 58 522 | 87 748 | 29 225 | 41 303 | 56 243 | 14 940 | 17 219 | 31 505 | 14 286 | - | - | - |
| 12 Mar | -2 179 | 7 635 | 9 815 | 8 355 | 8 355 | - | 6 322 | 6 322 | - | 2 033 | 2 033 | - | - | - | - |
| Abr | -5 578 | 5 492 | 11 070 | -7 419 | 5 130 | 12 549 | -9 850 | 2 089 | 11 939 | 2 431 | 3 041 | 610 | - | - | - |
| May | -1 958 | 5 577 | 7 535 | 5 470 | 5 470 | - | 3 374 | 3 374 | - | 2 096 | 2 096 | - | - | - | - |
| Jun | -2 869 | 6 409 | 9 277 | 4 835 | 4 835 | - | 3 518 | 3 518 | - | 1 317 | 1 317 | - | - | - | - |
| Jul | 768 | 6 856 | 6 087 | -6 930 | 5 982 | 12 913 | 3 573 | 3 613 | 39 | -10 504 | 2 369 | 12 873 | - | - | - |
| Ago | -1 223 | 8 592 | 9 815 | 3 544 | 3 544 | - | 1 226 | 1 226 | - | 2 318 | 2 318 | - | - | - | - |
| Sep | 7 376 | 13 970 | 6 595 | 13 833 | 13 933 | 100 | 10 401 | 10 501 | 100 | 3 432 | 3 432 | - | - | - | - |
| Oct | 494 | 9 648 | 9 154 | -5 249 | 15 017 | 20 266 | -9 581 | 10 685 | 20 266 | 4 332 | 4 332 | - | - | - | - |
| Nov | 5 227 | 10 798 | 5 571 | 12 795 | 12 795 | - | 9 537 | 9 537 | - | 3 258 | 3 258 | - | - | - | - |
| Dic | -472 | 8 455 | 8 927 | 11 933 | 11 933 | - | 6 929 | 6 929 | - | 5 004 | 5 004 | - | - | - | - |
| 13 Ene | 3 333 | 8 889 | 5 556 | 5 334 | 19 620 | 14 286 | 11 547 | 11 547 | - | -6 213 | 8 073 | 14 286 | - | - | - |
| Feb | 1 462 | 11 248 | 9 785 | 10 981 | 10 981 | - | 6 490 | 6 490 | - | 4 491 | 4 491 | - | - | - | - |
| Mar | -1 716 | 10 691 | 12 406 | 13 686 | 13 686 | - | 7 155 | 7 155 | - | 6 532 | 6 532 | - | - | - | - |
| Abr | 1 009 | 8 992 | 7 983 | -3 899 | 11 041 | 14 940 | -6 995 | 7 945 | 14 940 | 3 096 | 3 096 | - | - | - | - |
| May | 1 694 | 7 974 | 6 280 | 32 420 | 32 420 | - | 23 106 | 23 106 | - | 9 314 | 9 314 | - | - | - | - |

Nota: Las emisiones en euros incluyen históricamente todas las emisiones denominadas en euros o cualquiera de sus denominaciones nacionales.

(a) Incluye deuda desgravable emitida desde 1977 y amortizada en 1991.

(b) Incluye deuda emitida antes de 1977 y deuda perpetua amortizadas o canjeadas en 1998.

21. MERCADO PRIMARIO DE VALORES
C) Administraciones Públicas

21.16 Valores distintos de acciones, excepto derivados financieros
Administración central
Tipos de interés a la emisión: subastas

Porcentajes

| | A largo plazo | | | | | | | | | | A corto plazo | | | | | |
|---------------|----------------------|---------------|----------------------|---------------|------------------------|---------------|------------------------|---------------|------------------------|---------------|-----------------------------|---------------|---------------------------|---------------|------------------------------|---------------|
| | Bonos a 3 años | | Bonos a 5 años | | Obligaciones a 10 años | | Obligaciones a 15 años | | Obligaciones a 30 años | | Letras del Tesoro a 6 meses | | Letras del Tesoro a 1 año | | Letras del Tesoro a 18 meses | |
| | Tipo medio ponderado | Tipo marginal | Tipo medio ponderado | Tipo marginal | Tipo medio ponderado | Tipo marginal | Tipo medio ponderado | Tipo marginal | Tipo medio ponderado | Tipo marginal | Tipo medio ponderado | Tipo marginal | Tipo medio ponderado | Tipo marginal | Tipo medio ponderado | Tipo marginal |
| | 1 | 2 | 3 | 4 | 5 | 6 | 7 | 8 | 9 | 10 | 11 | 12 | 13 | 14 | 15 | 16 |
| 07 | 3,99 | 4,00 | 4,16 | 4,16 | 4,24 | 4,24 | - | - | 4,62 | 4,63 | 4,03 | 4,04 | 4,09 | 4,11 | 3,90 | 3,90 |
| 08 | 3,90 | 3,93 | 4,09 | 4,10 | 4,46 | 4,47 | 4,92 | 4,92 | 4,75 | 4,76 | 2,95 | 2,99 | 3,74 | 3,78 | - | - |
| 09 | 2,27 | 2,30 | 2,97 | 2,99 | 3,98 | 3,99 | 4,44 | 4,45 | 4,82 | 4,83 | 0,81 | 0,83 | 1,02 | 1,04 | - | - |
| 10 | 2,75 | 2,79 | 3,23 | 3,27 | 4,49 | 4,51 | 4,94 | 4,96 | 5,09 | 5,11 | 1,19 | 1,24 | 1,74 | 1,80 | 2,11 | 2,17 |
| 11 | 4,06 | 4,10 | 4,61 | 4,64 | 5,51 | 5,55 | 5,97 | 5,99 | 5,95 | 5,96 | 2,37 | 2,42 | 3,23 | 3,30 | 3,58 | 3,64 |
| 12 | 3,86 | 3,93 | 4,74 | 4,79 | 5,67 | 5,72 | - | - | 6,11 | 6,15 | 1,91 | 1,98 | 2,84 | 2,93 | 3,12 | 3,22 |
| 11 Dic | 5,19 | 5,20 | 5,55 | 5,56 | 5,55 | 5,57 | - | - | - | - | 2,43 | 2,53 | 4,05 | 4,09 | 4,23 | 4,25 |
| 12 Ene | 3,38 | 3,58 | 3,91 | 3,95 | 5,40 | 5,47 | - | - | - | - | 1,85 | 1,90 | 2,05 | 2,15 | 2,40 | 2,49 |
| Feb | 2,97 | 3,13 | 3,57 | 3,70 | 4,83 | 4,90 | - | - | - | - | 0,76 | 0,78 | 1,90 | 1,95 | 2,31 | 2,39 |
| Mar | 2,44 | 2,52 | 4,19 | 4,24 | - | - | - | - | - | - | 0,84 | 0,87 | 1,42 | 1,47 | 1,71 | 1,77 |
| Abr | 3,46 | 3,52 | 4,32 | 4,37 | 5,74 | 5,78 | - | - | - | - | 1,58 | 1,63 | 2,62 | 2,74 | 3,11 | 3,20 |
| May | 5,11 | 5,13 | 4,96 | 4,98 | - | - | - | - | - | - | 1,74 | 1,79 | 2,99 | 3,10 | 3,30 | 3,40 |
| Jun | 5,46 | 5,51 | 6,07 | 6,20 | 6,04 | 6,12 | - | - | - | - | 3,24 | 3,37 | 5,07 | 5,20 | 5,11 | 5,35 |
| Jul | 5,20 | 5,30 | 6,46 | 6,54 | 6,70 | 6,80 | - | - | - | - | 3,69 | 3,95 | 3,92 | 3,99 | 4,24 | 4,35 |
| Ago | 4,77 | 4,85 | 5,97 | 6,06 | 6,65 | 6,71 | - | - | - | - | 2,03 | 2,10 | 3,07 | 3,21 | 3,33 | 3,45 |
| Sep | 3,55 | 3,55 | 4,58 | 4,58 | 5,67 | 5,70 | - | - | - | - | 1,89 | 1,92 | 2,83 | 2,98 | 3,07 | 3,15 |
| Oct | 3,23 | 3,27 | 3,98 | 4,00 | 5,46 | 5,47 | - | - | - | - | 2,02 | 2,10 | 2,82 | 2,86 | 3,02 | 3,07 |
| Nov | 3,62 | 3,66 | 4,79 | 4,79 | 5,52 | 5,56 | - | - | 6,33 | 6,37 | 1,67 | 1,71 | 2,80 | 2,85 | 3,03 | 3,08 |
| Dic | 3,16 | 3,16 | 4,08 | 4,08 | 4,67 | 4,67 | - | - | 5,89 | 5,93 | 1,61 | 1,69 | 2,56 | 2,65 | 2,78 | 2,89 |
| 13 Ene | 2,71 | 2,77 | 3,77 | 3,81 | 5,40 | 5,40 | 5,56 | 5,57 | 5,70 | 5,71 | 0,89 | 0,92 | 1,47 | 1,52 | 1,69 | 1,79 |
| Feb | 2,54 | 2,57 | 4,28 | 4,29 | 5,20 | 5,22 | 5,79 | 5,82 | - | - | 0,86 | 0,88 | 1,55 | 1,58 | - | - |
| Mar | 2,28 | 2,31 | 3,56 | 3,58 | 4,90 | 4,92 | - | - | 5,43 | 5,46 | 0,79 | 0,82 | 1,36 | 1,40 | - | - |
| Abr | 2,79 | 2,81 | 3,26 | 3,29 | 4,61 | 4,63 | - | - | - | - | 0,53 | 0,57 | 1,24 | 1,27 | - | - |
| May | 2,44 | 2,47 | 3,00 | 3,03 | 4,45 | 4,45 | 4,54 | 4,56 | - | - | 0,49 | 0,50 | 0,99 | 1,01 | - | - |

21. MERCADO PRIMARIO DE VALORES
C) Administraciones Públicas

21.17 Valores distintos de acciones, excepto derivados financieros
Comunidades autónomas y Corporaciones locales
Detalle por instrumentos. Emisiones netas

Valores nominales

Millones de euros

| | Comunidades autónomas | | | | | | Corporaciones locales | | | | | |
|---------------|-----------------------|---------------|----------|-------------------------------|---------------|----------|-------------------------------|-------|---------------|---------------|----------|-------------------------------|
| | Total | A corto plazo | | | A largo plazo | | | Total | A corto plazo | A largo plazo | | |
| | | Total | En euros | En monedas distintas del euro | Total | En euros | En monedas distintas del euro | | | Total | En euros | En monedas distintas del euro |
| 1 | 2 | 3 | 4 | 5 | 6 | 7 | 8 | 9 | 10 | 11 | 12 | |
| 07 | 223 | 283 | 251 | 32 | -60 | 357 | -417 | 131 | - | 131 | 131 | - |
| 08 | 1 386 | 430 | 209 | 221 | 956 | 540 | 417 | -14 | - | -14 | -14 | - |
| 09 | 8 760 | -168 | -158 | -10 | 8 928 | 7 917 | 1 011 | -139 | - | -139 | -139 | - |
| 10 | 13 437 | 85 | 619 | -534 | 13 352 | 13 127 | 225 | -114 | - | -114 | -114 | - |
| 11 | 8 083 | 5 566 | 5 743 | -177 | 2 517 | 2 886 | -370 | -421 | - | -421 | -421 | - |
| 12 | -92 | -3 910 | -3 909 | -1 | 3 818 | 4 207 | -389 | -374 | - | -374 | -374 | - |
| 12 E-M | 1 308 | -1 132 | -1 141 | 9 | 2 440 | 2 440 | - | -90 | - | -90 | -90 | - |
| 13 E-M | -1 522 | -2 644 | -2 644 | - | 1 122 | 1 286 | -164 | - | - | - | - | - |
| 12 Mar | 2 162 | 406 | 406 | - | 1 756 | 1 756 | - | - | - | - | - | - |
| Abr | 14 | -137 | -145 | 8 | 151 | 151 | - | -90 | - | -90 | -90 | - |
| May | -1 230 | -1 394 | -1 396 | 2 | 164 | 164 | - | - | - | - | - | - |
| Jun | 159 | 299 | 310 | -10 | -140 | -140 | - | -30 | - | -30 | -30 | - |
| Jul | -933 | -8 | -8 | - | -925 | -925 | - | - | - | - | - | - |
| Ago | -226 | -131 | -131 | - | -96 | - | -96 | - | - | - | - | - |
| Sep | 1 895 | 995 | 995 | - | 900 | 900 | - | - | - | - | - | - |
| Oct | -704 | -18 | -18 | - | -686 | -686 | - | -180 | - | -180 | -180 | - |
| Nov | -639 | -2 735 | -2 735 | - | 2 097 | 2 390 | -293 | 21 | - | 21 | 21 | - |
| Dic | -952 | -1 180 | -1 180 | - | 228 | 228 | - | -96 | - | -96 | -96 | - |
| 13 Ene | 2 718 | -633 | -633 | - | 3 351 | 3 351 | - | - | - | - | - | - |
| Feb | 482 | - | - | - | 482 | 646 | -164 | - | - | - | - | - |
| Mar | -116 | -383 | -383 | - | 267 | 267 | - | - | - | - | - | - |
| Abr | -4 208 | -1 535 | -1 535 | - | -2 674 | -2 674 | - | - | - | - | - | - |
| May | -398 | -94 | -94 | - | -304 | -304 | - | - | - | - | - | - |

Nota: Las emisiones en euros incluyen históricamente todas las emisiones denominadas en euros o cualquiera de sus denominaciones nacionales.

21. MERCADO PRIMARIO DE VALORES
C) Administraciones Públicas

21.18 Valores distintos de acciones, excepto derivados financieros
Comunidades autónomas y Corporaciones locales
Detalle por instrumentos. Saldos vivos

Valores nominales

Millones de euros

| | Comunidades autónomas | | | | | | Corporaciones locales | | | | | |
|---------------|-----------------------|---------------|----------|-------------------------------|---------------|----------|-------------------------------|-------|---------------|---------------|----------|-------------------------------|
| | Total | A corto plazo | | | A largo plazo | | | Total | A corto plazo | A largo plazo | | |
| | | Total | En euros | En monedas distintas del euro | Total | En euros | En monedas distintas del euro | | | Total | En euros | En monedas distintas del euro |
| 1 | 2 | 3 | 4 | 5 | 6 | 7 | 8 | 9 | 10 | 11 | 12 | |
| 07 | 31 299 | 1 752 | 1 378 | 374 | 29 547 | 28 594 | 953 | 2 593 | - | 2 593 | 2 593 | - |
| 08 | 32 785 | 2 245 | 1 587 | 658 | 30 540 | 29 134 | 1 405 | 2 579 | - | 2 579 | 2 579 | - |
| 09 | 41 577 | 2 091 | 1 429 | 663 | 39 486 | 37 051 | 2 435 | 2 440 | - | 2 440 | 2 440 | - |
| 10 | 55 483 | 2 228 | 2 047 | 181 | 53 255 | 50 178 | 3 077 | 2 326 | - | 2 326 | 2 326 | - |
| 11 | 63 682 | 7 790 | 7 790 | - | 55 892 | 53 064 | 2 828 | 1 904 | - | 1 904 | 1 904 | - |
| 12 | 63 761 | 3 881 | 3 881 | - | 59 880 | 57 499 | 2 381 | 1 530 | - | 1 530 | 1 530 | - |
| 11 Dic | 63 682 | 7 790 | 7 790 | - | 55 892 | 53 064 | 2 828 | 1 904 | - | 1 904 | 1 904 | - |
| 12 Ene | 63 612 | 7 757 | 7 757 | - | 55 855 | 53 026 | 2 829 | 1 904 | - | 1 904 | 1 904 | - |
| Feb | 63 990 | 7 783 | 7 783 | - | 56 207 | 53 434 | 2 773 | 1 904 | - | 1 904 | 1 904 | - |
| Mar | 66 147 | 8 189 | 8 189 | - | 57 958 | 55 190 | 2 768 | 1 904 | - | 1 904 | 1 904 | - |
| Abr | 66 195 | 8 052 | 8 044 | 8 | 58 143 | 55 341 | 2 803 | 1 814 | - | 1 814 | 1 814 | - |
| May | 65 055 | 6 659 | 6 649 | 10 | 58 397 | 55 504 | 2 892 | 1 814 | - | 1 814 | 1 814 | - |
| Jun | 65 186 | 6 958 | 6 958 | - | 58 228 | 55 364 | 2 863 | 1 784 | - | 1 784 | 1 784 | - |
| Jul | 64 306 | 6 950 | 6 950 | - | 57 356 | 54 440 | 2 916 | 1 784 | - | 1 784 | 1 784 | - |
| Ago | 64 043 | 6 819 | 6 819 | - | 57 223 | 54 440 | 2 784 | 1 784 | - | 1 784 | 1 784 | - |
| Sep | 65 901 | 7 814 | 7 814 | - | 58 087 | 55 340 | 2 747 | 1 784 | - | 1 784 | 1 784 | - |
| Oct | 65 171 | 7 796 | 7 796 | - | 57 374 | 54 654 | 2 721 | 1 604 | - | 1 604 | 1 604 | - |
| Nov | 64 516 | 5 061 | 5 061 | - | 59 455 | 57 044 | 2 411 | 1 625 | - | 1 625 | 1 625 | - |
| Dic | 63 761 | 3 881 | 3 881 | - | 59 880 | 57 499 | 2 381 | 1 530 | - | 1 530 | 1 530 | - |
| 13 Ene | 66 406 | 3 248 | 3 248 | - | 63 158 | 60 850 | 2 308 | 1 530 | - | 1 530 | 1 530 | - |
| Feb | 66 926 | 3 248 | 3 248 | - | 63 678 | 61 496 | 2 182 | 1 530 | - | 1 530 | 1 530 | - |
| Mar | 66 832 | 2 865 | 2 865 | - | 63 967 | 61 763 | 2 204 | 1 530 | - | 1 530 | 1 530 | - |
| Abr | 62 593 | 1 331 | 1 331 | - | 61 262 | 59 089 | 2 173 | 1 530 | - | 1 530 | 1 530 | - |
| May | 62 172 | 1 237 | 1 237 | - | 60 935 | 58 785 | 2 150 | 1 530 | - | 1 530 | 1 530 | - |

Nota: Las emisiones en euros incluyen históricamente todas las emisiones denominadas en euros o cualquiera de sus denominaciones nacionales.

Véanse las notas de los cuadros 13.7 y 14.7 en que se explica cómo se relacionan los datos de la deuda en valores distintos de acciones de las comunidades autónomas y corporaciones locales elaborada según la metodología del Protocolo de Déficit Excesivo y los datos de este cuadro.

21. MERCADO PRIMARIO DE VALORES
C) Administraciones Públicas

21.19 Valores distintos de acciones emitidos en euros, excepto derivados financieros. Comunidades autónomas y Corporaciones locales
Emisiones netas, emisiones brutas y amortizaciones

Valores nominales

Millones de euros

| | Comunidades autónomas | | | | | | Corporaciones locales | | | |
|---------------|-----------------------|------------------|----------------|-----------------|------------------|----------------|-----------------------|------------------|------------------|----------------|
| | A corto plazo | | | A largo plazo | | | A corto plazo | | A largo plazo | |
| | Emisiones netas | Emisiones brutas | Amortizaciones | Emisiones netas | Emisiones brutas | Amortizaciones | Emisiones netas | Emisiones brutas | Emisiones brutas | Amortizaciones |
| 1 | 2 | 3 | 4 | 5 | 6 | 7 | 8 | 9 | 10 | |
| 07 | 251 | 2 859 | 2 608 | 357 | 3 381 | 3 024 | - | 131 | 496 | 364 |
| 08 | 209 | 3 297 | 3 088 | 540 | 3 329 | 2 789 | - | -14 | 208 | 222 |
| 09 | -158 | 3 678 | 3 837 | 7 917 | 11 544 | 3 627 | - | -139 | 51 | 190 |
| 10 | 619 | 4 988 | 4 369 | 13 127 | 18 223 | 5 096 | - | -114 | - | 114 |
| 11 | 5 743 | 11 046 | 5 304 | 2 886 | 11 000 | 8 113 | - | -421 | - | 421 |
| 12 | -3 909 | 6 481 | 10 390 | 4 207 | 9 499 | 5 292 | - | -374 | 21 | 396 |
| 12 E-M | -1 141 | 2 886 | 4 028 | 2 440 | 4 594 | 2 154 | - | -90 | - | 90 |
| 13 E-M | -2 644 | 1 157 | 3 801 | 1 286 | 6 805 | 5 519 | - | - | - | - |
| 12 Mar | 406 | 407 | 1 | 1 756 | 1 756 | - | - | - | - | - |
| Abr | -145 | 69 | 213 | 151 | 301 | 150 | - | -90 | - | 90 |
| May | -1 396 | 2 159 | 3 554 | 164 | 1 027 | 863 | - | - | - | - |
| Jun | 310 | 323 | 13 | -140 | 5 | 145 | - | -30 | - | 30 |
| Jul | -8 | 312 | 321 | -925 | 21 | 946 | - | - | - | - |
| Ago | -131 | 305 | 436 | - | - | - | - | - | - | - |
| Sep | 995 | 1 311 | 316 | 900 | 1 000 | 100 | - | - | - | - |
| Oct | -18 | 307 | 325 | -686 | 673 | 1 359 | - | -180 | - | 180 |
| Nov | -2 735 | 521 | 3 256 | 2 390 | 2 469 | 79 | - | 21 | 21 | - |
| Dic | -1 180 | 516 | 1 696 | 228 | 738 | 510 | - | -96 | - | 96 |
| 13 Ene | -633 | 17 | 650 | 3 351 | 3 501 | 150 | - | - | - | - |
| Feb | - | 11 | 11 | 646 | 1 351 | 705 | - | - | - | - |
| Mar | -383 | 26 | 409 | 267 | 417 | 150 | - | - | - | - |
| Abr | -1 535 | 64 | 1 598 | -2 674 | 642 | 3 316 | - | - | - | - |
| May | -94 | 1 039 | 1 133 | -304 | 894 | 1 198 | - | - | - | - |

Nota: Las emisiones en euros incluyen históricamente todas las emisiones denominadas en euros o cualquiera de sus denominaciones nacionales.

21. MERCADO PRIMARIO DE VALORES
D) Sociedades no financieras

21.20 Valores distintos de acciones, excepto derivados financieros
Detalle por instrumentos
Emisiones netas y saldos vivos

Valores nominales

Millones de euros

| | Emisiones netas | | | | | | | | | Saldos vivos | | | |
|---------------|-----------------|---------------|------------------|----------------|---------------|----------|------------------|----------------|-------------------------------|--------------|---------------|---------------|-------------------------------|
| | Total | A corto plazo | | | A largo plazo | | | | | Total | En euros | | En monedas distintas del euro |
| | | Total | Emisiones brutas | Amortizaciones | Total | En euros | | | En monedas distintas del euro | | A corto plazo | A largo plazo | |
| | | | | | | Total | Emisiones brutas | Amortizaciones | | | | | |
| 1 | 2 | 3 | 4 | 5 | 6 | 7 | 8 | 9 | 10 | 11 | 12 | 13 | |
| 07 | 1 626 | -146 | 6 454 | 6 600 | 1 772 | 1 630 | 2 215 | 585 | 142 | 12 818 | 3 956 | 8 730 | 132 |
| 08 | 1 665 | 323 | 7 108 | 6 785 | 1 341 | 1 341 | 2 101 | 760 | - | 14 452 | 4 279 | 10 071 | 102 |
| 09 | 108 | -2 033 | 6 697 | 8 730 | 2 141 | 1 989 | 3 798 | 1 809 | 153 | 14 565 | 2 246 | 12 059 | 259 |
| 10 | -747 | -1 566 | 3 401 | 4 967 | 819 | 732 | 2 360 | 1 628 | 86 | 13 855 | 681 | 12 792 | 383 |
| 11 | 861 | 236 | 1 167 | 932 | 625 | 807 | 1 325 | 519 | -181 | 14 738 | 916 | 13 598 | 223 |
| 12 | 2 388 | -217 | 2 964 | 3 181 | 2 605 | 2 623 | 4 512 | 1 889 | -19 | 16 875 | 699 | 15 994 | 182 |
| 11 Dic | -103 | 6 | 172 | 166 | -109 | 72 | 124 | 52 | -181 | 14 738 | 916 | 13 598 | 223 |
| 12 Ene | 171 | 141 | 365 | 224 | 30 | 30 | 30 | - | - | 14 908 | 1 058 | 13 628 | 222 |
| Feb | 399 | 292 | 416 | 124 | 106 | 106 | 160 | 54 | - | 15 294 | 1 350 | 13 735 | 209 |
| Mar | 352 | 228 | 416 | 188 | 124 | 124 | 300 | 176 | - | 15 643 | 1 578 | 13 859 | 206 |
| Abr | -138 | -118 | 315 | 433 | -21 | -2 | - | 2 | -19 | 15 512 | 1 461 | 13 856 | 195 |
| May | -224 | -37 | 268 | 304 | -187 | -187 | 181 | 368 | - | 15 304 | 1 424 | 13 669 | 211 |
| Jun | 519 | -122 | 40 | 162 | 642 | 642 | 1 392 | 750 | - | 15 818 | 1 302 | 14 311 | 206 |
| Jul | -210 | -114 | 53 | 167 | -96 | -96 | 434 | 530 | - | 15 617 | 1 188 | 14 215 | 214 |
| Ago | -83 | -78 | 190 | 269 | -5 | -5 | - | 5 | - | 15 528 | 1 109 | 14 210 | 208 |
| Sep | -96 | -96 | 70 | 165 | - | - | - | - | - | 15 429 | 1 014 | 14 210 | 205 |
| Oct | 805 | -46 | 121 | 168 | 851 | 851 | 851 | - | - | 16 227 | 967 | 15 062 | 198 |
| Nov | 1 023 | -142 | 373 | 515 | 1 165 | 1 165 | 1 165 | - | - | 17 243 | 825 | 16 226 | 192 |
| Dic | -131 | -126 | 336 | 462 | -5 | -5 | - | 5 | - | 16 875 | 699 | 15 994 | 182 |
| 13 Ene | 537 | 237 | 402 | 165 | 300 | 300 | 400 | 100 | - | 17 398 | 936 | 16 294 | 168 |
| Feb | 298 | 48 | 175 | 128 | 250 | 250 | 250 | - | - | 17 699 | 984 | 16 544 | 171 |
| Mar | -80 | -80 | 256 | 335 | - | - | - | - | - | 17 620 | 904 | 16 544 | 171 |
| Abr | 1 152 | 145 | 261 | 116 | 1 008 | 1 008 | 1 050 | 43 | - | 18 764 | 1 049 | 17 552 | 163 |
| May | 460 | 65 | 122 | 56 | 395 | 395 | 395 | - | - | 19 220 | 1 114 | 17 947 | 159 |

Nota: Las emisiones en euros incluyen históricamente todas las emisiones denominadas en euros o cualquiera de sus denominaciones nacionales.

21. MERCADO PRIMARIO DE VALORES
E) Resto del mundo

21.21 Valores distintos de acciones, excepto derivados financieros
Detalle por sectores
Emisiones netas, emisiones brutas, amortizaciones y saldos vivos

Millones de euros

| | | Filiales de empresas españolas residentes en el resto del mundo | | | | | | | | No residentes Emisiones en España Bonos matador | | | |
|--------|---|---|------------------|---------------------|--------------|---------------------------------------|------------------|---------------------|--------------|---|------------------|---------------------|--------------|
| | | Filiales de Instituciones financieras | | | | Filiales de sociedades no financieras | | | | | | | |
| | | Emisiones netas | Emisiones brutas | Amortiza- ciones | Saldos vivos | Emisiones netas | Emisiones brutas | Amortiza- ciones | Saldos vivos | Emisiones netas | Emisiones brutas | Amortiza- ciones | Saldos vivos |
| | | 1 | 2 | 3 | 4 | 5 | 6 | 7 | 8 | 9 | 10 | 11 | 12 |
| 07 | P | 8 221 | 28 992 | 20 770 | 48 156 | 1 252 | 11 299 | 10 047 | 31 596 | -1 178 | 428 | 1 606 | 1 846 |
| 08 | P | 14 312 | 138 101 | 123 790 | 62 032 | -1 406 | 13 142 | 14 548 | 30 302 | -385 | 185 | 570 | 1 462 |
| 09 | P | -3 435 | 119 566 | 123 001 | 58 957 | 1 426 | 18 470 | 17 043 | 31 648 | -168 | 70 | 238 | 1 294 |
| 10 | P | -10 626 | 161 906 | 172 532 | 50 265 | 1 961 | 29 369 | 27 408 | 34 037 | -3 | - | 3 | 1 291 |
| 11 | P | -19 913 | 79 208 | 99 121 | 30 472 | 763 | 28 897 | 28 134 | 35 086 | -3 | - | 3 | 1 288 |
| 12 | P | -1 305 | 18 326 | 19 631 | 28 718 | 2 147 | 30 771 | 28 625 | 37 102 | -207 | - | 207 | 1 081 |
| 11 Dic | P | -1 389 | 3 083 | 4 471 | 30 472 | 565 | 3 420 | 2 855 | 35 086 | -1 | - | 1 | 1 288 |
| 12 Ene | P | 5 | 2 928 | 2 922 | 30 291 | 2 303 | 4 389 | 2 086 | 37 275 | - | - | - | 1 288 |
| Feb | P | 1 877 | 3 250 | 1 373 | 31 843 | 1 217 | 4 494 | 3 277 | 38 310 | - | - | - | 1 288 |
| Mar | P | -377 | 1 535 | 1 912 | 31 524 | 839 | 2 771 | 1 932 | 39 190 | -1 | - | 1 | 1 287 |
| Abr | P | -2 311 | 1 372 | 3 684 | 29 399 | 830 | 3 116 | 2 286 | 40 133 | - | - | - | 1 287 |
| May | P | -1 966 | 746 | 2 712 | 28 376 | -702 | 2 049 | 2 752 | 39 992 | - | - | - | 1 287 |
| Jun | P | -320 | 803 | 1 123 | 27 811 | -1 197 | 960 | 2 157 | 38 661 | - | - | - | 1 287 |
| Jul | P | -132 | 1 155 | 1 287 | 28 112 | -1 951 | 640 | 2 591 | 36 959 | - | - | - | 1 287 |
| Ago | P | 304 | 804 | 500 | 27 985 | -723 | 1 791 | 2 515 | 35 998 | - | - | - | 1 287 |
| Sep | P | 1 905 | 2 879 | 973 | 29 493 | 2 322 | 4 459 | 2 137 | 38 102 | -1 | - | 1 | 1 286 |
| Oct | P | 237 | 1 176 | 938 | 29 609 | 1 130 | 2 580 | 1 450 | 39 178 | - | - | - | 1 286 |
| Nov | P | 821 | 1 180 | 359 | 30 391 | -594 | 2 778 | 3 372 | 38 588 | - | - | - | 1 286 |
| Dic | P | -1 347 | 499 | 1 846 | 28 718 | -1 326 | 745 | 2 071 | 37 102 | -205 | - | 205 | 1 081 |
| 13 Ene | P | -1 341 | 468 | 1 809 | 26 838 | 2 345 | 3 293 | 948 | 39 178 | - | - | - | 1 081 |
| Feb | P | 164 | 304 | 140 | 27 568 | 583 | 4 673 | 4 090 | 40 064 | - | - | - | 1 081 |
| Mar | P | 601 | 1 191 | 590 | 28 629 | 874 | 3 316 | 2 442 | 41 187 | -1 | - | 1 | 1 080 |
| Abr | P | 912 | 1 046 | 134 | 29 146 | 1 547 | 3 549 | 2 002 | 42 527 | - | - | - | 1 080 |
| May | P | 779 | 866 | 87 | 29 962 | 1 033 | 3 492 | 2 459 | 43 577 | -36 | - | 36 | 1 044 |

21. MERCADO PRIMARIO DE VALORES
F) Zona del euro

21.22 Valores distintos de acciones, excepto derivados financieros
Detalle por sectores y subsectores. Emisiones netas

Millones de euros

Fuente: BCE

| | | En euros | | | | | | | En monedas distintas del euro | | |
|--------|--|-----------|---------------------------|------------|---------------------------|----------|------------------------|---------------------------------|-------------------------------|------------------------|--------|
| | | Total | Instituciones financieras | | Administraciones públicas | | | Sociedades no financieras | Total | del cual | |
| | | | Total | Monetarias | No monetarias | Total | Administración central | Otras administraciones públicas | | Administración central | |
| | | 1 | 2 | 3 | 4 | 5 | 6 | 7 | 8 | 9 | 10 |
| 07 | | 895 383 | 720 259 | 418 499 | 301 760 | 136 328 | 121 381 | 14 948 | 38 801 | 107 562 | -4 473 |
| 08 | | 1 131 822 | 722 417 | 279 051 | 443 366 | 371 122 | 360 495 | 10 627 | 38 283 | 21 912 | 19 706 |
| 09 | | 953 590 | 300 904 | 101 197 | 199 707 | 579 485 | 548 162 | 31 322 | 73 201 | 90 860 | 6 299 |
| 10 | | 490 946 | -18 | -28 639 | 28 621 | 447 690 | 389 855 | 57 834 | 43 274 | 54 191 | -7 829 |
| 11 | | 564 424 | 212 481 | 277 782 | -65 301 | 313 015 | 264 948 | 48 067 | 38 928 | 50 014 | 13 220 |
| 12 | | 206 577 | -77 168 | -53 582 | -23 586 | 181 240 | 146 420 | 34 820 | 102 506 | 75 378 | 10 405 |
| 12 E-M | | 279 634 | 141 074 | 118 093 | 22 981 | 112 174 | 79 434 | 32 740 | 26 385 | 45 780 | 9 473 |
| 13 E-M | | 92 | -172 942 | -142 335 | -30 607 | 145 472 | 146 363 | -890 | 27 561 | 17 740 | 9 290 |
| 12 Ene | | 93 341 | 29 757 | 26 833 | 2 925 | 57 039 | 49 570 | 7 469 | 6 545 | -7 377 | 5 553 |
| Feb | | 144 048 | 80 453 | 73 730 | 6 723 | 55 819 | 42 607 | 13 212 | 7 775 | 16 564 | 2 143 |
| Mar | | 42 245 | 30 864 | 17 531 | 13 333 | -684 | -12 744 | 12 059 | 12 066 | 36 594 | 1 776 |
| Abr | | -8 504 | -8 874 | -32 776 | 23 902 | -12 546 | -6 302 | -6 243 | 12 916 | 6 507 | -1 855 |
| May | | 42 566 | -32 550 | -19 494 | -13 056 | 62 609 | 62 766 | -157 | 12 507 | 16 996 | -3 100 |
| Jun | | -1 172 | -40 698 | 7 168 | -47 866 | 38 322 | 30 923 | 7 399 | 1 203 | -17 168 | 1 012 |
| Jul | | -8 264 | 1 350 | 32 914 | -31 565 | -17 370 | -20 710 | 3 340 | 7 756 | 37 251 | 6 357 |
| Ago | | -12 721 | -24 360 | 6 901 | -31 261 | 7 880 | 7 646 | 234 | 3 760 | -23 226 | -5 876 |
| Sep | | -12 030 | -61 135 | -49 196 | -11 939 | 34 132 | 28 159 | 5 972 | 14 973 | -13 575 | -2 620 |
| Oct | | 8 380 | -18 431 | -27 361 | 8 930 | 18 314 | 18 815 | -501 | 8 497 | 19 696 | -1 074 |
| Nov | | 28 783 | -21 513 | -24 221 | 2 708 | 43 659 | 47 133 | -3 474 | 6 638 | 19 760 | 5 213 |
| Dic | | -110 095 | -12 031 | -65 610 | 53 579 | -105 935 | -101 445 | -4 490 | 7 870 | -16 643 | 2 874 |
| 13 Ene | | -3 682 | -28 839 | -18 199 | -10 639 | 18 098 | 19 871 | -1 773 | 7 059 | 8 759 | 12 311 |
| Feb | | 18 758 | -61 121 | -59 118 | -2 003 | 71 400 | 75 486 | -4 085 | 8 478 | 13 083 | -1 986 |
| Mar | | -14 984 | -82 982 | -65 017 | -17 964 | 55 974 | 51 006 | 4 968 | 12 024 | -4 101 | -1 035 |

Nota: Las emisiones en euros incluyen históricamente todas las emisiones denominadas en euros o cualquiera de sus denominaciones nacionales.

Las emisiones en dracmas griegas se incorporan a la categoría de 'emisiones en euros' a partir de enero de 2001.

Los importes correspondientes a España incluidos en el agregado zona del euro figuran en las columnas 1 a 9 del cuadro 21.1.

21. MERCADO PRIMARIO DE VALORES
F) Zona del euro

21.23 Valores distintos de acciones, excepto derivados financieros
Detalle por sectores y subsectores. Saldos vivos

Fuente: BCE

Millones de euros

| | En euros | | | | | | | En monedas distintas del euro | | |
|---------------|------------|---------------------------|------------|---------------|---------------------------|------------------------|---------------------------------|-------------------------------|-----------|----------|
| | Total | Instituciones financieras | | | Administraciones públicas | | | Sociedades no financieras | Total | del cual |
| | | Total | Monetarias | No monetarias | Total | Administración central | Otras administraciones públicas | | | |
| 1 | 2 | 3 | 4 | 5 | 6 | 7 | 8 | 9 | 10 | |
| 07 | 10 764 570 | 5 445 929 | 4 097 544 | 1 348 385 | 4 741 774 | 4 426 621 | 315 153 | 576 866 | 1 282 400 | 83 425 |
| 08 | 12 089 291 | 6 339 421 | 4 384 393 | 1 955 028 | 5 135 247 | 4 809 433 | 325 814 | 614 623 | 1 350 262 | 111 791 |
| 09 | 13 645 492 | 7 223 133 | 4 492 730 | 2 730 403 | 5 741 856 | 5 385 006 | 356 851 | 680 502 | 1 629 971 | 123 418 |
| 10 | 14 101 307 | 7 060 398 | 4 310 259 | 2 750 139 | 6 336 883 | 5 840 300 | 496 583 | 704 027 | 1 761 351 | 95 305 |
| 11 | 14 670 698 | 7 304 313 | 4 589 499 | 2 714 815 | 6 650 661 | 6 105 809 | 544 853 | 715 724 | 1 841 246 | 111 286 |
| 12 | 14 797 314 | 7 232 157 | 4 521 775 | 2 710 382 | 6 751 338 | 6 149 373 | 601 964 | 813 819 | 1 903 577 | 119 053 |
| 11 Oct | 14 522 422 | 7 210 919 | 4 494 337 | 2 716 582 | 6 596 282 | 6 076 529 | 519 753 | 715 221 | 1 778 215 | 105 024 |
| Nov | 14 614 811 | 7 237 454 | 4 526 952 | 2 710 502 | 6 657 615 | 6 119 055 | 538 560 | 719 742 | 1 814 850 | 110 713 |
| Dic | 14 670 698 | 7 304 313 | 4 589 499 | 2 714 815 | 6 650 661 | 6 105 809 | 544 853 | 715 724 | 1 841 246 | 111 286 |
| 12 Ene | 14 763 828 | 7 334 065 | 4 616 093 | 2 717 973 | 6 707 717 | 6 155 397 | 552 321 | 722 046 | 1 824 696 | 115 760 |
| Feb | 14 907 404 | 7 413 962 | 4 689 269 | 2 724 693 | 6 763 596 | 6 198 063 | 565 533 | 729 847 | 1 823 253 | 116 154 |
| Mar | 14 855 410 | 7 445 427 | 4 707 402 | 2 738 025 | 6 668 064 | 6 090 472 | 577 592 | 741 919 | 1 864 360 | 118 140 |
| Abr | 14 836 318 | 7 436 122 | 4 674 198 | 2 761 924 | 6 645 369 | 6 074 021 | 571 347 | 754 828 | 1 883 873 | 116 336 |
| May | 14 877 673 | 7 402 356 | 4 653 487 | 2 748 869 | 6 707 994 | 6 136 803 | 571 190 | 767 323 | 1 945 639 | 117 366 |
| Jun | 14 875 695 | 7 344 607 | 4 659 833 | 2 684 774 | 6 767 051 | 6 167 736 | 599 315 | 764 037 | 1 916 306 | 117 302 |
| Jul | 14 867 043 | 7 345 548 | 4 692 339 | 2 653 209 | 6 749 679 | 6 147 023 | 602 656 | 771 816 | 1 976 690 | 125 354 |
| Ago | 14 856 516 | 7 321 331 | 4 699 382 | 2 621 948 | 6 759 591 | 6 156 702 | 602 889 | 775 595 | 1 934 152 | 118 284 |
| Sep | 14 835 392 | 7 250 580 | 4 640 571 | 2 610 009 | 6 793 716 | 6 184 854 | 608 862 | 791 095 | 1 905 417 | 114 267 |
| Oct | 14 842 191 | 7 229 203 | 4 610 262 | 2 618 940 | 6 813 374 | 6 203 672 | 609 701 | 799 615 | 1 918 003 | 112 530 |
| Nov | 14 873 245 | 7 209 936 | 4 588 285 | 2 621 651 | 6 857 042 | 6 250 814 | 606 227 | 806 268 | 1 934 323 | 117 399 |
| Dic | 14 797 314 | 7 232 157 | 4 521 775 | 2 710 382 | 6 751 338 | 6 149 373 | 601 964 | 813 819 | 1 903 577 | 119 053 |
| 13 Ene | 14 793 151 | 7 202 841 | 4 503 097 | 2 699 744 | 6 769 488 | 6 169 297 | 600 192 | 820 822 | 1 883 184 | 129 027 |
| Feb | 14 826 776 | 7 156 562 | 4 444 005 | 2 712 557 | 6 840 892 | 6 244 785 | 596 107 | 829 323 | 1 913 943 | 128 386 |
| Mar | 14 809 260 | 7 071 120 | 4 376 530 | 2 694 590 | 6 896 853 | 6 295 778 | 601 075 | 841 287 | 1 927 391 | 128 800 |

Nota: Las emisiones en euros incluyen históricamente todas las emisiones denominadas en euros o cualquiera de sus denominaciones nacionales.

Las emisiones en dracmas griegas se incorporan a la categoría de 'emisiones en euros' a partir de enero de 2001.

Los importes correspondientes a España incluidos en el agregado zona del euro figuran en las columnas 1 a 9 del cuadro 21.2.

CAPÍTULO 22 MERCADOS SECUNDARIOS DE VALORES

22. MERCADOS SECUNDARIOS DE VALORES
A) Mercado de deuda en anotaciones en cuenta

22.1 Saldos nominales registrados en el sistema de anotaciones en cuenta

Millones de euros

| | Deuda del Estado | | | | | | | | Otros emisores residentes | | | | Valores de otros Estados de la zona del euro |
|---------------|------------------|--------------------|-----------------------|------------------------------------|---------|--|--|-----------------|---------------------------|------------------------------|--------|-------------------------------|--|
| | Total | Deuda no segregada | | | | Deuda segregada | | | Total | Otras AAPP | | Restantes emisores residentes | |
| | | Total | Letras del Tesoro (a) | Bonos y obligaciones no segregados | Total | Principales de bonos y obligaciones segregados | Cupones de bonos y obligaciones segregados | Pagares de CCAA | | Bonos y obligaciones de CCAA | | | |
| | | | | | | | | | | | Total | | |
| 1 | 2 | 3 | 4 | 5 | 6 | 7 | 8 | 9 | 10 | 11 | 12 | 13 | |
| 06 | 343 914 | 305 834 | 282 715 | 31 301 | 251 414 | 23 119 | 13 160 | 9 958 | 17 586 | 330 | 15 613 | 1 644 | 20 493 |
| 07 | 350 350 | 304 785 | 279 446 | 32 444 | 247 001 | 25 339 | 14 420 | 10 919 | 16 961 | 319 | 15 629 | 1 013 | 28 605 |
| 08 | 400 647 | 357 285 | 331 992 | 52 074 | 279 917 | 25 293 | 13 624 | 11 669 | 16 497 | 342 | 15 588 | 567 | 26 865 |
| 09 | 511 212 | 474 415 | 448 092 | 85 513 | 362 579 | 26 323 | 14 010 | 12 314 | 22 747 | 303 | 17 767 | 4 677 | 14 050 |
| 10 | 580 687 | 545 005 | 507 368 | 89 756 | 417 611 | 37 638 | 19 545 | 18 092 | 27 865 | 77 | 23 157 | 4 631 | 7 816 |
| 11 | 646 316 | 600 529 | 557 527 | 90 608 | 466 920 | 43 002 | 22 989 | 20 012 | 39 167 | 172 | 26 568 | 12 426 | 6 621 |
| 11 Oct | 621 036 | 576 862 | 535 328 | 88 141 | 447 187 | 41 534 | 21 950 | 19 584 | 37 454 | 193 | 26 044 | 11 216 | 6 721 |
| Nov | 630 656 | 586 093 | 543 865 | 88 364 | 455 501 | 42 228 | 22 476 | 19 752 | 37 826 | 184 | 26 106 | 11 536 | 6 736 |
| Dic | 646 316 | 600 529 | 557 527 | 90 608 | 466 920 | 43 002 | 22 989 | 20 012 | 39 167 | 172 | 26 568 | 12 426 | 6 621 |
| 12 Ene | 661 200 | 615 792 | 573 348 | 89 582 | 483 766 | 42 445 | 22 967 | 19 477 | 39 152 | 172 | 26 554 | 12 426 | 6 255 |
| Feb | 670 165 | 623 629 | 580 235 | 85 028 | 495 207 | 43 394 | 23 712 | 19 683 | 39 932 | 194 | 27 311 | 12 426 | 6 604 |
| Mar | 677 853 | 629 358 | 585 032 | 82 849 | 502 183 | 44 326 | 24 246 | 20 080 | 41 890 | 231 | 29 232 | 12 426 | 6 605 |
| Abr | 665 112 | 617 080 | 572 061 | 77 270 | 494 791 | 45 019 | 24 830 | 20 190 | 41 883 | 237 | 29 219 | 12 426 | 6 149 |
| May | 668 085 | 620 701 | 575 068 | 75 312 | 499 756 | 45 633 | 25 335 | 20 298 | 41 235 | 77 | 28 731 | 12 426 | 6 150 |
| Jun | 670 022 | 622 753 | 576 817 | 72 444 | 504 373 | 45 936 | 25 552 | 20 384 | 41 118 | 83 | 28 609 | 12 426 | 6 152 |
| Jul | 662 560 | 616 345 | 570 691 | 73 212 | 497 479 | 45 654 | 25 555 | 20 099 | 40 246 | 84 | 27 735 | 12 426 | 5 969 |
| Ago | 664 472 | 618 786 | 572 885 | 71 988 | 500 897 | 45 901 | 25 681 | 20 220 | 40 235 | 69 | 27 740 | 12 426 | 5 451 |
| Sep | 684 699 | 640 381 | 593 965 | 79 364 | 514 601 | 46 416 | 25 910 | 20 506 | 40 231 | 64 | 27 740 | 12 426 | 4 087 |
| Oct | 677 723 | 635 459 | 589 130 | 79 858 | 509 272 | 46 329 | 25 867 | 20 463 | 39 620 | 77 | 27 297 | 12 426 | 2 644 |
| Nov | 696 766 | 653 345 | 606 637 | 85 085 | 521 552 | 46 708 | 26 121 | 20 588 | 41 494 | 101 | 29 147 | 12 426 | 1 927 |
| Dic | 706 450 | 662 339 | 614 998 | 84 613 | 530 385 | 47 341 | 26 463 | 20 878 | 42 483 | 249 | 29 235 | 12 999 | 1 628 |
| 13 Ene | 716 854 | 669 439 | 623 033 | 87 946 | 535 087 | 46 406 | 25 936 | 20 470 | 45 787 | 328 | 32 460 | 12 999 | 1 628 |
| Feb | 730 950 | 682 539 | 633 804 | 89 408 | 544 396 | 48 735 | 27 201 | 21 534 | 46 783 | 178 | 33 606 | 12 999 | 1 628 |
| Mar | 741 404 | 693 342 | 643 684 | 87 693 | 555 991 | 49 658 | 27 709 | 21 949 | 46 433 | 176 | 33 303 | 12 954 | 1 628 |
| Abr | 739 007 | 690 343 | 640 578 | 88 702 | 551 876 | 49 765 | 27 851 | 21 914 | 47 036 | 216 | 33 865 | 12 954 | 1 628 |
| May | 771 733 | 707 662 | 657 834 | 90 396 | 567 437 | 49 828 | 27 939 | 21 889 | 62 442 | 239 | 34 527 | 27 676 | 1 628 |

22. MERCADOS SECUNDARIOS DE VALORES
A) Mercado de deuda en anotaciones en cuenta

22.2 Saldos nominales registrados en cuentas de terceros en el sistema de anotaciones en cuenta

Millones de euros

| | Deuda del Estado | | | | | | | | Otros emisores residentes | | | | Valores de otros Estados de la zona del euro |
|---------------|------------------|--------------------|-----------------------|------------------------------------|---------|--|--|-----------------|---------------------------|------------------------------|--------|-------------------------------|--|
| | Total | Deuda no segregada | | | | Deuda segregada | | | Total | Otras AAPP | | Restantes emisores residentes | |
| | | Total | Letras del Tesoro (a) | Bonos y obligaciones no segregados | Total | Principales de bonos y obligaciones segregados | Cupones de bonos y obligaciones segregados | Pagares de CCAA | | Bonos y obligaciones de CCAA | | | |
| | | | | | | | | | | | Total | | |
| 1 | 2 | 3 | 4 | 5 | 6 | 7 | 8 | 9 | 10 | 11 | 12 | 13 | |
| 06 | 253 909 | 240 884 | 222 451 | 22 892 | 199 559 | 18 433 | 11 823 | 6 610 | 12 989 | 224 | 11 506 | 1 259 | 35 |
| 07 | 245 799 | 233 303 | 212 161 | 25 308 | 186 852 | 21 142 | 12 975 | 8 167 | 12 261 | 215 | 11 289 | 757 | 235 |
| 08 | 277 052 | 265 791 | 244 820 | 39 218 | 205 602 | 20 971 | 11 074 | 9 897 | 11 026 | 271 | 10 325 | 429 | 235 |
| 09 | 323 709 | 306 507 | 285 550 | 62 946 | 222 604 | 20 957 | 11 099 | 9 858 | 16 937 | 273 | 13 042 | 3 622 | 265 |
| 10 | 412 094 | 391 121 | 362 708 | 69 504 | 293 204 | 28 413 | 13 524 | 14 889 | 20 738 | 61 | 16 937 | 3 741 | 235 |
| 11 | 424 487 | 395 708 | 362 018 | 65 325 | 296 693 | 33 690 | 16 251 | 17 439 | 28 730 | 135 | 19 513 | 9 082 | 50 |
| 11 Oct | 438 311 | 410 564 | 378 309 | 71 694 | 306 615 | 32 255 | 15 262 | 16 992 | 27 609 | 156 | 18 680 | 8 773 | 138 |
| Nov | 443 863 | 415 501 | 382 119 | 70 849 | 311 270 | 33 382 | 16 086 | 17 296 | 28 194 | 147 | 18 915 | 9 132 | 168 |
| Dic | 424 487 | 395 708 | 362 018 | 65 325 | 296 693 | 33 690 | 16 251 | 17 439 | 28 730 | 135 | 19 513 | 9 082 | 50 |
| 12 Ene | 416 786 | 388 176 | 354 714 | 61 854 | 292 861 | 33 461 | 16 452 | 17 009 | 28 602 | 134 | 19 555 | 8 913 | 8 |
| Feb | 392 916 | 364 553 | 330 320 | 52 567 | 277 753 | 34 233 | 16 971 | 17 262 | 28 357 | 157 | 19 578 | 8 622 | 7 |
| Mar | 370 624 | 341 281 | 306 867 | 47 059 | 259 808 | 34 414 | 17 195 | 17 219 | 29 335 | 194 | 20 697 | 8 445 | 8 |
| Abr | 361 984 | 332 699 | 297 176 | 44 623 | 252 553 | 35 523 | 17 883 | 17 640 | 29 278 | 199 | 20 636 | 8 442 | 8 |
| May | 356 834 | 327 961 | 292 592 | 43 180 | 249 412 | 35 369 | 18 270 | 17 099 | 28 865 | 77 | 20 277 | 8 511 | 8 |
| Jun | 343 723 | 316 265 | 280 046 | 39 560 | 240 486 | 36 220 | 18 595 | 17 625 | 27 448 | 83 | 19 446 | 7 920 | 10 |
| Jul | 341 622 | 314 928 | 278 621 | 41 674 | 236 947 | 36 308 | 18 721 | 17 587 | 26 694 | 84 | 18 836 | 7 774 | - |
| Ago | 334 963 | 308 424 | 271 830 | 42 114 | 229 716 | 36 594 | 18 900 | 17 694 | 26 539 | 69 | 18 891 | 7 579 | - |
| Sep | 349 556 | 322 986 | 286 041 | 43 491 | 242 550 | 36 945 | 18 985 | 17 959 | 26 570 | 64 | 18 879 | 7 627 | - |
| Oct | 345 682 | 319 504 | 282 497 | 46 979 | 235 517 | 37 007 | 19 072 | 17 935 | 26 178 | 77 | 18 584 | 7 517 | - |
| Nov | 353 069 | 324 518 | 287 277 | 50 257 | 237 020 | 37 241 | 19 280 | 17 961 | 28 551 | 101 | 20 901 | 7 549 | - |
| Dic | 365 604 | 336 818 | 299 025 | 53 696 | 245 329 | 37 793 | 19 550 | 18 242 | 28 786 | 249 | 21 032 | 7 504 | - |
| 13 Ene | 376 770 | 344 491 | 307 105 | 54 084 | 253 021 | 37 387 | 19 315 | 18 071 | 32 279 | 328 | 24 083 | 7 868 | - |
| Feb | 390 501 | 357 784 | 319 349 | 53 057 | 266 291 | 38 435 | 19 599 | 18 836 | 32 717 | 178 | 24 964 | 7 574 | - |
| Mar | 390 290 | 358 153 | 319 333 | 52 121 | 267 212 | 38 820 | 19 860 | 18 960 | 32 137 | 176 | 24 641 | 7 321 | - |
| Abr | 392 702 | 359 975 | 320 985 | 49 546 | 271 439 | 38 990 | 19 981 | 19 009 | 32 727 | 216 | 24 918 | 7 593 | - |
| May | 397 809 | 364 599 | 325 370 | 52 123 | 273 247 | 39 229 | 20 255 | 18 974 | 33 210 | 239 | 24 996 | 7 975 | - |

22. MERCADOS SECUNDARIOS DE VALORES
A) Mercado de deuda en anotaciones en cuenta

22.3 Letras del Tesoro
Saldos nominales. Cartera registrada

Millones de euros

| | Saldo en circulación | Instituciones Financieras Monetarias (IFM) excepto Fondos del Mercado Monetario (FMM) | | | Fondos del Mercado Monetario y Otros intermediarios financieros | | | | Sociedades no financieras | Hogares e ISFLSH | Administraciones Públicas | Resto del mundo |
|---------------|----------------------|---|-----------------|-----------------------|---|--|-------------------------------|-------------------------------------|---------------------------|------------------|---------------------------|-----------------|
| | | Total | Banco de España | Otras IFM excepto FMM | Total | Instituciones de inversión colectiva (a) | Seguros y fondos de pensiones | Resto de intermediarios financieros | | | | |
| | 1 | 2 | 3 | 4 | 5 | 6 | 7 | 8 | 9 | 10 | 11 | 12 |
| 07 | 32 444 | 3 246 | 1 666 | 1 580 | 13 871 | 7 549 | 3 306 | 3 016 | 3 937 | 5 126 | 2 125 | 4 140 |
| 08 | 52 074 | 7 686 | 3 032 | 4 653 | 17 936 | 11 863 | 3 036 | 3 037 | 5 303 | 6 501 | 3 791 | 10 857 |
| 09 | 85 513 | 14 624 | 445 | 14 179 | 16 014 | 10 150 | 3 948 | 1 916 | 5 846 | 2 876 | 4 538 | 41 616 |
| 10 | 89 756 | 8 049 | 737 | 7 313 | 19 073 | 9 085 | 5 845 | 4 142 | 4 870 | 1 976 | 6 320 | 49 468 |
| 11 | 90 608 | 18 305 | 3 422 | 14 883 | 20 609 | 11 146 | 8 100 | 1 363 | 3 552 | 3 603 | 3 765 | 40 774 |
| 11 Oct | 88 141 | 7 514 | 3 553 | 3 961 | 22 452 | 11 291 | 7 575 | 3 587 | 3 604 | 2 624 | 2 910 | 49 037 |
| Nov | 88 364 | 8 864 | 3 505 | 5 359 | 23 859 | 12 413 | 7 904 | 3 543 | 4 681 | 3 044 | 2 424 | 45 492 |
| Dic | 90 608 | 18 305 | 3 422 | 14 883 | 20 609 | 11 146 | 8 100 | 1 363 | 3 552 | 3 603 | 3 765 | 40 774 |
| 12 Ene | 89 582 | 19 282 | 3 108 | 16 174 | 22 881 | 12 615 | 7 991 | 2 276 | 3 676 | 3 694 | 4 876 | 35 172 |
| Feb | 85 028 | 21 256 | 2 285 | 18 971 | 20 062 | 10 185 | 6 787 | 3 090 | 3 273 | 3 429 | 7 351 | 29 656 |
| Mar | 82 849 | 21 968 | 1 046 | 20 922 | 19 743 | 10 182 | 5 983 | 3 578 | 3 427 | 3 198 | 9 845 | 24 668 |
| Abr | 77 270 | 20 990 | 1 006 | 19 984 | 16 287 | 8 756 | 5 554 | 1 978 | 3 076 | 3 164 | 8 878 | 24 876 |
| May | 75 312 | 18 823 | 1 006 | 17 817 | 16 343 | 9 219 | 5 752 | 1 372 | 2 744 | 3 103 | 9 105 | 25 194 |
| Jun | 72 444 | 18 465 | 2 038 | 16 427 | 17 353 | 9 140 | 6 667 | 1 546 | 3 312 | 3 103 | 9 033 | 21 177 |
| Jul | 73 212 | 18 422 | 591 | 17 831 | 18 451 | 9 065 | 6 583 | 2 804 | 3 000 | 3 425 | 8 422 | 21 492 |
| Ago | 71 988 | 16 264 | 413 | 15 852 | 18 894 | 9 641 | 7 689 | 1 564 | 3 267 | 3 512 | 7 809 | 22 242 |
| Sep | 79 364 | 19 774 | 248 | 19 526 | 20 020 | 10 215 | 7 196 | 2 609 | 3 322 | 3 486 | 8 577 | 24 186 |
| Oct | 79 858 | 20 054 | 153 | 19 902 | 21 494 | 10 372 | 7 730 | 3 393 | 3 238 | 3 456 | 4 919 | 26 696 |
| Nov | 85 085 | 23 672 | 283 | 23 389 | 20 990 | 10 857 | 7 576 | 2 557 | 3 645 | 3 194 | 4 060 | 29 524 |
| Dic | 84 613 | 19 019 | 4 | 19 014 | 19 626 | 10 289 | 7 620 | 1 717 | 2 938 | 2 957 | 7 026 | 33 048 |
| 13 Ene | 87 946 | 21 929 | 4 | 21 925 | 18 974 | 9 293 | 7 317 | 2 364 | 2 774 | 2 872 | 7 780 | 33 618 |
| Feb | 89 408 | 22 944 | 4 | 22 940 | 18 058 | 8 963 | 6 805 | 2 290 | 2 492 | 2 728 | 9 736 | 33 451 |
| Mar | 87 693 | 20 538 | 4 | 20 533 | 16 984 | 8 365 | 6 496 | 2 124 | 2 674 | 2 718 | 11 294 | 33 485 |
| Abr | 88 702 | 21 426 | 4 | 21 421 | 16 244 | 8 349 | 6 093 | 1 802 | 2 241 | 2 595 | 10 319 | 35 877 |
| May | 90 396 | 21 865 | 4 | 21 861 | 14 923 | 7 507 | 5 333 | 2 083 | 2 140 | 2 566 | 11 351 | 37 550 |

22. MERCADOS SECUNDARIOS DE VALORES
A) Mercado de deuda en anotaciones en cuenta

22.4 Letras del Tesoro
Saldos nominales. Cartera a vencimiento

Millones de euros

| | Saldo en circulación | Instituciones Financieras Monetarias (IFM) excepto Fondos del Mercado Monetario (FMM) | | | Fondos del Mercado Monetario y Otros intermediarios financieros | | | | Sociedades no financieras | Hogares e ISFLSH | Administraciones Públicas | Resto del mundo |
|---------------|----------------------|---|-----------------|-----------------------|---|--|-------------------------------|-------------------------------------|---------------------------|------------------|---------------------------|-----------------|
| | | Total | Banco de España | Otras IFM excepto FMM | Total | Instituciones de inversión colectiva (a) | Seguros y fondos de pensiones | Resto de intermediarios financieros | | | | |
| | 1 | 2 | 3 | 4 | 5 | 6 | 7 | 8 | 9 | 10 | 11 | 12 |
| 07 | 32 444 | 18 147 | 1 666 | 16 481 | 5 132 | 2 072 | 648 | 2 412 | 545 | 3 559 | 833 | 4 228 |
| 08 | 52 074 | 23 113 | 3 032 | 20 081 | 9 598 | 5 949 | 1 002 | 2 647 | 1 877 | 4 730 | 1 606 | 11 150 |
| 09 | 85 513 | 30 416 | 445 | 29 971 | 6 870 | 4 710 | 772 | 1 387 | 1 179 | 2 287 | 1 497 | 43 265 |
| 10 | 89 756 | 26 210 | 667 | 25 543 | 10 883 | 5 820 | 3 474 | 1 590 | 1 771 | 1 617 | 4 049 | 45 226 |
| 11 | 90 608 | 37 773 | 3 001 | 34 772 | 18 074 | 9 828 | 7 424 | 822 | 2 411 | 3 352 | 2 826 | 26 171 |
| 11 Sep | 89 793 | 33 308 | 2 853 | 30 456 | 16 585 | 8 118 | 6 175 | 2 291 | 2 005 | 2 059 | 3 137 | 32 699 |
| Oct | 88 141 | 31 316 | 2 933 | 28 383 | 17 164 | 8 671 | 6 223 | 2 269 | 2 115 | 2 349 | 2 685 | 32 512 |
| Nov | 88 364 | 32 179 | 2 933 | 29 246 | 19 522 | 10 278 | 6 933 | 2 311 | 2 850 | 2 820 | 2 323 | 28 670 |
| Dic | 90 608 | 37 773 | 3 001 | 34 772 | 18 074 | 9 828 | 7 424 | 822 | 2 411 | 3 352 | 2 826 | 26 171 |
| 12 Ene | P 89 582 | P 35 755 | P 3 001 | P 32 754 | P 16 758 | P 9 392 | P 6 686 | P 680 | P 2 422 | P 3 415 | P 3 703 | P 27 529 |
| Feb | P 85 028 | P 38 278 | P 2 052 | P 36 227 | P 13 518 | P 7 706 | P 5 377 | P 434 | P 2 120 | P 3 169 | P 3 620 | P 24 324 |
| Mar | P 82 849 | P 35 457 | P 1 046 | P 34 411 | P 11 698 | P 7 040 | P 3 855 | P 803 | P 1 813 | P 2 968 | P 5 496 | P 25 417 |
| Abr | P 77 270 | P 32 584 | P 1 006 | P 31 578 | P 11 995 | P 7 053 | P 4 555 | P 387 | P 1 820 | P 2 927 | P 5 246 | P 22 698 |
| May | P 75 312 | P 30 687 | P 1 006 | P 29 681 | P 12 632 | P 7 254 | P 4 984 | P 394 | P 1 723 | P 2 899 | P 6 506 | P 20 866 |
| Jun | P 72 444 | P 29 022 | P 1 102 | P 27 919 | P 13 237 | P 7 278 | P 5 562 | P 398 | P 1 741 | P 2 958 | P 7 150 | P 18 336 |
| Jul | P 73 212 | P 28 065 | P 550 | P 27 514 | P 13 739 | P 7 761 | P 5 816 | P 162 | P 2 183 | P 3 260 | P 6 669 | P 19 296 |
| Ago | P 71 988 | P 25 378 | P 165 | P 25 213 | P 14 788 | P 8 164 | P 6 421 | P 202 | P 2 148 | P 3 354 | P 7 084 | P 19 238 |
| Sep | P 79 364 | P 29 225 | P 225 | P 29 000 | P 15 518 | P 8 673 | P 6 653 | P 192 | P 2 164 | P 3 341 | P 7 759 | P 21 357 |
| Oct | P 79 858 | P 28 473 | P 130 | P 28 343 | P 15 827 | P 8 770 | P 6 902 | P 155 | P 2 153 | P 3 253 | P 4 707 | P 25 445 |
| Nov | P 85 085 | P 29 410 | P - | P 29 410 | P 16 132 | P 9 160 | P 6 862 | P 110 | P 2 043 | P 3 079 | P 2 999 | P 31 422 |
| Dic | P 84 613 | P 23 362 | P 4 | P 23 358 | P 16 412 | P 9 026 | P 7 015 | P 371 | P 1 989 | P 2 844 | P 6 343 | P 33 663 |
| 13 Ene | P 87 946 | P 22 727 | P 4 | P 22 723 | P 14 522 | P 7 562 | P 6 572 | P 388 | P 1 902 | P 2 762 | P 7 252 | P 38 781 |
| Feb | P 89 408 | P 23 115 | P 4 | P 23 111 | P 13 755 | P 7 201 | P 6 217 | P 338 | P 1 908 | P 2 631 | P 7 939 | P 40 060 |
| Mar | P 87 693 | P 22 619 | P 4 | P 22 614 | P 13 570 | P 6 872 | P 5 990 | P 708 | P 1 843 | P 2 625 | P 7 143 | P 39 893 |
| Abr | P 88 702 | P 22 049 | P 4 | P 22 045 | P 12 904 | P 6 818 | P 5 488 | P 598 | P 1 732 | P 2 517 | P 8 659 | P 40 840 |

22. MERCADOS SECUNDARIOS DE VALORES
A) Mercado de deuda en anotaciones en cuenta

22.5 Letras del Tesoro
Operaciones simultáneas y con pacto de recompra

Millones de euros

| | Instituciones Financieras Monetarias (IFM) excepto Fondos del Mercado Monetario (FMM) | | | Fondos del Mercado Monetario y Otros intermediarios financieros | | | | Sociedades no financieras | Hogares e ISFLSH | Administraciones Públicas | Resto del mundo |
|-----------------|---|-----------------|-----------------------|---|--|-------------------------------|-------------------------------------|---------------------------|------------------|---------------------------|-----------------|
| | Total | Banco de España | Otras IFM excepto FMM | Total | Instituciones de inversión colectiva (a) | Seguros y fondos de pensiones | Resto de intermediarios financieros | | | | |
| | 1 | 2 | 3 | 4 | 5 | 6 | 7 | 8 | 9 | 10 | 11 |
| 07 | -14 901 | - | -14 901 | 8 739 | 5 477 | 2 658 | 604 | 3 392 | 1 566 | 1 292 | -89 |
| 08 | -15 427 | 0 | -15 428 | 8 338 | 5 914 | 2 034 | 390 | 3 426 | 1 771 | 2 186 | -294 |
| 09 | -15 792 | - | -15 792 | 9 144 | 5 439 | 3 176 | 529 | 4 667 | 589 | 3 041 | -1 649 |
| 10 | -18 161 | 70 | -18 231 | 8 189 | 3 265 | 2 372 | 2 552 | 3 099 | 359 | 2 271 | 4 242 |
| 11 | -19 468 | 421 | -19 889 | 2 535 | 1 318 | 675 | 541 | 1 141 | 251 | 938 | 14 603 |
| 11 Sep | -26 220 | 100 | -26 320 | 4 570 | 2 161 | 1 392 | 1 017 | 1 964 | 257 | 1 059 | 18 370 |
| Oct | -23 802 | 620 | -24 422 | 5 288 | 2 619 | 1 351 | 1 318 | 1 490 | 276 | 224 | 16 525 |
| Nov | -23 315 | 572 | -23 887 | 4 337 | 2 134 | 971 | 1 232 | 1 830 | 224 | 102 | 16 822 |
| Dic | -19 468 | 421 | -19 889 | 2 535 | 1 318 | 675 | 541 | 1 141 | 251 | 938 | 14 603 |
| 12 Ene P | -16 473 | 107 | -16 580 | 6 124 | 3 223 | 1 305 | 1 596 | 1 254 | 279 | 1 173 | 7 644 |
| Feb P | -17 022 | 233 | -17 255 | 6 544 | 2 478 | 1 410 | 2 656 | 1 154 | 260 | 3 732 | 5 332 |
| Mar P | -13 490 | - | -13 490 | 8 045 | 3 142 | 2 127 | 2 775 | 1 614 | 231 | 4 349 | -749 |
| Abr P | -11 594 | - | -11 594 | 4 292 | 1 703 | 999 | 1 590 | 1 256 | 237 | 3 632 | 2 178 |
| May P | -11 863 | - | -11 863 | 3 711 | 1 965 | 768 | 978 | 1 021 | 205 | 2 599 | 4 328 |
| Jun P | -10 556 | 936 | -11 492 | 4 116 | 1 862 | 1 105 | 1 148 | 1 570 | 145 | 1 884 | 2 841 |
| Jul P | -9 643 | 41 | -9 684 | 4 712 | 1 304 | 767 | 2 641 | 817 | 164 | 1 753 | 2 196 |
| Ago P | -16 224 | 248 | -16 472 | 4 106 | 1 477 | 1 268 | 1 361 | 1 119 | 159 | 725 | 10 115 |
| Sep P | -9 451 | 23 | -9 474 | 4 502 | 1 542 | 543 | 2 417 | 1 158 | 145 | 817 | 2 829 |
| Oct P | -8 419 | 23 | -8 441 | 5 667 | 1 601 | 828 | 3 239 | 1 085 | 203 | 212 | 1 251 |
| Nov P | -5 738 | 283 | -6 020 | 4 858 | 1 697 | 714 | 2 447 | 1 602 | 116 | 1 061 | -1 898 |
| Dic P | -4 344 | - | -4 344 | 3 215 | 1 264 | 604 | 1 347 | 950 | 112 | 682 | -616 |
| 13 Ene P | -798 | - | -798 | 4 452 | 1 730 | 745 | 1 977 | 872 | 110 | 528 | -5 163 |
| Feb P | -171 | - | -171 | 4 303 | 1 762 | 588 | 1 953 | 584 | 97 | 1 797 | -6 610 |
| Mar P | -2 081 | - | -2 081 | 3 415 | 1 493 | 506 | 1 416 | 831 | 93 | 4 151 | -6 408 |
| Abr P | -624 | - | -624 | 3 340 | 1 531 | 605 | 1 205 | 509 | 78 | 1 660 | -4 963 |

22. MERCADOS SECUNDARIOS DE VALORES
A) Mercado de deuda en anotaciones en cuenta

22.6 Bonos y obligaciones no segregados y principales de deuda segregada del Estado
Saldos nominales. Cartera registrada

Millones de euros

| | Instituciones Financieras Monetarias (IFM) excepto Fondos del Mercado Monetario (FMM) | | | Fondos del Mercado Monetario y Otros intermediarios financieros | | | | Sociedades no financieras | Hogares e ISFLSH | Administraciones Públicas | Resto del mundo | |
|----------------------|---|-----------------|-----------------------|---|--|-------------------------------|-------------------------------------|---------------------------|------------------|---------------------------|-----------------|---------|
| | Total | Banco de España | Otras IFM excepto FMM | Total | Instituciones de inversión colectiva (a) | Seguros y fondos de pensiones | Resto de intermediarios financieros | | | | | |
| Saldo en circulación | 1 | 2 | 3 | 4 | 5 | 6 | 7 | 8 | 9 | 10 | 11 | 12 |
| 07 | 261 421 | 16 152 | 7 538 | 8 614 | 73 520 | 33 359 | 32 550 | 7 610 | 20 565 | 4 704 | 34 805 | 111 675 |
| 08 | 293 542 | 26 710 | 11 941 | 14 769 | 60 201 | 25 501 | 27 532 | 7 168 | 19 592 | 4 383 | 42 837 | 139 819 |
| 09 | 376 588 | 75 416 | 14 163 | 61 253 | 54 166 | 19 762 | 29 662 | 4 742 | 14 539 | 3 122 | 55 733 | 173 612 |
| 10 | 437 157 | 57 032 | 18 022 | 39 011 | 67 154 | 23 918 | 40 206 | 3 030 | 14 948 | 2 330 | 60 024 | 235 668 |
| 11 | 489 909 | 80 676 | 26 170 | 54 507 | 79 700 | 24 631 | 49 951 | 5 118 | 12 502 | 3 660 | 65 811 | 247 560 |
| 11 Oct | 469 137 | 63 078 | 30 924 | 32 154 | 75 904 | 23 911 | 47 285 | 4 708 | 12 237 | 3 345 | 59 877 | 254 696 |
| Nov | 477 977 | 65 765 | 35 955 | 29 811 | 77 063 | 24 888 | 47 724 | 4 450 | 12 256 | 3 442 | 60 007 | 259 445 |
| Dic | 489 909 | 80 676 | 26 170 | 54 507 | 79 700 | 24 631 | 49 951 | 5 118 | 12 502 | 3 660 | 65 811 | 247 560 |
| 12 Ene | 506 733 | 104 228 | 26 229 | 77 999 | 78 386 | 23 587 | 51 009 | 3 791 | 13 789 | 2 857 | 66 393 | 241 081 |
| Feb | 518 919 | 125 350 | 27 967 | 97 383 | 83 825 | 25 147 | 53 528 | 5 150 | 12 605 | 2 803 | 72 702 | 221 634 |
| Mar | 526 430 | 153 062 | 26 744 | 126 318 | 84 238 | 24 685 | 55 331 | 4 222 | 12 043 | 2 478 | 72 815 | 201 793 |
| Abr | 519 620 | 152 370 | 26 969 | 125 401 | 85 396 | 26 007 | 53 953 | 5 436 | 13 135 | 2 220 | 71 214 | 195 284 |
| May | 525 091 | 149 633 | 33 802 | 115 832 | 87 217 | 26 032 | 54 923 | 6 261 | 13 152 | 2 294 | 78 750 | 194 044 |
| Jun | 529 926 | 165 801 | 49 541 | 116 260 | 84 850 | 26 148 | 54 208 | 4 493 | 13 273 | 2 506 | 74 744 | 188 751 |
| Jul | 523 034 | 172 002 | 46 158 | 125 843 | 84 353 | 26 459 | 55 326 | 2 567 | 15 125 | 2 485 | 69 564 | 179 506 |
| Ago | 526 578 | 184 738 | 44 857 | 139 880 | 82 633 | 26 031 | 53 651 | 2 952 | 13 626 | 2 579 | 67 161 | 175 941 |
| Sep | 540 511 | 178 202 | 45 340 | 132 862 | 82 100 | 25 028 | 54 824 | 2 248 | 13 360 | 2 733 | 72 098 | 192 019 |
| Oct | 535 139 | 177 710 | 39 523 | 138 186 | 80 653 | 24 032 | 54 713 | 1 909 | 14 435 | 2 569 | 71 032 | 188 740 |
| Nov | 547 673 | 181 506 | 37 948 | 143 558 | 81 782 | 22 914 | 56 193 | 2 675 | 13 612 | 2 686 | 77 371 | 190 716 |
| Dic | 556 848 | 179 322 | 37 783 | 141 539 | 83 582 | 23 674 | 57 144 | 2 765 | 14 449 | 2 827 | 79 009 | 197 659 |
| 13 Ene | 561 022 | 184 082 | 28 610 | 155 472 | 82 969 | 23 756 | 57 292 | 1 921 | 15 387 | 2 655 | 73 437 | 202 492 |
| Feb | 571 597 | 172 575 | 29 135 | 143 440 | 87 383 | 24 475 | 60 195 | 2 712 | 14 575 | 2 805 | 81 682 | 212 577 |
| Mar | 583 700 | 183 952 | 29 135 | 154 817 | 87 885 | 24 245 | 60 123 | 3 517 | 15 036 | 2 887 | 81 816 | 212 125 |
| Abr | 579 726 | 174 606 | 28 485 | 146 121 | 89 977 | 25 293 | 61 907 | 2 778 | 17 304 | 2 873 | 77 488 | 217 478 |
| May | 595 377 | 191 038 | 28 485 | 162 553 | 92 890 | 26 579 | 63 856 | 2 455 | 17 419 | 2 948 | 80 622 | 210 460 |

22. MERCADOS SECUNDARIOS DE VALORES
A) Mercado de deuda en anotaciones en cuenta

22.7 Bonos y obligaciones no segregados y principales de deuda segregada del Estado
Saldos nominales. Cartera a vencimiento

Millones de euros

| | Saldo en circulación | Instituciones Financieras Monetarias (IFM) excepto Fondos del Mercado Monetario (FMM) | | | Fondos del Mercado Monetario y Otros intermediarios financieros | | | | Sociedades no financieras | Hogares e ISFLSH | Administraciones Públicas | Resto del mundo |
|---------------|----------------------|---|-----------------|-----------------------|---|--|-------------------------------|-------------------------------------|---------------------------|------------------|---------------------------|-----------------|
| | | Total | Banco de España | Otras IFM excepto FMM | Total | Instituciones de inversión colectiva (a) | Seguros y fondos de pensiones | Resto de intermediarios financieros | | | | |
| | 1 | 2 | 3 | 4 | 5 | 6 | 7 | 8 | 9 | 10 | 11 | 12 |
| 07 | 261 421 | 64 414 | 7 395 | 57 019 | 35 745 | 7 859 | 23 990 | 3 896 | 7 446 | 2 588 | 21 906 | 129 321 |
| 08 | 293 542 | 78 178 | 11 937 | 66 242 | 31 266 | 5 640 | 21 124 | 4 502 | 4 905 | 2 176 | 32 635 | 144 382 |
| 09 | 376 588 | 118 262 | 14 142 | 104 120 | 39 418 | 9 526 | 26 438 | 3 454 | 6 354 | 2 433 | 44 578 | 165 543 |
| 10 | 437 157 | 116 957 | 17 863 | 99 095 | 59 377 | 15 431 | 41 945 | 2 000 | 8 957 | 1 952 | 57 247 | 192 666 |
| 11 | 489 909 | 166 216 | 24 670 | 141 546 | 77 642 | 18 270 | 57 970 | 1 402 | 8 753 | 3 115 | 60 618 | 173 564 |
| 11 Sep | 474 567 | 143 393 | 22 078 | 121 315 | 74 560 | 17 926 | 54 733 | 1 901 | 8 246 | 3 510 | 61 959 | 182 899 |
| Oct | 469 137 | 144 063 | 22 656 | 121 406 | 73 902 | 17 098 | 54 995 | 1 809 | 8 500 | 3 143 | 59 435 | 180 095 |
| Nov | 477 977 | 146 920 | 24 216 | 122 704 | 76 094 | 18 157 | 56 019 | 1 918 | 8 854 | 3 204 | 59 324 | 183 580 |
| Dic | 489 909 | 166 216 | 24 670 | 141 546 | 77 642 | 18 270 | 57 970 | 1 402 | 8 753 | 3 115 | 60 618 | 173 564 |
| 12 Ene | P 506 733 | 185 711 | 25 123 | 160 588 | 78 947 | 18 318 | 59 178 | 1 451 | 10 149 | 2 675 | 60 758 | 168 493 |
| Feb | P 518 919 | 194 001 | 26 033 | 167 968 | 80 662 | 18 426 | 60 971 | 1 265 | 9 253 | 2 585 | 60 991 | 171 427 |
| Mar | P 526 430 | 205 336 | 26 694 | 178 642 | 83 086 | 18 364 | 63 523 | 1 199 | 9 464 | 2 172 | 61 254 | 165 118 |
| Abr | P 519 620 | 202 577 | 26 919 | 175 658 | 84 141 | 18 518 | 64 441 | 1 182 | 10 142 | 2 094 | 59 444 | 161 222 |
| May | P 525 091 | 202 399 | 26 919 | 175 480 | 85 590 | 19 342 | 65 034 | 1 214 | 10 423 | 2 157 | 59 559 | 164 961 |
| Jun | P 529 926 | 205 701 | 27 712 | 177 989 | 86 075 | 19 632 | 65 540 | 903 | 11 256 | 2 306 | 58 332 | 166 256 |
| Jul | P 523 034 | 202 024 | 28 829 | 173 195 | 86 146 | 19 443 | 65 791 | 912 | 12 803 | 2 375 | 54 967 | 164 720 |
| Ago | P 526 578 | 201 594 | 29 433 | 172 161 | 86 783 | 20 395 | 65 644 | 744 | 11 378 | 2 451 | 56 547 | 167 826 |
| Sep | P 540 511 | 203 325 | 29 970 | 173 354 | 86 396 | 19 499 | 66 239 | 658 | 11 408 | 2 513 | 59 763 | 177 106 |
| Oct | P 535 139 | 199 305 | 29 690 | 169 615 | 84 684 | 18 238 | 65 686 | 760 | 12 519 | 2 450 | 56 685 | 179 495 |
| Nov | P 547 673 | 200 300 | 29 615 | 170 684 | 85 463 | 17 914 | 66 766 | 782 | 12 293 | 2 595 | 61 237 | 185 785 |
| Dic | P 556 848 | 202 711 | 29 625 | 173 086 | 86 444 | 18 563 | 67 021 | 860 | 12 719 | 2 606 | 62 291 | 190 078 |
| 13 Ene | P 561 022 | 202 884 | 28 604 | 174 280 | 86 219 | 17 411 | 68 535 | 273 | 13 415 | 2 562 | 60 167 | 195 775 |
| Feb | P 571 597 | 215 395 | 29 135 | 186 260 | 90 584 | 18 652 | 71 573 | 360 | 12 557 | 2 717 | 60 191 | 190 153 |
| Mar | P 583 700 | 225 320 | 29 135 | 196 185 | 92 726 | 19 151 | 72 271 | 1 303 | 13 031 | 2 793 | 61 236 | 188 594 |
| Abr | P 579 726 | 221 180 | 28 485 | 192 695 | 92 606 | 19 072 | 72 579 | 956 | 15 234 | 2 781 | 60 404 | 187 521 |

22. MERCADOS SECUNDARIOS DE VALORES
A) Mercado de deuda en anotaciones en cuenta

22.8 Bonos y obligaciones no segregados y principales de deuda segregada del Estado
Operaciones simultáneas y con pacto de recompra

Millones de euros

| | Instituciones Financieras Monetarias (IFM) excepto Fondos del Mercado Monetario (FMM) | | | Fondos del Mercado Monetario y Otros intermediarios financieros | | | | Sociedades no financieras | Hogares e ISFLSH | Administraciones Públicas | Resto del mundo |
|---------------|---|-----------------|-----------------------|---|--|-------------------------------|-------------------------------------|---------------------------|------------------|---------------------------|-----------------|
| | Total | Banco de España | Otras IFM excepto FMM | Total | Instituciones de inversión colectiva (a) | Seguros y fondos de pensiones | Resto de intermediarios financieros | | | | |
| | 1 | 2 | 3 | 4 | 5 | 6 | 7 | 8 | 9 | 10 | 11 |
| 07 | -48 262 | 143 | -48 405 | 37 774 | 25 500 | 8 559 | 3 715 | 13 119 | 2 117 | 12 898 | -17 647 |
| 08 | -51 468 | 4 | -51 473 | 28 935 | 19 861 | 6 408 | 2 666 | 14 687 | 2 207 | 10 202 | -4 563 |
| 09 | -42 846 | 21 | -42 867 | 14 748 | 10 236 | 3 224 | 1 288 | 8 185 | 690 | 11 155 | 8 069 |
| 10 | -59 925 | 159 | -60 084 | 7 777 | 8 487 | -1 740 | 1 030 | 5 991 | 378 | 2 777 | 43 002 |
| 11 | -85 540 | 1 499 | -87 039 | 2 058 | 6 362 | -8 019 | 3 715 | 3 748 | 545 | 5 193 | 73 996 |
| 11 Sep | -93 527 | 28 | -93 555 | 1 747 | 7 332 | -8 164 | 2 579 | 3 884 | 246 | 4 659 | 82 990 |
| Oct | -80 985 | 8 268 | -89 252 | 2 002 | 6 812 | -7 710 | 2 899 | 3 738 | 202 | 442 | 74 601 |
| Nov | -81 155 | 11 738 | -92 894 | 969 | 6 731 | -8 295 | 2 532 | 3 401 | 238 | 683 | 75 864 |
| Dic | -85 540 | 1 499 | -87 039 | 2 058 | 6 362 | -8 019 | 3 715 | 3 748 | 545 | 5 193 | 73 996 |
| 12 Ene | P -81 483 | 1 106 | -82 589 | -561 | 5 269 | -8 170 | 2 340 | 3 640 | 181 | 5 635 | 72 587 |
| Feb | P -68 651 | 1 934 | -70 584 | 3 163 | 6 721 | -7 443 | 3 885 | 3 352 | 218 | 11 711 | 50 207 |
| Mar | P -52 274 | 50 | -52 324 | 1 152 | 6 321 | -8 192 | 3 023 | 2 579 | 307 | 11 561 | 36 675 |
| Abr | P -50 207 | 50 | -50 257 | 1 255 | 7 489 | -10 488 | 4 254 | 2 993 | 126 | 11 770 | 34 062 |
| May | P -52 766 | 6 882 | -59 648 | 1 627 | 6 690 | -10 111 | 5 047 | 2 729 | 137 | 19 192 | 29 083 |
| Jun | P -39 900 | 21 829 | -61 730 | -1 225 | 6 516 | -11 332 | 3 590 | 2 017 | 200 | 16 412 | 22 496 |
| Jul | P -30 022 | 17 329 | -47 352 | -1 794 | 7 016 | -10 465 | 1 656 | 2 323 | 110 | 14 597 | 14 786 |
| Ago | P -16 857 | 15 425 | -32 281 | -4 150 | 5 637 | -11 993 | 2 207 | 2 249 | 128 | 10 513 | 8 115 |
| Sep | P -25 123 | 15 370 | -40 492 | -4 296 | 5 529 | -11 415 | 1 590 | 1 952 | 220 | 12 334 | 14 913 |
| Oct | P -21 596 | 9 833 | -31 429 | -4 031 | 5 793 | -10 974 | 1 149 | 1 916 | 119 | 14 347 | 9 245 |
| Nov | P -18 794 | 8 332 | -27 126 | -3 681 | 4 999 | -10 573 | 1 893 | 1 319 | 91 | 16 134 | 4 931 |
| Dic | P -23 389 | 8 157 | -31 547 | -2 862 | 5 111 | -9 878 | 1 905 | 1 730 | 221 | 16 718 | 7 582 |
| 13 Ene | P -18 802 | 6 | -18 808 | -3 250 | 6 345 | -11 243 | 1 648 | 1 972 | 93 | 13 270 | 6 717 |
| Feb | P -42 820 | - | -42 820 | -3 202 | 5 823 | -11 377 | 2 352 | 2 019 | 89 | 21 490 | 22 424 |
| Mar | P -41 368 | - | -41 368 | -4 841 | 5 093 | -12 149 | 2 214 | 2 005 | 94 | 20 580 | 23 531 |
| Abr | P -46 574 | - | -46 574 | -2 629 | 6 221 | -10 672 | 1 822 | 2 070 | 92 | 17 084 | 29 958 |

22. MERCADOS SECUNDARIOS DE VALORES
A) Mercado de deuda en anotaciones en cuenta

22.9 Letras del Tesoro
Importes negociados

Millones de euros

| | Conjunto del mercado | | | | | | Entre titulares de cuentas | | | | | |
|---------------|----------------------|--------------------------------|-----------------------------|-----------------------------------|------------------------------------|---------------------------------|----------------------------|--------------------------------|-----------------------------|-----------------------------------|------------------------------------|---------------------------------|
| | Total | Operaciones simples al contado | Operaciones simples a plazo | Operaciones con pacto de recompra | Operaciones simultáneas al contado | Operaciones simultáneas a plazo | Total | Operaciones simples al contado | Operaciones simples a plazo | Operaciones con pacto de recompra | Operaciones simultáneas al contado | Operaciones simultáneas a plazo |
| | 1 | 2 | 3 | 4 | 5 | 6 | 7 | 8 | 9 | 10 | 11 | 12 |
| 07 | 1 594 556 | 57 363 | 561 | 1 230 166 | 306 466 | - | 339 956 | 35 868 | 27 | - | 304 062 | - |
| 08 | 2 222 278 | 114 611 | 701 | 1 635 437 | 471 477 | 52 | 534 919 | 63 915 | 44 | - | 470 907 | 52 |
| 09 | 3 091 844 | 197 502 | 5 087 | 2 107 507 | 780 623 | 1 125 | 862 448 | 81 441 | 2 060 | - | 777 823 | 1 125 |
| 10 | 3 319 700 | 420 292 | 10 249 | 1 594 756 | 1 291 687 | 2 7161 | 362 121 | 88 218 | 45 | - | 1 271 289 | 2 569 |
| 11 | 3 692 347 | 876 841 | 24 004 | 1 213 816 | 1 571 021 | 6 6651 | 651 528 | 138 749 | 3 476 | - | 1 502 638 | 6 665 |
| 12 | 2 954 645 | 815 335 | 16 281 | 682 733 | 1 436 523 | 3 7731 | 597 312 | 180 854 | 1 913 | - | 1 410 772 | 3 773 |
| 11 Oct | 279 702 | 74 931 | 3 577 | 77 396 | 123 247 | 551 | 132 302 | 12 538 | 57 | - | 119 157 | 551 |
| Nov | 272 740 | 80 935 | 2 314 | 64 828 | 124 518 | 145 | 129 607 | 12 771 | 133 | - | 116 558 | 145 |
| Dic | 226 727 | 63 035 | 252 | 51 188 | 112 250 | - | 123 963 | 14 841 | - | - | 109 122 | - |
| 12 Ene | 244 508 | 67 293 | 1 551 | 52 286 | 123 328 | 50 | 134 846 | 15 742 | - | - | 119 054 | 50 |
| Feb | 313 069 | 72 548 | 1 703 | 78 234 | 160 139 | 445 | 182 313 | 24 359 | 200 | - | 157 309 | 445 |
| Mar | 231 333 | 71 756 | 1 663 | 77 990 | 77 426 | 2 498 | 106 770 | 28 146 | 468 | - | 75 658 | 2 498 |
| Abr | 198 563 | 47 443 | 44 | 63 331 | 87 610 | 135 | 96 439 | 10 071 | - | - | 86 234 | 135 |
| May | 208 381 | 47 657 | 413 | 65 520 | 94 791 | - | 108 979 | 14 964 | - | - | 94 015 | - |
| Jun | 234 491 | 49 725 | 1 538 | 62 914 | 120 315 | - | 129 435 | 9 443 | - | - | 119 992 | - |
| Jul | 229 671 | 52 251 | 263 | 47 702 | 129 398 | 56 | 138 803 | 10 079 | 0 | - | 128 668 | 56 |
| Ago | 225 324 | 55 630 | 1 229 | 44 134 | 124 330 | - | 131 838 | 8 281 | 10 | - | 123 546 | - |
| Sep | 224 749 | 66 977 | 1 046 | 43 758 | 112 903 | 65 | 125 605 | 14 032 | - | - | 111 508 | 65 |
| Oct | 291 977 | 106 304 | 2 529 | 46 487 | 136 518 | 139 | 147 077 | 15 737 | 10 | - | 131 190 | 139 |
| Nov | 295 605 | 102 616 | 2 301 | 56 115 | 134 188 | 384 | 148 924 | 17 130 | 466 | - | 130 943 | 384 |
| Dic | 256 974 | 75 137 | 2 000 | 44 262 | 135 575 | - | 146 283 | 12 869 | 758 | - | 132 655 | - |
| 13 Ene | 271 940 | 109 255 | 1 716 | 40 206 | 120 612 | 150 | 143 310 | 25 092 | 426 | - | 117 642 | 150 |
| Feb | 241 581 | 81 618 | 419 | 52 530 | 106 912 | 101 | 122 845 | 18 910 | 184 | - | 103 650 | 101 |
| Mar | 220 354 | 78 102 | 3 320 | 47 430 | 91 473 | 28 | 111 385 | 21 403 | 305 | - | 89 649 | 28 |
| Abr | 194 240 | 68 033 | 2 835 | 41 619 | 81 596 | 158 | 96 362 | 15 800 | 682 | - | 79 879 | 158 |
| May | 239 157 | 71 362 | 1 695 | 53 968 | 112 131 | - | 127 873 | 18 810 | 394 | - | 108 669 | - |

22. MERCADOS SECUNDARIOS DE VALORES
A) Mercado de deuda en anotaciones en cuenta

22.10 Letras del Tesoro
Operaciones simples al contado
Importes negociados y tipos de interés

Millones de euros y porcentajes

| | Importes negociados Conjunto del mercado | | | | Tipos de interés | | | | | | | | | | | |
|---------------|---|----------------------|----------------------|---------------------|----------------------|----------------------|--------------|----------------------|--------------|---------------------|----------------------------|----------------------|--------------|----------------------|--------------|---------------------|
| | | | | | Conjunto del mercado | | | | | | Entre titulares de cuentas | | | | | |
| | Hasta tres meses | De tres a seis meses | De seis a doce meses | A más de doce meses | Hasta tres meses | De tres a seis meses | A seis meses | De seis a doce meses | A doce meses | A más de doce meses | Hasta tres meses | De tres a seis meses | A seis meses | De seis a doce meses | A doce meses | A más de doce meses |
| 1 | 2 | 3 | 4 | 5 | 6 | 7 | 8 | 9 | 10 | 11 | 12 | 13 | 14 | 15 | 16 | |
| 07 | 12 031 | 10 497 | 29 736 | 5 099 | 3,84 | 3,95 | 4,01 | 4,04 | 4,06 | 4,06 | 3,80 | 3,92 | 3,99 | 4,03 | 4,07 | 4,06 |
| 08 | 20 301 | 26 546 | 67 764 | - | 3,67 | 3,73 | 3,69 | 3,73 | 3,73 | - | 3,64 | 3,71 | 3,70 | 3,73 | 3,71 | - |
| 09 | 47 755 | 69 841 | 79 906 | - | 0,69 | 0,77 | 0,87 | 0,95 | 0,95 | - | 0,67 | 0,77 | 0,80 | 1,00 | 0,99 | - |
| 10 | 104 481 | 90 573 | 177 620 | 47 617 | 0,69 | 1,08 | 1,17 | 1,47 | 1,63 | 2,01 | 0,68 | 1,01 | 1,25 | 1,49 | 1,69 | 2,06 |
| 11 | 204 213 | 185 694 | 388 302 | 98 632 | 1,58 | 2,20 | 2,51 | 2,85 | 3,16 | 3,35 | 1,58 | 2,09 | 2,35 | 2,70 | 3,04 | 3,25 |
| 12 | 194 383 | 201 575 | 334 563 | 84 814 | 0,62 | 1,45 | 1,76 | 2,34 | 2,74 | 2,88 | 0,84 | 1,47 | 1,81 | 2,31 | 2,67 | 2,83 |
| 11 Oct | 18 617 | 18 511 | 29 824 | 7 979 | 1,63 | 2,74 | 3,50 | 3,78 | 3,63 | 3,74 | 1,69 | 2,59 | 2,97 | 3,27 | 3,47 | 3,49 |
| Nov | 25 759 | 17 865 | 29 414 | 7 896 | 2,79 | 4,22 | 4,76 | 4,21 | 4,68 | 4,77 | 3,54 | 4,29 | 4,59 | 4,58 | 4,75 | 4,88 |
| Dic | 18 423 | 16 694 | 23 489 | 4 430 | 2,49 | 3,56 | 2,94 | 3,70 | 3,66 | 4,42 | 2,05 | 3,00 | 2,87 | 3,40 | 3,45 | 3,52 |
| 12 Ene | 18 651 | 24 068 | 17 003 | 7 571 | 0,70 | 2,00 | 2,17 | 2,50 | 2,30 | 2,21 | 0,99 | 1,74 | 1,87 | 2,15 | 2,04 | 2,34 |
| Feb | 15 817 | 16 360 | 30 349 | 10 022 | 0,37 | 0,64 | 0,89 | 1,18 | 1,68 | 1,86 | 0,53 | 0,80 | 0,94 | 1,31 | 1,63 | 1,87 |
| Mar | 14 750 | 16 778 | 28 747 | 11 481 | 0,21 | 0,43 | 0,39 | 0,81 | 1,38 | 1,62 | 0,39 | 0,56 | 0,67 | 1,03 | 1,43 | 1,57 |
| Abr | 12 503 | 9 412 | 20 727 | 4 800 | 0,30 | 0,49 | 1,27 | 1,96 | 2,45 | 2,56 | 0,53 | 0,97 | 1,52 | 2,03 | 2,42 | 2,58 |
| May | 10 161 | 9 986 | 20 204 | 7 307 | 0,32 | 1,05 | 1,59 | 2,51 | 3,10 | 3,27 | 0,56 | 1,29 | 1,78 | 2,50 | 3,27 | 3,30 |
| Jun | 10 383 | 13 272 | 20 524 | 5 544 | 1,13 | 2,41 | 2,33 | 3,59 | 4,49 | 4,19 | 1,50 | 2,40 | 2,54 | 3,56 | 4,18 | 4,17 |
| Jul | 17 180 | 13 719 | 16 260 | 5 092 | 1,13 | 1,93 | 3,07 | 3,28 | 4,02 | 4,41 | 1,42 | 2,03 | 3,11 | 3,26 | 4,05 | 4,14 |
| Ago | 12 141 | 17 547 | 20 592 | 5 350 | 0,43 | 1,55 | 1,97 | 2,56 | 3,20 | 3,37 | 0,70 | 1,39 | 2,00 | 2,55 | 3,09 | 3,19 |
| Sep | 14 209 | 17 150 | 28 295 | 7 323 | 0,76 | 1,64 | 1,86 | 2,51 | 2,67 | 2,88 | 0,79 | 1,62 | 1,73 | 2,44 | 2,63 | 2,86 |
| Oct | 25 324 | 25 186 | 47 549 | 8 244 | 0,66 | 1,86 | 2,02 | 2,45 | 2,60 | 2,81 | 0,76 | 1,72 | 1,97 | 2,44 | 2,54 | 2,73 |
| Nov | 22 566 | 21 572 | 50 618 | 7 860 | 0,58 | 1,69 | 1,90 | 2,49 | 2,64 | 2,79 | 1,00 | 1,59 | 1,90 | 2,38 | 2,42 | 2,75 |
| Dic | 20 698 | 16 522 | 33 696 | 4 220 | 0,81 | 1,62 | 1,66 | 2,17 | 2,36 | 2,52 | 0,94 | 1,49 | 1,65 | 2,08 | 2,26 | 2,48 |
| 13 Ene | 24 798 | 19 970 | 53 100 | 11 387 | 0,27 | 0,47 | 0,59 | 1,17 | 1,48 | 1,71 | 0,39 | 0,82 | 0,89 | 1,25 | 1,43 | 1,79 |
| Feb | 16 489 | 16 173 | 43 691 | 5 264 | 0,28 | 0,29 | 0,34 | 0,88 | 1,47 | 1,63 | 0,31 | 0,59 | 0,87 | 1,14 | 1,47 | 1,72 |
| Mar | 11 278 | 21 931 | 41 532 | 3 362 | 0,20 | 0,33 | 0,54 | 0,76 | 1,39 | 1,48 | 0,26 | 0,41 | 0,78 | 1,02 | 1,36 | 1,50 |
| Abr | 9 042 | 21 742 | 34 738 | 2 511 | 0,16 | 0,37 | 0,46 | 0,45 | 0,90 | 1,23 | 0,15 | 0,38 | 0,59 | 0,92 | 1,11 | 1,19 |
| May | 9 855 | 21 160 | 37 173 | 3 174 | 0,27 | 0,23 | 0,35 | 0,49 | 0,50 | 0,69 | 0,19 | 0,45 | 0,54 | 0,80 | 1,02 | 0,92 |

22. MERCADOS SECUNDARIOS DE VALORES
A) Mercado de deuda en anotaciones en cuenta

22.11 Letras del Tesoro
Operaciones simultáneas al contado
Importes negociados y tipos de interés
Millones de euros y porcentajes

| | Importes negociados | | | | | | Tipos de interés | | | | | | | | | |
|---------------|----------------------|--------------|---------------------|----------------------|----------------------|---------------------|----------------------|--------------|----------|--------------|--------------|----------------------------|--------------|----------|--------------|--------------|
| | Conjunto del mercado | | | | | | Conjunto del mercado | | | | | Entre titulares de cuentas | | | | |
| | Día a día | Hasta un mes | De uno a tres meses | De tres a seis meses | De seis a doce meses | A más de doce meses | Día a día | A una semana | A un mes | A tres meses | A seis meses | Día a día | A una semana | A un mes | A tres meses | A seis meses |
| 1 | 2 | 3 | 4 | 5 | 6 | 7 | 8 | 9 | 10 | 11 | 12 | 13 | 14 | 15 | 16 | |
| 07 | 265 524 | 38 847 | 1 294 | 634 | 164 | 3 | 3,78 | 3,74 | 3,82 | 3,87 | 3,98 | 3,78 | 3,74 | 3,82 | 3,87 | 3,98 |
| 08 | 417 714 | 50 318 | 2 129 | 1 239 | 77 | - | 3,70 | 3,67 | 3,71 | 3,65 | 3,89 | 3,70 | 3,67 | 3,71 | 3,65 | 3,89 |
| 09 | 677 290 | 97 669 | 2 904 | 2 298 | 463 | - | 0,62 | 0,59 | 0,58 | 0,63 | 0,65 | 0,62 | 0,59 | 0,58 | 0,63 | 0,65 |
| 10 | 1 147 826 | 138 977 | 2 143 | 1 880 | 861 | 1 | 0,41 | 0,40 | 0,49 | 0,56 | 0,59 | 0,41 | 0,40 | 0,49 | 0,56 | 0,59 |
| 11 | 1 385 024 | 154 686 | 17 431 | 2 263 | 7 636 | 3 982 | 0,89 | 0,97 | 1,17 | 1,19 | 1,18 | 0,89 | 0,97 | 1,15 | 1,19 | 1,18 |
| 12 | 1 285 656 | 138 672 | 5 088 | 5 288 | 1 819 | - | 0,19 | 0,32 | 0,37 | 0,42 | 0,46 | 0,19 | 0,32 | 0,37 | 0,43 | 0,46 |
| 11 Oct | 102 826 | 18 486 | 1 183 | 579 | 173 | 0 | 1,09 | 1,24 | 1,29 | 1,83 | - | 1,09 | 1,22 | 1,31 | 1,83 | - |
| Nov | 111 577 | 11 146 | 382 | 161 | 250 | 1 003 | 1,01 | 1,11 | 1,51 | 0,87 | - | 1,02 | 1,14 | 1,51 | 0,87 | - |
| Dic | 100 337 | 10 570 | 1 014 | 84 | 246 | - | 0,64 | 0,66 | 1,13 | 0,98 | - | 0,64 | 0,67 | 1,06 | 0,98 | - |
| 12 Ene | 107 768 | 14 325 | 876 | 213 | 146 | - | 0,25 | 0,35 | 0,33 | 0,24 | 0,75 | 0,25 | 0,35 | 0,33 | 0,24 | 0,75 |
| Feb | 147 494 | 10 310 | 931 | 218 | 1 186 | - | 0,28 | 0,26 | 0,30 | 0,33 | 0,56 | 0,28 | 0,25 | 0,31 | 0,33 | 0,56 |
| Mar | 69 126 | 7 749 | 403 | 6 | 142 | - | 0,18 | 0,18 | 0,20 | 0,26 | 0,28 | 0,18 | 0,18 | 0,22 | 0,26 | 0,28 |
| Abr | 76 138 | 11 043 | 229 | 32 | 169 | - | 0,23 | 0,24 | 0,23 | 0,25 | - | 0,23 | 0,24 | 0,23 | 0,25 | - |
| May | 81 152 | 13 193 | 89 | 193 | 164 | - | 0,25 | 0,25 | 0,32 | 0,27 | 0,27 | 0,25 | 0,26 | 0,34 | 0,27 | 0,27 |
| Jun | 111 674 | 8 623 | 16 | - | 1 | - | 0,33 | 0,43 | 0,72 | 0,45 | - | 0,33 | 0,44 | 0,72 | 0,45 | - |
| Jul | 123 329 | 5 725 | 339 | - | 5 | - | 0,20 | 0,33 | 0,32 | 1,00 | - | 0,20 | 0,34 | 0,32 | 1,00 | - |
| Ago | 114 696 | 9 360 | 274 | - | 1 | - | 0,16 | 0,35 | 0,41 | - | - | 0,16 | 0,35 | 0,41 | - | - |
| Sep | 99 566 | 8 616 | 95 | 4 626 | - | - | 0,10 | 0,37 | 0,32 | 0,73 | - | 0,10 | 0,37 | 0,34 | 0,73 | - |
| Oct | 120 794 | 15 184 | 540 | - | - | - | 0,14 | 0,34 | 0,34 | 0,28 | - | 0,14 | 0,35 | 0,34 | - | - |
| Nov | 119 883 | 13 406 | 899 | - | - | - | 0,06 | 0,37 | 0,45 | 0,37 | - | 0,06 | 0,37 | 0,45 | 0,37 | - |
| Dic | 114 036 | 21 139 | 395 | - | 5 | - | 0,13 | 0,36 | 0,45 | - | - | 0,13 | 0,36 | 0,45 | - | - |
| 13 Ene | 111 246 | 9 005 | 360 | - | - | - | 0,03 | 0,13 | 0,24 | 0,45 | - | 0,03 | 0,13 | 0,24 | 0,45 | - |
| Feb | 100 044 | 5 158 | 1 710 | - | - | - | 0,04 | 0,05 | 0,16 | - | - | 0,04 | 0,05 | 0,16 | - | - |
| Mar | 81 217 | 9 657 | 599 | - | - | - | 0,07 | 0,17 | 0,44 | 0,32 | - | 0,07 | 0,17 | 0,44 | 0,32 | - |
| Abr | 74 409 | 7 055 | 131 | - | - | - | 0,07 | 0,22 | 0,23 | 0,40 | - | 0,07 | 0,22 | 0,23 | 0,40 | - |
| May | 102 933 | 8 024 | 1 175 | - | - | - | 0,08 | 0,23 | 0,28 | 0,20 | - | 0,08 | 0,24 | 0,28 | - | - |

22. MERCADOS SECUNDARIOS DE VALORES
A) Mercado de deuda en anotaciones en cuenta

22.12 Letras del Tesoro
Operaciones con pacto de recompra
Importes negociados y tipos de interés
Millones de euros y porcentajes

| | Importes negociados | | | | | | Tipos de interés | | | | | | | | | |
|---------------|----------------------|--------------|---------------------|----------------------|----------------------|---------------------|----------------------|--------------|----------|--------------|--------------|----------------------------|--------------|----------|--------------|--------------|
| | Conjunto del mercado | | | | | | Conjunto del mercado | | | | | Entre titulares de cuentas | | | | |
| | Día a día | Hasta un mes | De uno a tres meses | De tres a seis meses | De seis a doce meses | A más de doce meses | Día a día | A una semana | A un mes | A tres meses | A seis meses | Día a día | A una semana | A un mes | A tres meses | A seis meses |
| 1 | 2 | 3 | 4 | 5 | 6 | 7 | 8 | 9 | 10 | 11 | 12 | 13 | 14 | 15 | 16 | |
| 07 | 1 109 217 | 108 566 | 8 267 | 2 462 | 1 614 | 40 | 3,73 | 3,71 | 3,71 | 3,66 | 3,84 | - | - | - | - | - |
| 08 | 1 491 943 | 133 258 | 6 200 | 2 216 | 1 820 | - | 3,68 | 3,68 | 3,62 | 3,66 | 3,61 | - | - | - | - | - |
| 09 | 1 938 564 | 157 095 | 7 676 | 3 631 | 540 | - | 0,60 | 0,57 | 0,59 | 0,75 | 0,79 | - | - | - | - | - |
| 10 | 1 459 209 | 128 646 | 3 331 | 2 332 | 1 134 | 104 | 0,41 | 0,43 | 0,53 | 0,77 | 1,21 | - | - | - | - | - |
| 11 | 1 109 877 | 100 581 | 2 218 | 476 | 620 | 43 | 0,94 | 0,96 | 1,08 | 1,20 | 1,80 | - | - | - | - | - |
| 12 | 634 696 | 45 946 | 1 194 | 461 | 417 | 19 | 0,20 | 0,28 | 0,39 | 0,80 | 1,45 | - | - | - | - | - |
| 11 Oct | 64 536 | 12 598 | 107 | 95 | 56 | 4 | 1,19 | 1,14 | 1,28 | 1,64 | 2,86 | - | - | - | - | - |
| Nov | 57 874 | 6 868 | 62 | 5 | 17 | 2 | 1,17 | 1,10 | 1,24 | 1,62 | 2,91 | - | - | - | - | - |
| Dic | 43 557 | 7 424 | 75 | 63 | 66 | 4 | 0,76 | 0,88 | 0,92 | 0,88 | 2,67 | - | - | - | - | - |
| 12 Ene | 46 645 | 5 525 | 74 | 11 | 31 | 0 | 0,28 | 0,34 | 0,58 | 1,94 | 0,96 | - | - | - | - | - |
| Feb | 74 059 | 4 081 | 49 | 24 | 20 | 1 | 0,29 | 0,30 | 0,36 | 0,49 | 0,68 | - | - | - | - | - |
| Mar | 72 585 | 5 284 | 88 | 23 | 10 | 0 | 0,22 | 0,20 | 0,22 | 0,46 | 0,36 | - | - | - | - | - |
| Abr | 56 179 | 6 821 | 191 | 37 | 103 | 0 | 0,25 | 0,24 | 0,33 | 0,66 | 0,42 | - | - | - | - | - |
| May | 61 004 | 4 342 | 80 | 39 | 55 | 0 | 0,26 | 0,27 | 0,31 | 0,60 | 0,67 | - | - | - | - | - |
| Jun | 60 543 | 2 230 | 54 | 71 | 14 | 1 | 0,34 | 0,37 | 0,48 | 0,41 | 2,88 | - | - | - | - | - |
| Jul | 45 223 | 2 176 | 216 | 26 | 61 | 1 | 0,23 | 0,28 | 0,39 | 0,73 | 3,16 | - | - | - | - | - |
| Ago | 40 845 | 3 167 | 73 | 40 | 10 | 1 | 0,15 | 0,25 | 0,45 | 0,70 | 2,11 | - | - | - | - | - |
| Sep | 42 070 | 1 387 | 104 | 158 | 39 | - | 0,10 | 0,27 | 0,44 | 1,54 | 2,27 | - | - | - | - | - |
| Oct | 41 383 | 4 939 | 110 | 12 | 29 | 14 | 0,17 | 0,32 | 0,39 | 0,42 | 1,62 | - | - | - | - | - |
| Nov | 53 569 | 2 450 | 64 | 2 | 29 | 0 | 0,08 | 0,31 | 0,35 | 0,73 | 1,48 | - | - | - | - | - |
| Dic | 40 591 | 3 544 | 91 | 20 | 16 | 0 | 0,08 | 0,23 | 0,44 | 0,86 | 0,75 | - | - | - | - | - |
| 13 Ene | 37 624 | 2 475 | 82 | 7 | 19 | - | 0,05 | 0,17 | 0,27 | 0,52 | 0,40 | - | - | - | - | - |
| Feb | 50 555 | 1 857 | 85 | 5 | 16 | 13 | 0,05 | 0,12 | 0,23 | 0,32 | 0,36 | - | - | - | - | - |
| Mar | 43 561 | 3 809 | 55 | 5 | 1 | 0 | 0,07 | 0,36 | 0,37 | 0,63 | 0,38 | - | - | - | - | - |
| Abr | 39 384 | 2 174 | 57 | 3 | 1 | 0 | 0,08 | 0,32 | 0,40 | 0,53 | 0,72 | - | - | - | - | - |
| May | 51 826 | 2 048 | 82 | 12 | 0 | - | 0,08 | 0,27 | 0,40 | 0,59 | 0,48 | - | - | - | - | - |

22. MERCADOS SECUNDARIOS DE VALORES
A) Mercado de deuda en anotaciones en cuenta

22.13 Bonos y Obligaciones del Estado no segregados
Importes negociados

Millones de euros

| | Conjunto del mercado | | | | | | Entre titulares de cuentas | | | | | |
|---------------|----------------------|--------------------------------|-----------------------------|-----------------------------------|------------------------------------|---------------------------------|----------------------------|--------------------------------|-----------------------------|-----------------------------------|------------------------------------|---------------------------------|
| | Total | Operaciones simples al contado | Operaciones simples a plazo | Operaciones con pacto de recompra | Operaciones simultáneas al contado | Operaciones simultáneas a plazo | Total | Operaciones simples al contado | Operaciones simples a plazo | Operaciones con pacto de recompra | Operaciones simultáneas al contado | Operaciones simultáneas a plazo |
| | 1 | 2 | 3 | 4 | 5 | 6 | 7 | 8 | 9 | 10 | 11 | 12 |
| 07 | 20 745 323 | 3 102 825 | 289 719 | 9 446 704 | 7 881 970 | 24 106 | 7 132 867 | 414 132 | 875 | - | 6 695 946 | 21 914 |
| 08 | 17 177 609 | 2 063 699 | 256 723 | 7 977 282 | 6 854 146 | 25 758 | 6 448 129 | 356 611 | 1 151 | - | 6 066 296 | 24 072 |
| 09 | 14 959 220 | 2 250 988 | 137 327 | 6 098 191 | 6 452 021 | 20 693 | 6 514 750 | 549 774 | 5 048 | - | 5 939 748 | 20 179 |
| 10 | 14 969 687 | 4 178 095 | 135 317 | 3 967 325 | 6 628 567 | 60 383 | 7 056 407 | 867 166 | 6 935 | - | 6 125 074 | 57 600 |
| 11 | 16 286 745 | 6 034 597 | 176 136 | 2 740 862 | 7 286 806 | 48 343 | 7 494 864 | 807 646 | 10 925 | - | 6 629 648 | 46 646 |
| 12 | 11 049 008 | 3 907 739 | 131 860 | 1 922 506 | 5 048 414 | 38 489 | 5 443 583 | 657 874 | 10 478 | - | 4 738 052 | 37 179 |
| 11 Oct | 1 338 397 | 489 431 | 17 326 | 191 160 | 637 246 | 3 235 | 634 870 | 53 823 | 613 | - | 577 200 | 3 235 |
| Nov | 1 318 350 | 464 616 | 15 773 | 190 503 | 646 038 | 1 420 | 644 162 | 56 912 | 290 | - | 585 575 | 1 386 |
| Dic | 1 136 010 | 378 889 | 11 774 | 179 472 | 563 435 | 2 440 | 581 725 | 60 299 | 164 | - | 519 723 | 1 539 |
| 12 Ene | 1 210 187 | 407 973 | 10 000 | 195 725 | 594 544 | 1 945 | 625 625 | 73 749 | 246 | - | 549 685 | 1 945 |
| Feb | 1 251 463 | 436 682 | 11 557 | 191 424 | 608 940 | 2 859 | 659 619 | 92 491 | 1 549 | - | 562 720 | 2 859 |
| Mar | 1 089 496 | 448 623 | 8 714 | 195 137 | 436 137 | 885 | 513 778 | 115 789 | 382 | - | 396 721 | 885 |
| Abr | 857 059 | 327 667 | 19 679 | 151 687 | 349 266 | 8 761 | 377 342 | 45 956 | 172 | - | 322 453 | 8 761 |
| May | 951 279 | 331 604 | 19 041 | 175 659 | 423 898 | 1 076 | 446 886 | 47 627 | 264 | - | 398 361 | 634 |
| Jun | 814 520 | 285 398 | 9 453 | 157 325 | 361 549 | 794 | 389 245 | 41 749 | 127 | - | 346 589 | 780 |
| Jul | 850 647 | 287 299 | 8 359 | 166 142 | 379 076 | 9 770 | 403 415 | 35 213 | 216 | - | 358 963 | 9 023 |
| Ago | 844 555 | 287 332 | 4 787 | 171 342 | 380 702 | 392 | 392 329 | 27 081 | 17 | - | 364 946 | 285 |
| Sep | 803 411 | 289 685 | 7 844 | 144 178 | 361 160 | 545 | 386 944 | 45 581 | 1 254 | - | 339 564 | 545 |
| Oct | 915 479 | 327 611 | 9 934 | 147 131 | 423 244 | 7 558 | 463 047 | 55 899 | 879 | - | 398 711 | 7 558 |
| Nov | 796 743 | 253 875 | 12 002 | 125 026 | 404 061 | 1 779 | 435 643 | 45 714 | 2 252 | - | 385 898 | 1 779 |
| Dic | 664 170 | 223 990 | 10 488 | 101 730 | 325 837 | 2 125 | 349 712 | 31 026 | 3 122 | - | 313 439 | 2 125 |
| 13 Ene | 939 525 | 364 611 | 14 675 | 144 118 | 390 995 | 25 126 | 500 867 | 99 119 | 3 154 | - | 373 469 | 25 126 |
| Feb | 853 649 | 294 203 | 15 697 | 146 658 | 392 189 | 4 903 | 431 767 | 50 950 | 1 771 | - | 374 142 | 4 903 |
| Mar | 854 952 | 324 655 | 18 793 | 121 437 | 381 914 | 8 152 | 461 411 | 83 740 | 2 748 | - | 366 771 | 8 152 |
| Abr | 983 297 | 368 185 | 27 974 | 138 978 | 437 560 | 10 599 | 520 812 | 92 391 | 3 531 | - | 414 361 | 10 529 |
| May | 1 104 635 | 448 388 | 21 927 | 142 199 | 490 610 | 1 511 | 597 954 | 124 443 | 1 434 | - | 470 589 | 1 488 |

22. MERCADOS SECUNDARIOS DE VALORES
A) Mercado de deuda en anotaciones en cuenta

22.14 Bonos y obligaciones del Estado no segregados
Operaciones simples al contado
Importes negociados y tipos de interés

Millones de euros y porcentajes

| | Importes negociados | | | | | | | | Tipos de interés | | | | | | | | | |
|---------------|----------------------|-------------------|--------------------|-----------------------|-----------------------|---------------------|-----------------------|--------------------------|----------------------|--------------|-------------|---------------|----------------|----------------------------|--------------|-------------|---------------|----------------|
| | Conjunto del mercado | | | | | | | | Conjunto del mercado | | | | | Entre titulares de cuentas | | | | |
| | Hasta un año | De uno a dos años | De dos a tres años | De tres a cuatro años | De cuatro a seis años | De seis a diez años | De diez a veinte años | De veinte a treinta años | A tres años | A cinco años | A diez años | A quince años | A treinta años | A tres años | A cinco años | A diez años | A quince años | A treinta años |
| 1 | 2 | 3 | 4 | 5 | 6 | 7 | 8 | 9 | 10 | 11 | 12 | 13 | 14 | 15 | 16 | 17 | 18 | |
| 07 | 312 883 | 247 187 | 332 310 | 111 958 | 535 053 | 807 231 | 117 467 | 638 736 | 4,24 | 4,31 | 4,33 | 4,04 | 4,58 | 4,13 | 4,19 | 4,31 | 4,04 | 4,51 |
| 08 | 154 908 | 181 844 | 171 118 | 184 830 | 352 943 | 577 967 | 113 752 | 326 338 | 3,95 | 4,12 | 4,36 | 4,64 | 4,81 | 3,89 | 4,02 | 4,36 | 4,55 | 4,83 |
| 09 | 101 698 | 137 232 | 260 180 | 267 654 | 419 197 | 528 438 | 322 416 | 214 173 | 2,32 | 3,11 | 4,02 | 4,49 | 4,77 | 2,23 | 2,98 | 3,97 | 4,39 | 4,58 |
| 10 | 236 799 | 376 261 | 560 366 | 367 223 | 756 500 | 000 134 | 546 995 | 333 818 | 2,60 | 3,30 | 4,26 | 4,75 | 5,03 | 2,64 | 3,28 | 4,25 | 4,77 | 5,11 |
| 11 | 377 179 | 600 353 | 779 458 | 546 895 | 930 519 | 734 464 | 688 138 | 377 591 | 4,04 | 4,37 | 5,43 | 5,68 | 5,75 | 3,97 | 4,64 | 5,44 | 5,90 | 6,05 |
| 12 | 321 147 | 454 236 | 556 696 | 411 603 | 635 557 | 990 089 | 332 998 | 205 414 | 3,97 | 4,86 | 5,86 | 5,94 | 6,23 | 3,98 | 4,84 | 5,85 | 6,31 | 6,39 |
| 11 Oct | 32 830 | 43 145 | 68 349 | 43 469 | 73 525 | 164 525 | 42 682 | 20 906 | 4,12 | 4,62 | 5,26 | 5,71 | 5,97 | 3,89 | 4,46 | 5,25 | 5,95 | 6,10 |
| Nov | 37 122 | 50 723 | 65 462 | 22 513 | 79 039 | 133 591 | 47 757 | 28 410 | 4,84 | 4,91 | 6,24 | 5,94 | 6,33 | 5,07 | 5,49 | 6,19 | 6,73 | 6,73 |
| Dic | 28 849 | 43 884 | 48 774 | 26 029 | 64 917 | 105 625 | 34 816 | 25 996 | 4,54 | 4,88 | 5,53 | 5,93 | 5,70 | 4,02 | 4,63 | 5,50 | 5,94 | 6,08 |
| 12 Ene | 23 432 | 39 550 | 51 966 | 38 637 | 79 420 | 108 067 | 41 707 | 25 194 | 3,61 | 4,34 | 5,40 | 5,79 | 6,08 | 3,34 | 4,10 | 5,40 | 5,92 | 6,10 |
| Feb | 37 722 | 48 066 | 52 833 | 48 536 | 67 293 | 132 212 | 28 345 | 21 675 | 3,15 | 3,92 | 5,46 | 5,49 | 5,85 | 2,95 | 3,80 | 5,11 | 5,71 | 5,79 |
| Mar | 41 993 | 43 841 | 66 903 | 49 325 | 77 377 | 119 267 | 26 312 | 23 605 | 3,10 | 3,93 | 5,28 | 5,58 | 5,65 | 2,76 | 3,83 | 5,17 | 5,71 | 5,87 |
| Abr | 19 256 | 27 007 | 40 565 | 33 194 | 71 214 | 99 618 | 19 784 | 17 030 | 3,78 | 4,76 | 5,92 | 5,94 | 6,21 | 3,62 | 4,70 | 5,79 | 6,20 | 6,33 |
| May | 24 709 | 28 131 | 48 878 | 34 949 | 53 277 | 96 952 | 25 908 | 18 800 | 4,17 | 5,23 | 6,08 | 5,99 | 6,14 | 4,52 | 5,32 | 6,13 | 6,48 | 6,46 |
| Jun | 22 572 | 31 307 | 36 125 | 32 088 | 46 449 | 79 044 | 23 318 | 14 495 | 5,04 | 5,95 | 6,40 | 6,09 | 6,84 | 5,39 | 6,05 | 6,59 | 6,94 | 6,75 |
| Jul | 29 141 | 31 105 | 32 611 | 31 711 | 36 100 | 82 558 | 26 848 | 17 226 | 5,15 | 6,23 | 6,59 | 6,26 | 7,01 | 5,61 | 6,29 | 6,79 | 7,19 | 7,09 |
| Ago | 23 734 | 38 452 | 42 059 | 16 240 | 48 307 | 68 121 | 35 641 | 14 776 | 4,45 | 5,44 | 6,62 | 6,04 | 6,66 | 4,82 | 5,78 | 6,58 | 6,92 | 6,99 |
| Sep | 23 014 | 47 783 | 42 508 | 26 837 | 42 034 | 61 780 | 33 000 | 12 729 | 3,88 | 4,79 | 5,92 | 6,45 | 5,79 | 3,88 | 4,80 | 5,92 | 6,53 | 6,62 |
| Oct | 39 905 | 49 506 | 55 949 | 42 853 | 43 078 | 53 942 | 29 191 | 13 187 | 3,79 | 4,50 | 5,65 | 5,89 | 6,34 | 3,66 | 4,49 | 5,65 | 6,21 | 6,36 |
| Nov | 18 397 | 37 029 | 44 179 | 28 794 | 37 323 | 49 115 | 26 207 | 12 831 | 3,78 | 4,69 | 5,69 | 5,89 | 6,35 | 3,73 | 4,61 | 5,69 | 6,18 | 6,38 |
| Dic | 17 273 | 32 459 | 42 120 | 28 439 | 33 683 | 39 414 | 16 737 | 13 865 | 3,76 | 4,46 | 5,34 | 5,83 | 5,82 | 3,44 | 4,26 | 5,34 | 5,70 | 5,91 |
| 13 Ene | 34 556 | 37 546 | 80 486 | 33 787 | 56 085 | 77 080 | 30 531 | 14 539 | 3,49 | 4,04 | 5,40 | 5,73 | 5,37 | 2,92 | 3,80 | 5,05 | 5,51 | 5,70 |
| Feb | 27 362 | 30 436 | 61 237 | 26 945 | 32 145 | 80 703 | 24 898 | 10 478 | 3,26 | 4,10 | 5,33 | 5,64 | 5,75 | 3,07 | 3,96 | 5,22 | 5,56 | 5,76 |
| Mar | 20 600 | 30 031 | 52 837 | 35 661 | 39 745 | 101 670 | 29 517 | 14 593 | 2,88 | 3,90 | 5,12 | 5,55 | 5,43 | 2,83 | 3,63 | 4,92 | 5,24 | 5,49 |
| Abr | 19 461 | 48 173 | 48 361 | 43 594 | 36 770 | 119 347 | 35 944 | 16 535 | 3,05 | 3,69 | 4,86 | 5,38 | 5,19 | 2,67 | 3,33 | 4,59 | 4,90 | 5,18 |
| May | 27 445 | 58 327 | 85 696 | 41 212 | 48 977 | 105 155 | 67 078 | 14 499 | 2,50 | 3,09 | 4,57 | 4,69 | 4,87 | 2,37 | 3,00 | 4,25 | 4,54 | 4,87 |

22. MERCADOS SECUNDARIOS DE VALORES
A) Mercado de deuda en anotaciones en cuenta

22.15 Bonos y obligaciones del Estado no segregados
Operaciones simultáneas al contado
Importes negociados y tipos de interés

Millones de euros y porcentajes

| | Importes negociados | | | | | | Tipos de interés | | | | | | | | | |
|---------------|----------------------|--------------|---------------------|----------------------|----------------------|---------------------|----------------------|--------------|----------|--------------|--------------|----------------------------|--------------|----------|--------------|--------------|
| | Conjunto del mercado | | | | | | Conjunto del mercado | | | | | Entre titulares de cuentas | | | | |
| | Día a día | Hasta un mes | De uno a tres meses | De tres a seis meses | De seis a doce meses | A más de doce meses | Día a día | A una semana | A un mes | A tres meses | A seis meses | Día a día | A una semana | A un mes | A tres meses | A seis meses |
| 1 | 2 | 3 | 4 | 5 | 6 | 7 | 8 | 9 | 10 | 11 | 12 | 13 | 14 | 15 | 16 | |
| 07 | 6 914 141 | 853 471 | 78 397 | 28 855 | 7 068 | 37 | 3,78 | 3,80 | 3,85 | 3,91 | 3,99 | 3,78 | 3,80 | 3,85 | 3,90 | 3,99 |
| 08 | 6 006 329 | 738 021 | 81 285 | 20 154 | 8 342 | 16 | 3,71 | 3,71 | 3,74 | 3,71 | 3,70 | 3,71 | 3,71 | 3,74 | 3,71 | 3,71 |
| 09 | 5 636 474 | 740 135 | 54 073 | 15 212 | 6 025 | 102 | 0,61 | 0,61 | 0,63 | 0,67 | 0,74 | 0,61 | 0,61 | 0,63 | 0,67 | 0,73 |
| 10 | 5 654 693 | 885 793 | 70 140 | 13 452 | 4 489 | - | 0,39 | 0,49 | 0,56 | 0,72 | 0,80 | 0,39 | 0,50 | 0,57 | 0,74 | 0,83 |
| 11 | 6 217 405 | 843 509 | 199 119 | 18 485 | 5 897 | 2 392 | 0,87 | 1,01 | 1,15 | 1,35 | 1,79 | 0,87 | 1,03 | 1,17 | 1,35 | 1,78 |
| 12 | 4 218 743 | 729 470 | 94 008 | 5 916 | 225 | 51 | 0,18 | 0,37 | 0,41 | 0,58 | 0,57 | 0,18 | 0,37 | 0,41 | 0,56 | 0,68 |
| 11 Oct | 521 581 | 87 385 | 27 177 | 1 052 | 51 | - | 1,06 | 1,24 | 1,28 | 1,44 | 2,45 | 1,06 | 1,32 | 1,30 | 1,44 | 2,45 |
| Nov | 563 347 | 66 270 | 14 608 | 334 | 1 445 | 35 | 0,99 | 1,06 | 1,28 | 1,60 | - | 1,01 | 1,11 | 1,28 | 1,65 | - |
| Dic | 444 388 | 109 890 | 8 764 | 371 | 23 | - | 0,63 | 0,82 | 1,04 | 1,51 | - | 0,64 | 0,84 | 1,08 | 1,33 | - |
| 12 Ene | 469 684 | 92 008 | 32 751 | 101 | - | - | 0,24 | 0,33 | 0,36 | 0,51 | 0,50 | 0,24 | 0,34 | 0,37 | 0,50 | - |
| Feb | 527 314 | 70 413 | 10 308 | 902 | 4 | - | 0,27 | 0,29 | 0,28 | 0,53 | 0,39 | 0,27 | 0,29 | 0,28 | 0,53 | 0,39 |
| Mar | 385 353 | 42 176 | 6 764 | 1 792 | - | 51 | 0,17 | 0,17 | 0,16 | 0,60 | - | 0,17 | 0,18 | 0,16 | 0,60 | - |
| Abr | 303 323 | 39 060 | 6 735 | 147 | - | - | 0,20 | 0,20 | 0,21 | 0,45 | - | 0,20 | 0,21 | 0,21 | 0,45 | - |
| May | 377 158 | 41 631 | 4 540 | 569 | - | - | 0,24 | 0,27 | 0,31 | 0,61 | 0,55 | 0,25 | 0,29 | 0,32 | 0,61 | 0,55 |
| Jun | 320 118 | 38 631 | 2 568 | 232 | - | - | 0,32 | 0,51 | 0,76 | 0,97 | - | 0,32 | 0,52 | 0,77 | 0,93 | - |
| Jul | 338 244 | 36 043 | 4 477 | 142 | 171 | - | 0,20 | 0,38 | 0,44 | 0,53 | 1,00 | 0,20 | 0,38 | 0,44 | 0,15 | 1,00 |
| Ago | 318 676 | 58 524 | 3 483 | 10 | 9 | - | 0,14 | 0,45 | 0,45 | - | 0,45 | 0,14 | 0,45 | 0,45 | - | - |
| Sep | 312 125 | 44 302 | 3 627 | 1 065 | 41 | - | 0,09 | 0,41 | 0,43 | 0,47 | - | 0,10 | 0,42 | 0,43 | 0,46 | - |
| Oct | 330 066 | 83 367 | 9 292 | 519 | - | - | 0,14 | 0,47 | 0,51 | 0,44 | 0,35 | 0,15 | 0,47 | 0,51 | 0,67 | - |
| Nov | 299 943 | 97 080 | 6 716 | 322 | - | - | 0,06 | 0,49 | 0,51 | 0,64 | 0,76 | 0,06 | 0,49 | 0,53 | 0,64 | 0,76 |
| Dic | 236 739 | 86 235 | 2 747 | 117 | - | - | 0,09 | 0,44 | 0,46 | 0,58 | - | 0,09 | 0,45 | 0,46 | 0,58 | - |
| 13 Ene | 325 831 | 52 199 | 12 318 | 639 | 8 | - | 0,03 | 0,09 | 0,25 | 0,32 | 0,07 | 0,03 | 0,09 | 0,25 | 0,30 | - |
| Feb | 322 796 | 56 079 | 13 206 | - | 107 | - | 0,04 | 0,09 | 0,27 | 0,42 | - | 0,04 | 0,09 | 0,27 | 0,42 | - |
| Mar | 300 415 | 69 548 | 11 473 | 474 | 4 | - | 0,07 | 0,22 | 0,29 | 0,42 | - | 0,07 | 0,22 | 0,29 | 0,42 | - |
| Abr | 340 270 | 85 520 | 11 585 | 184 | - | - | 0,07 | 0,27 | 0,33 | 0,48 | - | 0,07 | 0,28 | 0,36 | 0,48 | - |
| May | 396 034 | 84 244 | 9 928 | 403 | - | - | 0,08 | 0,24 | 0,31 | 0,45 | - | 0,08 | 0,25 | 0,33 | 0,45 | - |

22. MERCADOS SECUNDARIOS DE VALORES
A) Mercado de deuda en anotaciones en cuenta

22.16 Bonos y obligaciones del Estado no segregados
Operaciones con pacto de recompra
Importes negociados y tipos de interés

Millones de euros y porcentajes

| | Importes negociados | | | | | | Tipos de interés | | | | | | | | | |
|---------------|----------------------|--------------|---------------------|----------------------|----------------------|---------------------|----------------------|--------------|----------|--------------|--------------|----------------------------|--------------|----------|--------------|--------------|
| | Conjunto del mercado | | | | | | Conjunto del mercado | | | | | Entre titulares de cuentas | | | | |
| | Día a día | Hasta un mes | De uno a tres meses | De tres a seis meses | De seis a doce meses | A más de doce meses | Día a día | A una semana | A un mes | A tres meses | A seis meses | Día a día | A una semana | A un mes | A tres meses | A seis meses |
| 1 | 2 | 3 | 4 | 5 | 6 | 7 | 8 | 9 | 10 | 11 | 12 | 13 | 14 | 15 | 16 | |
| 07 | 8 786 896 | 616 721 | 26 777 | 13 949 | 2 036 | 324 | 3,73 | 3,72 | 3,78 | 3,87 | 4,01 | - | - | - | - | - |
| 08 | 7 444 969 | 492 913 | 26 976 | 11 241 | 1 116 | 66 | 3,67 | 3,66 | 3,66 | 3,76 | 3,85 | - | - | - | - | - |
| 09 | 5 697 686 | 382 468 | 13 316 | 3 418 | 1 240 | 63 | 0,60 | 0,60 | 0,61 | 0,77 | 0,83 | - | - | - | - | - |
| 10 | 3 728 173 | 228 746 | 7 864 | 1 940 | 602 | - | 0,42 | 0,50 | 0,62 | 0,83 | 1,00 | - | - | - | - | - |
| 11 | 2 558 669 | 176 745 | 4 081 | 832 | 528 | 7 | 0,93 | 1,02 | 1,17 | 1,67 | 2,04 | - | - | - | - | - |
| 12 | 1 796 173 | 123 419 | 2 280 | 487 | 147 | - | 0,22 | 0,28 | 0,38 | 0,84 | 1,35 | - | - | - | - | - |
| 11 Oct | 168 123 | 22 727 | 258 | 36 | 15 | - | 1,18 | 1,25 | 1,36 | 1,87 | 1,85 | - | - | - | - | - |
| Nov | 177 428 | 12 714 | 325 | 27 | 9 | - | 1,15 | 1,16 | 1,26 | 2,21 | 4,47 | - | - | - | - | - |
| Dic | 154 877 | 24 215 | 305 | 74 | 1 | - | 0,72 | 0,84 | 1,07 | 1,74 | 2,38 | - | - | - | - | - |
| 12 Ene | 179 944 | 15 523 | 168 | 78 | 12 | - | 0,27 | 0,32 | 0,49 | 1,34 | 0,82 | - | - | - | - | - |
| Feb | 182 673 | 8 551 | 159 | 31 | 10 | - | 0,30 | 0,31 | 0,35 | 0,67 | 1,03 | - | - | - | - | - |
| Mar | 182 233 | 12 480 | 279 | 135 | 11 | - | 0,21 | 0,21 | 0,27 | 0,29 | 0,43 | - | - | - | - | - |
| Abr | 138 258 | 13 284 | 119 | 3 | 23 | - | 0,25 | 0,24 | 0,25 | 1,49 | 0,32 | - | - | - | - | - |
| May | 166 958 | 8 464 | 191 | 31 | 15 | - | 0,29 | 0,26 | 0,30 | 0,93 | 1,36 | - | - | - | - | - |
| Jun | 150 758 | 6 376 | 104 | 84 | 3 | - | 0,36 | 0,36 | 0,54 | 0,75 | 1,57 | - | - | - | - | - |
| Jul | 159 897 | 5 759 | 410 | 46 | 30 | - | 0,26 | 0,31 | 0,50 | 0,58 | 2,64 | - | - | - | - | - |
| Ago | 160 968 | 10 230 | 134 | 3 | 7 | - | 0,19 | 0,27 | 0,42 | 2,19 | 3,16 | - | - | - | - | - |
| Sep | 136 683 | 7 369 | 96 | 2 | 29 | - | 0,13 | 0,30 | 0,28 | 0,57 | - | - | - | - | - | - |
| Oct | 129 974 | 16 869 | 254 | 26 | 8 | - | 0,18 | 0,29 | 0,30 | 0,40 | - | - | - | - | - | - |
| Nov | 115 981 | 8 940 | 100 | 4 | 0 | - | 0,09 | 0,27 | 0,38 | 0,51 | - | - | - | - | - | - |
| Dic | 91 845 | 9 574 | 266 | 45 | - | - | 0,10 | 0,20 | 0,40 | 0,32 | 0,72 | - | - | - | - | - |
| 13 Ene | 134 826 | 8 732 | 370 | 47 | 142 | - | 0,07 | 0,11 | 0,22 | 0,39 | 1,88 | - | - | - | - | - |
| Feb | 141 489 | 5 022 | 105 | 37 | 5 | - | 0,06 | 0,10 | 0,34 | 1,04 | 1,28 | - | - | - | - | - |
| Mar | 112 481 | 8 723 | 211 | 21 | 1 | - | 0,08 | 0,32 | 0,29 | 0,96 | 0,30 | - | - | - | - | - |
| Abr | 131 773 | 6 548 | 565 | 45 | 47 | - | 0,08 | 0,19 | 0,37 | 0,38 | 0,51 | - | - | - | - | - |
| May | 135 661 | 6 119 | 260 | 124 | 35 | - | 0,09 | 0,16 | 0,25 | 0,34 | 0,47 | - | - | - | - | - |

22. MERCADOS SECUNDARIOS DE VALORES
A) Mercado de deuda en anotaciones en cuenta

22.17 Bonos y obligaciones del Estado no segregados
Índices de rendimiento y estadísticos complementarios

Base diciembre 1987 = 100

| | Índices de Rendimiento | | | Estadísticos de riesgo esperado | | | | | |
|---------------|------------------------|-------------------|---------------------|---------------------------------|----------|--------------|-------------------|------------|--|
| | Total | Índice de precios | Índice de intereses | Plazos | | Variabilidad | Semielasticidades | | |
| | | | | Vida media | Duración | | Sensibilidad | Convexidad | |
| 1 | 2 | 3 | 4 | 5 | 6 | 7 | 8 | | |
| 06 | 577,02 | 136,02 | 424,23 | 7,77 | 5,74 | -6,49 | -5,52 | 0,636 | |
| 07 | 588,78 | 131,83 | 446,62 | 7,02 | 3,86 | -4,05 | -3,70 | 0,368 | |
| 08 | 643,51 | 136,64 | 470,96 | 7,30 | 5,40 | -6,14 | -5,21 | 0,582 | |
| 09 | 674,29 | 136,52 | 493,92 | 7,12 | 5,18 | -5,81 | -5,00 | 0,561 | |
| 10 | 647,73 | 124,72 | 519,33 | 7,69 | 5,31 | -5,24 | -5,04 | 0,573 | |
| 11 | 684,35 | 125,17 | 546,75 | 7,49 | 5,13 | -5,07 | -4,87 | 0,568 | |
| 11 Oct | 672,63 | 124,03 | 542,29 | 7,66 | 5,28 | -5,12 | -5,01 | 0,582 | |
| Nov | 634,95 | 116,38 | 545,57 | 7,34 | 4,93 | -4,35 | -4,62 | 0,514 | |
| Dic | 684,35 | 125,17 | 546,75 | 7,49 | 5,13 | -5,07 | -4,87 | 0,568 | |
| 12 Ene | 693,90 | 126,40 | 548,99 | 7,32 | 5,11 | -5,00 | -4,87 | 0,565 | |
| Feb | 705,22 | 127,98 | 551,02 | 8,59 | 5,94 | -5,95 | -5,66 | 0,686 | |
| Mar | 699,70 | 126,43 | 553,41 | 8,44 | 5,78 | -5,71 | -5,50 | 0,660 | |
| Abr | 687,73 | 123,67 | 556,11 | 8,33 | 5,64 | -5,42 | -5,34 | 0,637 | |
| May | 666,75 | 119,23 | 559,22 | 8,11 | 5,41 | -4,96 | -5,09 | 0,594 | |
| Jun | 653,96 | 116,34 | 562,09 | 7,86 | 5,17 | -4,58 | -4,84 | 0,550 | |
| Jul | 641,68 | 113,47 | 565,49 | 9,72 | 6,47 | -5,36 | -6,03 | 0,705 | |
| Ago | 684,85 | 120,59 | 567,92 | 9,47 | 6,39 | -5,70 | -6,01 | 0,709 | |
| Sep | 706,51 | 123,92 | 570,11 | 9,52 | 6,46 | -6,03 | -6,10 | 0,732 | |
| Oct | 719,51 | 125,62 | 572,75 | 9,39 | 6,38 | -6,08 | -6,04 | 0,722 | |
| Nov | 735,54 | 127,92 | 575,01 | 9,49 | 6,43 | -6,23 | -6,09 | 0,736 | |
| Dic | 751,05 | 130,10 | 577,29 | 9,42 | 6,44 | -6,55 | -6,13 | 0,748 | |
| 13 Ene | 762,41 | 131,54 | 579,60 | 9,24 | 6,44 | -6,51 | -6,14 | 0,749 | |
| Feb | 765,90 | 131,63 | 581,86 | 9,31 | 6,46 | -6,58 | -6,16 | 0,758 | |
| Mar | 776,25 | 132,94 | 583,89 | 9,35 | 6,50 | -6,82 | -6,21 | 0,773 | |
| Abr | 803,77 | 137,17 | 585,95 | 9,45 | 6,62 | -7,38 | -6,36 | 0,808 | |
| May | 808,19 | 137,34 | 588,48 | 9,34 | 6,50 | -7,19 | -6,23 | 0,789 | |

22. MERCADOS SECUNDARIOS DE VALORES
A) Mercado de deuda en anotaciones en cuenta

22.18 Principales y cupones de deuda segregada del Estado
Importes negociados

Millones de euros

| | Conjunto del mercado | | | | | | Entre titulares de cuentas | | | | | |
|---------------|----------------------|--------------------------------|-----------------------------|-----------------------------------|------------------------------------|---------------------------------|----------------------------|--------------------------------|-----------------------------|-----------------------------------|------------------------------------|---------------------------------|
| | Total | Operaciones simples al contado | Operaciones simples a plazo | Operaciones con pacto de recompra | Operaciones simultáneas al contado | Operaciones simultáneas a plazo | Total | Operaciones simples al contado | Operaciones simples a plazo | Operaciones con pacto de recompra | Operaciones simultáneas al contado | Operaciones simultáneas a plazo |
| 1 | 2 | 3 | 4 | 5 | 6 | 7 | 8 | 9 | 10 | 11 | 12 | |
| 09 | 471 395 | 21 793 | 7 157 | 439 645 | 2 490 | 309 | 4 978 | 2 100 | 117 | - | 2 452 | 309 |
| 10 | 262 782 | 36 635 | 10 383 | 213 778 | 1 737 | 250 | 12 997 | 8 530 | 2 537 | - | 1 679 | 250 |
| 11 | 316 997 | 46 462 | 5 538 | 252 348 | 11 614 | 1 035 | 19 560 | 5 171 | 1 912 | - | 11 447 | 1 031 |
| 12 | 369 689 | 24 545 | 783 | 337 036 | 3 523 | 3 802 | 12 509 | 5 312 | 3 | - | 3 392 | 3 802 |
| 11 Oct | 30 117 | 1 894 | 262 | 23 985 | 3 976 | - | 4 778 | 672 | 145 | - | 3 961 | - |
| Nov | 30 307 | 2 728 | 159 | 27 114 | 306 | - | 898 | 482 | 115 | - | 301 | - |
| Dic | 30 036 | 1 582 | 72 | 28 100 | 282 | - | 430 | 148 | - | - | 282 | - |
| 12 Ene | 30 891 | 2 506 | 96 | 27 057 | 1 232 | - | 1 491 | 331 | 2 | - | 1 158 | - |
| Feb | 18 810 | 2 360 | 35 | 16 253 | 146 | 16 | 463 | 322 | - | - | 124 | 16 |
| Mar | 30 382 | 2 749 | 11 | 27 485 | 137 | - | 800 | 664 | - | - | 137 | - |
| Abr | 27 988 | 2 796 | 123 | 23 456 | 339 | 1 275 | 2 134 | 540 | - | - | 319 | 1 275 |
| May | 31 072 | 2 051 | 165 | 28 280 | 576 | - | 773 | 197 | - | - | 576 | - |
| Jun | 29 240 | 1 477 | 72 | 27 339 | 352 | - | 666 | 316 | - | - | 350 | - |
| Jul | 35 592 | 2 029 | 29 | 32 187 | 177 | 1 171 | 2 025 | 677 | - | - | 177 | 1 171 |
| Ago | 32 360 | 1 156 | 35 | 31 130 | 39 | - | 141 | 102 | - | - | 39 | - |
| Sep | 31 632 | 3 229 | 20 | 28 315 | 68 | - | 1 138 | 1 082 | 0 | - | 56 | - |
| Oct | 36 987 | 1 661 | 73 | 33 849 | 66 | 1 339 | 1 828 | 424 | - | - | 66 | 1 339 |
| Nov | 33 445 | 1 114 | 84 | 32 173 | 75 | - | 461 | 387 | - | - | 75 | - |
| Dic | 31 288 | 1 417 | 41 | 29 512 | 318 | - | 588 | 269 | 1 | - | 318 | - |
| 13 Ene | 37 350 | 2 384 | 104 | 33 170 | 128 | 1 564 | 2 143 | 449 | 5 | - | 126 | 1 564 |
| Feb | 33 392 | 3 908 | 210 | 29 160 | 114 | - | 2 170 | 2 054 | 2 | - | 114 | - |
| Mar | 28 578 | 1 709 | 90 | 26 684 | 94 | - | 391 | 239 | 57 | - | 94 | - |
| Abr | 32 160 | 1 347 | 22 | 29 091 | 99 | 1 601 | 1 886 | 184 | 2 | - | 99 | 1 601 |
| May | 30 921 | 2 225 | - | 28 571 | 125 | - | 315 | 189 | - | - | 125 | - |

22. MERCADOS SECUNDARIOS DE VALORES
A) Mercado de deuda en anotaciones en cuenta

22.19 Principales y cupones de deuda segregada del Estado
Operaciones simples al contado
Importes negociados y tipos de interés

Millones de euros y porcentajes

| | Importes negociados | | | | | | | | Tipos de interés | | | | | | | | | |
|---------------|----------------------|-------------------|--------------------|-----------------------|-----------------------|---------------------|-----------------------|--------------------------|----------------------|--------------|-------------|---------------|----------------|----------------------------|--------------|-------------|---------------|----------------|
| | Conjunto del mercado | | | | | | | | Conjunto del mercado | | | | | Entre titulares de cuentas | | | | |
| | Hasta un año | De uno a dos años | De dos a tres años | De tres a cuatro años | De cuatro a seis años | De seis a diez años | De diez a veinte años | De veinte a treinta años | A tres años | A cinco años | A diez años | A quince años | A treinta años | A tres años | A cinco años | A diez años | A quince años | A treinta años |
| 1 | 2 | 3 | 4 | 5 | 6 | 7 | 8 | 9 | 10 | 11 | 12 | 13 | 14 | 15 | 16 | 17 | 18 | |
| 09 | 934 | 861 | 1 846 | 1 948 | 1 176 | 4 653 | 5 665 | 4 710 | 2,24 | 3,14 | 4,16 | 4,64 | 4,65 | 2,25 | 3,05 | 4,11 | 4,55 | 4,62 |
| 10 | 1 642 | 3 035 | 2 215 | 2 782 | 2 956 | 5 544 | 7 580 | 10 882 | 2,69 | 3,41 | 4,47 | 5,00 | 5,22 | 2,63 | 3,41 | 4,48 | 5,27 | 5,26 |
| 11 | 2 111 | 4 723 | 1 902 | 2 114 | 3 520 | 5 379 | 7 017 | 19 695 | 3,96 | 4,78 | 5,60 | 6,15 | 6,04 | 3,92 | 4,75 | 5,51 | 6,15 | 6,13 |
| 12 | 1 393 | 1 226 | 1 131 | 1 327 | 3 165 | 3 885 | 5 209 | 7 209 | 4,06 | 4,96 | 6,19 | 6,58 | 6,42 | 3,86 | 5,02 | 6,11 | 6,38 | 6,64 |
| 11 Oct | 88 | 184 | 57 | 38 | 254 | 423 | 523 | 328 | 3,93 | 4,59 | 5,37 | 6,01 | 6,07 | 3,92 | 4,54 | - | - | 6,17 |
| Nov | 104 | 991 | 28 | 67 | 381 | 277 | 329 | 551 | 4,48 | 5,96 | 6,96 | 6,65 | 6,57 | - | 4,80 | - | 7,20 | 6,58 |
| Dic | 92 | 629 | 16 | 82 | 153 | 141 | 181 | 287 | 3,87 | 5,03 | 5,49 | 6,56 | 6,24 | 4,28 | 5,03 | - | 6,00 | 5,83 |
| 12 Ene | 46 | 119 | 33 | 34 | 145 | 673 | 517 | 939 | 3,64 | 4,58 | 5,63 | 6,07 | 5,92 | 3,51 | 4,35 | - | 6,07 | 5,98 |
| Feb | 100 | 134 | 85 | 121 | 317 | 729 | 326 | 548 | 2,82 | 3,88 | 5,47 | 6,27 | 5,99 | 2,81 | 3,88 | 5,53 | - | - |
| Mar | 260 | 177 | 228 | 114 | 235 | 417 | 547 | 770 | 2,61 | 4,05 | 5,53 | 6,13 | 6,10 | 2,78 | 3,98 | 5,42 | 6,01 | - |
| Abr | 120 | 143 | 43 | 85 | 548 | 468 | 869 | 520 | 3,69 | 4,82 | 6,16 | 6,79 | 6,48 | 3,72 | 4,81 | 6,21 | - | 6,54 |
| May | 104 | 94 | 199 | 257 | 34 | 283 | 386 | 693 | 3,88 | 5,53 | 6,14 | 6,47 | 6,43 | - | 5,95 | 6,17 | 6,64 | 6,84 |
| Jun | 153 | 79 | 42 | 110 | 380 | 176 | 217 | 320 | 5,59 | 5,92 | 6,55 | 6,99 | 6,52 | 5,66 | 5,87 | 6,83 | 6,99 | 7,09 |
| Jul | 149 | 51 | 132 | 214 | 247 | 144 | 357 | 736 | 5,52 | 5,92 | 6,68 | 7,50 | 7,01 | - | 5,96 | 6,54 | - | 6,79 |
| Ago | 149 | 45 | 30 | 107 | 89 | 173 | 86 | 478 | 5,23 | 6,03 | 7,03 | 7,15 | 7,01 | 5,21 | 5,93 | - | - | - |
| Sep | 57 | 84 | 128 | 99 | 454 | 166 | 901 | 1 339 | 4,13 | 5,02 | 6,65 | 6,51 | 6,87 | 3,82 | 5,33 | - | 6,52 | - |
| Oct | 132 | 123 | 103 | 58 | 339 | 318 | 438 | 149 | 4,11 | 4,71 | 6,39 | 6,64 | 6,32 | 3,77 | 4,63 | 6,10 | - | - |
| Nov | 35 | 72 | 72 | 58 | 230 | 104 | 136 | 406 | 3,82 | 4,48 | 6,11 | 6,46 | 6,52 | 3,70 | 5,02 | - | 6,52 | - |
| Dic | 87 | 104 | 35 | 70 | 147 | 234 | 428 | 312 | 3,66 | 4,48 | 5,86 | 6,01 | 5,85 | 3,62 | 4,52 | - | 5,96 | - |
| 13 Ene | 106 | 109 | 85 | 103 | 313 | 132 | 949 | 586 | 3,07 | 3,94 | 5,80 | 6,03 | 5,78 | 2,93 | 3,78 | - | - | - |
| Feb | 230 | 92 | 76 | 202 | 500 | 432 | 788 | 1 586 | 3,17 | 4,00 | 5,58 | 5,87 | 5,93 | 3,40 | 4,12 | - | - | - |
| Mar | 80 | 143 | 89 | 59 | 269 | 160 | 472 | 437 | 2,82 | 3,71 | 5,49 | 5,62 | 5,70 | 2,72 | 3,71 | - | 5,55 | - |
| Abr | 62 | 86 | 115 | 106 | 154 | 134 | 264 | 426 | 2,74 | 3,38 | 5,35 | 5,34 | 5,47 | 2,64 | 3,08 | 4,92 | - | - |
| May | 90 | 178 | 133 | 96 | 371 | 218 | 648 | 492 | 2,55 | 3,34 | 4,44 | 4,89 | 5,14 | 2,62 | 3,24 | - | 4,88 | - |

22. MERCADOS SECUNDARIOS DE VALORES
A) Mercado de deuda en anotaciones en cuenta

22.20 Principales y cupones de deuda segregada del Estado
Operaciones simutáneas al contado
Importes negociados y tipos de interés

Millones de euros y porcentajes

| | Importes negociados | | | | | | Tipos de interés | | | | | | | | | |
|---------------|----------------------|--------------|---------------------|----------------------|----------------------|---------------------|----------------------|--------------|----------|--------------|--------------|----------------------------|--------------|----------|--------------|--------------|
| | Conjunto del mercado | | | | | | Conjunto del mercado | | | | | Entre titulares de cuentas | | | | |
| | Día a día | Hasta un mes | De uno a tres meses | De tres a seis meses | De seis a doce meses | A más de doce meses | Día a día | A una semana | A un mes | A tres meses | A seis meses | Día a día | A una semana | A un mes | A tres meses | A seis meses |
| 1 | 2 | 3 | 4 | 5 | 6 | 7 | 8 | 9 | 10 | 11 | 12 | 13 | 14 | 15 | 16 | |
| 09 | 5 | 764 | 924 | 318 | 478 | - | 0,36 | 0,34 | 0,26 | 0,45 | 0,90 | 0,36 | 0,34 | 0,26 | 0,45 | 0,90 |
| 10 | 278 | 297 | 657 | 472 | - | 34 | 0,18 | 0,26 | 0,31 | 1,34 | 0,72 | 0,18 | 0,26 | 0,31 | 1,34 | 0,72 |
| 11 | 3 798 | 3 838 | 3 668 | 14 | 6 | 290 | 0,81 | 0,67 | 1,08 | 1,45 | - | 0,78 | 0,67 | 1,08 | 1,45 | - |
| 12 | 418 | 1 486 | 1 183 | 68 | 32 | 337 | 0,11 | 0,19 | 0,92 | - | - | 0,11 | 0,19 | 0,92 | - | - |
| 11 Oct | 2 731 | 188 | 1 046 | - | - | 11 | 1,19 | 0,96 | - | - | - | 1,19 | 0,96 | - | - | - |
| Nov | 190 | 74 | 42 | - | - | - | 1,25 | 0,86 | - | - | - | 1,25 | 0,86 | - | - | - |
| Dic | 20 | 87 | - | 5 | 0 | 170 | 0,63 | 0,41 | 1,25 | - | - | 0,63 | 0,41 | 1,25 | - | - |
| 12 Ene | 21 | 131 | 1 069 | - | - | 11 | 0,10 | 0,23 | - | - | - | 0,10 | 0,23 | - | - | - |
| Feb | 25 | 53 | 23 | - | 23 | 23 | 0,22 | 0,24 | - | - | - | 0,22 | 0,24 | - | - | - |
| Mar | 17 | 72 | - | - | 0 | 47 | 0,08 | 0,11 | - | - | - | 0,08 | 0,11 | - | - | - |
| Abr | 167 | 138 | 34 | - | - | - | 0,03 | 0,13 | - | - | - | 0,03 | 0,13 | - | - | - |
| May | 127 | 353 | - | - | - | 95 | 0,11 | 0,15 | - | - | - | 0,11 | 0,15 | - | - | - |
| Jun | 12 | 339 | 0 | - | 1 | 0 | 0,25 | 0,30 | 1,38 | - | - | 0,25 | 0,30 | 1,38 | - | - |
| Jul | 10 | 158 | 8 | - | - | 0 | 0,20 | 0,16 | 1,37 | - | - | 0,20 | 0,16 | 1,37 | - | - |
| Ago | 5 | 33 | - | - | - | - | 0,12 | 0,25 | 1,14 | - | - | 0,12 | 0,25 | 1,14 | - | - |
| Sep | 11 | 34 | 23 | - | - | - | 0,06 | 0,21 | - | - | - | 0,06 | 0,21 | - | - | - |
| Oct | 2 | 56 | 8 | - | 0 | - | 0,07 | 0,21 | 0,35 | - | - | 0,07 | 0,21 | 0,35 | - | - |
| Nov | 2 | 67 | 1 | - | 0 | 4 | 0,02 | 0,15 | 1,11 | - | - | 0,02 | 0,15 | 1,11 | - | - |
| Dic | 17 | 51 | 17 | 68 | 8 | 156 | 0,03 | 0,12 | 1,11 | - | - | 0,03 | 0,12 | 1,11 | - | - |
| 13 Ene | 41 | 83 | 4 | - | - | - | 0,02 | 0,04 | 1,11 | - | - | 0,02 | 0,04 | 1,11 | - | - |
| Feb | 3 | 110 | 0 | 0 | 0 | 0 | 0,05 | 0,06 | - | - | - | 0,05 | 0,06 | - | - | - |
| Mar | 2 | 91 | - | 0 | - | 0 | 0,00 | 0,10 | 1,12 | - | - | 1,05 | 0,00 | 0,10 | 1,12 | - |
| Abr | 11 | 88 | - | 0 | - | 0 | 0,06 | 0,13 | 1,12 | - | - | 0,06 | 0,13 | 1,12 | - | - |
| May | 33 | 92 | - | - | - | 0 | 0,08 | 0,14 | 0,59 | - | - | 0,08 | 0,14 | 0,59 | - | - |

22. MERCADOS SECUNDARIOS DE VALORES
A) Mercado de deuda en anotaciones en cuenta

22.21 Principales y cupones de deuda segregada del Estado
Operaciones con pacto de recompra
Importes negociados y tipos de interés

Millones de euros y porcentajes

| | Importes negociados | | | | | | Tipos de interés | | | | | | | | | |
|---------------|----------------------|--------------|---------------------|----------------------|----------------------|---------------------|----------------------|--------------|----------|--------------|--------------|----------------------------|--------------|----------|--------------|--------------|
| | Conjunto del mercado | | | | | | Conjunto del mercado | | | | | Entre titulares de cuentas | | | | |
| | Día a día | Hasta un mes | De uno a tres meses | De tres a seis meses | De seis a doce meses | A más de doce meses | Día a día | A una semana | A un mes | A tres meses | A seis meses | Día a día | A una semana | A un mes | A tres meses | A seis meses |
| 1 | 2 | 3 | 4 | 5 | 6 | 7 | 8 | 9 | 10 | 11 | 12 | 13 | 14 | 15 | 16 | |
| 09 | 424 973 | 14 255 | 74 | 17 | 39 | 288 | 0,61 | 0,61 | 0,64 | 0,66 | 0,87 | - | - | - | - | - |
| 10 | 203 617 | 9 910 | 71 | 17 | 39 | 123 | 0,43 | 0,55 | 0,58 | 0,71 | 1,52 | - | - | - | - | - |
| 11 | 240 966 | 11 116 | 71 | 24 | 22 | 149 | 0,93 | 1,09 | 1,21 | 1,45 | 1,96 | - | - | - | - | - |
| 12 | 320 531 | 16 131 | 65 | 36 | 50 | 223 | 0,21 | 0,29 | 0,62 | 0,83 | 1,27 | - | - | - | - | - |
| 11 Oct | 21 501 | 2 440 | 10 | - | 8 | 26 | 1,10 | 1,27 | 1,46 | 1,65 | - | - | - | - | - | - |
| Nov | 26 613 | 493 | 7 | - | - | - | 1,10 | 1,20 | 1,48 | 1,83 | - | - | - | - | - | - |
| Dic | 25 218 | 2 828 | 2 | - | 7 | 44 | 0,76 | 0,97 | 1,21 | - | - | - | - | - | - | - |
| 12 Ene | 25 943 | 1 098 | 5 | - | - | 11 | 0,30 | 0,33 | 0,56 | 0,64 | - | - | - | - | - | - |
| Feb | 16 093 | 111 | 6 | 0 | 22 | 21 | 0,30 | 0,32 | 0,40 | 0,79 | 0,50 | - | - | - | - | - |
| Mar | 26 018 | 1 414 | 4 | 0 | 0 | 49 | 0,21 | 0,20 | 0,36 | - | 0,35 | - | - | - | - | - |
| Abr | 21 016 | 2 433 | 7 | - | - | - | 0,25 | 0,25 | 0,32 | 0,41 | - | - | - | - | - | - |
| May | 26 968 | 1 307 | 2 | 1 | 1 | 1 | 0,29 | 0,29 | 0,40 | 0,60 | - | - | - | - | - | - |
| Jun | 26 916 | 419 | 2 | - | 2 | - | 0,39 | 0,37 | 0,99 | - | - | - | - | - | - | - |
| Jul | 31 683 | 477 | 15 | - | 8 | 4 | 0,24 | 0,27 | 0,76 | 1,00 | - | - | - | - | - | - |
| Ago | 29 565 | 1 562 | 2 | - | 1 | - | 0,16 | 0,37 | 0,74 | 0,80 | - | - | - | - | - | - |
| Sep | 27 999 | 313 | 1 | 0 | 2 | - | 0,11 | 0,32 | 0,80 | - | - | - | - | - | - | - |
| Oct | 30 816 | 3 010 | 11 | 1 | 8 | 4 | 0,17 | 0,30 | 0,44 | 1,02 | - | - | - | - | - | - |
| Nov | 30 452 | 1 707 | 9 | 2 | 2 | 1 | 0,07 | 0,23 | 0,70 | 1,39 | 2,10 | - | - | - | - | - |
| Dic | 27 063 | 2 279 | 1 | 32 | 4 | 132 | 0,07 | 0,29 | 0,92 | - | 2,11 | - | - | - | - | - |
| 13 Ene | 31 573 | 1 595 | 2 | - | 0 | - | 0,04 | 0,08 | 0,82 | - | - | - | - | - | - | - |
| Feb | 28 989 | 162 | 8 | 1 | - | 0 | 0,04 | 0,10 | 0,95 | 0,55 | 1,48 | - | - | - | - | - |
| Mar | 24 922 | 1 754 | 6 | 2 | - | - | 0,06 | 0,29 | 0,95 | 0,73 | - | - | - | - | - | - |
| Abr | 28 000 | 1 081 | 4 | - | - | 6 | 0,07 | 0,19 | 0,82 | 0,99 | - | - | - | - | - | - |
| May | 27 654 | 906 | 5 | 1 | 2 | 3 | 0,08 | 0,20 | 0,90 | - | - | - | - | - | - | - |

22. MERCADOS SECUNDARIOS DE VALORES
A) Mercado de deuda en anotaciones en cuenta

22.22 Ratios de contratación

*(Importe negociado / Saldo en circulación)*100*

| | A corto plazo: Letras del Tesoro | | | | | | | | A medio y largo plazo: Bonos y obligaciones del Estado no segregados | | | | | | | |
|---------------|----------------------------------|----------------------|-----------------------------|----------------------|-----------------------------------|----------------------|------------------------------------|----------------------|--|----------------------|-----------------------------|----------------------|-----------------------------------|----------------------|------------------------------------|----------------------|
| | Operaciones simples al contado | | Operaciones simples a plazo | | Operaciones con pacto de recompra | | Operaciones simultáneas al contado | | Operaciones simples al contado | | Operaciones simples a plazo | | Operaciones con pacto de recompra | | Operaciones simultáneas al contado | |
| | Conjunto del mercado | Titulares de cuentas | Conjunto del mercado | Titulares de cuentas | Conjunto del mercado | Titulares de cuentas | Conjunto del mercado | Titulares de cuentas | Conjunto del mercado | Titulares de cuentas | Conjunto del mercado | Titulares de cuentas | Conjunto del mercado | Titulares de cuentas | Conjunto del mercado | Titulares de cuentas |
| 1 | 2 | 3 | 4 | 5 | 6 | 7 | 8 | 9 | 10 | 11 | 12 | 13 | 14 | 15 | 16 | |
| 07 | 15,43 | 9,64 | 0,23 | 0,03 | 329,23 | - | 81,99 | 81,34 | 101,64 | 13,54 | 9,49 | 0,04 | 309,46 | - | 258,23 | 219,43 |
| 08 | 26,15 | 15,00 | 0,23 | 0,06 | 378,46 | - | 110,39 | 110,24 | 67,79 | 11,70 | 8,44 | 0,05 | 261,47 | - | 224,58 | 198,62 |
| 09 | 22,54 | 9,51 | 0,82 | 0,85 | 245,10 | - | 88,88 | 88,58 | 57,74 | 14,08 | 3,54 | 0,13 | 159,69 | - | 166,68 | 153,47 |
| 10 | 40,50 | 8,58 | 1,17 | 0,02 | 154,88 | - | 124,55 | 122,61 | 88,91 | 18,56 | 2,91 | 0,15 | 84,95 | - | 141,43 | 130,65 |
| 11 | 81,64 | 12,90 | 2,22 | 0,75 | 112,73 | - | 146,48 | 140,11 | 112,58 | 15,08 | 3,29 | 0,20 | 51,20 | - | 135,85 | 123,60 |
| 12 | 84,67 | 18,65 | 1,67 | 0,32 | 71,41 | - | 150,30 | 147,69 | 64,76 | 10,90 | 2,18 | 0,17 | 31,89 | - | 83,59 | 78,44 |
| 11 Oct | 85,01 | 14,22 | 4,06 | 0,06 | 87,81 | - | 139,83 | 135,19 | 109,45 | 12,04 | 3,87 | 0,14 | 42,75 | - | 142,50 | 129,07 |
| Nov | 91,59 | 14,45 | 2,62 | 0,15 | 73,36 | - | 140,92 | 131,91 | 102,00 | 12,49 | 3,46 | 0,06 | 41,82 | - | 141,83 | 128,56 |
| Dic | 69,57 | 16,38 | 0,28 | - | 56,49 | - | 123,89 | 120,43 | 81,15 | 12,91 | 2,52 | 0,04 | 38,44 | - | 120,67 | 111,31 |
| 12 Ene | 75,12 | 17,57 | 1,73 | - | 58,37 | - | 137,67 | 132,90 | 84,33 | 15,24 | 2,07 | 0,05 | 40,46 | - | 122,90 | 113,63 |
| Feb | 85,32 | 28,65 | 2,00 | 0,24 | 92,01 | - | 188,34 | 185,01 | 88,18 | 18,68 | 2,33 | 0,31 | 38,66 | - | 122,97 | 113,63 |
| Mar | 86,61 | 33,97 | 2,01 | 0,56 | 94,13 | - | 93,45 | 91,32 | 89,33 | 23,06 | 1,74 | 0,08 | 38,86 | - | 86,85 | 79,00 |
| Abr | 61,40 | 13,03 | 0,06 | - | 81,96 | - | 113,38 | 111,60 | 66,22 | 9,29 | 3,98 | 0,03 | 30,66 | - | 70,59 | 65,17 |
| May | 63,28 | 19,87 | 0,55 | - | 87,00 | - | 125,86 | 124,83 | 66,35 | 9,53 | 3,81 | 0,05 | 35,15 | - | 84,82 | 79,71 |
| Jun | 68,64 | 13,04 | 2,12 | - | 86,85 | - | 166,08 | 165,63 | 56,58 | 8,28 | 1,87 | 0,03 | 31,19 | - | 71,68 | 68,72 |
| Jul | 71,37 | 13,77 | 0,36 | 0,00 | 65,16 | - | 176,75 | 175,75 | 57,75 | 7,08 | 1,68 | 0,04 | 33,40 | - | 76,20 | 72,16 |
| Ago | 77,28 | 11,50 | 1,71 | 0,01 | 61,31 | - | 172,71 | 171,62 | 57,36 | 5,41 | 0,96 | 0,00 | 34,21 | - | 76,00 | 72,86 |
| Sep | 84,39 | 17,68 | 1,32 | - | 55,14 | - | 142,26 | 140,50 | 56,29 | 8,86 | 1,52 | 0,24 | 28,02 | - | 70,18 | 65,99 |
| Oct | 133,12 | 19,71 | 3,17 | 0,01 | 58,21 | - | 170,95 | 164,28 | 64,33 | 10,98 | 1,95 | 0,17 | 28,89 | - | 83,11 | 78,29 |
| Nov | 120,60 | 20,13 | 2,70 | 0,55 | 65,95 | - | 157,71 | 153,90 | 48,68 | 8,76 | 2,30 | 0,43 | 23,97 | - | 77,47 | 73,99 |
| Dic | 88,80 | 15,21 | 2,36 | 0,90 | 52,31 | - | 160,23 | 156,78 | 42,23 | 5,85 | 1,98 | 0,59 | 19,18 | - | 61,43 | 59,10 |
| 13 Ene | 124,23 | 28,53 | 1,95 | 0,48 | 45,72 | - | 137,14 | 133,77 | 68,14 | 18,52 | 2,74 | 0,59 | 26,93 | - | 73,07 | 69,80 |
| Feb | 91,29 | 21,15 | 0,47 | 0,21 | 58,75 | - | 119,58 | 115,93 | 54,04 | 9,36 | 2,88 | 0,33 | 26,94 | - | 72,04 | 68,73 |
| Mar | 89,06 | 24,41 | 3,79 | 0,35 | 54,09 | - | 104,31 | 102,23 | 58,39 | 15,06 | 3,38 | 0,49 | 21,84 | - | 68,69 | 65,97 |
| Abr | 76,70 | 17,81 | 3,20 | 0,77 | 46,92 | - | 91,99 | 90,05 | 66,72 | 16,74 | 5,07 | 0,64 | 25,18 | - | 79,29 | 75,08 |
| May | 78,94 | 20,81 | 1,88 | 0,44 | 59,70 | - | 124,04 | 120,21 | 79,02 | 21,93 | 3,86 | 0,25 | 25,06 | - | 86,46 | 82,93 |

22. MERCADOS SECUNDARIOS DE VALORES
B) Mercado bursátil

22.23 Acciones. Capitalización en la Bolsa de Madrid

Sociedad Rectora de la Bolsa de Madrid

Millones de euros

| | Sociedades residentes | | | | | | | Sociedades no residentes | | | |
|---------------|-----------------------|--------------------|--|-------------------|----------------------|---------------------------------|---------------------------------------|--------------------------|------------------------------|---------|----------|
| | Total | Petróleo y energía | Materiales básicos, industria y construcción | Bienes de consumo | Servicios de consumo | Tecnología y telecomunicaciones | Servicios financieros e inmobiliarios | Total | | Total | |
| | | | | | | | | del cual | | | del cual |
| | | | | | | | | Total | Mercado alternativo bursátil | | |
| 1 = 2 a 7 | 2 | 3 | 4 | 5 | 6 | 7 | 8 | 9 | 10 | | |
| 07 | 810 483 | 212 333 | 88 015 | 58 314 | 48 314 | 110 417 | 293 090 | 31 635 | 561 505 | 426 334 | |
| 08 | 496 263 | 148 589 | 43 787 | 31 684 | 23 628 | 77 785 | 170 788 | 24 735 | 273 519 | 212 233 | |
| 09 | 567 989 | 129 535 | 54 282 | 40 398 | 23 826 | 92 395 | 227 553 | 26 364 | 510 330 | 415 402 | |
| 10 | 494 798 | 112 875 | 45 821 | 47 832 | 25 249 | 86 939 | 176 082 | 27 421 | 573 389 | 438 001 | |
| 11 | 442 034 | 95 475 | 40 216 | 55 063 | 20 883 | 68 687 | 161 710 | 24 260 | 521 321 | 406 499 | |
| 12 | 459 336 | 85 491 | 36 445 | 87 112 | 22 840 | 56 945 | 170 503 | 24 356 | 484 930 | 352 262 | |
| 11 Dic | 442 034 | 95 475 | 40 216 | 55 063 | 20 883 | 68 687 | 161 710 | 24 260 | 521 321 | 406 499 | |
| 12 Ene | 444 107 | 89 437 | 39 950 | 57 791 | 22 494 | 68 732 | 165 703 | 24 753 | 574 051 | 450 026 | |
| Feb | 444 875 | 88 310 | 39 437 | 60 378 | 22 258 | 66 824 | 167 668 | 25 108 | 574 039 | 445 778 | |
| Mar | 424 219 | 84 651 | 36 141 | 62 078 | 22 845 | 64 291 | 154 214 | 25 091 | 547 510 | 421 971 | |
| Abr | 379 399 | 71 171 | 31 704 | 60 039 | 21 073 | 58 824 | 136 588 | 24 588 | 516 546 | 394 436 | |
| May | 334 741 | 61 793 | 28 771 | 58 350 | 18 242 | 48 208 | 119 377 | 23 863 | 462 203 | 350 177 | |
| Jun | 384 039 | 70 622 | 31 466 | 68 490 | 19 468 | 56 224 | 137 769 | 23 867 | 480 701 | 362 070 | |
| Jul | 370 748 | 66 188 | 29 117 | 71 703 | 16 890 | 51 390 | 135 461 | 24 189 | 504 342 | 377 540 | |
| Ago | 408 650 | 70 420 | 31 617 | 74 071 | 19 878 | 55 243 | 157 421 | 24 393 | 491 471 | 364 949 | |
| Sep | 426 824 | 76 289 | 33 459 | 80 161 | 20 412 | 56 961 | 159 542 | 24 748 | 493 597 | 371 442 | |
| Oct | 437 148 | 81 930 | 34 545 | 82 302 | 21 139 | 56 650 | 160 582 | 24 731 | 486 133 | 361 601 | |
| Nov | 440 694 | 81 120 | 34 557 | 85 985 | 21 166 | 55 832 | 162 035 | 24 821 | 462 591 | 335 616 | |
| Dic | 459 336 | 85 491 | 36 445 | 87 112 | 22 840 | 56 945 | 170 503 | 24 356 | 484 930 | 352 262 | |
| 13 Ene | 478 255 | 89 167 | 37 275 | 87 390 | 27 782 | 58 945 | 177 696 | 24 891 | 489 017 | 348 824 | |
| Feb | 471 172 | 88 913 | 36 860 | 83 799 | 29 272 | 56 328 | 176 000 | 24 816 | 476 841 | 334 913 | |
| Mar | 458 347 | 84 182 | 36 171 | 84 373 | 28 580 | 59 245 | 165 796 | 25 209 | 486 356 | 342 619 | |
| Abr | 483 075 | 93 070 | 37 777 | 84 054 | 30 378 | 63 001 | 174 794 | 25 633 | 486 943 | 344 184 | |
| May | 487 259 | 92 786 | 38 912 | 79 540 | 30 470 | 61 101 | 184 450 | 25 971 | 481 268 | 329 940 | |

22. MERCADOS SECUNDARIOS DE VALORES
B) Mercado bursátil

22.24 Acciones. Volumen de contratación.

Sociedad de Bolsas y Sociedades Rectoras de las Bolsas de Valores

Millones de euros

| | Contratación a través del sistema de interconexión bursátil | | | | | | | Resto de contratación | | | | | Pro memoria: Ofertas públicas de adquisición |
|---------------|---|-----------|------------|--------------|--------------|---------|---------|-----------------------|-----------------|--------------------|-----------------|-------------------|--|
| | Volumen de contratación | | | | | | | Total | Bolsa de Madrid | Bolsa de Barcelona | Bolsa de Bilbao | Bolsa de Valencia | |
| | Total | Bancos | Eléctricas | Construcción | Comunicación | Resto | | | | | | | |
| | 1 | 2=3 a 7 | 3 | 4 | 5 | 6 | 7 | | | | | | |
| 07 | 1 670 178 | 1 665 873 | 592 074 | 299 902 | 76 591 | 298 718 | 398 588 | 4 306 | 3 700 | 453 | 15 | 137 | 26 284 |
| 08 | 1 245 129 | 1 243 167 | 500 142 | 175 606 | 49 891 | 241 240 | 276 289 | 1 962 | 1 483 | 471 | 0 | 8 | 17 461 |
| 09 | 898 195 | 897 187 | 368 613 | 128 162 | 26 556 | 208 076 | 165 780 | 1 008 | 912 | 87 | 1 | 8 | 7 189 |
| 10 | 1 038 259 | 1 037 283 | 463 005 | 94 111 | 33 120 | 253 550 | 193 498 | 975 | 788 | 181 | 4 | 3 | 39 |
| 11 | 926 265 | 925 330 | 337 426 | 90 109 | 35 024 | 211 433 | 251 339 | 935 | 725 | 210 | - | 0 | 3 872 |
| 12 | 696 262 | 695 752 | 284 446 | 78 071 | 24 996 | 111 282 | 196 956 | 510 | 416 | 94 | - | 0 | 1 |
| 12 E-M | 313 039 | 312 786 | 116 635 | 29 564 | 12 155 | 64 857 | 89 575 | 253 | 199 | 54 | - | 0 | 1 |
| 13 E-M | 264 689 | 264 487 | 112 290 | 31 549 | 12 245 | 34 443 | 73 960 | 202 | 151 | 51 | - | - | 220 |
| 12 Feb | 45 692 | 45 637 | 16 553 | 4 376 | 2 269 | 8 856 | 13 583 | 55 | 44 | 11 | - | 0 | - |
| Mar | 61 373 | 61 315 | 25 652 | 6 504 | 1 971 | 9 921 | 17 267 | 59 | 46 | 13 | - | 0 | - |
| Abr | 65 798 | 65 760 | 29 880 | 5 672 | 2 442 | 8 804 | 18 962 | 38 | 30 | 8 | - | 0 | - |
| May | 70 119 | 70 077 | 17 289 | 4 988 | 3 379 | 29 301 | 15 121 | 41 | 33 | 9 | - | 0 | - |
| Jun | 62 049 | 62 006 | 21 771 | 10 310 | 1 959 | 10 914 | 17 052 | 43 | 34 | 9 | - | 0 | - |
| Jul | 70 446 | 70 404 | 36 258 | 12 288 | 1 891 | 5 929 | 14 037 | 42 | 34 | 8 | - | 0 | - |
| Ago | 33 630 | 33 585 | 13 715 | 3 785 | 1 059 | 4 416 | 10 611 | 45 | 34 | 11 | - | 0 | - |
| Sep | 48 788 | 48 745 | 25 558 | 4 991 | 1 234 | 6 803 | 10 159 | 43 | 38 | 4 | - | 0 | - |
| Oct | 69 931 | 69 899 | 40 871 | 5 109 | 1 091 | 4 708 | 18 119 | 32 | 29 | 3 | - | - | - |
| Nov | 41 854 | 41 825 | 10 819 | 3 455 | 1 394 | 4 807 | 21 351 | 29 | 26 | 3 | - | - | - |
| Dic | 56 525 | 56 501 | 18 820 | 8 570 | 4 213 | 8 846 | 16 053 | 23 | 21 | 2 | - | - | - |
| 13 Ene | 67 086 | 67 044 | 34 284 | 8 522 | 2 298 | 6 317 | 15 622 | 42 | 31 | 11 | - | - | - |
| Feb | 41 708 | 41 668 | 16 613 | 5 177 | 2 068 | 6 180 | 11 629 | 40 | 30 | 10 | - | - | - |
| Mar | 51 354 | 51 314 | 19 709 | 6 494 | 1 963 | 8 916 | 14 232 | 40 | 30 | 10 | - | - | - |
| Abr | 57 151 | 57 111 | 25 815 | 6 148 | 2 068 | 6 757 | 16 323 | 40 | 30 | 10 | - | - | 124 |
| May | 47 390 | 47 350 | 15 869 | 5 207 | 3 848 | 6 273 | 16 153 | 40 | 30 | 10 | - | - | 97 |

22. MERCADOS SECUNDARIOS DE VALORES
B) Mercado bursátil

22.25 Índice de cotización de acciones

Sociedad de Bolsas y Sociedad Rectora de la Bolsa de Madrid

| Bolsa de Madrid | | | | | | | | | Índice IBEX-35 | |
|--------------------|-----------------------|---|----------------------|-------------------------|---|--------------------|------------------------------------|----------|-------------------|----------------------|
| Base Dic 85=100 | | Base diciembre 2004=1000 | | | | | | | | Base dic89 = 3000 |
| General | Petróleo y energía | Materiales básicos industria y construcción | Bienes de consumo | Servicios de consumo | Servicios financieros e inmobiliarias | del cual Bancos | Tecnología y telecomunicaciones | | | |
| 1 | 2 | 3 | 4 | 5 | 6 | 7 | 8 | 9 | | |
| 07 | 1 642,01 | 1 928,53 | 2 246,78 | 1 738,77 | 1 210,90 | 1 564,06 | 1 463,31 | 1 610,50 | 14 894,2 | |
| 08 | 975,97 | 1 285,55 | 1 112,39 | 1 292,13 | 664,52 | 794,88 | 745,96 | 1 146,55 | 11 742,7 | |
| 09 | 1 241,72 | 1 250,53 | 1 362,39 | 1 632,37 | 879,32 | 1 170,75 | 1 119,05 | 1 408,16 | 10 092,7 | |
| 10 | 1 003,73 | 1 142,42 | 1 155,41 | 1 910,66 | 878,81 | 800,18 | 749,12 | 1 227,54 | 10 200,7 | |
| 11 | 857,65 | 1 111,65 | 989,76 | 2 019,69 | 665,86 | 649,01 | 596,99 | 971,29 | 9 734,6 | |
| 12 | 824,70 | 933,94 | 910,28 | 3 142,23 | 750,17 | 618,38 | 568,30 | 793,86 | 7 583,2 | |
| 12 May | 617,23 | 697,95 | 719,51 | 2 127,64 | 593,06 | 438,08 | 402,96 | 684,04 | 6 089,8 | |
| Jun | 718,49 | 798,33 | 799,74 | 2 473,07 | 648,32 | 526,43 | 486,85 | 787,50 | 7 102,2 | |
| Jul | 680,53 | 727,86 | 748,53 | 2 589,06 | 630,92 | 499,22 | 461,60 | 716,17 | 6 738,1 | |
| Ago | 749,84 | 783,93 | 800,84 | 2 671,80 | 642,69 | 581,25 | 537,12 | 771,57 | 7 420,5 | |
| Sep | 777,05 | 844,42 | 836,65 | 2 880,67 | 664,15 | 586,94 | 541,16 | 795,87 | 7 708,5 | |
| Oct | 790,12 | 899,86 | 862,93 | 2 960,65 | 690,19 | 587,81 | 542,31 | 790,02 | 7 842,9 | |
| Nov | 798,04 | 899,23 | 862,26 | 3 086,71 | 690,54 | 597,68 | 551,71 | 780,14 | 7 934,6 | |
| Dic | 824,70 | 933,94 | 910,28 | 3 142,23 | 750,17 | 618,38 | 568,30 | 793,86 | 8 167,5 | |
| 13 Ene | 848,79 | 956,25 | 934,27 | 3 099,31 | 806,97 | 640,57 | 588,58 | 822,00 | 8 362,3 | |
| Feb | 833,59 | 947,23 | 927,90 | 3 127,20 | 860,41 | 621,37 | 569,32 | 785,69 | 8 230,3 | |
| Mar | 798,39 | 906,33 | 902,40 | 3 147,45 | 844,38 | 560,19 | 511,15 | 824,43 | 7 920,0 | |
| Abr | 848,43 | 1 009,98 | 939,87 | 3 136,09 | 901,57 | 598,08 | 545,17 | 874,20 | 8 419,0 | |
| May | 839,10 | 1 012,27 | 972,54 | 2 978,56 | 907,97 | 595,95 | 543,05 | 843,37 | 8 320,6 | |
| 13 May 1S | 861,72 | 1 030,87 | 951,77 | 3 165,92 | 915,48 | 607,60 | 553,98 | 887,95 | 8 544,8 | |
| 2S | 860,60 | 1 033,31 | 994,24 | 3 143,96 | 935,51 | 603,21 | 549,50 | 877,47 | 8 544,5 | |
| 3S | 863,24 | 1 044,45 | 988,92 | 3 187,94 | 929,39 | 600,80 | 547,55 | 886,83 | 8 582,4 | |
| 4S | 831,22 | 1 016,65 | 960,69 | 3 017,58 | 902,63 | 577,22 | 525,73 | 853,89 | 8 264,6 | |

22. MERCADOS SECUNDARIOS DE VALORES
B) Mercado bursátil

22.26 Ratio PER (Cotización/Rentabilidad capital)
Bolsa de Madrid

Sociedad Rectora de la Bolsa de Madrid

| Ratio PER (Cotización/Rentabilidad capital) | | | | | | |
|---|-----------------------|--|----------------------|-------------------------|---|------------------------------------|
| Total | Petróleo y energía | Materiales básicos, industria y construcción | Bienes de consumo | Servicios de consumo | Servicios financieros e inmobiliarias | Tecnología y telecomunicaciones |
| 1 | 2 | 3 | 4 | 5 | 6 | 7 |
| 07 | 12,08 | 14,16 | 9,11 | 25,46 | 19,18 | 10,16 |
| 08 | 8,16 | 7,49 | 6,09 | 16,65 | 12,28 | 7,60 |
| 09 | 14,38 | 13,00 | 18,70 | 25,40 | 33,58 | 13,56 |
| 10 | 9,83 | 10,22 | 9,81 | 19,06 | 22,86 | 8,84 |
| 11 | 9,75 | 7,46 | 7,70 | 20,30 | 12,78 | 8,81 |
| 12 | 18,16 | 9,24 | 21,65 | 27,86 | 22,94 | 36,92 |
| 11 Dic | 9,75 | 7,46 | 7,70 | 20,30 | 12,78 | 8,81 |
| 12 Ene | 10,66 | 6,84 | 7,43 | 21,08 | 14,14 | 11,80 |
| Feb | 12,86 | 10,40 | 13,96 | 22,52 | 18,69 | 12,80 |
| Mar | 12,30 | 9,97 | 12,78 | 22,43 | 19,24 | 11,87 |
| Abr | 11,35 | 8,37 | 11,24 | 21,28 | 27,42 | 11,18 |
| May | 10,28 | 6,68 | 12,14 | 20,49 | 25,45 | 9,93 |
| Jun | 11,76 | 7,63 | 13,27 | 24,55 | 16,88 | 11,89 |
| Jul | 13,22 | 7,37 | 21,65 | 25,34 | 15,80 | 16,66 |
| Ago | 16,38 | 7,85 | ... | 25,67 | 19,89 | 21,92 |
| Sep | 17,14 | 8,50 | ... | 26,68 | 20,43 | 22,66 |
| Oct | 18,79 | 9,10 | ... | 26,90 | 21,54 | 31,88 |
| Nov | 17,50 | 8,77 | ... | 27,49 | 21,18 | 35,50 |
| Dic | 18,16 | 9,24 | ... | 27,86 | 22,94 | 36,92 |
| 13 Ene | 21,63 | 9,65 | ... | 27,51 | 24,85 | ... |
| Feb | 34,30 | 9,74 | ... | 28,58 | ... | ... |
| Mar | 32,77 | 9,23 | ... | 28,01 | ... | ... |
| Abr | 34,20 | 10,34 | ... | 27,45 | ... | ... |
| May | 35,58 | 10,71 | ... | 26,16 | ... | ... |

22. MERCADOS SECUNDARIOS DE VALORES
B) Mercado bursátil

22.27 Obligaciones. Volumen de contratación

Sociedades Receptoras de las Bolsas de Valores

Millones de euros

| | Volumen de contratación | | | | | | | | | | | | |
|--------|-------------------------|--------------------|--------------------|-----------------|-------------------|--------------------------|------------------|--------|--------------------|--------|------------|-------|--|
| | Total | Detalle por bolsas | | | | Detalle por instrumentos | | | | | | | |
| | | Bolsa de Madrid | Bolsa de Barcelona | Bolsa de Bilbao | Bolsa de Valencia | Fondos públicos | | | Otras obligaciones | | | | |
| | | | | | | Total | Deuda del Estado | Otros | Total | Bancos | Eléctricas | Otras | |
| 1 | 2 | 3 | 4 | 5 | 6 | 7 | 8 | 9 | 10 | 11 | 12 | | |
| 07 | 89 600 | 482 | 85 259 | 3 747 | 113 | 86 352 | 33 | 86 319 | 3 248 | 446 | 1 | 2 802 | |
| 08 | 79 578 | 1 161 | 76 749 | 1 470 | 198 | 71 827 | 46 | 71 781 | 7 751 | 1 525 | 0 | 6 226 | |
| 09 | 75 103 | 603 | 67 675 | 6 642 | 183 | 71 736 | 54 | 71 681 | 3 367 | 641 | 0 | 2 727 | |
| 10 | 67 454 | 414 | 62 580 | 4 082 | 377 | 63 741 | 340 | 63 401 | 3 713 | 327 | 0 | 3 386 | |
| 11 | 70 978 | 832 | 67 875 | 2 145 | 125 | 66 967 | 791 | 66 177 | 4 010 | 1 769 | 0 | 2 242 | |
| 12 | 60 247 | 1 796 | 56 609 | 1 534 | 309 | 57 370 | 1 184 | 56 186 | 2 877 | 1 268 | 0 | 1 609 | |
| 12 E-M | 27 889 | 1 139 | 25 660 | 854 | 237 | 26 191 | 549 | 25 641 | 1 699 | 964 | 0 | 735 | |
| 13 E-M | 22 834 | 75 | 21 959 | 725 | 75 | 21 306 | 7 | 21 300 | 1 528 | 994 | - | 535 | |
| 12 Feb | 5 239 | 133 | 4 783 | 317 | 5 | 5 040 | 150 | 4 890 | 199 | 31 | - | 168 | |
| Mar | 5 458 | 133 | 4 955 | 149 | 221 | 4 865 | 150 | 4 715 | 593 | 226 | - | 367 | |
| Abr | 5 699 | 11 | 5 556 | 129 | 3 | 5 684 | 2 | 5 682 | 15 | 12 | 0 | 3 | |
| May | 6 897 | 780 | 5 970 | 143 | 4 | 6 112 | 139 | 5 973 | 786 | 681 | - | 104 | |
| Jun | 3 875 | 160 | 3 624 | 88 | 3 | 3 829 | 177 | 3 651 | 47 | 23 | 0 | 24 | |
| Jul | 5 057 | 217 | 4 734 | 84 | 22 | 4 374 | 278 | 4 097 | 683 | 55 | - | 628 | |
| Ago | 3 945 | 43 | 3 799 | 82 | 21 | 3 879 | 3 | 3 877 | 66 | 64 | - | 3 | |
| Sep | 6 081 | 143 | 5 875 | 61 | 1 | 6 045 | 171 | 5 874 | 36 | 27 | - | 9 | |
| Oct | 4 267 | 19 | 4 140 | 106 | 1 | 4 044 | 2 | 4 042 | 223 | 50 | 0 | 173 | |
| Nov | 6 008 | 11 | 5 920 | 74 | 3 | 5 975 | 3 | 5 972 | 33 | 16 | - | 17 | |
| Dic | 3 124 | 63 | 2 856 | 184 | 21 | 3 034 | 2 | 3 032 | 90 | 70 | - | 20 | |
| 13 Ene | 2 883 | 14 | 2 652 | 210 | 6 | 2 853 | 3 | 2 851 | 30 | 21 | - | 8 | |
| Feb | 4 120 | 15 | 4 002 | 84 | 20 | 3 293 | 2 | 3 291 | 828 | 822 | - | 5 | |
| Mar | 2 922 | 24 | 2 707 | 186 | 4 | 2 880 | 1 | 2 879 | 42 | 39 | - | 3 | |
| Abr | 7 269 | 9 | 7 220 | 31 | 9 | 6 990 | 1 | 6 989 | 279 | 59 | - | 220 | |
| May | 5 641 | 13 | 5 377 | 215 | 36 | 5 291 | 0 | 5 291 | 350 | 52 | - | 298 | |

22. MERCADOS SECUNDARIOS DE VALORES
C) Otros mercados de valores

22.28 Mercado organizado de renta fija AIAF
Pagars de empresa

Millones de euros y porcentajes

| | Saldo admitido a cotización | Importes negociados | | | | | Tipos de interés | | | | |
|--------|-----------------------------|---------------------|----------------|---------|------------------|----------|------------------|--------------|--------------|----------|-------------------|
| | | Total | Del cual | | Hasta seis meses | A un año | A más de un año | A tres meses | A seis meses | A un año | A dieciocho meses |
| | | | Entre miembros | | | | | | | | |
| 1 | 2 | 3 | 4 | 5 | 6 | 7 | 8 | 9 | 10 | | |
| 07 | 99 250 | 557 018 | 40 271 | 329 505 | 187 602 | 39 911 | 4,12 | 4,35 | 4,49 | 4,49 | |
| 08 | 73 105 | 577 692 | 83 640 | 372 693 | 84 214 | 120 785 | 4,43 | 4,81 | 4,89 | 4,94 | |
| 09 | 42 090 | 529 013 | 127 692 | 445 348 | 46 787 | 36 878 | 1,00 | 1,50 | 1,67 | 0,99 | |
| 10 | 23 580 | 383 282 | 98 273 | 291 629 | 53 399 | 38 253 | 0,84 | 1,36 | 1,62 | 0,31 | |
| 11 | 37 549 | 225 414 | 49 235 | 177 447 | 16 704 | 31 263 | 1,92 | 2,47 | 3,11 | 2,82 | |
| 12 | 65 291 | 193 216 | 71 745 | 128 808 | 49 442 | 14 966 | 2,37 | 2,74 | 3,24 | 3,45 | |
| 11 Oct | 26 450 | 16 360 | 4 013 | 11 748 | 1 883 | 2 728 | 2,22 | 2,59 | 3,44 | 3,46 | |
| Nov | 31 970 | 14 608 | 3 136 | 11 652 | 1 269 | 1 687 | 2,17 | 3,27 | 3,53 | 3,65 | |
| Dic | 37 549 | 21 605 | 3 547 | 18 219 | 1 520 | 1 866 | 2,70 | 3,38 | 3,66 | 3,71 | |
| 12 Ene | 44 048 | 17 899 | 4 576 | 12 741 | 1 911 | 3 247 | 2,64 | 3,12 | 3,65 | 3,81 | |
| Feb | 52 646 | 19 285 | 5 074 | 13 867 | 3 212 | 2 206 | 2,71 | 2,98 | 3,42 | 3,67 | |
| Mar | 62 371 | 20 073 | 7 288 | 15 145 | 3 313 | 1 615 | 2,19 | 2,61 | 3,23 | 3,55 | |
| Abr | 61 379 | 14 941 | 4 673 | 10 601 | 3 088 | 1 253 | 2,01 | 2,56 | 3,08 | 3,37 | |
| May | 64 905 | 12 761 | 2 131 | 8 402 | 3 792 | 567 | 2,32 | 2,55 | 3,05 | 3,17 | |
| Jun | 66 983 | 14 749 | 5 001 | 9 927 | 4 288 | 534 | 2,17 | 2,55 | 3,18 | 3,23 | |
| Jul | 76 546 | 28 533 | 19 721 | 11 021 | 16 791 | 721 | 2,03 | 2,37 | 2,52 | 3,16 | |
| Ago | 78 335 | 10 448 | 4 032 | 5 800 | 3 997 | 651 | 1,93 | 2,28 | 2,74 | 3,01 | |
| Sep | 75 778 | 13 059 | 4 309 | 10 210 | 1 859 | 990 | 1,95 | 2,16 | 2,92 | 2,93 | |
| Oct | 69 985 | 12 972 | 4 438 | 9 753 | 2 451 | 768 | 2,81 | 3,26 | 3,76 | 3,88 | |
| Nov | 69 393 | 14 126 | 4 331 | 9 657 | 3 670 | 799 | 2,63 | 3,21 | 3,72 | 3,84 | |
| Dic | 65 291 | 14 369 | 6 170 | 11 685 | 1 069 | 1 616 | 3,00 | 3,22 | 3,63 | 3,82 | |
| 13 Ene | 61 142 | 13 351 | 4 840 | 11 042 | 467 | 1 842 | 2,74 | 3,12 | 3,37 | 3,52 | |
| Feb | 54 693 | 7 646 | 2 196 | 6 142 | 544 | 960 | 2,40 | 2,94 | 3,36 | 3,53 | |
| Mar | 50 916 | 8 275 | 2 248 | 5 710 | 820 | 1 745 | 2,20 | 2,89 | 2,94 | 3,66 | |
| Abr | 137 136 | 14 694 | 7 665 | 13 514 | 711 | 469 | 2,37 | 2,97 | 2,88 | 3,07 | |
| May | 135 657 | 11 618 | 4 672 | 10 089 | 1 043 | 486 | 2,15 | 2,70 | 2,83 | 2,99 | |

22. MERCADOS SECUNDARIOS DE VALORES
C) Otros mercados de valores

22.29 Mercado organizado de renta fija AIAF
Obligaciones

Millones de euros, porcentaje y plazo en años

| | No residentes. Emisiones en España. Bonos matador | | | | | | | | Cédulas hipotecarias | | | | | Obligaciones y bonos simples | | | | |
|---------------|---|--------------------------------------|-----------------|-------------------|--------------------|-----------------|-------------------|-------------------|----------------------|----------------|-------------------|-----------------|-------------------|------------------------------|----------------|-------------------|-----------------|-------------------|
| | Importe negociado | Detalle por plazos hasta vencimiento | | | | | | | Del cual | | A más de dos años | | | Del cual | | A más de dos años | | |
| | | A más de dos años | | | A más de seis años | | | | Importe negociado | Entre miembros | Importe negociado | Tipo de interés | Vencimiento medio | Importe negociado | Entre miembros | Importe negociado | Tipo de interés | Vencimiento medio |
| | | Importe negociado | Tipo de interés | Vencimiento medio | Importe negociado | Tipo de interés | Vencimiento medio | Importe negociado | | | | | | | | | | |
| 1 | 2 | 3 | 4 | 5 | 6 | 7 | 8 | 9 | 10 | 11 | 12 | 13 | 14 | 15 | 16 | 17 | 18 | |
| 07 | 558 690 | 1 404 | 1 | 0,79 | 2,0 | 1 | 0,79 | 2,0 | 80 283 | 13 746 | 74 965 | 4,76 | 8,5 | 477 003 | 229 166 | 437 029 | 4,67 | 25,6 |
| 08 | 1 825 468 | 15 | 14 | 1,62 | 4,4 | 6 | 1,28 | 3,2 | 123 592 | 77 712 | 98 700 | 4,98 | 6,8 | 701 861 | 512 552 | 1 546 705 | 5,25 | 21,6 |
| 09 | 3 169 995 | 62 | 62 | 0,75 | 2,7 | 8 | - | 1,0 | 246 563 | 92 629 | 99 936 | 3,84 | 8,6 | 923 370 | 704 080 | 2 616 889 | 3,46 | 23,7 |
| 10 | 3 277 590 | 183 | 183 | 0,66 | 3,6 | 41 | 0,72 | 3,1 | 265 969 | 99 518 | 93 553 | 3,78 | 5,1 | 3 011 438 | 817 980 | 2 342 408 | 3,74 | 20,2 |
| 11 | 5 223 087 | 133 | 126 | 2,92 | 4,8 | 71 | 1,89 | 5,9 | 601 055 | 14 649 | 74 298 | 4,65 | 5,1 | 4 621 897 | 405 259 | 4 071 167 | 5,00 | 29,1 |
| 12 | 2 375 540 | 525 | 437 | 1,65 | 6,8 | 102 | 1,13 | 6,3 | 929 337 | 92 896 | 72 093 | 4,70 | 5,1 | 445 684 | 255 878 | 1 128 477 | 5,80 | 19,2 |
| 11 Oct | 447 410 | 17 | 17 | 3,35 | 10,0 | 17 | 3,35 | 10,0 | 81 530 | 69 709 | 73 826 | 3,73 | 4,5 | 365 864 | 342 788 | 316 804 | 4,13 | 21,6 |
| Nov | 362 395 | 5 | 5 | 1,80 | 3,0 | - | - | - | 73 126 | 69 063 | 59 827 | 5,33 | 5,0 | 289 264 | 274 984 | 255 783 | 5,78 | 21,0 |
| Dic | 363 783 | 1 | 1 | 8,78 | 4,9 | - | - | - | 89 625 | 77 726 | 71 336 | 4,07 | 4,6 | 274 157 | 253 169 | 245 855 | 5,21 | 27,2 |
| 12 Ene | 374 436 | - | - | - | - | - | - | - | 75 183 | 68 462 | 39 257 | 6,03 | 4,4 | 299 253 | 272 996 | 249 916 | 5,95 | 26,1 |
| Feb | 177 974 | 2 | 2 | - | 4,7 | - | - | - | 75 593 | 57 186 | 60 209 | 3,93 | 4,8 | 102 380 | 79 912 | 83 711 | 4,79 | 19,0 |
| Mar | 146 532 | 10 | 6 | - | 6,1 | 3 | - | 8,0 | 77 780 | 64 338 | 72 352 | 4,01 | 6,5 | 68 742 | 39 765 | 59 846 | 4,43 | 19,6 |
| Abr | 64 740 | 27 | 27 | 3,22 | 9,5 | 27 | 3,22 | 9,5 | 26 946 | 22 649 | 21 416 | 4,17 | 5,7 | 37 768 | 20 417 | 30 193 | 5,26 | 19,1 |
| May | 128 138 | 276 | 199 | 1,86 | 4,7 | 3 | 3,35 | 6,1 | 31 378 | 20 475 | 23 812 | 5,01 | 5,1 | 96 483 | 77 817 | 76 129 | 5,36 | 13,1 |
| Jun | 263 119 | 5 | 5 | 2,09 | 4,1 | 0 | - | 6,1 | 99 923 | 65 932 | 79 844 | 5,60 | 5,7 | 163 190 | 151 218 | 117 930 | 6,24 | 8,5 |
| Jul | 138 496 | 22 | 22 | - | 14,6 | 22 | - | 14,6 | 73 476 | 59 503 | 41 062 | 5,67 | 4,9 | 64 997 | 53 734 | 45 738 | 7,92 | 14,2 |
| Ago | 182 292 | 21 | 21 | 2,32 | 12,6 | 21 | 2,32 | 12,6 | 90 851 | 82 580 | 43 225 | 5,81 | 3,8 | 91 420 | 77 847 | 69 744 | 8,30 | 14,4 |
| Sep | 198 947 | 118 | 118 | 2,94 | 4,3 | - | - | - | 119 091 | 115 242 | 50 588 | 4,80 | 3,6 | 79 738 | 72 377 | 60 894 | 7,06 | 18,2 |
| Oct | 334 827 | 21 | 21 | 2,81 | 7,7 | 17 | 2,29 | 9,0 | 133 408 | 26 082 | 45 894 | 4,29 | 4,3 | 201 398 | 191 212 | 150 771 | 5,12 | 25,2 |
| Nov | 160 763 | 13 | 7 | 2,62 | 4,1 | - | - | - | 31 909 | 26 013 | 15 083 | 3,59 | 3,9 | 128 840 | 122 625 | 106 203 | 4,86 | 33,0 |
| Dic | 205 275 | 9 | 9 | 2,05 | 8,8 | 9 | 2,05 | 8,8 | 93 793 | 84 432 | 79 348 | 3,38 | 9,0 | 111 473 | 95 957 | 77 402 | 4,25 | 19,6 |
| 13 Ene | 140 150 | - | - | - | - | - | - | - | 65 550 | 54 773 | 60 101 | 3,23 | 6,4 | 74 600 | 61 939 | 50 431 | 4,14 | 12,4 |
| Feb | 91 702 | - | - | - | - | - | - | - | 25 632 | 18 043 | 23 164 | 3,32 | 6,2 | 66 070 | 58 481 | 48 145 | 4,36 | 16,3 |
| Mar | 145 308 | 10 | 9 | 2,21 | 8,6 | 9 | 2,21 | 8,6 | 19 619 | 14 070 | 17 513 | 3,26 | 6,7 | 125 680 | 117 997 | 72 060 | 3,99 | 9,6 |
| Abr | 124 068 | - | - | - | - | - | - | - | 30 869 | 25 864 | 27 684 | 2,83 | 5,8 | 93 199 | 78 430 | 57 019 | 3,84 | 12,1 |
| May | 117 124 | 80 | - | - | - | - | - | - | 32 539 | 24 020 | 28 239 | 2,54 | 6,1 | 84 504 | 68 637 | 55 519 | 3,40 | 11,4 |

22. MERCADOS SECUNDARIOS DE VALORES
C) Otros mercados de valores

22.30 Mercados oficiales de opciones y futuros financieros
Operaciones realizadas y posiciones abiertas

Miles de contratos

| | Renta variable | | | | | | | | Renta fija: Bono nacional a 10 años | | | |
|---------------|------------------------|---------------------|------------------------|---------------------|------------------------|---------------------|------------------------|---------------------|-------------------------------------|---------------------|------------------------|---------------------|
| | Futuros financieros | | | | Opciones financieras | | | | Futuros financieros | | Opciones financieras | |
| | Ibex-35 | | Acciones | | Ibex-35 | | Acciones | | Operaciones realizadas | Posiciones abiertas | Operaciones realizadas | Posiciones abiertas |
| | Operaciones realizadas | Posiciones abiertas | Operaciones realizadas | Posiciones abiertas | Operaciones realizadas | Posiciones abiertas | Operaciones realizadas | Posiciones abiertas | | | | |
| 1 | 2 | 3 | 4 | 5 | 6 | 7 | 8 | 9 | 10 | 11 | 12 | |
| 07 | 8 722 | 64 | 21 294 | 1 820 | 567 | 131 | 13 593 | 4 312 | - | - | - | - |
| 08 | 7 605 | 60 | 46 238 | 1 620 | 829 | 168 | 18 317 | 4 669 | - | - | - | - |
| 09 | 5 752 | 55 | 44 587 | 799 | 436 | 94 | 33 510 | 7 728 | - | - | - | - |
| 10 | 6 639 | 43 | 19 684 | 1 679 | 297 | 54 | 37 607 | 8 553 | - | - | - | - |
| 11 | 5 591 | 48 | 27 579 | 1 948 | 220 | 37 | 29 410 | 8 898 | - | - | - | - |
| 12 | 4 988 | 51 | 21 246 | 1 307 | 421 | 57 | 34 507 | 8 261 | - | - | - | - |
| 11 Oct | 356 | 42 | 642 | 1 220 | 13 | 70 | 1 981 | 12 395 | - | - | - | - |
| Nov | 367 | 42 | 1 876 | 1 853 | 20 | 75 | 2 929 | 13 393 | - | - | - | - |
| Dic | 283 | 48 | 3 387 | 1 948 | 28 | 37 | 4 183 | 8 898 | - | - | - | - |
| 12 Ene | 304 | 49 | 2 006 | 2 122 | 10 | 40 | 2 979 | 10 750 | - | - | - | - |
| Feb | 327 | 48 | 765 | 2 221 | 13 | 45 | 1 964 | 11 960 | - | - | - | - |
| Mar | 441 | 55 | 4 318 | 1 739 | 25 | 52 | 4 502 | 11 069 | - | - | - | - |
| Abr | 587 | 61 | 1 518 | 1 855 | 29 | 64 | 1 681 | 11 822 | - | - | - | - |
| May | 626 | 53 | 1 731 | 1 324 | 39 | 79 | 2 380 | 13 369 | - | - | - | - |
| Jun | 566 | 51 | 3 109 | 1 056 | 37 | 70 | 4 209 | 11 082 | - | - | - | - |
| Jul | 515 | 45 | 942 | 860 | 40 | 80 | 2 099 | 12 250 | - | - | - | - |
| Ago | 374 | 45 | 51 | 850 | 33 | 87 | 2 011 | 13 395 | - | - | - | - |
| Sep | 357 | 49 | 2 404 | 1 661 | 49 | 87 | 4 888 | 12 822 | - | - | - | - |
| Oct | 338 | 52 | 1 951 | 1 108 | 44 | 96 | 1 776 | 13 172 | - | - | - | - |
| Nov | 289 | 47 | 524 | 1 107 | 42 | 107 | 1 857 | 13 905 | - | - | - | - |
| Dic | 264 | 51 | 1 926 | 1 307 | 57 | 57 | 4 163 | 8 261 | - | - | - | - |
| 13 Ene | 329 | 64 | 1 860 | 1 105 | 40 | 63 | 2 088 | 9 177 | - | - | - | - |
| Feb | 477 | 59 | 534 | 1 295 | 48 | 84 | 1 925 | 10 429 | - | - | - | - |
| Mar | 480 | 64 | 1 830 | 969 | 39 | 81 | 2 691 | 9 401 | - | - | - | - |
| Abr | 513 | 72 | 529 | 715 | 32 | 81 | 1 347 | 9 960 | - | - | - | - |
| May | 481 | 76 | 427 | 974 | 31 | 88 | 2 036 | 10 841 | - | - | - | - |

CAPÍTULO 23 PRODUCCIÓN Y DEMANDA

23. PRODUCCIÓN Y DEMANDA
A) Índice de producción industrial

23.1 General y resumen

Instituto Nacional de Estadística

Año base 2005

| | | Índice general | Por ramas de actividad (CNAE 2009) | | | Por destino económico de los bienes | | | | | |
|--------|----|----------------|------------------------------------|-----------------|--|-------------------------------------|------------------|---------------------|-------------------|----------|-------------|
| | | | Extrac-tivas | Manufac-tureras | Suministro de energía eléctrica, gas, vapor y aire acondicionado | Energía | Bienes de equipo | Bienes inter-medios | Bienes de consumo | | |
| | | | | | | | | | Total | Duradero | No duradero |
| 1 | 2 | 3 | 4 | 5 | 6 | 7 | 8 | 9 | 10 | | |
| 07 | MP | 106,2 | 103,7 | 106,6 | 102,7 | 101,8 | 113,0 | 105,3 | 104,4 | 112,0 | 103,0 |
| 08 | MP | 98,6 | 89,5 | 98,3 | 103,8 | 103,5 | 103,2 | 93,7 | 99,6 | 93,6 | 100,7 |
| 09 | MP | 82,6 | 67,8 | 81,5 | 95,9 | 94,6 | 79,9 | 73,7 | 90,8 | 67,1 | 95,2 |
| 10 | MP | 83,4 | 70,8 | 82,0 | 98,7 | 97,0 | 77,3 | 75,7 | 91,6 | 62,1 | 97,0 |
| 11 | MP | 81,9 | 60,4 | 80,9 | 95,1 | 93,5 | 77,6 | 73,7 | 90,3 | 55,3 | 96,7 |
| 12 | MP | 77,0 | 48,9 | 75,8 | 95,0 | 94,3 | 69,3 | 68,4 | 86,1 | 49,1 | 92,9 |
| 12 E-A | MP | 78,6 | 57,4 | 76,8 | 99,9 | 96,5 | 70,1 | 71,1 | 86,5 | 49,4 | 93,3 |
| 13 E-A | MP | 75,3 | 40,4 | 74,0 | 94,3 | 93,1 | 68,7 | 66,6 | 83,4 | 43,6 | 90,7 |
| 12 Ene | P | 78,4 | 55,2 | 76,0 | 106,4 | 102,7 | 65,4 | 68,6 | 89,7 | 47,2 | 97,5 |
| Feb | P | 80,8 | 57,2 | 78,7 | 105,6 | 100,0 | 73,4 | 73,3 | 87,3 | 51,1 | 93,9 |
| Mar | P | 82,7 | 59,5 | 81,6 | 98,2 | 95,5 | 76,9 | 75,3 | 90,8 | 54,8 | 97,4 |
| Abr | P | 72,3 | 57,8 | 70,9 | 89,5 | 87,7 | 64,5 | 67,0 | 78,1 | 44,4 | 84,2 |
| May | P | 82,0 | 56,2 | 81,7 | 90,4 | 89,1 | 76,6 | 75,3 | 91,6 | 55,7 | 98,1 |
| Jun | P | 80,7 | 39,9 | 80,7 | 88,5 | 87,9 | 75,4 | 73,6 | 90,8 | 52,3 | 97,8 |
| Jul | P | 82,5 | 41,6 | 82,1 | 94,9 | 98,8 | 77,2 | 72,8 | 91,9 | 54,8 | 98,6 |
| Ago | P | 62,5 | 39,4 | 59,5 | 95,4 | 97,3 | 44,2 | 51,6 | 74,1 | 35,1 | 81,2 |
| Sep | P | 74,6 | 47,5 | 73,7 | 88,9 | 90,0 | 67,5 | 66,5 | 83,4 | 48,4 | 89,8 |
| Oct | P | 81,8 | 51,7 | 81,5 | 91,3 | 93,0 | 75,8 | 73,2 | 92,4 | 55,3 | 99,2 |
| Nov | P | 78,1 | 44,7 | 77,3 | 92,5 | 92,3 | 70,5 | 69,2 | 88,8 | 50,6 | 95,8 |
| Dic | P | 67,8 | 35,8 | 65,3 | 98,4 | 97,4 | 63,9 | 54,6 | 74,4 | 39,7 | 80,7 |
| 13 Ene | P | 75,7 | 44,1 | 73,7 | 101,4 | 98,6 | 64,7 | 67,0 | 84,7 | 41,5 | 92,6 |
| Feb | P | 73,5 | 39,3 | 72,1 | 93,5 | 91,0 | 67,5 | 64,7 | 81,4 | 43,9 | 88,2 |
| Mar | P | 74,4 | 37,3 | 73,0 | 95,3 | 93,4 | 70,7 | 65,2 | 80,7 | 43,6 | 87,5 |
| Abr | P | 77,6 | 41,0 | 77,3 | 87,0 | 89,5 | 72,0 | 69,6 | 86,7 | 45,3 | 94,3 |

23. PRODUCCIÓN Y DEMANDA
A) Índice de producción industrial

23.2 Por ramas de actividad (CNAE 2009)
Industrias extractivas y manufactureras

Instituto Nacional de Estadística

Año base 2005

| | | Industrias extractivas | | | Industrias manufactureras | | | | | | |
|--------|----|------------------------|---|------------------------------|---------------------------|--------------|------------------------|--------|--------|---------------------------------|-----------------|
| | | Total | Extracción de antracita hulla y lignito | Otras industrias extractivas | Total | Alimentación | Fabricación de bebidas | Tabaco | Textil | Confección de prendas de vestir | Cuero y calzado |
| 1 | 2 | 3 | 4 | 5 | 6 | 7 | 8 | 9 | 10 | | |
| 07 | MP | 103,7 | 97,4 | 106,5 | 106,6 | 102,4 | 101,6 | 86,8 | 92,3 | 96,0 | 85,7 |
| 08 | MP | 89,5 | 91,4 | 89,8 | 98,3 | 101,4 | 102,5 | 84,5 | 76,6 | 87,9 | 79,3 |
| 09 | MP | 67,8 | 76,0 | 65,5 | 81,5 | 100,7 | 97,3 | 74,4 | 60,6 | 70,6 | 63,2 |
| 10 | MP | 70,8 | 82,6 | 67,2 | 82,0 | 102,8 | 91,7 | 70,8 | 65,0 | 63,5 | 64,6 |
| 11 | MP | 60,4 | 56,2 | 60,5 | 80,9 | 102,7 | 89,8 | 67,3 | 63,4 | 55,7 | 67,8 |
| 12 | MP | 48,9 | 45,4 | 47,5 | 75,8 | 98,6 | 89,2 | 66,8 | 60,7 | 53,4 | 63,8 |
| 12 E-A | MP | 57,4 | 71,7 | 51,2 | 76,8 | 98,4 | 77,3 | 65,5 | 62,8 | 59,1 | 70,6 |
| 13 E-A | MP | 40,4 | 22,2 | 41,0 | 74,0 | 95,1 | 81,7 | 67,4 | 65,4 | 53,2 | 66,5 |
| 12 Ene | P | 55,2 | 77,9 | 48,4 | 76,0 | 110,6 | 70,8 | 61,2 | 59,1 | 59,5 | 75,9 |
| Feb | P | 57,2 | 76,4 | 51,5 | 78,7 | 96,6 | 70,7 | 69,7 | 66,5 | 67,4 | 82,7 |
| Mar | P | 59,5 | 71,7 | 55,5 | 81,6 | 99,6 | 85,6 | 71,2 | 67,0 | 59,3 | 71,1 |
| Abr | P | 57,8 | 60,8 | 49,3 | 70,9 | 86,6 | 82,2 | 59,7 | 58,6 | 50,2 | 52,6 |
| May | P | 56,2 | 50,4 | 56,9 | 81,7 | 100,4 | 100,5 | 81,5 | 69,5 | 48,8 | 62,7 |
| Jun | P | 39,9 | 6,9 | 47,3 | 80,7 | 98,6 | 104,1 | 80,1 | 66,7 | 53,6 | 69,0 |
| Jul | P | 41,6 | 8,4 | 49,5 | 82,1 | 99,0 | 107,0 | 70,1 | 64,9 | 63,3 | 76,7 |
| Ago | P | 39,4 | 41,8 | 38,2 | 59,5 | 95,5 | 91,9 | 37,5 | 30,5 | 55,9 | 54,6 |
| Sep | P | 47,5 | 42,2 | 48,2 | 73,7 | 93,4 | 87,0 | 67,0 | 61,4 | 53,3 | 59,3 |
| Oct | P | 51,7 | 51,0 | 49,9 | 81,5 | 106,4 | 91,2 | 80,4 | 70,0 | 50,4 | 57,6 |
| Nov | P | 44,7 | 36,4 | 41,2 | 77,3 | 102,1 | 99,5 | 71,6 | 63,6 | 41,6 | 54,9 |
| Dic | P | 35,8 | 21,4 | 34,2 | 65,3 | 94,2 | 79,4 | 51,6 | 50,2 | 37,5 | 48,6 |
| 13 Ene | P | 44,1 | 28,1 | 43,9 | 73,7 | 100,0 | 77,8 | 75,5 | 63,1 | 54,6 | 75,1 |
| Feb | P | 39,3 | 28,6 | 38,1 | 72,1 | 91,3 | 75,3 | 69,8 | 65,0 | 58,2 | 72,1 |
| Mar | P | 37,3 | 12,0 | 39,5 | 73,0 | 91,2 | 85,1 | 65,5 | 64,7 | 49,1 | 60,7 |
| Abr | P | 41,0 | 20,2 | 42,4 | 77,3 | 97,8 | 88,7 | 58,7 | 68,9 | 50,9 | 58,0 |

23. PRODUCCIÓN Y DEMANDA
A) Índice de producción industrial

23.3 Por ramas de actividad (CNAE 2009)
Industrias manufactureras (continuación 1)

Instituto Nacional de Estadística

Año base 2005

| | | Industrias manufactureras | | | | | | | | | |
|---------------|----|---|-------|--|----------------------------------|---------|--|--|---|------------|---|
| | | Madera y corcho, excepto muebles; cestería y espartería | Papel | Artes gráficas y reproducción de soportes grabados | Coquerías y refinado de petróleo | Química | Fabricación de productos farmacéuticos | Fabricación de productos de caucho y plásticos | Fabricación de otros productos minerales no metálicos | Metalurgia | Fabricación de productos metálicos, excepto maquinaria y equipo |
| | | 1 | 2 | 3 | 4 | 5 | 6 | 7 | 8 | 9 | 10 |
| 07 | MP | 98,8 | 102,9 | 106,0 | 100,2 | 103,7 | 117,7 | 104,2 | 102,7 | 106,9 | 109,1 |
| 08 | MP | 77,5 | 101,1 | 94,4 | 104,1 | 98,3 | 126,9 | 93,1 | 81,1 | 99,8 | 98,6 |
| 09 | MP | 58,2 | 91,8 | 82,5 | 93,3 | 96,4 | 126,9 | 77,4 | 57,5 | 75,5 | 75,7 |
| 10 | MP | 54,0 | 96,5 | 83,1 | 94,1 | 101,0 | 138,9 | 83,7 | 54,6 | 84,1 | 70,8 |
| 11 | MP | 51,1 | 97,1 | 86,2 | 93,4 | 101,2 | 137,1 | 82,4 | 49,9 | 84,5 | 69,9 |
| 12 | MP | 44,0 | 97,3 | 74,0 | 97,6 | 100,5 | 139,6 | 74,9 | 41,6 | 77,3 | 59,6 |
| 12 E-A | MP | 46,7 | 100,2 | 77,3 | 90,3 | 102,8 | 145,3 | 79,9 | 43,3 | 82,6 | 59,7 |
| 13 E-A | MP | 42,2 | 98,6 | 67,2 | 96,5 | 94,9 | 143,8 | 75,7 | 38,3 | 81,3 | 58,3 |
| 12 Ene | P | 43,0 | 99,2 | 75,3 | 96,0 | 95,3 | 146,3 | 80,3 | 40,9 | 80,9 | 58,6 |
| Feb | P | 49,0 | 100,7 | 75,3 | 88,0 | 108,1 | 150,5 | 80,3 | 44,9 | 84,2 | 63,1 |
| Mar | P | 50,7 | 106,4 | 84,5 | 91,3 | 107,3 | 157,0 | 84,4 | 46,1 | 89,5 | 61,9 |
| Abr | P | 44,1 | 94,4 | 73,9 | 85,8 | 100,4 | 127,4 | 74,6 | 41,2 | 75,9 | 55,0 |
| May | P | 49,7 | 104,1 | 80,0 | 90,0 | 109,4 | 153,4 | 79,2 | 47,0 | 85,5 | 66,8 |
| Jun | P | 47,1 | 101,1 | 72,3 | 94,9 | 109,5 | 154,2 | 77,1 | 46,0 | 83,1 | 66,3 |
| Jul | P | 47,2 | 105,6 | 65,3 | 119,0 | 108,9 | 155,4 | 81,7 | 45,7 | 77,5 | 65,5 |
| Ago | P | 25,2 | 80,8 | 71,0 | 108,5 | 85,9 | 77,7 | 61,0 | 32,2 | 54,8 | 42,5 |
| Sep | P | 36,2 | 93,3 | 70,4 | 98,2 | 89,3 | 138,7 | 73,8 | 41,1 | 79,9 | 57,9 |
| Oct | P | 46,4 | 101,1 | 77,9 | 101,9 | 108,1 | 155,7 | 78,0 | 44,0 | 82,5 | 67,0 |
| Nov | P | 49,6 | 97,8 | 76,6 | 96,3 | 101,3 | 149,6 | 70,6 | 39,5 | 77,9 | 60,9 |
| Dic | P | 39,8 | 83,3 | 65,2 | 101,7 | 82,2 | 108,9 | 57,7 | 30,7 | 55,9 | 49,7 |
| 13 Ene | P | 41,4 | 100,1 | 64,7 | 97,7 | 97,4 | 144,3 | 74,6 | 36,7 | 78,1 | 59,1 |
| Feb | P | 40,1 | 95,4 | 61,4 | 90,2 | 89,7 | 142,4 | 75,0 | 37,9 | 78,5 | 56,8 |
| Mar | P | 39,5 | 96,3 | 68,1 | 95,9 | 92,6 | 137,5 | 74,9 | 37,9 | 82,9 | 57,2 |
| Abr | P | 47,6 | 102,4 | 74,4 | 102,3 | 99,9 | 151,0 | 78,3 | 40,7 | 85,7 | 60,0 |

23. PRODUCCIÓN Y DEMANDA
A) Índice de producción industrial

23.4 Por ramas de actividad (CNAE 2009)
Industrias manufactureras (continuación 2) y resto

Instituto Nacional de Estadística

Año base 2005

| | | Industrias manufactureras | | | | | | | | Suministro de energía eléctrica, gas, vapor y aire acondicionado |
|---------------|----|---|--|---|---|--|------------------------|---------------------------------|---|--|
| | | Fabricación de productos informáticos, electrónicos y ópticos | Fabricación de material y equipo eléctrico | Fabricación de maquinaria y equipo n.c.o.p. | Fabricación de vehículos de motor, remolques y semirremolques | Fabricación de otro material de transporte | Fabricación de muebles | Otras industrias manufactureras | Reparación e instalación de maquinaria y equipo | |
| | | 1 | 2 | 3 | 4 | 5 | 6 | 7 | 8 | 9 |
| 07 | MP | 111,0 | 114,2 | 125,5 | 108,8 | 107,5 | 113,9 | 103,7 | 145,0 | 102,7 |
| 08 | MP | 114,2 | 107,0 | 114,6 | 92,8 | 113,8 | 91,4 | 95,6 | 157,7 | 103,8 |
| 09 | MP | 84,2 | 78,1 | 84,0 | 66,8 | 99,7 | 63,6 | 80,0 | 131,2 | 95,9 |
| 10 | MP | 86,7 | 76,0 | 80,4 | 75,0 | 88,2 | 58,1 | 84,4 | 106,3 | 98,7 |
| 11 | MP | 69,8 | 75,0 | 85,3 | 78,6 | 75,0 | 52,6 | 84,3 | 100,8 | 95,1 |
| 12 | MP | 58,7 | 74,0 | 84,2 | 70,4 | 65,2 | 45,1 | 78,7 | 93,8 | 95,0 |
| 12 E-A | MP | 59,4 | 75,1 | 80,6 | 75,4 | 69,3 | 45,5 | 83,1 | 88,1 | 99,9 |
| 13 E-A | MP | 50,7 | 68,0 | 81,1 | 74,0 | 64,2 | 39,9 | 82,1 | 89,3 | 94,3 |
| 12 Ene | P | 52,5 | 75,2 | 74,1 | 72,0 | 61,9 | 41,9 | 80,9 | 75,0 | 106,4 |
| Feb | P | 60,8 | 79,7 | 81,2 | 80,0 | 75,8 | 46,5 | 87,1 | 95,7 | 105,6 |
| Mar | P | 71,2 | 79,7 | 91,4 | 81,7 | 77,7 | 50,3 | 88,2 | 94,3 | 98,2 |
| Abr | P | 53,2 | 65,8 | 75,8 | 67,7 | 61,7 | 43,1 | 76,1 | 87,4 | 89,5 |
| May | P | 67,4 | 78,9 | 89,7 | 79,8 | 73,8 | 51,6 | 89,0 | 97,5 | 90,4 |
| Jun | P | 67,7 | 77,2 | 92,5 | 76,2 | 70,7 | 48,6 | 82,2 | 104,8 | 88,5 |
| Jul | P | 62,3 | 78,1 | 93,8 | 77,3 | 69,8 | 53,3 | 87,2 | 99,9 | 94,9 |
| Ago | P | 42,1 | 53,0 | 56,4 | 35,4 | 42,3 | 31,9 | 44,2 | 85,1 | 95,4 |
| Sep | P | 52,4 | 75,5 | 82,3 | 73,1 | 62,9 | 43,7 | 79,7 | 87,8 | 88,9 |
| Oct | P | 59,8 | 81,8 | 92,6 | 76,3 | 71,4 | 49,4 | 84,6 | 95,2 | 91,3 |
| Nov | P | 57,8 | 79,8 | 86,0 | 73,0 | 64,6 | 44,5 | 84,1 | 100,4 | 92,5 |
| Dic | P | 57,0 | 63,3 | 94,6 | 51,7 | 50,2 | 36,2 | 60,7 | 102,8 | 98,4 |
| 13 Ene | P | 45,9 | 67,6 | 70,6 | 73,7 | 63,1 | 36,2 | 83,5 | 90,5 | 101,4 |
| Feb | P | 54,5 | 68,4 | 76,1 | 76,0 | 63,4 | 39,4 | 80,8 | 89,3 | 93,5 |
| Mar | P | 48,6 | 66,8 | 90,2 | 70,8 | 64,3 | 40,2 | 76,1 | 86,3 | 95,3 |
| Abr | P | 53,8 | 69,1 | 87,4 | 75,5 | 66,0 | 43,8 | 87,9 | 90,9 | 87,0 |

23. PRODUCCIÓN Y DEMANDA
B) Indicadores de energía

23.5 Producción y consumo interior bruto de energía primaria

Boletín Trimestral de Coyuntura Energética del Ministerio de Industria, Energía y Turismo

Miles de toneladas equivalentes de petróleo y porcentaje

| | | Producción interior bruta | | | | | | | Consumo interior bruto | | | | | | | |
|---------------|---|---------------------------|----------|--------|-------------|-----------------------|------------|---------|-------------------------|---------|----------|--------|-------------|-----------------------|-------------------------|--------------------------------|
| | | Total | Petróleo | Carbón | Gas natural | Electricidad primaria | | | Energías renovables (a) | Total | Petróleo | Carbón | Gas natural | Electricidad primaria | Energías renovables (a) | Relación de autoabastecimiento |
| | | | | | | Total | Hidráulica | Nuclear | | | | | | | | |
| 1 | 2 | 3 | 4 | 5 | 6 | 7 | 8 | 9 | 10 | 11 | 12 | 13 | 14 | 15 | | |
| 08 | P | 30 346 | 129 | 4 193 | 14 | 17 378 | 2 009 | 15 369 | 8 631 | 142 040 | 68 342 | 13 504 | 34 903 | 16 429 | 8 862 | 21,3 |
| 09 | P | 30 082 | 107 | 3 627 | 12 | 16 021 | 2 271 | 13 750 | 10 315 | 129 885 | 63 283 | 9 562 | 31 219 | 15 324 | 10 496 | 23,2 |
| 10 | P | 34 049 | 125 | 3 033 | 45 | 19 793 | 3 638 | 16 155 | 11 053 | 129 814 | 60 993 | 7 163 | 31 123 | 19 077 | 11 457 | 26,2 |
| 11 | P | 31 793 | 102 | 2 648 | 46 | 17 676 | 2 631 | 15 045 | 11 322 | 129 270 | 58 240 | 12 709 | 28 986 | 17 153 | 12 182 | 24,6 |
| 11 E-D | P | 31 793 | 102 | 2 648 | 46 | 17 676 | 2 631 | 15 045 | 11 322 | 129 270 | 58 240 | 12 709 | 28 986 | 17 153 | 12 182 | 24,6 |
| 12 E-D | P | 33 109 | 145 | 2 447 | 52 | 17 756 | 1 763 | 15 994 | 12 709 | 128 356 | 54 108 | 14 986 | 28 241 | 16 793 | 14 227 | 25,9 |
| 11 Nov | P | 2 639 | 8 | 246 | 5 | 1 427 | 187 | 1 241 | 953 | 10 751 | 4 765 | 1 145 | 2 435 | 1 378 | 1 028 | 24,5 |
| Dic | P | 2 785 | 8 | 184 | 5 | 1 513 | 190 | 1 323 | 1 075 | 11 265 | 4 796 | 1 101 | 2 734 | 1 472 | 1 161 | 24,7 |
| 12 Ene | P | 2 850 | 8 | 288 | 3 | 1 550 | 142 | 1 408 | 1 001 | 11 956 | 4 710 | 1 563 | 3 042 | 1 505 | 1 138 | 23,8 |
| Feb | P | 2 900 | 7 | 273 | 4 | 1 504 | 103 | 1 402 | 1 112 | 11 957 | 4 734 | 1 529 | 3 061 | 1 386 | 1 247 | 24,3 |
| Mar | P | 2 934 | 8 | 269 | 4 | 1 602 | 111 | 1 491 | 1 052 | 11 274 | 4 751 | 1 318 | 2 482 | 1 527 | 1 197 | 26,0 |
| Abr | P | 2 794 | 7 | 179 | 4 | 1 558 | 143 | 1 416 | 1 045 | 10 053 | 4 374 | 826 | 2 189 | 1 454 | 1 210 | 27,8 |
| May | P | 2 677 | 7 | 222 | 5 | 1 439 | 218 | 1 221 | 1 005 | 10 096 | 4 383 | 1 173 | 2 014 | 1 358 | 1 169 | 26,5 |
| Jun | P | 2 288 | 7 | 33 | 3 | 1 138 | 181 | 957 | 1 107 | 10 268 | 4 464 | 1 547 | 1 994 | 1 084 | 1 179 | 22,3 |
| Jul | P | 2 723 | 7 | 35 | 3 | 1 541 | 145 | 1 396 | 1 137 | 10 859 | 4 682 | 1 421 | 2 059 | 1 486 | 1 212 | 25,1 |
| Ago | P | 2 876 | 8 | 270 | 5 | 1 607 | 116 | 1 491 | 986 | 10 592 | 4 620 | 1 378 | 1 889 | 1 551 | 1 156 | 27,1 |
| Sep | P | 2 744 | 4 | 195 | 5 | 1 533 | 86 | 1 447 | 1 008 | 9 793 | 4 180 | 995 | 2 014 | 1 443 | 1 162 | 28,0 |
| Oct | P | 2 931 | 13 | 303 | 5 | 1 593 | 121 | 1 472 | 1 017 | 10 370 | 4 554 | 960 | 2 306 | 1 468 | 1 083 | 28,3 |
| Nov | P | 2 650 | 33 | 237 | 5 | 1 280 | 172 | 1 108 | 1 097 | 10 515 | 4 382 | 1 254 | 2 505 | 1 212 | 1 162 | 25,2 |
| Dic | P | 2 741 | 35 | 146 | 5 | 1 414 | 226 | 1 188 | 1 143 | 10 621 | 4 276 | 1 025 | 2 686 | 1 321 | 1 314 | 25,8 |

a. Hasta diciembre de 2002 comprende "Energía eólica, residuos sólidos urbanos y otros combustibles sólidos". A partir de enero 2003 "Energía eólica, energía solar, biomasa y residuos (Energías renovables)". En el segundo trimestre de 2010 se ha producido un cambio metodológico en las series correspondientes a la producción y el consumo de las "Energías renovables" que consiste en la inclusión, por primera vez, del consumo para el uso final de estas energías. Este cambio afecta a estas series desde enero de 2005. Las series mensuales sólo están disponibles desde abril de 2008 por lo que, desde enero de 2005 hasta marzo de 2008, los datos mensuales se han estimado aplicando a los totales anuales disponibles, el porcentaje que representa cada mes sobre el total anual en las series que no incluyen el consumo final.

Nota : Para todas las series mensuales, los datos anuales no siempre se corresponden con la suma anual de los datos mensuales. Cuando esto ocurre, las diferencias entre el dato anual y la suma de datos mensuales se reparten uniformemente a lo largo del año.

23. PRODUCCIÓN Y DEMANDA
B) Indicadores de energía

23.6 Electricidad: producción y consumo

Red Eléctrica de España (REE)

Millones de KWH

| | | Producción interior | | | | | Consumo | | | |
|---------------|---|---------------------|--------------------------|------------|---------|------------------|--------------------------|------------------------|------------------------------|-----------------------|
| | | Total | Térmica convencional (a) | Hidráulica | Nuclear | Régimen especial | Exportación -Importación | Consumo interior bruto | Consumos generación y bombeo | Consumo interior neto |
| 1=2+3+4+5 | 2 | 3 | 4 | 5 | 6 | 7=1-6 | 8 | 9=7-8 | | |
| 07 | | 297 843 | 158 120 | 26 352 | 55 102 | 58 269 | 5 750 | 292 093 | 14 067 | 278 026 |
| 08 | | 305 175 | 155 867 | 21 428 | 58 973 | 68 907 | 11 040 | 294 135 | 13 059 | 281 076 |
| 09 | | 288 057 | 129 607 | 23 862 | 52 761 | 81 827 | 8 086 | 279 971 | 11 793 | 268 177 |
| 10 | | 296 059 | 103 626 | 38 653 | 61 990 | 91 790 | 8 333 | 287 726 | 12 030 | 275 696 |
| 11 | | 287 252 | 109 138 | 27 571 | 57 731 | 92 811 | 6 090 | 281 161 | 11 344 | 269 818 |
| 12 | | 292 111 | 107 714 | 19 455 | 61 470 | 103 472 | 11 200 | 280 911 | 13 761 | 267 149 |
| 12 E-M | | 77 575 | 31 037 | 4 087 | 16 529 | 25 922 | 2 771 | 74 804 | 3 627 | 71 178 |
| 13 E-M | P | 73 389 | 16 443 | 10 276 | 14 862 | 31 809 | 1 437 | 71 952 | 3 894 | 68 058 |
| 12 Ene | | 26 153 | 11 125 | 1 634 | 5 413 | 7 981 | 525 | 25 628 | 1 255 | 24 372 |
| Feb | | 26 823 | 10 828 | 1 179 | 5 389 | 9 427 | 1 376 | 25 447 | 1 194 | 24 253 |
| Mar | | 24 600 | 9 084 | 1 274 | 5 728 | 8 515 | 870 | 23 730 | 1 177 | 22 553 |
| Abr | | 22 963 | 6 080 | 1 606 | 5 442 | 9 835 | 1 212 | 21 751 | 1 303 | 20 448 |
| May | | 23 320 | 7 674 | 2 147 | 4 692 | 8 806 | 940 | 22 380 | 1 010 | 21 370 |
| Jun | | 23 704 | 9 814 | 1 889 | 3 682 | 8 319 | 625 | 23 079 | 1 026 | 22 053 |
| Jul | | 24 776 | 9 771 | 1 552 | 5 352 | 8 100 | 630 | 24 146 | 1 069 | 23 077 |
| Ago | | 24 763 | 10 114 | 1 346 | 5 731 | 7 572 | 646 | 24 116 | 1 164 | 22 953 |
| Sep | | 23 305 | 8 284 | 1 124 | 5 563 | 8 335 | 1 047 | 22 258 | 1 163 | 21 095 |
| Oct | | 23 642 | 8 837 | 1 422 | 5 657 | 7 726 | 1 457 | 22 185 | 1 185 | 21 000 |
| Nov | | 23 228 | 8 286 | 1 875 | 4 258 | 8 809 | 791 | 22 437 | 1 036 | 21 401 |
| Dic | | 24 835 | 7 816 | 2 407 | 4 563 | 10 048 | 1 080 | 23 754 | 1 178 | 22 576 |
| 13 Ene | P | 25 456 | 6 856 | 2 752 | 4 804 | 11 044 | 364 | 25 091 | 1 282 | 23 809 |
| Feb | P | 23 480 | 5 617 | 3 243 | 4 622 | 9 998 | 642 | 22 837 | 1 083 | 21 754 |
| Mar | P | 24 454 | 3 971 | 4 281 | 5 436 | 10 766 | 430 | 24 024 | 1 528 | 22 495 |

a. A partir de 1 enero de 2011 incluye GICC (Elgogás) debido a que según el R.D.134/2010, esta central está obligada a participar, como unidad vendedora que utiliza carbón autóctono como combustible, en el proceso de resolución de restricciones por garantía de suministro.

23. PRODUCCIÓN Y DEMANDA
C) Indicadores de construcción, acero y cemento

23.7 Edificación y vivienda
Licencias de obra mayor

Ministerio de Fomento

Unidades, miles de metros cuadrados

| | Edificios de nueva planta | | | | | | | | | | | | Obras de rehabilitación | Obras de demolición Superficie (miles de m²) | | Pro memoria Incremento del número de viviendas (unidades) | |
|---------------|----------------------------------|-----------------|-----------------|------------------------|----------------------|------------------|---|------------------|---------------|------------------------|----------------------|------------------|-------------------------|--|---------------------|--|-----------------------|
| | Edificios a construir (unidades) | | | | | | Superficie (miles de m²) | | | | | | | Superficie total (miles de m²) | Demolida totalmente | | Demolida parcialmente |
| | Total | Residenciales | | | | No residenciales | De terrenos, solares o parcelas afectados por edificación residencial | De los edificios | | | | | | | | | |
| | | Nº de viviendas | Total edificios | Destinados a viviendas | Residencia colectiva | | | Total | Residenciales | | | No residenciales | | | | | |
| | | | | | | | | | Total | Destinados a viviendas | Residencia colectiva | | | | | | |
| 1=3+6 | 2 | 3=4+5 | 4 | 5 | 6 | 7 | 8=9+12 | 9=10+11 | 10 | 11 | 12 | 13 | 14 | 15 | 16 | | |
| 09 | 51 744 | 130 546 | 39 564 | 39 349 | 215 | 12 180 | 34 976 | 37 433 | 24 419 | 23 729 | 690 | 13 014 | 2 495 | 2 689 | 1 660 | 134 117 | |
| 10 | 44 781 | 91 645 | 35 110 | 34 317 | 793 | 9 671 | 30 426 | 26 706 | 18 488 | 17 752 | 736 | 8 218 | 2 761 | 2 180 | 1 440 | 94 633 | |
| 11 | 38 973 | 76 005 | 30 194 | 30 052 | 142 | 8 779 | 27 679 | 22 323 | 15 245 | 14 809 | 436 | 7 078 | 1 740 | 4 509 | 1 380 | 77 725 | |
| 12 | 28 956 | 57 543 | 21 038 | 20 923 | 115 | 7 918 | 18 412 | 17 953 | 11 585 | 11 353 | 232 | 6 368 | 1 522 | 1 990 | 1 873 | 57 490 | |
| 12 E-E | 2 176 | 4 745 | 1 727 | 1 714 | 13 | 449 | 1 385 | 1 241 | 948 | 918 | 30 | 293 | 156 | 133 | 83 | 4 629 | |
| 13 E-E | 1 805 | 2 469 | 1 220 | 1 219 | 1 | 585 | 2 337 | 806 | 440 | 435 | 5 | 366 | 166 | 97 | 73 | 2 528 | |
| 11 Oct | 2 797 | 5 411 | 2 103 | 2 095 | 8 | 694 | 4 629 | 1 648 | 1 071 | 1 055 | 16 | 577 | 150 | 172 | 135 | 5 529 | |
| Nov | 3 605 | 7 311 | 3 108 | 3 096 | 12 | 497 | 1 849 | 2 235 | 1 501 | 1 472 | 29 | 734 | 163 | 110 | 159 | 7 716 | |
| Dic | 3 495 | 6 224 | 2 842 | 2 832 | 10 | 653 | 2 889 | 1 650 | 1 317 | 1 307 | 10 | 333 | 167 | 201 | 134 | 6 442 | |
| 12 Ene | 2 176 | 4 745 | 1 727 | 1 714 | 13 | 449 | 1 385 | 1 241 | 948 | 918 | 30 | 293 | 156 | 133 | 83 | 4 629 | |
| Feb | 2 316 | 4 358 | 1 731 | 1 715 | 16 | 585 | 1 295 | 1 404 | 967 | 938 | 29 | 437 | 92 | 114 | 70 | 4 409 | |
| Mar | 2 406 | 5 078 | 1 690 | 1 687 | 3 | 716 | 1 162 | 1 549 | 1 023 | 1 016 | 7 | 526 | 116 | 174 | 102 | 4 863 | |
| Abr | 2 261 | 4 858 | 1 647 | 1 646 | 1 | 614 | 1 165 | 1 707 | 941 | 939 | 2 | 766 | 89 | 183 | 96 | 4 874 | |
| May | 2 728 | 4 978 | 2 014 | 2 003 | 11 | 714 | 1 465 | 1 714 | 915 | 905 | 10 | 799 | 173 | 185 | 93 | 4 958 | |
| Jun | 2 415 | 3 864 | 1 879 | 1 875 | 4 | 536 | 1 570 | 1 160 | 852 | 850 | 2 | 308 | 105 | 140 | 107 | 3 615 | |
| Jul | 2 666 | 5 882 | 1 935 | 1 930 | 5 | 731 | 1 991 | 1 800 | 1 116 | 1 115 | 1 | 684 | 93 | 233 | 88 | 5 869 | |
| Ago | 2 456 | 3 634 | 1 882 | 1 868 | 14 | 574 | 1 113 | 1 505 | 858 | 775 | 83 | 647 | 87 | 112 | 88 | 3 770 | |
| Sep | 2 290 | 5 298 | 1 635 | 1 624 | 11 | 655 | 1 364 | 1 564 | 983 | 968 | 15 | 581 | 177 | 173 | 751 | 5 236 | |
| Oct | 2 657 | 4 542 | 1 812 | 1 785 | 27 | 845 | 1 555 | 1 384 | 887 | 856 | 31 | 497 | 156 | 249 | 97 | 4 413 | |
| Nov | 2 670 | 6 461 | 1 834 | 1 831 | 3 | 836 | 1 987 | 1 678 | 1 303 | 1 299 | 4 | 375 | 139 | 99 | 170 | 7 102 | |
| Dic | 1 915 | 3 845 | 1 252 | 1 245 | 7 | 663 | 2 360 | 1 247 | 792 | 774 | 18 | 455 | 139 | 195 | 128 | 3 752 | |
| 13 Ene | 1 805 | 2 469 | 1 220 | 1 219 | 1 | 585 | 2 337 | 806 | 440 | 435 | 5 | 366 | 166 | 97 | 73 | 2 528 | |

23. PRODUCCIÓN Y DEMANDA
C) Indicadores de construcción, acero y cemento

23.8 Obras en edificación

Ministerio de Fomento

Unidades, miles de metros cuadrados, millones de euros

| | Visados de dirección de obra | | | | | | | | | | | | Certificados fin obra | | | | | | |
|---------------|--------------------------------|------------------------|----------------------------------|------------|------------------------|--------|---------------------------|------------------------|--------|------------|------------------------|--------|---|--------------------------------|------------------------|---|-------|----------------------------------|--|
| | Número de edificios (unidades) | | | | | | Superficies (miles de m²) | | | | | | Presupuesto de ejecución de obras (millones de euros) | Número de edificios (unidades) | | Valor liquidación de ejecución material de obra (millones de euros) | | | |
| | Obra nueva | | | Ampliación | | | Reforma | | | Obra nueva | | | | Ampliación | | | Total | Número de viviendas que incluyen | |
| | Del cual | | | Del cual | | | Del cual | | | Del cual | | | | Del cual | | | | | |
| | Total | Destinados a viviendas | Número de viviendas que incluyen | Total | Destinados a viviendas | | Total | Destinados a viviendas | | Total | Destinados a viviendas | | | Total | Destinados a viviendas | | | | |
| 1 | 2 | 3 | 4 | 5 | 6 | 7 | 8 | 9 | 10 | 11 | 12 | 13 | 14 | 15 | 16 | | | | |
| 10 | 35 763 | 28 349 | 91 662 | 4 334 | 3 068 | 40 448 | 32 597 | 24 507 | 16 278 | 1 297 | 460 | 14 323 | 1 064 | 81 543 | 257 443 | 23 585 | | | |
| 11 | 28 623 | 23 076 | 78 286 | 3 777 | 2 833 | 34 498 | 28 610 | 19 958 | 14 129 | 1 119 | 416 | 11 321 | 820 | 65 123 | 167 914 | 17 955 | | | |
| 12 | 20 758 | 16 207 | 44 162 | 3 263 | 2 423 | 27 674 | 22 934 | 12 525 | 8 498 | 1 032 | 349 | 7 376 | 566 | 53 092 | 120 206 | 14 678 | | | |
| 12 E-A | 7 620 | 6 007 | 18 013 | 1 238 | 918 | 9 322 | 7 758 | 4 873 | 3 428 | 474 | 127 | 2 844 | 189 | 17 584 | 38 262 | 4 810 | | | |
| 13 E-A | 5 806 | 4 441 | 12 809 | 825 | 615 | 8 487 | 7 003 | 3 704 | 2 490 | 199 | 97 | 2 158 | 193 | 13 104 | 23 019 | 2 863 | | | |
| 12 Ene | 1 776 | 1 369 | 4 771 | 255 | 182 | 2 179 | 1 830 | 1 240 | 850 | 213 | 29 | 720 | 45 | 4 195 | 10 087 | 1 124 | | | |
| Feb | 1 983 | 1 598 | 4 599 | 263 | 183 | 2 456 | 2 050 | 1 175 | 909 | 95 | 27 | 703 | 66 | 4 497 | 9 433 | 1 362 | | | |
| Mar | 2 080 | 1 646 | 4 846 | 381 | 309 | 2 584 | 2 145 | 1 420 | 947 | 76 | 42 | 828 | 41 | 5 138 | 10 631 | 1 280 | | | |
| Abr | 1 781 | 1 394 | 3 797 | 339 | 244 | 2 103 | 1 733 | 1 038 | 722 | 90 | 28 | 593 | 37 | 3 754 | 8 111 | 1 044 | | | |
| May | 1 869 | 1 439 | 3 945 | 240 | 176 | 2 825 | 2 344 | 1 047 | 754 | 77 | 30 | 686 | 64 | 4 594 | 10 759 | 1 367 | | | |
| Jun | 1 946 | 1 492 | 3 498 | 355 | 268 | 2 704 | 2 194 | 1 042 | 683 | 89 | 36 | 628 | 45 | 5 190 | 13 269 | 1 459 | | | |
| Jul | 1 994 | 1 493 | 4 038 | 370 | 279 | 2 781 | 2 289 | 1 210 | 793 | 88 | 35 | 705 | 59 | 5 463 | 11 354 | 1 438 | | | |
| Ago | 1 214 | 944 | 2 639 | 194 | 134 | 1 641 | 1 352 | 676 | 498 | 62 | 21 | 400 | 34 | 2 661 | 5 512 | 661 | | | |
| Sep | 1 522 | 1 221 | 3 155 | 228 | 175 | 2 058 | 1 742 | 871 | 621 | 53 | 25 | 501 | 31 | 3 873 | 9 591 | 1 121 | | | |
| Oct | 1 690 | 1 327 | 3 181 | 274 | 198 | 2 378 | 1 984 | 931 | 613 | 81 | 33 | 545 | 43 | 4 707 | 12 054 | 1 342 | | | |
| Nov | 1 580 | 1 228 | 3 106 | 179 | 121 | 2 219 | 1 869 | 983 | 607 | 64 | 18 | 568 | 64 | 4 496 | 10 002 | 1 339 | | | |
| Dic | 1 323 | 1 056 | 2 587 | 185 | 154 | 1 746 | 1 402 | 892 | 501 | 42 | 23 | 499 | 37 | 4 524 | 9 403 | 1 140 | | | |
| 13 Ene | 1 408 | 1 125 | 3 274 | 196 | 149 | 1 886 | 1 537 | 833 | 621 | 67 | 26 | 571 | 49 | 3 288 | 5 025 | 646 | | | |
| Feb | 1 516 | 1 164 | 4 298 | 211 | 157 | 2 060 | 1 710 | 1 265 | 823 | 41 | 25 | 618 | 71 | 3 148 | 5 894 | 761 | | | |
| Mar | 1 351 | 1 002 | 2 619 | 191 | 130 | 2 050 | 1 717 | 777 | 511 | 48 | 20 | 458 | 38 | 2 999 | 6 101 | 720 | | | |
| Abr | 1 531 | 1 150 | 2 618 | 227 | 179 | 2 491 | 2 039 | 828 | 535 | 43 | 26 | 510 | 35 | 3 669 | 5 999 | 735 | | | |

23. PRODUCCIÓN Y DEMANDA
C) Indicadores de construcción, acero y cemento

23.9 Licitación oficial por tipología de obra

Ministerio de Fomento

Millones de euros

| | Administraciones públicas (S.13) | | | | | | | | Entidades públicas estatales (S.11) | | |
|---------------|----------------------------------|----------------|----------------|----------------|------------------------------|--|------------------------|--------------------------|-------------------------------------|-------------------|---------------------------|
| | Total 1=2+9 | Total 2=3+8 | Edificación | | | | | Ingeniería civil 8 | Total 9=10+11 | Edificación 10 | Ingeniería civil 11 |
| | | | Total 3=4+7 | Residencial | | | No residencial 7 | | | | |
| | | | | Total 4=5+6 | Viviendas familiares 5 | Estableci- mientos colectivos 6 | | | | | |
| 08 | 38 428 | 27 661 | 8 856 | 2 333 | 1 334 | 999 | 6 524 | 18 805 | 10 767 | 1 197 | 9 570 |
| 09 | 35 320 | 27 063 | 9 597 | 2 420 | 1 064 | 1 356 | 7 177 | 17 466 | 8 258 | 568 | 7 690 |
| 10 | 21 815 | 18 857 | 7 619 | 1 501 | 665 | 836 | 6 119 | 11 237 | 2 959 | 449 | 2 510 |
| 11 | 11 661 | 7 880 | 3 209 | 780 | 326 | 454 | 2 429 | 4 671 | 3 780 | 299 | 3 482 |
| 12 | 5 931 | 4 119 | 1 597 | 218 | 123 | 96 | 1 379 | 2 522 | 1 812 | 167 | 1 645 |
| 12 E-A | 2 006 | 1 666 | 563 | 62 | 32 | 30 | 500 | 1 103 | 341 | 51 | 289 |
| 13 E-A | 1 737 | 1 172 | 471 | 79 | 61 | 18 | 392 | 700 | 565 | 25 | 541 |
| 12 Ene | 339 | 276 | 131 | 10 | 6 | 4 | 121 | 145 | 63 | 2 | 61 |
| Feb | 963 | 870 | 222 | 6 | 5 | 0 | 217 | 647 | 93 | 1 | 92 |
| Mar | 331 | 287 | 131 | 34 | 13 | 21 | 97 | 156 | 44 | 1 | 42 |
| Abr | 373 | 233 | 78 | 12 | 7 | 5 | 66 | 155 | 140 | 47 | 94 |
| May | 1 295 | 300 | 169 | 12 | 10 | 2 | 157 | 131 | 995 | 6 | 989 |
| Jun | 424 | 351 | 146 | 12 | 6 | 6 | 135 | 204 | 73 | 6 | 67 |
| Jul | 412 | 286 | 123 | 39 | 27 | 12 | 83 | 164 | 125 | 6 | 120 |
| Ago | 438 | 422 | 147 | 21 | 20 | 0 | 126 | 275 | 17 | 2 | 15 |
| Sep | 325 | 268 | 90 | 32 | 1 | 32 | 58 | 178 | 57 | 42 | 15 |
| Oct | 354 | 264 | 69 | 10 | 8 | 2 | 60 | 195 | 90 | 31 | 59 |
| Nov | 332 | 264 | 106 | 4 | 2 | 2 | 102 | 158 | 68 | 3 | 65 |
| Dic | 345 | 299 | 184 | 26 | 17 | 9 | 158 | 115 | 46 | 20 | 26 |
| 13 Ene | 363 | 270 | 94 | 18 | 11 | 7 | 75 | 177 | 93 | 5 | 88 |
| Feb | 530 | 229 | 92 | 31 | 31 | - | 61 | 137 | 301 | 3 | 299 |
| Mar | 454 | 339 | 136 | 15 | 9 | 5 | 121 | 203 | 116 | 8 | 108 |
| Abr | 389 | 334 | 150 | 16 | 10 | 6 | 134 | 184 | 55 | 9 | 46 |

23. PRODUCCIÓN Y DEMANDA
C) Indicadores de construcción, acero y cemento

23.10 Índices de producción de la industria de la construcción

Ministerio de Fomento

Base 100 = 1 enero 2009

| | Nueva contratación | | | | Trabajos realizados por las empresas | | | | Ingresos de explotación | | | | Subcontratas cedidas a otras empresas | | | |
|---------------|--------------------|-----------------------|------------------------------|-------------------------------------|--------------------------------------|-----------------------|------------------------------|-------------------------------------|-------------------------|------------------------|-------------------------------|--------------------------------------|---------------------------------------|------------------------|-------------------------------|--------------------------------------|
| | Total 1 | Edifi- cación 2 | Inge- nería civil 3 | Otras acti- vida- des 4 | Total 5 | Edifi- cación 6 | Inge- nería civil 7 | Otras acti- vida- des 8 | Total 9 | Edifi- cación 10 | Inge- nería civil 11 | Otras acti- vida- des 12 | Total 13 | Edifi- cación 14 | Inge- nería civil 15 | Otras acti- vida- des 16 |
| 10 | 60,2 | 52,4 | 74,0 | 424,6 | 68,3 | 67,8 | 69,1 | 95,4 | 64,1 | 62,4 | 69,4 | 112,9 | 49,5 | 43,1 | 70,1 | 234,8 |
| 11 | 54,0 | 50,7 | 58,7 | 305,6 | 60,5 | 59,3 | 61,3 | 165,6 | 56,4 | 54,3 | 61,3 | 167,4 | 42,4 | 36,6 | 61,5 | 179,8 |
| 12 | 47,4 | 42,0 | 59,0 | 146,3 | 57,2 | 57,2 | 52,2 | 173,5 | 52,6 | 52,0 | 50,9 | 170,5 | 36,7 | 33,4 | 47,0 | 149,2 |
| 11 May | 61,7 | 62,5 | 55,7 | 358,5 | 64,6 | 63,0 | 65,8 | 202,0 | 61,0 | 58,5 | 66,3 | 206,5 | 48,3 | 42,1 | 67,7 | 237,9 |
| Jun | 57,2 | 42,6 | 86,4 | 514,3 | 62,8 | 59,9 | 69,4 | 199,2 | 59,5 | 55,3 | 72,1 | 198,8 | 48,0 | 38,7 | 80,3 | 195,7 |
| Jul | 68,5 | 73,3 | 50,5 | 536,0 | 64,5 | 63,0 | 65,1 | 203,2 | 59,5 | 56,8 | 66,1 | 195,1 | 42,3 | 34,6 | 69,2 | 138,4 |
| Ago | 43,7 | 41,0 | 44,7 | 451,8 | 51,7 | 48,0 | 62,6 | 176,8 | 48,6 | 44,6 | 61,1 | 170,6 | 37,9 | 32,5 | 56,3 | 127,3 |
| Sep | 46,9 | 46,9 | 45,3 | 175,1 | 61,3 | 60,5 | 62,3 | 119,8 | 58,1 | 56,4 | 63,1 | 129,4 | 47,2 | 41,6 | 65,5 | 196,1 |
| Oct | 58,8 | 60,7 | 51,1 | 308,9 | 57,0 | 55,6 | 58,6 | 170,5 | 53,0 | 50,8 | 58,5 | 164,0 | 39,1 | 33,7 | 58,2 | 118,6 |
| Nov | 48,9 | 46,6 | 51,7 | 246,9 | 61,5 | 60,8 | 58,9 | 200,2 | 55,8 | 54,5 | 56,6 | 189,4 | 36,1 | 32,1 | 49,7 | 114,5 |
| Dic | 59,1 | 50,3 | 78,6 | 208,5 | 73,9 | 75,9 | 60,4 | 216,1 | 68,3 | 68,7 | 61,5 | 206,5 | 48,6 | 42,9 | 64,8 | 139,6 |
| 12 Ene | 41,3 | 40,2 | 42,8 | 128,8 | 51,7 | 50,8 | 50,0 | 180,7 | 46,6 | 45,4 | 47,1 | 167,3 | 28,8 | 26,0 | 38,3 | 73,8 |
| Feb | 53,3 | 38,1 | 89,4 | 97,9 | 49,6 | 50,8 | 40,3 | 147,5 | 45,3 | 45,4 | 41,6 | 140,9 | 30,6 | 26,2 | 45,8 | 95,1 |
| Mar | 39,3 | 40,0 | 36,2 | 148,9 | 52,7 | 53,1 | 44,5 | 212,4 | 48,4 | 48,3 | 43,7 | 193,3 | 33,5 | 31,2 | 41,5 | 60,3 |
| Abr | 62,1 | 37,0 | 120,7 | 227,8 | 50,8 | 48,9 | 51,6 | 222,5 | 48,2 | 46,1 | 51,2 | 213,3 | 39,4 | 36,0 | 50,2 | 149,4 |
| May | 42,1 | 44,4 | 34,8 | 174,8 | 50,3 | 48,5 | 50,0 | 245,6 | 47,6 | 45,4 | 50,4 | 234,5 | 38,5 | 34,5 | 51,4 | 157,2 |
| Jun | 45,3 | 41,5 | 52,1 | 216,2 | 59,9 | 59,4 | 57,0 | 181,8 | 55,1 | 54,1 | 55,1 | 175,9 | 38,7 | 35,3 | 49,4 | 135,0 |
| Jul | 41,5 | 35,1 | 54,9 | 192,7 | 57,5 | 57,7 | 52,0 | 159,5 | 52,7 | 51,9 | 51,8 | 164,5 | 35,9 | 31,1 | 50,9 | 199,7 |
| Ago | 38,4 | 37,4 | 40,5 | 64,1 | 53,7 | 53,3 | 52,8 | 119,6 | 49,9 | 48,5 | 52,6 | 134,8 | 36,6 | 31,5 | 52,0 | 240,8 |
| Sep | 49,6 | 48,0 | 52,5 | 119,0 | 56,2 | 55,6 | 55,3 | 138,4 | 52,0 | 51,0 | 52,9 | 145,0 | 37,4 | 34,4 | 45,6 | 190,5 |
| Oct | 52,5 | 44,4 | 71,3 | 111,6 | 62,7 | 64,7 | 53,1 | 86,4 | 57,1 | 58,3 | 50,5 | 99,9 | 37,4 | 35,2 | 42,6 | 193,6 |
| Nov | 49,0 | 43,8 | 61,1 | 92,8 | 63,5 | 64,1 | 56,7 | 168,4 | 57,5 | 58,0 | 51,7 | 160,6 | 36,7 | 36,4 | 36,5 | 106,4 |
| Dic | 54,0 | 54,1 | 52,2 | 181,3 | 77,2 | 79,2 | 62,8 | 219,4 | 70,6 | 71,4 | 62,1 | 215,5 | 47,4 | 43,3 | 60,1 | 188,2 |
| 13 Ene | P 40,8 | 40,9 | 40,0 | 75,3 | 49,3 | 47,7 | 49,0 | 214,9 | 44,4 | 43,1 | 44,6 | 194,2 | 27,6 | 26,5 | 31,3 | 49,9 |
| Feb | P 41,9 | 41,4 | 42,9 | 59,2 | 47,4 | 47,9 | 41,3 | 148,9 | 43,9 | 43,8 | 40,8 | 149,1 | 31,7 | 29,1 | 39,4 | 150,4 |
| Mar | P 52,7 | 57,5 | 39,8 | 131,3 | 53,0 | 54,5 | 41,9 | 161,8 | 48,9 | 49,1 | 44,0 | 159,7 | 34,5 | 29,7 | 50,2 | 145,4 |
| Abr | P 52,7 | 56,2 | 36,3 | 232,4 | 49,9 | 50,8 | 42,1 | 134,0 | 46,7 | 47,8 | 39,5 | 121,5 | 35,8 | 37,0 | 31,7 | 34,3 |

Nota: Esta estadística sustituye a la antigua Encuesta Coyuntural de la Industria de la Construcción (ECIC).

23. PRODUCCIÓN Y DEMANDA
C) Indicadores de construcción, acero y cemento

23.11 Producción y consumo aparente de acero y cemento

Unión de Empresas Siderúrgicas (UNESID) y Asociación de Fabricantes de Cemento de España (OFICEMEN)

Miles de toneladas

| | Acero | | | | Cemento | | | | |
|--------|------------|-------------|-------------|------------------|------------|----------------------|-------------|-------------|------------------|
| | Producción | Exportación | Importación | Disponibilidades | Producción | Incremento de stocks | Exportación | Importación | Consumo aparente |
| | 1 | 2 | 3 | 4=1-2+3 | 5 | 6 | 7 | 8 | 9 |
| 07 | 18 999 | 7 770 | 14 984 | 26 213 | 54 720 | 486 | 1 091 | 2 854 | 55 997 |
| 08 | 18 640 | 9 276 | 11 770 | 21 134 | 42 083 | -218 | 1 350 | 1 744 | 42 696 |
| 09 | 14 362 | 8 170 | 6 993 | 13 184 | 29 505 | -162 | 1 482 | 729 | 28 913 |
| 10 | 16 343 | 9 696 | 8 689 | 15 336 | 26 166 | -164 | 2 528 | 654 | 24 456 |
| 11 | 15 504 | 9 876 | 8 871 | 14 499 | 22 178 | -119 | 2 323 | 466 | 20 441 |
| 12 | P ... | ... | ... | ... | 15 760 | 28 | 2 674 | 405 | 13 463 |
| 12 E-M | 6 319 | 4 076 | 3 514 | 5 757 | 7 002 | 34 | 1 179 | 163 | 5 951 |
| 13 E-M | P ... | ... | ... | ... | ... | ... | 983 | 102 | 4 500 |
| 11 Oct | 1 335 | 810 | 736 | 1 261 | 1 839 | 132 | 224 | 31 | 1 513 |
| Nov | 1 223 | 869 | 633 | 987 | 1 474 | -137 | 159 | 40 | 1 491 |
| Dic | 818 | 849 | 602 | 572 | 1 311 | -19 | 148 | 24 | 1 206 |
| 12 Ene | 1 165 | 659 | 618 | 1 123 | 1 369 | 70 | 197 | 36 | 1 138 |
| Feb | 1 207 | 778 | 789 | 1 218 | 1 323 | -11 | 204 | 22 | 1 153 |
| Mar | 1 376 | 1 027 | 767 | 1 116 | 1 500 | 25 | 222 | 40 | 1 293 |
| Abr | 1 256 | 693 | 673 | 1 236 | 1 376 | 77 | 255 | 33 | 1 077 |
| May | 1 315 | 919 | 668 | 1 064 | 1 434 | -126 | 301 | 32 | 1 291 |
| Jun | P 1 228 | 788 | 708 | 1 148 | 1 473 | 34 | 256 | 35 | 1 218 |
| Jul | P 994 | 772 | 548 | 771 | 1 477 | 6 | 280 | 33 | 1 225 |
| Ago | P 934 | 602 | 620 | 952 | 1 321 | 17 | 214 | 39 | 1 129 |
| Sep | P 1 196 | 875 | 597 | 918 | 1 272 | 47 | 221 | 43 | 1 047 |
| Oct | P 1 097 | - | - | 1 097 | 1 233 | -60 | 189 | 36 | 1 140 |
| Nov | P ... | ... | ... | ... | 1 062 | -98 | 202 | 30 | 989 |
| Dic | P ... | ... | ... | ... | 920 | 48 | 134 | 26 | 763 |
| 13 Ene | P ... | ... | ... | ... | 948 | -57 | 138 | 25 | 893 |
| Feb | P ... | ... | ... | ... | ... | ... | 140 | 19 | 864 |
| Mar | P ... | ... | ... | ... | ... | ... | 200 | 16 | 779 |
| Abr | P ... | ... | ... | ... | ... | ... | 234 | 21 | 937 |
| May | P ... | ... | ... | ... | ... | ... | 271 | 21 | 1 028 |

23. PRODUCCIÓN Y DEMANDA
D) Indicadores de vehículos

23.12 Disponibilidades y utilizaciones de vehículos de carga, autobuses y autocares

Dirección General de Tráfico y Asociación Española de Fabricantes de Automóviles

Número de vehículos

| | Vehículos industriales | | | | | | | | Autobuses y autocares | | | | | | | | |
|--------|------------------------|---|--|--|-------------------|--------------------------------|--|---|---------------------------------------|------------------|---|--|--|-------------------|--------------------------------|---|---------------------------------------|
| | Disponibilidades | | | Disponibilidades = utilizaciones =1+2+3= =5+6+7+8 4= | Utilizaciones | | | | Nivel estimado del parque (miles) (b) | Disponibilidades | | | Disponibilidades = Utilizaciones =10+11+ +12=14+ +15+16 13= | Utilizaciones | | | Nivel estimado del parque (miles) (b) |
| | Producción (a) | Matriculaciones ordinarias de importación (b) | Otras matriculaciones de importación (c) | | Exportaciones (a) | Matriculaciones ordinarias (b) | Matriculaciones especiales diplomáticas y turísticas (b) | Estimación de variación de existencias (BE) | | Producción (a) | Matriculaciones ordinarias de importación (b) | Otras matriculaciones de importación (b) | | Exportaciones (a) | Matriculaciones ordinarias (b) | Estimación de variación de existencias (BE) | |
| | 1 | 2 | 3 | 4 | 5 | 6 | 7 | 8= | 9 | 10 | 11 | 12 | 13 | 14 | 15 | 16= | 17 |
| 08 | 598 595 | 188 815 | 322 | 787 732 | 524 771 | 239 934 | 179 22 848 | 5 406 | 1 384 | 3 065 | 5 | 4 454 | 927 | 3 869 | -344 | 62 | |
| 09 | 356 838 | 112 649 | 240 | 469 727 | 327 524 | 144 729 | 132 -2 658 | 5 343 | 552 | 2 246 | 2 | 2 800 | 567 | 2 967 | -734 | 63 | |
| 10 | 474 149 | 120 837 | 183 | 595 169 | 421 083 | 155 176 | 86 19 340 | 5 303 | 244 | 1 876 | 3 | 2 123 | 358 | 2 593 | -828 | 62 | |
| 11 | 533 848 | 111 016 | 188 | 645 052 | 477 560 | 143 702 | 90 23 700 | 5 184 | 411 | 2 014 | 2 | 2 427 | 351 | 2 862 | -787 | 62 | |
| 12 | P 439 499 | ... | ... | ... | 402 268 | 108 803 | ... | ... | - | ... | ... | ... | 127 | 1 787 | ... | ... | |
| 12 E-J | P 236 283 | 45 806 | 85 | 282 174 | 214 944 | 59 594 | 30 8 224 | 5 117 | - | 630 | 15 | 645 | 97 | 1 062 | -508 | 61 | |
| 13 E-J | P ... | 27 921 | ... | ... | ... | 50 911 | ... | ... | ... | 276 | ... | ... | ... | 839 | ... | ... | |
| 12 Sep | P 42 337 | 4 999 | 16 | 47 352 | 39 173 | 6 923 | 2 1 335 | 5 084 | - | 140 | 1 | 141 | - | 269 | -127 | 61 | |
| Oct | P 40 290 | ... | ... | ... | 37 306 | 9 722 | ... | ... | - | ... | ... | ... | - | 126 | ... | ... | |
| Nov | P 39 657 | ... | ... | ... | 38 390 | 8 816 | ... | ... | - | ... | ... | ... | 28 | 111 | ... | ... | |
| Dic | P 26 314 | - | ... | ... | 22 641 | 7 730 | ... | ... | - | - | ... | ... | 2 | 73 | ... | ... | |
| 13 Ene | P 41 030 | 1 | ... | ... | 37 965 | 7 011 | ... | ... | - | - | ... | ... | - | 225 | ... | ... | |
| Feb | P 39 079 | - | ... | ... | 35 792 | 7 394 | ... | ... | - | - | ... | ... | - | 105 | ... | ... | |
| Mar | P 34 043 | 6 916 | 20 | 40 979 | 31 886 | 8 999 | 4 90 | ... | - | 79 | ... | 79 | - | 139 | -60 | ... | |
| Abr | P 36 074 | 7 034 | 18 | 43 126 | 33 182 | 8 772 | 9 1 163 | ... | - | 60 | ... | 60 | - | 128 | -68 | ... | |
| May | P 41 119 | 6 925 | 24 | 48 068 | 37 029 | 9 060 | 12 1 967 | ... | - | 66 | ... | 66 | - | 142 | -76 | ... | |
| Jun | P ... | 7 045 | 20 | ... | ... | 9 675 | 15 | ... | ... | 71 | ... | ... | ... | 100 | ... | ... | |

a. Asociación Española de Fabricantes de Automóviles.

b. Dirección General de Tráfico.

c. Incluye matriculaciones ordinarias de segunda mano de fabricación nacional y matriculaciones especiales, diplomáticas y turísticas de importación (los autobuses no tienen matriculaciones especiales).

23. PRODUCCIÓN Y DEMANDA
D) Indicadores de vehículos

23.13 Disponibilidades y utilizaciones
de turismos y motocicletas

Dirección General de Tráfico, Asociación Española de Fabricantes de Automóviles y Ministerio de Industria, Energía y Turismo.

Miles de vehículos

| | Turismos | | | | | | | | | | | | Motocicletas | | | | |
|--------|-------------------|---|---|---|--|---------------------------|--------------------------------|--|--|----------|----------------------------|--|-------------------|---------------------------|--|--|-------------------|
| | Disponibilidades | | | | Disponibilidades = utiliza- ciones =1+2+4=6 +7+11+12 5= | Exporta- ciones (a) | Utilizaciones | | | | | Nivel estimado del parque (b) | Producción (d) | del cual | | Nivel estimado del parque (b) | |
| | Producción (a) | Matricu- laciones ordinarias de turismos importa- dos (b) | Del cual Segun- da mano (c) | Otras matricu- laciones de turismos importa- dos (c) (b) | | | Matriculaciones ordinarias (b) | Matri- cula- ciones turís- ticas y diplo- máti- cas (b) | Estima- ción de varia- ción de exis- tencias (BE) (b) | Del cual | Fines particu- lares | | | Fines produc- tivos | Estima- ción de varia- ción de exis- tencias (BE) (b) | | Producción (d) |
| | | | | | Total | Su- bas- ta | | | | | | Total | Extran- jeros | | | Resi- dentes | |
| 1 | 2 | 3 | 4 | 5 | 6 | 7 | 8 | 9 | 10 | 11 | 12 | 13 | 14 | 15 | 16 | 17 | |
| 08 | 1 943,1 | 919,2 | 53,4 | 1,8 | 2 864,1 | 1 655,2 | 1 185,4 | 0,4 | 988,8 | 196,6 | 1,0 | 22,5 | 22 145,4 | 115,7 | 221,8 | 24,0 | 2 500,8 |
| 09 | 1 812,7 | 719,0 | 32,2 | 1,6 | 2 533,2 | 1 557,3 | 971,2 | 0,3 | 882,6 | 88,6 | 1,0 | 3,7 | 21 983,5 | 60,7 | 139,9 | 16,8 | 2 606,7 |
| 10 | 1 913,5 | 754,4 | 30,7 | 1,7 | 2 669,6 | 1 658,3 | 1 000,0 | 0,2 | ... | ... | 0,9 | 10,1 | 22 147,5 | 70,7 | 141,0 | 16,8 | 2 707,5 |
| 11 | 1 819,5 | 635,1 | 25,7 | 1,0 | 2 455,5 | 1 642,6 | 816,6 | 0,4 | ... | ... | 0,7 | -4,3 | 21 978,6 | 43,0 | 125,0 | 16,5 | 2 774,1 |
| 12 | P 1 539,6 | ... | ... | ... | ... | 1 326,8 | 712,8 | ... | ... | ... | ... | ... | ... | 27,1 | ... | ... | ... |
| 12 E-J | P 859,8 | 330,8 | 12,2 | 0,7 | 1 191,3 | 725,2 | 411,5 | 0,2 | ... | ... | 0,3 | 55,5 | 21 921,2 | 21,7 | 52,9 | 7,1 | 2 800,5 |
| 13 E-J | P ... | 220,3 | 6,4 | 0,5 | ... | ... | 389,8 | 0,1 | ... | ... | 0,2 | ... | ... | ... | 34,5 | 4,0 | ... |
| 12 Sep | P 119,7 | 29,6 | 1,7 | 0,1 | 149,4 | 104,5 | 36,5 | 0,0 | ... | ... | 0,0 | 8,9 | 21 849,5 | 1,6 | 7,8 | 1,2 | 2 818,5 |
| Oct | P 140,2 | ... | ... | ... | ... | 125,0 | 46,3 | ... | ... | ... | ... | ... | ... | 0,7 | ... | ... | ... |
| Nov | P 145,3 | ... | ... | ... | ... | 125,8 | 49,3 | ... | ... | ... | ... | ... | ... | 0,6 | ... | ... | ... |
| Dic | P 92,3 | - | - | - | 92,3 | 83,3 | 52,2 | - | ... | ... | - | 9,0 | ... | 0,2 | - | - | ... |
| 13 Ene | P 138,1 | - | - | - | 138,1 | 113,2 | 50,9 | - | ... | ... | - | 24,9 | ... | 0,8 | - | - | ... |
| Feb | P 165,5 | - | - | - | 165,5 | 140,1 | 59,6 | - | ... | ... | - | 25,4 | ... | 1,5 | - | - | ... |
| Mar | P 139,5 | 57,5 | 1,5 | 0,1 | 197,1 | 122,3 | 73,7 | 0,0 | ... | ... | 0,0 | 1,0 | ... | 0,4 | 6,1 | 0,7 | ... |
| Abr | P 149,5 | 49,5 | 1,7 | 0,1 | 199,1 | 127,0 | 63,4 | 0,0 | ... | ... | 0,0 | 8,5 | ... | 0,2 | 8,6 | 1,0 | ... |
| May | P 175,9 | 57,7 | 1,7 | 0,1 | 233,7 | 149,5 | 71,6 | 0,0 | ... | ... | 0,0 | 12,5 | ... | ... | 10,1 | 1,1 | ... |
| Jun | P ... | 55,6 | 1,4 | 0,1 | ... | ... | 70,6 | 0,0 | ... | ... | 0,0 | ... | ... | ... | 9,7 | 1,2 | ... |

a. Asociación Española de Fabricantes de Automóviles.

b. Dirección General de Tráfico.

c. Incluye matriculaciones ordinarias de segunda mano de fabricación nacional y matriculaciones especiales, diplomáticas y turísticas de importación.

d. Ministerio de Industria, Energía y Turismo.

23. PRODUCCIÓN Y DEMANDA
E) Indicadores de los servicios

23.14 Comercio y hostelería

Instituto Nacional de Estadística, Comisión de la Unión Europea (European Economy. Supplement B)

| | Encuesta del comercio minorista (porcentajes netos) | | | | Índices de comercio al por menor (Base 2010=100, CNAE 2009) | | | | | | | | Hostelería (b) (miles) | | | | | |
|--------|--|--------------------------|------------------------|---------------------------------|---|---|-------|----------|----------------------------------|------------------------------|-------------------------------|---|---------------------------|------------------|---------------------------|---------|------------------|-----------------|
| | Índice del clima comer- cio mino- rista (a) | Situación del negocio | | Nivel de exis- tencias | Índice gene- ral de comer- cio mino- rista | Índice general sin estaciones de servicio | | | | | | Viajeros recibidos | | | Pernoctaciones efectuadas | | | |
| | | Actu- al- mente | Expec- tati- vas | | | Inten- ción de pe- didos | Total | Del cual | Gran- des super- ficies | Gran- des cade- nas | Peque- ñas cade- nas | Em- pre- sas uni- loca- li- zas | Total | Extran- jeros | Resi- dentes | Total | Extran- jeros | Resi- dentes |
| | | | | | | | | | | | | | | | | | | |
| 1 | 2 | 3 | 4 | 5 | 6 | 7 | 8 | 9 | 10 | 11 | 12 | 13 | 14 | 15 | 16 | 17 | 18 | |
| 09 | -28,2 | -58,9 | -13,1 | -24,0 | 1,9 | 99,3 | 100,3 | 99,7 | 101,1 | 97,4 | 102,5 | 101,4 | 77 140 | 32 002 | 45 138 | 250 985 | 141 228 | 109 757 |
| 10 | -21,8 | -49,3 | -5,7 | -19,3 | -3,2 | 100,0 | 100,0 | 100,0 | 100,0 | 100,0 | 100,0 | 100,0 | 81 889 | 35 656 | 46 233 | 267 164 | 153 927 | 113 236 |
| 11 | -23,0 | -49,6 | -8,6 | -18,3 | 1,2 | 98,2 | 97,1 | 100,3 | 95,4 | 102,1 | 95,4 | 95,6 | 85 367 | 39 542 | 45 825 | 286 761 | 175 237 | 111 524 |
| 12 | P -24,1 | -46,1 | -12,4 | -20,5 | 5,6 | 94,2 | 92,7 | 100,1 | 89,2 | 102,4 | 89,4 | 88,9 | 83 074 | 40 058 | 43 016 | 281 081 | 178 981 | 102 100 |
| 12 E-J | P -24,2 | -47,9 | -14,0 | -20,8 | 3,9 | 93,3 | 91,8 | 97,6 | 85,3 | 99,0 | 88,8 | 90,8 | 38 002 | 17 717 | 20 285 | 120 544 | 74 897 | 45 648 |
| 13 E-J | P -19,6 | -41,2 | -7,8 | -17,3 | 0,3 | ... | ... | ... | ... | ... | ... | ... | ... | ... | ... | ... | ... | ... |
| 12 Ago | P -26,9 | -48,1 | -10,8 | -20,5 | 12,1 | 94,5 | 92,2 | 103,8 | 94,9 | 105,5 | 89,8 | 83,1 | 10 267 | 5 045 | 5 222 | 40 811 | 25 251 | 15 560 |
| Sep | P -27,2 | -51,5 | -18,1 | -23,0 | 7,1 | 86,4 | 84,6 | 96,1 | 78,2 | 96,9 | 79,4 | 81,0 | 8 761 | 4 738 | 4 023 | 32 081 | 22 107 | 9 974 |
| Oct | P -23,0 | -45,5 | -14,5 | -22,1 | 1,5 | 92,6 | 90,9 | 100,2 | 81,1 | 105,1 | 87,0 | 87,0 | 7 261 | 3 713 | 3 548 | 23 875 | 16 306 | 7 569 |
| Nov | P -20,8 | -37,2 | -5,1 | -19,2 | 5,9 | 88,4 | 86,6 | 95,9 | 81,6 | 97,5 | 82,5 | 82,9 | 4 769 | 2 048 | 2 721 | 13 929 | 8 426 | 5 502 |
| Dic | P -22,4 | -42,0 | -6,3 | -19,8 | 5,5 | 107,8 | 108,1 | 116,5 | 123,7 | 120,7 | 103,5 | 94,7 | 4 333 | 1 692 | 2 641 | 12 377 | 7 084 | 5 293 |
| 13 Ene | P -22,9 | -40,1 | -15,8 | -23,6 | 5,0 | 94,2 | 93,2 | 92,0 | 96,8 | 102,7 | 92,4 | 85,7 | 3 718 | 1 607 | 2 111 | 11 943 | 7 497 | 4 446 |
| Feb | P -20,3 | -42,1 | -6,7 | -17,8 | 0,9 | 80,4 | 78,6 | 87,8 | 73,5 | 87,8 | 75,1 | 76,3 | 4 350 | 1 814 | 2 536 | 13 075 | 7 836 | 5 238 |
| Mar | P -19,8 | -44,0 | -9,9 | -18,7 | -3,2 | 86,6 | 84,8 | 98,8 | 76,8 | 98,4 | 79,1 | 81,7 | 6 178 | 2 584 | 3 594 | 18 829 | 10 525 | 8 304 |
| Abr | P -15,5 | -39,0 | -6,0 | -11,5 | -4,1 | 88,5 | 87,1 | 97,4 | 77,0 | 100,2 | 83,1 | 84,4 | 6 282 | 3 170 | 3 112 | 19 086 | 11 929 | 7 156 |
| May | P -23,3 | -46,9 | -8,6 | -22,9 | 0,1 | 91,3 | 90,1 | 100,3 | 80,0 | 102,5 | 86,1 | 88,1 | 8 124 | 4 451 | 3 674 | 26 363 | 18 178 | 8 185 |
| Jun | P -15,7 | -34,8 | 0,2 | -9,4 | 3,0 | ... | ... | ... | ... | ... | ... | ... | ... | ... | ... | ... | ... | ... |

a. 1 = (2 + 4 - 5) / 3

b. Desde enero de 2003, para Galicia, información procedente del declarativo sobre totales de entradas de viajeros y pernoctaciones del mes. Se ha realizado una revisión exhaustiva del directorio. Desde enero de 2006 se han actualizado los directorios y ampliado el ámbito temporal de recogida de la información a todos los días del mes. En junio de 2009 y julio de 2010 se ha actualizado el directorio de establecimientos hoteleros de Canarias; en enero de 2011 el de la Comunidad Foral de Navarra y en marzo de 2011 y febrero de 2012 el de Extremadura.

23. PRODUCCIÓN Y DEMANDA
E) Indicadores de los servicios

23.15 Transporte y turismo

Instituto Nacional de Estadística, Ministerio de Industria, Turismo y Comercio, CORES e Instituto de Estudios Turísticos

| | Transportes | | | | | | | | Consumo | | Viajeros entrados por fronteras (miles de personas) | | | | | |
|---------------|-------------------|--------------|-------------------|------------------|-------------------------|------------------------|-------------------------|------------------|------------------|--------------------------|---|---------------------|-------------------|-------------------|---------------|----------------------|
| | Terrestre (miles) | | | Marítimo (miles) | | Aéreo | | | Gasolina | Gasóleo | Total =11+16 10= | Turistas | | | | Excursionistas 16 |
| | Ferrocarril | | Autobús | Pasajeros 4 | Toneladas métricas 5 | Pasajeros (miles) 6 | Toneladas métricas 7 | Tm. (miles) 8 | Tm. (miles) 9 | Total =12 a 15 11= | | Según vía de acceso | | | | |
| | Viajeros (a) 1 | Tm. (b) 2 | Viajeros (c) 3 | | | | | | | | | Carretera 12 | Aeropuertos 13 | Ferrocarril 14 | Puertos 15 | |
| 07 | 620 660 | 24 534 | 1 336 437 | 11 738 | 233 986 | 208 510 | 607 129 | 6 696 | 36 831 | 98 907 | 58 666 | 12 739 | 44 324 | 146 | 1 456 | 40 241 |
| 08 | 616 225 | 22 014 | 1 305 434 | 11 734 | 229 189 | 202 233 | 607 346 | 6 296 | 35 378 | 97 670 | 57 192 | 11 200 | 44 397 | 143 | 1 452 | 40 478 |
| 09 | 582 342 | 16 563 | 1 252 154 | 11 069 | 199 556 | 186 000 | 549 237 | 6 013 | 33 345 | 91 899 | 52 178 | 10 407 | 40 233 | 139 | 1 398 | 39 722 |
| 10 | 566 170 | 16 065 | 1 214 181 | 11 423 | 208 647 | 191 552 | 635 765 | 5 677 | 33 227 | 93 744 | 52 677 | 10 505 | 40 559 | 172 | 1 442 | 41 067 |
| 11 | 580 978 | 17 327 | 1 176 802 | 11 030 | 220 834 | 203 291 | 649 820 | 5 282 | 31 019 | 99 187 | 56 177 | 10 007 | 44 614 | 140 | 1 416 | 43 010 |
| 12 | P 569 709 | 17 073 | 1 151 773 | 10 978 | 229 893 | 193 169 | 617 760 | 4 923 | 29 101 | 98 876 | 57 636 | 10 188 | 46 159 | 128 | 1 160 | 41 240 |
| 12 E-M | P 246 717 | 7 229 | 506 801 | 3 444 | 94 165 | 70 525 | 252 344 | 1 990 | 12 447 | 33 596 | 19 082 | 3 074 | 15 604 | 44 | 360 | 14 514 |
| 13 E-M | P ... | ... | ... | ... | ... | ... | ... | ... | ... | 34 065 | 19 828 | 3 222 | 16 275 | 37 | 294 | 14 238 |
| 12 Jul | P 46 223 | 1 451 | 81 217 | 1 442 | 19 619 | 21 972 | 52 979 | 449 | 2 381 | 12 500 | 7 714 | 1 624 | 5 924 | 19 | 146 | 4 786 |
| Ago | P 34 737 | 1 336 | 69 756 | 1 609 | 19 169 | 22 056 | 43 273 | 477 | 2 460 | 14 355 | 7 863 | 1 872 | 5 724 | 19 | 248 | 6 493 |
| Sep | P 44 845 | 1 412 | 94 405 | 1 215 | 18 849 | 19 527 | 52 665 | 390 | 2 110 | 10 025 | 6 238 | 1 001 | 5 089 | 12 | 136 | 3 787 |
| Oct | P 53 056 | 1 584 | 109 796 | 909 | 19 537 | 16 913 | 56 949 | 404 | 2 460 | 8 189 | 5 088 | 781 | 4 229 | 9 | 69 | 3 101 |
| Nov | P 49 487 | 1 438 | 100 314 | 652 | 18 801 | 11 745 | 53 899 | 369 | 2 407 | 5 567 | 3 009 | 452 | 2 490 | 6 | 61 | 2 558 |
| Dic | P 45 651 | 1 126 | 86 081 | 671 | 19 977 | 11 328 | 53 544 | 400 | 2 451 | 5 428 | 2 638 | 513 | 2 075 | 6 | 44 | 2 790 |
| 13 Ene | P 46 594 | 1 404 | 91 865 | 610 | 17 257 | 10 607 | 46 385 | 349 | 2 409 | 5 290 | 2 738 | 454 | 2 235 | 5 | 44 | 2 552 |
| Feb | P 47 763 | 1 351 | 96 123 | 587 | 16 410 | 10 373 | 44 928 | 331 | 2 281 | 5 197 | 2 797 | 448 | 2 313 | 5 | 32 | 2 400 |
| Mar | P 50 584 | 1 245 | 98 874 | 714 | 18 663 | 13 321 | 50 938 | 377 | 2 363 | 6 950 | 3 875 | 688 | 3 120 | 7 | 60 | 3 075 |
| Abr | P 45 468 | ... | 101 973 | ... | ... | ... | ... | 389 | 2 355 | 7 652 | 4 636 | 768 | 3 790 | 10 | 68 | 3 016 |
| May | P ... | ... | ... | ... | ... | ... | ... | ... | ... | 8 976 | 5 782 | 865 | 4 817 | 11 | 90 | 3 195 |

a. RENFE, FEVE y ferrocarriles autonómicos.

b. RENFE.

c. Incluye interurbano, y especial y discrecional.

Nota : Las fuentes de los datos de consumo de gasolina y gasóleo son, hasta diciembre de 1999, la Asociación de Operadores de Petróleo y, desde enero de 2000, el "Boletín Estadístico de Hidrocarburos" del Ministerio de Industria, Turismo y Comercio y la Corporación de Reservas Estratégicas de Productos Petrolíferos (CORES).

23. PRODUCCIÓN Y DEMANDA
F) Opiniones empresariales

23.16 Total industria e industria de bienes de inversión (CNAE 2009)

Encuesta de Coyuntura Industrial del Ministerio de Industria, Energía y Turismo

Porcentajes netos

| | Total industria | | | | | | | | | | | Bienes de inversión | | | | | | |
|---------------|--|-----------------------------------|---|---|----------------------|--------------------|------------------|--|----------------------|--------|---------|----------------------|--------------------|------------------|---|----------------------|---------|-----|
| | Indicador del clima industrial y componentes (a) | | | | Pro- duc- ción | Cartera de pedidos | | Existen- cias de productos terminados | Tendencia prevista | | | Pro- duc- ción | Cartera de pedidos | | Existen- cias de productos termina- dos | Tendencia prevista | | |
| | Indicador clima industrial | Cartera de pedidos total | Existencias productos termina- dos | Tendencia prevista de la produc- ción | | Total | Extran- jeros | | Pro- duc- ción | Empleo | Precios | | Total | Extran- jeros | | Pro- duc- ción | Precios | |
| | =(2-3+4)/3 1= | 2 | 3 | 4 | 5 | 6 | 7 | 8 | 9 | 10 | 11 | 12 | 13 | 14 | 15 | 16 | 17 | |
| 07 | M | -0 | 3 | 9 | 5 | 7 | 3 | -0 | 9 | 5 | -0 | 11 | 13 | 16 | 6 | 4 | 7 | 4 |
| 08 | M | -18 | -24 | 21 | -8 | -16 | -24 | -17 | 21 | -8 | -14 | 5 | -6 | -5 | -4 | 10 | -8 | 4 |
| 09 | M | -29 | -54 | 23 | -11 | -34 | -55 | -52 | 23 | -12 | -25 | -13 | -34 | -51 | -47 | 18 | -11 | -12 |
| 10 | M | -16 | -37 | 11 | -1 | -8 | -37 | -29 | 11 | -1 | -12 | -3 | -7 | -31 | -33 | 4 | -8 | -9 |
| 11 | M | -15 | -31 | 11 | -3 | -12 | -31 | -24 | 11 | -3 | -10 | 2 | -13 | -23 | -25 | 3 | -9 | -8 |
| 12 | M | -17 | -37 | 9 | -4 | -20 | -37 | -26 | 9 | -5 | -16 | -3 | -28 | -39 | -29 | 0 | -6 | -8 |
| 11 Nov | | -17 | -36 | 9 | -6 | -26 | -39 | -29 | 9 | -15 | -17 | -12 | -30 | -30 | -35 | 2 | -30 | -15 |
| Dic | | -20 | -38 | 16 | -6 | -30 | -41 | -30 | 16 | -13 | -23 | -6 | -38 | -37 | -32 | 21 | -24 | -19 |
| 12 Ene | | -14 | -37 | 4 | -2 | -25 | -39 | -26 | 4 | -1 | -17 | -0 | -37 | -35 | -32 | -8 | -16 | -12 |
| Feb | | -16 | -35 | 10 | -4 | -26 | -35 | -26 | 10 | 2 | -15 | 5 | -28 | -28 | -31 | 5 | -6 | -5 |
| Mar | | -16 | -34 | 8 | -8 | -19 | -33 | -19 | 8 | -2 | -13 | 3 | -27 | -32 | -23 | -2 | -10 | -8 |
| Abr | | -16 | -34 | 9 | -4 | -19 | -32 | -22 | 9 | 5 | -10 | 1 | -38 | -32 | -27 | 0 | 6 | 1 |
| May | | -15 | -37 | 7 | -2 | -18 | -36 | -25 | 7 | 3 | -14 | -7 | -26 | -47 | -33 | -2 | 4 | -8 |
| Jun | | -19 | -39 | 9 | -9 | -15 | -38 | -28 | 9 | -9 | -15 | -12 | -9 | -33 | -18 | 2 | -15 | -13 |
| Jul | | -17 | -40 | 9 | -3 | -18 | -39 | -27 | 9 | -6 | -15 | -9 | -28 | -37 | -25 | -5 | -0 | -7 |
| Ago | | -19 | -39 | 10 | -9 | -22 | -39 | -27 | 10 | -12 | -22 | -6 | -35 | -43 | -28 | 8 | -14 | -25 |
| Sep | | -18 | -37 | 13 | -4 | -17 | -38 | -25 | 13 | -7 | -20 | 4 | -32 | -53 | -38 | 5 | 2 | -4 |
| Oct | | -18 | -37 | 9 | -7 | -22 | -38 | -26 | 9 | -13 | -17 | -4 | -26 | -37 | -28 | 0 | -16 | -10 |
| Nov | | -16 | -37 | 7 | -2 | -18 | -39 | -29 | 7 | -12 | -18 | -5 | -24 | -42 | -38 | -0 | -10 | -4 |
| Dic | | -16 | -38 | 9 | -1 | -27 | -40 | -29 | 9 | -7 | -21 | -1 | -33 | -45 | -32 | -0 | 3 | -5 |
| 13 Ene | | -17 | -38 | 7 | -4 | -24 | -41 | -30 | 7 | -3 | -18 | -3 | -33 | -45 | -32 | -1 | 3 | -6 |
| Feb | | -15 | -34 | 8 | -2 | -18 | -33 | -20 | 8 | 4 | -10 | -4 | -23 | -35 | -23 | -5 | -14 | -15 |
| Mar | | -16 | -34 | 11 | -3 | -18 | -32 | -24 | 11 | 4 | -7 | -5 | -26 | -37 | -33 | 6 | -3 | -14 |
| Abr | | -16 | -33 | 10 | -4 | -16 | -33 | -21 | 10 | 4 | -6 | -9 | -28 | -38 | -28 | 2 | -2 | -19 |
| May | | -14 | -32 | 8 | -1 | -12 | -31 | -20 | 8 | 5 | -9 | -6 | -16 | -32 | -24 | -1 | -3 | -10 |
| Jun | | -13 | -32 | 9 | 1 | -11 | -30 | -22 | 9 | 2 | -5 | -10 | -21 | -30 | -20 | 2 | -3 | -9 |

a. Corregidos de efectos estacionales

23. PRODUCCIÓN Y DEMANDA
F) Opiniones empresariales

23.17 Industrias de bienes de consumo, bienes intermedios y otros sectores (CNAE 2009)

Encuesta de Coyuntura Industrial del Ministerio de Industria, Energía y Turismo

Porcentajes netos

| | | Bienes de consumo | | | | | | Bienes intermedios | | | | | | Otros sectores (a) | | | | | |
|----|-----|----------------------|-----------------------|------------------|--|-----------------------|---------|----------------------|-----------------------|------------------|--|-----------------------|---------|----------------------|-----------------------|------------------|--|-----------------------|---------|
| | | Pro- duc- ción | Cartera de pedidos | | Existen- cias de productos termina- dos | Tendencia prevista | | Pro- duc- ción | Cartera de pedidos | | Existen- cias de productos termina- dos | Tendencia prevista | | Pro- duc- ción | Cartera de pedidos | | Existen- cias de productos termina- dos | Tendencia prevista | |
| | | | Total | Extran- jeros | | Pro- duc- ción | Precios | | Total | Extran- jeros | | Pro- duc- ción | Precios | | Total | Extran- jeros | | Pro- duc- ción | Precios |
| | | | 1 | 2 | | 3 | 4 | | 5 | 6 | | 7 | 8 | | 9 | 10 | | 11 | 12 |
| 07 | M | 5 | -3 | -11 | 10 | 7 | 9 | 6 | 2 | 3 | 12 | 4 | 15 | -4 | -2 | -0 | 2 | -0 | 7 |
| 08 | M | -10 | -21 | -19 | 16 | 1 | 8 | -26 | -37 | -25 | 31 | -15 | 5 | -3 | -7 | -4 | 1 | -2 | 1 |
| 09 | M | -22 | -40 | -37 | 12 | -4 | -6 | -40 | -65 | -62 | 32 | -15 | -19 | -55 | -74 | -68 | 30 | -27 | 1 |
| 10 | M | -7 | -27 | -18 | 6 | 3 | -5 | -6 | -41 | -31 | 14 | 1 | 0 | -54 | -87 | -61 | 65 | -4 | 8 |
| 11 | M | -6 | -22 | -15 | 8 | 1 | 3 | -11 | -36 | -25 | 14 | -2 | 7 | -60 | -84 | -64 | 40 | -11 | 5 |
| 12 | M | -10 | -24 | -15 | 7 | 1 | 1 | -26 | -46 | -33 | 15 | -8 | -2 | 6 | -27 | -6 | 13 | -4 | 4 |
| 11 | Nov | -10 | -23 | -15 | 5 | -2 | -3 | -28 | -49 | -36 | 15 | -18 | -16 | -86 | -85 | -5 | 5 | 2 | 0 |
| | Dic | -10 | -20 | -16 | 8 | -12 | 10 | -34 | -53 | -40 | 19 | -8 | -11 | -89 | -87 | -1 | 10 | -6 | -0 |
| 12 | Ene | -14 | -36 | -23 | 4 | - | 9 | -29 | -45 | -28 | 10 | 8 | 0 | -9 | -10 | - | 11 | -9 | - |
| | Feb | -24 | -34 | -24 | 13 | 4 | 5 | -28 | -42 | -27 | 11 | 7 | 11 | -6 | -7 | - | 7 | -3 | - |
| | Mar | -17 | -26 | -7 | 7 | 7 | 1 | -17 | -41 | -27 | 13 | -3 | 10 | -6 | -6 | -2 | 7 | -9 | - |
| | Abr | -8 | -23 | -15 | 2 | 12 | 3 | -17 | -41 | -27 | 19 | 1 | 0 | -5 | -5 | - | 6 | -16 | 1 |
| | May | -13 | -23 | -15 | 5 | 10 | 0 | -18 | -41 | -29 | 12 | -1 | -5 | -5 | -16 | 1 | 18 | -16 | -75 |
| | Jun | -3 | -20 | -19 | 5 | 9 | -4 | -26 | -46 | -41 | 14 | -19 | -18 | -18 | -96 | -12 | 10 | 3 | 11 |
| | Jul | -0 | -21 | -20 | 7 | -0 | -5 | -24 | -48 | -36 | 19 | -15 | -12 | -17 | -79 | - | 3 | 9 | -1 |
| | Ago | -4 | -18 | -8 | 8 | -5 | -1 | -26 | -46 | -35 | 13 | -18 | -4 | -18 | -89 | -56 | 9 | 6 | 42 |
| | Sep | 1 | -22 | -10 | 5 | -4 | 3 | -23 | -43 | -30 | 17 | -12 | 1 | 2 | -5 | - | 81 | -2 | 76 |
| | Oct | -8 | -20 | -11 | 7 | -8 | -2 | -39 | -53 | -36 | 14 | -15 | -4 | 82 | -3 | -1 | 3 | -9 | - |
| | Nov | -15 | -24 | -15 | 8 | -3 | 1 | -26 | -50 | -37 | 10 | -19 | -10 | 79 | -3 | - | 2 | -0 | -1 |
| | Dic | -12 | -26 | -17 | 9 | -12 | - | -34 | -51 | -38 | 13 | -9 | 1 | -11 | -3 | -1 | 3 | -3 | - |
| 13 | Ene | -17 | -34 | -21 | 6 | -9 | -3 | -27 | -48 | -37 | 13 | -3 | -1 | 0 | -5 | - | 4 | 1 | -1 |
| | Feb | -16 | -22 | -17 | 10 | 10 | -0 | -17 | -37 | -24 | 14 | 10 | -2 | 2 | -47 | - | 4 | -2 | -1 |
| | Mar | -20 | -26 | -15 | 11 | 9 | 5 | -15 | -37 | -26 | 16 | 5 | -7 | -4 | -3 | -1 | 2 | 1 | -1 |
| | Abr | -13 | -27 | -18 | 9 | 7 | -12 | -12 | -36 | -18 | 12 | 11 | -8 | -1 | -3 | - | 3 | 5 | -1 |
| | May | -8 | -25 | -17 | 9 | 3 | -5 | -12 | -37 | -22 | 14 | 9 | -5 | -6 | -2 | - | 2 | 7 | -0 |
| | Jun | -8 | -24 | -20 | 5 | 7 | -5 | -8 | -37 | -25 | 16 | 1 | -13 | -5 | -2 | - | 2 | 2 | - |

a. Incluye las industrias extractivas y refino de petróleo, coquerías y combustibles nucleares.

23. PRODUCCIÓN Y DEMANDA
F) Opiniones empresariales

23.18 Industria de la construcción (CNAE 2009)

Encuesta de Coyuntura Industrial del Ministerio de Industria, Energía y Turismo

Porcentajes netos

| | | Total | | | | Construcciones industriales | | Vivienda | | Obras públicas | | Servicios varios | |
|----|-----|--|--|---|--------------------------|--------------------------------|-----------------------------|---------------------------|-----------------------------|---------------------------|-----------------------------|---------------------------|-----------------------------|
| | | Nivel de producción respecto media trimestre anterior | Nivel de contratación respecto media trimestre anterior | Tendencias previstas próximos tres meses | | Nivel de producción | Nivel de contratación | Nivel de producción | Nivel de contratación | Nivel de producción | Nivel de contratación | Nivel de producción | Nivel de contratación |
| | | | | Nivel de producción | Nivel de contratación | | | | | | | | |
| | | | | | | | | | | | | | |
| 07 | M | 20 | 11 | 18 | 21 | 20 | 7 | 0 | -4 | 33 | 34 | 38 | -0 |
| 08 | M | -2 | -20 | -16 | -16 | -2 | -20 | -33 | -60 | 23 | 22 | 19 | -19 |
| 09 | M | -20 | -32 | -13 | -19 | -14 | -25 | -51 | -79 | 7 | 17 | -3 | -28 |
| 10 | M | -19 | -31 | -26 | -33 | -12 | -26 | -25 | -59 | -15 | -4 | -17 | -32 |
| 11 | M | -21 | -47 | -46 | -45 | -8 | -16 | -34 | -77 | -17 | -25 | -15 | -41 |
| 12 | M | -23 | -50 | -45 | -59 | -18 | -49 | -24 | -69 | -16 | -32 | -27 | -33 |
| 11 | Nov | -37 | -33 | -71 | -74 | -21 | -12 | -45 | -69 | -27 | -8 | -48 | -16 |
| | Dic | -19 | -43 | -65 | -62 | -3 | -5 | -17 | -73 | -11 | -23 | -44 | -31 |
| 12 | Ene | -14 | -49 | -67 | -66 | -17 | -43 | -22 | -71 | -16 | -31 | 8 | -50 |
| | Feb | -40 | -46 | -49 | -51 | -7 | -8 | -32 | -58 | -51 | -41 | -43 | -40 |
| | Mar | -29 | -31 | -34 | -61 | -65 | -19 | -39 | -71 | -20 | -1 | -20 | -13 |
| | Abr | 7 | -34 | -31 | -67 | -3 | -51 | 5 | -70 | 9 | -3 | 9 | -16 |
| | May | -26 | -51 | -42 | -65 | -8 | -71 | -42 | -90 | -13 | -23 | -24 | -22 |
| | Jun | -15 | -43 | -45 | -62 | -4 | -76 | -43 | -81 | 9 | -14 | -10 | -19 |
| | Jul | -14 | -43 | -17 | -47 | -9 | -66 | -11 | -57 | -5 | -37 | -45 | -18 |
| | Ago | -27 | -60 | -56 | -62 | -5 | -76 | -16 | -80 | -46 | -47 | -16 | -41 |
| | Sep | -43 | -58 | -24 | -38 | -69 | -76 | -42 | -78 | -38 | -44 | -48 | -42 |
| | Oct | -50 | -63 | -55 | -55 | -11 | -15 | -34 | -58 | -13 | -17 | -37 | -16 |
| | Nov | -10 | -63 | -43 | -73 | -9 | -72 | 7 | -63 | -1 | -65 | -63 | -59 |
| | Dic | -19 | -56 | -71 | -62 | -9 | -14 | -20 | -58 | -11 | -58 | -36 | -60 |
| 13 | Ene | -33 | -46 | -58 | -56 | -5 | -8 | -24 | -34 | -42 | -56 | -5 | -32 |
| | Feb | -23 | -52 | -49 | -50 | -9 | -19 | -17 | -55 | -32 | -50 | -22 | -58 |
| | Mar | -26 | -44 | -23 | -39 | -4 | -13 | -20 | -54 | -33 | -54 | -26 | -9 |
| | Abr | -31 | -51 | -25 | -39 | -4 | -12 | -38 | -63 | -22 | -52 | -43 | -33 |
| | May | -44 | -63 | -46 | -56 | -7 | -13 | -50 | -69 | -41 | -67 | -46 | -56 |
| | Jun | -17 | -47 | -31 | -44 | -2 | -14 | -17 | -43 | -22 | -55 | -11 | -47 |

23. PRODUCCIÓN Y DEMANDA
F) Opiniones empresariales

23.19 Utilización de la capacidad productiva y factores que han limitado la producción.
Total industria (excluida construcción) (CNAE 2009)

Encuesta de Coyuntura Industrial del Ministerio de Industria, Turismo y Comercio

Porcentajes y saldos

| | Capacidad productiva instalada | Utilización de la capacidad productiva instalada | | Factores que han limitado la producción en los últimos tres meses | | | | | | | | Pro memoria | | |
|-----------|--------------------------------|--|----------|---|----------------------------|-----------------------------|--------------------------------|-----------------------|-------------------------------|-------------------------------------|-------|-------------------------------------|---------------------------|----|
| | | En los tres últimos meses | Prevista | Ninguno | Debilidad demanda interior | Insuficiencia exportaciones | Insuficiencia equipo instalado | Falta de mano de obra | Insuficiencia materias primas | Dificultad financiación y tesorería | Otros | Período de trabajo asegurado (días) | Stocks de materias primas | |
| | 1 | 2 | 3 | 4 | 5 | 6 | 7 | 8 | 9 | 10 | 11 | 12 | 13 | |
| 08 | M | 7 | 80,1 | 80,4 | 36 | 39 | 9 | 3 | 2 | 2 | 1 | 8 | 122 | 6 |
| 09 | M | 26 | 71,2 | 71,4 | 21 | 52 | 18 | 0 | 0 | 1 | 2 | 5 | 95 | 10 |
| 10 | M | 22 | 72,0 | 72,8 | 22 | 51 | 17 | 1 | 1 | 1 | 3 | 5 | 106 | 4 |
| 11 | M | 18 | 73,3 | 73,7 | 26 | 49 | 13 | 1 | 1 | 2 | 3 | 5 | 67 | 5 |
| 12 | M | 21 | 72,9 | 73,5 | 20 | 52 | 15 | 1 | 0 | 2 | 4 | 6 | 54 | 3 |
| 08 | IV | 12 | 77,6 | 76,5 | 27 | 49 | 13 | 2 | 1 | 2 | 1 | 6 | 115 | 11 |
| 09 | I | 22 | 73,4 | 72,9 | 21 | 51 | 17 | 0 | 1 | 1 | 2 | 8 | 118 | 11 |
| | II | 26 | 70,9 | 71,4 | 21 | 51 | 20 | 1 | 0 | 1 | 3 | 4 | 85 | 13 |
| | III | 30 | 69,8 | 70,7 | 23 | 49 | 20 | 1 | 0 | 1 | 3 | 4 | 94 | 10 |
| | IV | 24 | 70,6 | 70,4 | 20 | 55 | 17 | 0 | 1 | 1 | 2 | 5 | 83 | 6 |
| 10 | I | 25 | 69,5 | 70,7 | 21 | 50 | 19 | 0 | 0 | 1 | 2 | 7 | 103 | 8 |
| | II | 21 | 71,8 | 73,9 | 22 | 51 | 17 | 0 | 1 | 1 | 3 | 6 | 110 | 4 |
| | III | 15 | 73,9 | 74,6 | 25 | 49 | 17 | 1 | 0 | 2 | 2 | 4 | 117 | 2 |
| | IV | 26 | 72,9 | 72,1 | 20 | 53 | 15 | 1 | 1 | 2 | 3 | 6 | 96 | 3 |
| 11 | I | 16 | 72,6 | 73,4 | 23 | 51 | 13 | 1 | 1 | 2 | 3 | 5 | 79 | 3 |
| | II | 17 | 74,7 | 75,8 | 28 | 48 | 11 | 1 | 1 | 3 | 3 | 5 | 69 | 7 |
| | III | 20 | 73,3 | 73,4 | 27 | 49 | 12 | 1 | 1 | 3 | 3 | 6 | 62 | 6 |
| | IV | 21 | 72,7 | 72,0 | 26 | 48 | 16 | 1 | 0 | 2 | 4 | 4 | 57 | 6 |
| 12 | I | 23 | 72,6 | 73,4 | 20 | 51 | 18 | 1 | 1 | 2 | 3 | 4 | 53 | -0 |
| | II | 21 | 73,0 | 74,1 | 25 | 52 | 13 | 1 | 0 | 1 | 3 | 5 | 56 | 5 |
| | III | 21 | 71,6 | 72,3 | 18 | 55 | 14 | 1 | 0 | 3 | 4 | 6 | 59 | 4 |
| | IV | 21 | 74,3 | 74,1 | 18 | 52 | 14 | 1 | 0 | 1 | 4 | 9 | 49 | 3 |
| 13 | I | 24 | 69,4 | 70,6 | 21 | 52 | 15 | 0 | 0 | 1 | 4 | 6 | 49 | -1 |
| | II | 21 | 73,1 | 74,4 | 20 | 52 | 15 | 1 | 1 | 1 | 4 | 7 | 52 | 0 |

CAPÍTULO 24 EMPLEO Y SALARIOS

24. EMPLEO Y SALARIOS
A) Encuesta de población activa

24.1 Población de 16 y más años: resumen

Instituto Nacional de Estadística

Miles de personas

| | | Población de 16 y más años | | | | | | | | | | Pro memoria : Tasas | | | |
|---------------|-------|----------------------------|--------|----------------|-------------|----------------|----------------|---------|--------------|---------|----------------|---------------------|-------------|--------|-------|
| | | Activa | | | | | | | Inactiva (a) | | | Activa (a) | Paro (a) | Empleo | |
| Total | | Ocupados | | | | | Parados (a) | Total | Hombres | Mujeres | | | | | |
| | | Total (a) | Total | No asalariados | Asalariados | | | | | | | | | | |
| | | | | | Total | Sector privado | | | | | Sector público | | | | |
| 1=2+9 | 2=3+8 | 3=4+5 | 4 | 5=6+7 | 6 | 7 | 8 | 9=10+11 | 10 | 11 | 12=2/1 | 13=8/2 | 14=3/1 | | |
| 07 | M | 37 663 | 22 190 | 20 356 | 3 596 | 16 760 | 13 847 | 2 913 | 1 834 | 15 473 | 5 678 | 9 795 | 58,92 | 8,26 | 54,05 |
| 08 | M | 38 208 | 22 848 | 20 258 | 3 576 | 16 681 | 13 723 | 2 959 | 2 591 | 15 360 | 5 720 | 9 639 | 59,80 | 11,33 | 53,02 |
| 09 | M | 38 432 | 23 037 | 18 888 | 3 207 | 15 681 | 12 619 | 3 062 | 4 150 | 15 394 | 5 910 | 9 484 | 59,95 | 18,01 | 49,15 |
| 10 | M | 38 479 | 23 089 | 18 457 | 3 110 | 15 347 | 12 217 | 3 130 | 4 632 | 15 390 | 6 010 | 9 380 | 60,00 | 20,07 | 47,97 |
| 11 | M | 38 497 | 23 104 | 18 105 | 2 999 | 15 105 | 11 915 | 3 190 | 4 999 | 15 394 | 6 120 | 9 274 | 60,01 | 21,64 | 47,03 |
| 12 | M | 38 429 | 23 051 | 17 282 | 3 040 | 14 242 | 11 228 | 3 014 | 5 769 | 15 378 | 6 192 | 9 186 | 59,99 | 25,03 | 44,97 |
| 12 I-I | M | 38 494 | 23 073 | 17 433 | 3 022 | 14 411 | 11 307 | 3 104 | 5 640 | 15 421 | 6 222 | 9 199 | 59,94 | 24,44 | 45,29 |
| 13 I-I | M | 38 270 | 22 837 | 16 635 | 3 022 | 13 613 | 10 767 | 2 846 | 6 203 | 15 432 | 6 270 | 9 162 | 59,68 | 27,16 | 43,47 |
| 11 I | | 38 512 | 23 062 | 18 152 | 3 031 | 15 121 | 11 935 | 3 186 | 4 910 | 15 450 | 6 133 | 9 318 | 59,88 | 21,29 | 47,13 |
| II | | 38 481 | 23 137 | 18 303 | 3 011 | 15 292 | 12 075 | 3 218 | 4 834 | 15 345 | 6 120 | 9 225 | 60,12 | 20,89 | 47,56 |
| III | | 38 488 | 23 135 | 18 156 | 2 977 | 15 179 | 11 959 | 3 221 | 4 978 | 15 353 | 6 080 | 9 273 | 60,11 | 21,52 | 47,17 |
| IV | | 38 508 | 23 081 | 17 808 | 2 978 | 14 829 | 11 693 | 3 136 | 5 274 | 15 427 | 6 146 | 9 281 | 59,94 | 22,85 | 46,24 |
| 12 I | | 38 494 | 23 073 | 17 433 | 3 022 | 14 411 | 11 307 | 3 104 | 5 640 | 15 421 | 6 222 | 9 199 | 59,94 | 24,44 | 45,29 |
| II | | 38 467 | 23 110 | 17 417 | 3 020 | 14 397 | 11 356 | 3 041 | 5 693 | 15 357 | 6 159 | 9 198 | 60,08 | 24,63 | 45,28 |
| III | | 38 420 | 23 098 | 17 320 | 3 087 | 14 233 | 11 241 | 2 992 | 5 778 | 15 322 | 6 141 | 9 181 | 60,12 | 25,02 | 45,08 |
| IV | | 38 333 | 22 922 | 16 957 | 3 032 | 13 926 | 11 008 | 2 917 | 5 965 | 15 411 | 6 245 | 9 165 | 59,80 | 26,02 | 44,24 |
| 13 I | | 38 270 | 22 837 | 16 635 | 3 022 | 13 613 | 10 767 | 2 846 | 6 203 | 15 432 | 6 270 | 9 162 | 59,68 | 27,16 | 43,47 |

a. Desde el primer trimestre de 2001 en adelante reflejan la nueva definición de parado, lo que implica una ruptura en las series. (Véase www.ine.es)

Nota general a los cuadros de la EPA: Como consecuencia del cambio en la base poblacional (Censo 2001), se han revisado todas las series que figuran en este cuadro, a partir del año 1996. Adicionalmente, desde el 1er. trimestre de 2005, se han incorporado las nuevas variables obligatorias a que se refiere el Reglamento (CE) 2257/2003 (sobre adaptación de lista de características de la EPA), se ha implantado un procedimiento centralizado para las entrevistas telefónicas y se ha modificado el cuestionario. Por tanto, en el 1er. trimestre de 2005, se produce una ruptura en las series de algunas variables. Para más información, véase www.ine.es.

24. EMPLEO Y SALARIOS
A) Encuesta de población activa

24.2 Población de 16 y más años por grupos de edad y sexo

Instituto Nacional de Estadística

Miles de personas

| | | Ambos sexos | | | | | Hombres | | | | Mujeres | | | | | |
|---------------|---|-------------|-----------------|-----------------|-----------------|------------------|----------|-----------------|-----------------|-----------------|------------------|------------|-----------------|-----------------|-----------------|------------------|
| | | Total | De 16 a 19 años | De 20 a 24 años | De 25 a 54 años | De 55 y más años | Total | De 16 a 19 años | De 20 a 24 años | De 25 a 54 años | De 55 y más años | Total | De 16 a 19 años | De 20 a 24 años | De 25 a 54 años | De 55 y más años |
| | | 1=2 a 5 | 2=7+12 | 3=8+13 | 4=9+14 | 5=10+15 | 6=7 a 10 | 7 | 8 | 9 | 10 | 11=12 a 15 | 12 | 13 | 14 | 15 |
| 07 | M | 37 663 | 1 845 | 2 798 | 20 947 | 12 074 | 18 481 | 948 | 1 431 | 10 666 | 5 436 | 19 182 | 896 | 1 366 | 10 281 | 6 638 |
| 08 | M | 38 208 | 1 841 | 2 750 | 21 336 | 12 282 | 18 752 | 946 | 1 405 | 10 868 | 5 534 | 19 456 | 895 | 1 345 | 10 468 | 6 748 |
| 09 | M | 38 432 | 1 822 | 2 667 | 21 468 | 12 474 | 18 848 | 936 | 1 361 | 10 926 | 5 625 | 19 583 | 886 | 1 305 | 10 542 | 6 850 |
| 10 | M | 38 479 | 1 794 | 2 572 | 21 440 | 12 672 | 18 830 | 921 | 1 309 | 10 883 | 5 716 | 19 650 | 873 | 1 263 | 10 557 | 6 956 |
| 11 | M | 38 497 | 1 767 | 2 491 | 21 350 | 12 889 | 18 800 | 906 | 1 265 | 10 811 | 5 817 | 19 697 | 860 | 1 226 | 10 539 | 7 072 |
| 12 | M | 38 429 | 1 740 | 2 416 | 21 151 | 13 121 | 18 723 | 892 | 1 225 | 10 679 | 5 927 | 19 706 | 848 | 1 190 | 10 472 | 7 194 |
| 12 I-I | M | 38 494 | 1 751 | 2 447 | 21 260 | 13 036 | 18 773 | 898 | 1 242 | 10 748 | 5 886 | 19 720 | 853 | 1 206 | 10 512 | 7 150 |
| 13 I-I | M | 38 270 | 1 720 | 2 365 | 20 929 | 13 256 | 18 612 | 882 | 1 198 | 10 541 | 5 992 | 19 657 | 838 | 1 167 | 10 388 | 7 264 |
| 11 I | | 38 512 | 1 776 | 2 523 | 21 410 | 12 804 | 18 827 | 911 | 1 283 | 10 855 | 5 778 | 19 685 | 865 | 1 240 | 10 555 | 7 026 |
| II | | 38 481 | 1 769 | 2 498 | 21 356 | 12 858 | 18 795 | 908 | 1 268 | 10 816 | 5 803 | 19 687 | 861 | 1 230 | 10 540 | 7 055 |
| III | | 38 488 | 1 764 | 2 480 | 21 328 | 12 917 | 18 788 | 905 | 1 259 | 10 794 | 5 830 | 19 699 | 859 | 1 221 | 10 534 | 7 086 |
| IV | | 38 508 | 1 758 | 2 466 | 21 307 | 12 977 | 18 791 | 901 | 1 252 | 10 780 | 5 859 | 19 717 | 857 | 1 214 | 10 528 | 7 119 |
| 12 I | | 38 494 | 1 751 | 2 447 | 21 260 | 13 036 | 18 773 | 898 | 1 242 | 10 748 | 5 886 | 19 720 | 853 | 1 206 | 10 512 | 7 150 |
| II | | 38 467 | 1 745 | 2 427 | 21 200 | 13 095 | 18 750 | 894 | 1 232 | 10 710 | 5 914 | 19 717 | 851 | 1 195 | 10 490 | 7 181 |
| III | | 38 420 | 1 737 | 2 405 | 21 125 | 13 154 | 18 712 | 890 | 1 220 | 10 661 | 5 942 | 19 708 | 847 | 1 185 | 10 464 | 7 212 |
| IV | | 38 333 | 1 729 | 2 384 | 21 020 | 13 201 | 18 656 | 886 | 1 209 | 10 596 | 5 966 | 19 677 | 843 | 1 176 | 10 423 | 7 235 |
| 13 I | | 38 270 | 1 720 | 2 365 | 20 929 | 13 256 | 18 612 | 882 | 1 198 | 10 541 | 5 992 | 19 657 | 838 | 1 167 | 10 388 | 7 264 |

Nota general a los cuadros de la EPA: Como consecuencia del cambio en la base poblacional (Censo 2001), se han revisado todas las series que figuran en este cuadro, a partir del año 1996. Adicionalmente, desde el 1er. trimestre de 2005, se han incorporado las nuevas variables obligatorias a que se refiere el Reglamento (CE) 2257/2003 (sobre adaptación de lista de características de la EPA), se ha implantado un procedimiento centralizado para las entrevistas telefónicas y se ha modificado el cuestionario. Por tanto, en el 1er. trimestre de 2005, se produce una ruptura en las series de algunas variables. Para más información, véase www.ine.es.

24. EMPLEO Y SALARIOS

A) Encuesta de población activa

24.3 Población activa y ocupada por grupos de edad y sexo

Instituto Nacional de Estadística

Miles de personas

| | | Población activa (a) | | | | | | | | Población ocupada | | | | | | | | | |
|--------|---|----------------------|-----------------|-----------------|------------------|---------|-----------------|-----------------|------------------|-------------------|----------|-----------------|-----------------|------------------|----------|-----------------|-----------------|------------------|-------|
| | | Hombres | | | | Mujeres | | | | Hombres | | | | Mujeres | | | | | |
| Total | | Total | De 16 a 24 años | De 25 a 54 años | De 55 y más años | Total | De 16 a 24 años | De 25 a 54 años | De 55 y más años | Total | Total | De 16 a 24 años | De 25 a 54 años | De 55 y más años | Total | De 16 a 24 años | De 25 a 54 años | De 55 y más años | |
| 1=2+6 | | 2=3a5 | 3 | 4 | 5 | 6=7a9 | 7 | 8 | 9 | 10=11+15 | 11=12a14 | 12 | 13 | 14 | 15=16a18 | 16 | 17 | 18 | |
| 07 | M | 22 190 | 12 802 | 1 362 | 9 879 | 1 562 | 9 387 | 1 072 | 7 470 | 845 | 20 356 | 11 987 | 1 154 | 9 344 | 1 489 | 8 369 | 837 | 6 749 | 782 |
| 08 | M | 22 848 | 13 032 | 1 331 | 10 064 | 1 637 | 9 817 | 1 077 | 7 822 | 917 | 20 258 | 11 721 | 1 015 | 9 168 | 1 537 | 8 537 | 800 | 6 899 | 838 |
| 09 | M | 23 037 | 12 939 | 1 221 | 10 086 | 1 631 | 10 099 | 1 002 | 8 087 | 1 010 | 18 888 | 10 646 | 744 | 8 448 | 1 455 | 8 242 | 638 | 6 722 | 882 |
| 10 | M | 23 089 | 12 819 | 1 108 | 10 066 | 1 645 | 10 270 | 940 | 8 268 | 1 062 | 18 457 | 10 290 | 630 | 8 241 | 1 419 | 8 167 | 566 | 6 677 | 924 |
| 11 | M | 23 104 | 12 681 | 1 014 | 10 007 | 1 659 | 10 423 | 900 | 8 360 | 1 163 | 18 105 | 9 991 | 525 | 8 049 | 1 417 | 8 113 | 500 | 6 611 | 1 002 |
| 12 | M | 23 051 | 12 531 | 940 | 9 895 | 1 696 | 10 520 | 837 | 8 443 | 1 239 | 17 282 | 9 432 | 429 | 7 598 | 1 405 | 7 850 | 404 | 6 417 | 1 029 |
| 12 I-I | M | 23 073 | 12 551 | 932 | 9 946 | 1 673 | 10 522 | 840 | 8 479 | 1 203 | 17 433 | 9 527 | 428 | 7 706 | 1 393 | 7 906 | 422 | 6 475 | 1 009 |
| 13 I-I | M | 22 837 | 12 342 | 895 | 9 754 | 1 693 | 10 496 | 783 | 8 451 | 1 262 | 16 635 | 9 037 | 365 | 7 307 | 1 365 | 7 598 | 353 | 6 233 | 1 012 |
| 11 I | | 23 062 | 12 694 | 1 019 | 10 027 | 1 648 | 10 368 | 892 | 8 358 | 1 118 | 18 152 | 10 059 | 537 | 8 104 | 1 419 | 8 093 | 507 | 6 619 | 967 |
| II | | 23 137 | 12 675 | 1 014 | 10 007 | 1 655 | 10 462 | 909 | 8 396 | 1 158 | 18 303 | 10 067 | 525 | 8 118 | 1 423 | 8 236 | 511 | 6 717 | 1 009 |
| III | | 23 135 | 12 708 | 1 058 | 10 000 | 1 650 | 10 427 | 944 | 8 298 | 1 185 | 18 156 | 10 034 | 560 | 8 063 | 1 411 | 8 122 | 525 | 6 580 | 1 018 |
| IV | | 23 081 | 12 646 | 966 | 9 995 | 1 684 | 10 436 | 854 | 8 388 | 1 193 | 17 808 | 9 806 | 478 | 7 912 | 1 416 | 8 002 | 459 | 6 529 | 1 015 |
| 12 I | | 23 073 | 12 551 | 932 | 9 946 | 1 673 | 10 522 | 840 | 8 479 | 1 203 | 17 433 | 9 527 | 428 | 7 706 | 1 393 | 7 906 | 422 | 6 475 | 1 009 |
| II | | 23 110 | 12 591 | 945 | 9 942 | 1 703 | 10 520 | 852 | 8 424 | 1 244 | 17 417 | 9 497 | 431 | 7 647 | 1 419 | 7 921 | 409 | 6 479 | 1 033 |
| III | | 23 098 | 12 572 | 988 | 9 881 | 1 703 | 10 527 | 866 | 8 400 | 1 261 | 17 320 | 9 469 | 465 | 7 589 | 1 414 | 7 852 | 418 | 6 387 | 1 046 |
| IV | | 22 922 | 12 411 | 896 | 9 812 | 1 703 | 10 511 | 792 | 8 470 | 1 250 | 16 957 | 9 237 | 392 | 7 448 | 1 396 | 7 720 | 365 | 6 329 | 1 026 |
| 13 I | | 22 837 | 12 342 | 895 | 9 754 | 1 693 | 10 496 | 783 | 8 451 | 1 262 | 16 635 | 9 037 | 365 | 7 307 | 1 365 | 7 598 | 353 | 6 233 | 1 012 |

a. Desde el primer trimestre de 2001 en adelante reflejan la nueva definición de parado, lo que implica una ruptura en las series. (Véase www.ine.es)

Nota general a los cuadros de la EPA: Como consecuencia del cambio en la base poblacional (Censo 2001), se han revisado todas las series que figuran en este cuadro, a partir del año 1996. Adicionalmente, desde el 1er. trimestre de 2005, se han incorporado las nuevas variables obligatorias a que se refiere el Reglamento (CE) 2257/2003 (sobre adaptación de lista de características de la EPA), se ha implantado un procedimiento centralizado para las entrevistas telefónicas y se ha modificado el cuestionario. Por tanto, en el 1er. trimestre de 2005, se produce una ruptura en las series de algunas variables. Para más información, véase www.ine.es.

24. EMPLEO Y SALARIOS

A) Encuesta de población activa

24.4 Ocupados por ramas de actividad, según secciones de la CNAE 2009 (a)

Instituto Nacional de Estadística

Miles de personas

| | | Industria | | | | | | | | | Servicios | | | | | | | | | | | |
|--------|---|----------------|-------------|-------|-----------------------------|--|---|--|---------|---|--------------|--|--|--------------------------------------|--|---|---|-------|--------------------------------------|--|---|---|
| | | Manufactureras | | | | | | | | Energía eléctrica, gas, vapor, aire acondicionado, agua, saneamiento, residuos y descont. | Construcción | Comercio, reparación de vehículos de motor y motocicletas y hostelería | | | | | | | Actividades financieras y de seguros | Actividades inmobiliarias, profesionales, técnicas, administrativas y servicios auxiliares | AAPP y defensa, Seg. Social, educación y act. sanitarias y serv. sociales | Actividades de los hogares, extraterrestres y otros servicios |
| Total | | Total | Extractivas | Total | Alimentos, bebidas y tabaco | Textil, confec., cuero, calzado, madera y artes y gráficas | Refino, química, metalurgia, min. no metálicos y prod. de caucho y plástico | Maquinaria, óptica, informática, electrónica, vehículos y diversas | D+E | F | Total | Comercio, reparación de vehículos de motor y motocicletas y hostelería | Transporte, almacenamiento, información y comunicaciones | Actividades financieras y de seguros | Actividades inmobiliarias, profesionales, técnicas, administrativas y servicios auxiliares | AAPP y defensa, Seg. Social, educación y act. sanitarias y serv. sociales | Actividades de los hogares, extraterrestres y otros servicios | | | | | |
| 1 | | A | B a E | B | C | 10 a 12 | 13 a 18 | 19 a 24 | 25 a 33 | | G a U | G+I | H+J | K | L a N | O a Q | R a U | | | | | |
| | | 2 | 3 | 4 | 5 | 6 | 7 | 8 | 9 | 10 | 11 | 12 | 13 | 14 | 15 | 16 | 17 | 18 | | | | |
| 07 | M | 20 356 | 863 | 3 240 | 60 | 2 974 | 495 | 502 | 658 | 1 319 | 206 | 2 740 | 13 514 | 4 544 | 1 505 | 501 | 1 887 | 3 581 | 1 496 | | | |
| 08 | M | 20 258 | 819 | 3 199 | 53 | 2 952 | 508 | 478 | 645 | 1 320 | 194 | 2 453 | 13 786 | 4 656 | 1 525 | 508 | 1 921 | 3 687 | 1 489 | | | |
| 09 | M | 18 888 | 786 | 2 775 | 46 | 2 519 | 465 | 392 | 544 | 1 119 | 210 | 1 888 | 13 439 | 4 396 | 1 427 | 474 | 1 842 | 3 851 | 1 449 | | | |
| 10 | M | 18 457 | 793 | 2 611 | 45 | 2 370 | 449 | 375 | 511 | 1 036 | 196 | 1 651 | 13 402 | 4 280 | 1 416 | 464 | 1 830 | 3 953 | 1 461 | | | |
| 11 | M | 18 105 | 760 | 2 555 | 41 | 2 305 | 452 | 352 | 478 | 1 023 | 209 | 1 393 | 13 396 | 4 320 | 1 392 | 451 | 1 818 | 4 017 | 1 400 | | | |
| 12 | M | 17 282 | 753 | 2 431 | 37 | 2 176 | 444 | 330 | 446 | 955 | 219 | 1 148 | 12 950 | 4 145 | 1 340 | 425 | 1 800 | 3 861 | 1 380 | | | |
| 12 I-I | M | 17 433 | 776 | 2 459 | 38 | 2 204 | 449 | 345 | 454 | 956 | 217 | 1 187 | 13 011 | 4 104 | 1 360 | 439 | 1 776 | 3 968 | 1 364 | | | |
| 13 I-I | M | 16 635 | 723 | 2 317 | 30 | 2 078 | 444 | 310 | 427 | 896 | 210 | 1 050 | 12 545 | 3 997 | 1 292 | 433 | 1 749 | 3 694 | 1 380 | | | |
| 11 I | | 18 152 | 783 | 2 541 | 42 | 2 300 | 454 | 364 | 486 | 997 | 198 | 1 494 | 13 334 | 4 227 | 1 401 | 456 | 1 833 | 4 027 | 1 390 | | | |
| II | | 18 303 | 741 | 2 578 | 43 | 2 324 | 449 | 363 | 474 | 1 038 | 211 | 1 430 | 13 554 | 4 368 | 1 394 | 461 | 1 842 | 4 055 | 1 435 | | | |
| III | | 18 156 | 708 | 2 576 | 40 | 2 317 | 449 | 344 | 486 | 1 039 | 219 | 1 371 | 13 502 | 4 436 | 1 389 | 451 | 1 799 | 4 011 | 1 416 | | | |
| IV | | 17 808 | 809 | 2 526 | 39 | 2 278 | 455 | 337 | 467 | 1 019 | 209 | 1 277 | 13 196 | 4 249 | 1 382 | 435 | 1 796 | 3 975 | 1 358 | | | |
| 12 I | | 17 433 | 776 | 2 459 | 38 | 2 204 | 449 | 345 | 454 | 956 | 217 | 1 187 | 13 011 | 4 104 | 1 360 | 439 | 1 776 | 3 968 | 1 364 | | | |
| II | | 17 417 | 732 | 2 438 | 38 | 2 183 | 444 | 335 | 442 | 963 | 217 | 1 193 | 13 054 | 4 190 | 1 351 | 428 | 1 796 | 3 925 | 1 363 | | | |
| III | | 17 320 | 720 | 2 442 | 35 | 2 183 | 443 | 323 | 440 | 978 | 224 | 1 137 | 13 021 | 4 246 | 1 336 | 414 | 1 834 | 3 782 | 1 410 | | | |
| IV | | 16 957 | 784 | 2 384 | 35 | 2 132 | 442 | 320 | 447 | 924 | 216 | 1 074 | 12 716 | 4 040 | 1 312 | 419 | 1 794 | 3 767 | 1 384 | | | |
| 13 I | | 16 635 | 723 | 2 317 | 30 | 2 078 | 444 | 310 | 427 | 896 | 210 | 1 050 | 12 545 | 3 997 | 1 292 | 433 | 1 749 | 3 694 | 1 380 | | | |

a. Series recalculadas a partir de la matriz de paso a CNAE 2009 publicada por el INE.

Nota general a los cuadros de la EPA: Como consecuencia del cambio en la base poblacional (Censo 2001), se han revisado todas las series que figuran en este cuadro, a partir del año 1996. Adicionalmente, desde el 1er. trimestre de 2005, se han incorporado las nuevas variables obligatorias a que se refiere el Reglamento (CE) 2257/2003 (sobre adaptación de lista de características de la EPA), se ha implantado un procedimiento centralizado para las entrevistas telefónicas y se ha modificado el cuestionario. Por tanto, en el 1er. trimestre de 2005, se produce una ruptura en las series de algunas variables. Para más información, véase www.ine.es.

24. EMPLEO Y SALARIOS

A) Encuesta de población activa

24.5 Ocupados por situación profesional

Instituto Nacional de Estadística

Miles de personas

| | | No asalariados | | | | | | | Asalariados | | | | | | | | |
|--------|---------|----------------|-----------|----------------------------|----------------------------|----------------|--------|-------|----------------|----------------|---------------------------|---------|------------------|------|---------------|-------------------|-----|
| | | Total | Empleador | Empresario sin asalariados | Miembro de una cooperativa | Ayuda familiar | Otros | Total | Sector privado | Sector público | | | | | | | |
| | | | | | | | | | | Total | Administraciones públicas | | | | | Empresas públicas | |
| | | | | | | | | | | | Total | Central | Seguridad social | CCAA | Local y otras | | |
| 1=2+8 | 2=3 a 7 | 3 | 4 | 5 | 6 | 7 | 8=9+10 | 9 | 10=11+16 | 11=12 a 15 | 12 | 13 | 14 | 15 | 16 | | |
| 07 | M | 20 356 | 3 596 | 1 118 | 2 167 | 80 | 222 | 9 | 16 760 | 13 847 | 2 913 | 2 756 | 512 | 57 | 1 537 | 651 | 157 |
| 08 | M | 20 258 | 3 576 | 1 165 | 2 125 | 66 | 208 | 12 | 16 681 | 13 723 | 2 959 | 2 813 | 521 | 45 | 1 601 | 646 | 145 |
| 09 | M | 18 888 | 3 207 | 1 073 | 1 918 | 33 | 173 | 11 | 15 681 | 12 619 | 3 062 | 2 917 | 527 | 39 | 1 675 | 677 | 145 |
| 10 | M | 18 457 | 3 110 | 1 026 | 1 890 | 32 | 152 | 9 | 15 347 | 12 217 | 3 130 | 2 985 | 537 | 38 | 1 745 | 666 | 144 |
| 11 | M | 18 105 | 2 999 | 942 | 1 879 | 32 | 138 | 8 | 15 105 | 11 915 | 3 190 | 3 038 | 548 | 39 | 1 784 | 667 | 152 |
| 12 | M | 17 282 | 3 040 | 913 | 1 965 | 28 | 125 | 9 | 14 242 | 11 228 | 3 014 | 2 864 | 529 | 39 | 1 694 | 603 | 149 |
| 12 /-I | M | 17 433 | 3 022 | 910 | 1 943 | 34 | 128 | 7 | 14 411 | 11 307 | 3 104 | 2 957 | 544 | 37 | 1 750 | 626 | 148 |
| 13 /-I | M | 16 635 | 3 022 | 851 | 2 024 | 22 | 116 | 10 | 13 613 | 10 767 | 2 846 | 2 686 | 505 | 35 | 1 581 | 566 | 159 |
| 11 / | | 18 152 | 3 031 | 974 | 1 864 | 33 | 154 | 6 | 15 121 | 11 935 | 3 186 | 3 039 | 562 | 42 | 1 764 | 671 | 147 |
| II | | 18 303 | 3 011 | 953 | 1 871 | 35 | 144 | 8 | 15 292 | 12 075 | 3 218 | 3 068 | 551 | 35 | 1 795 | 688 | 149 |
| III | | 18 156 | 2 977 | 936 | 1 878 | 31 | 124 | 8 | 15 179 | 11 959 | 3 221 | 3 064 | 546 | 40 | 1 808 | 671 | 156 |
| IV | | 17 808 | 2 978 | 904 | 1 905 | 30 | 130 | 10 | 14 829 | 11 693 | 3 136 | 2 979 | 533 | 39 | 1 770 | 638 | 157 |
| 12 / | | 17 433 | 3 022 | 910 | 1 943 | 34 | 128 | 7 | 14 411 | 11 307 | 3 104 | 2 957 | 544 | 37 | 1 750 | 626 | 148 |
| II | | 17 417 | 3 020 | 925 | 1 930 | 30 | 128 | 8 | 14 397 | 11 356 | 3 041 | 2 899 | 521 | 41 | 1 724 | 614 | 142 |
| III | | 17 320 | 3 087 | 934 | 1 987 | 24 | 133 | 10 | 14 233 | 11 241 | 2 992 | 2 839 | 533 | 41 | 1 680 | 586 | 153 |
| IV | | 16 957 | 3 032 | 885 | 2 002 | 24 | 112 | 10 | 13 926 | 11 008 | 2 917 | 2 762 | 517 | 38 | 1 622 | 585 | 155 |
| 13 / | | 16 635 | 3 022 | 851 | 2 024 | 22 | 116 | 10 | 13 613 | 10 767 | 2 846 | 2 686 | 505 | 35 | 1 581 | 566 | 159 |

Nota general a los cuadros de la EPA: Como consecuencia del cambio en la base poblacional (Censo 2001), se han revisado todas las series que figuran en este cuadro, a partir del año 1996. Adicionalmente, desde el 1er. trimestre de 2005, se han incorporado las nuevas variables obligatorias a que se refiere el Reglamento (CE) 2257/2003 (sobre adaptación de lista de características de la EPA), se ha implantado un procedimiento centralizado para las entrevistas telefónicas y se ha modificado el cuestionario. Por tanto, en el 1er. trimestre de 2005, se produce una ruptura en las series de algunas variables. Para más información, véase www.ine.es.

24. EMPLEO Y SALARIOS

A) Encuesta de población activa

24.6 Asalariados por ramas de actividad, según secciones de la CNAE 2009 (a)

Instituto Nacional de Estadística

Miles de personas

| | | Industria | | | | | | | | | Construcción | Servicios | | | | | | | | | | | | | | |
|--------|---|-----------|--|-------|-------------|----------------|-----------------------------|--|---|--|--------------|--|--------|--|--|--------------------------------------|--|--|---|-------|-----|-----|---|-------|-------|-------|
| | | Total | Agricultura, ganadería, silvicultura y pesca | Total | Extractivas | Manufactureras | | | | | | Energía eléctrica, gas, vapor, aire acond., agua, saneamiento, residuos y descont. | Total | Comercio, reparación de vehículos de motor y motocicletas y hostelería | Transporte, almacenamiento de información y comunicaciones | Actividades financieras y de seguros | Act.inmobiliarias, profesionales, técnicas, administrativas y servicios auxiliares | AAPP y defensa, Seg.Social, educación y act. sanitarias y serv. sociales | Activ. artísticas, de los hogares, extraterritoriales y otros servicios | | | | | | | |
| | | | | | | Total | Alimentos, bebidas y tabaco | Textil, confec., cuero, calzado, madera y artes y gráficas | Refino, química, metalurgia, min.no metálicos y prod.de caucho y plástico | Maquinaria, óptica, informática, electrónica, vehículos y diversas | | | | | | | | | | G+a U | G+I | H+J | K | L a N | O a Q | R a U |
| | | | | | | | | | | | | | | | | | | | | | | | | | | |
| 1 | 2 | 3 | 4 | 5 | 6 | 7 | 8 | 9 | 10 | 11 | 12 | 13 | 14 | 15 | 16 | 17 | 18 | | | | | | | | | |
| 07 | M | 16 760 | 462 | 2 869 | 56 | 2 616 | 431 | 419 | 625 | 1 141 | 197 | 2 195 | 11 235 | 3 363 | 1 224 | 445 | 1 461 | 3 442 | 1 299 | | | | | | | |
| 08 | M | 16 681 | 425 | 2 832 | 49 | 2 595 | 445 | 397 | 615 | 1 139 | 188 | 1 927 | 11 497 | 3 442 | 1 262 | 455 | 1 498 | 3 552 | 1 289 | | | | | | | |
| 09 | M | 15 681 | 425 | 2 461 | 43 | 2 215 | 412 | 323 | 515 | 965 | 202 | 1 446 | 11 350 | 3 278 | 1 208 | 440 | 1 444 | 3 729 | 1 250 | | | | | | | |
| 10 | M | 15 347 | 447 | 2 332 | 43 | 2 102 | 406 | 308 | 485 | 903 | 187 | 1 231 | 11 337 | 3 195 | 1 183 | 426 | 1 435 | 3 825 | 1 273 | | | | | | | |
| 11 | M | 15 105 | 433 | 2 286 | 39 | 2 047 | 405 | 298 | 451 | 893 | 200 | 1 037 | 11 349 | 3 235 | 1 163 | 412 | 1 431 | 3 891 | 1 218 | | | | | | | |
| 12 | M | 14 242 | 426 | 2 152 | 31 | 1 914 | 395 | 276 | 420 | 823 | 208 | 803 | 10 861 | 3 049 | 1 119 | 391 | 1 405 | 3 729 | 1 167 | | | | | | | |
| 12 /-I | M | 14 411 | 445 | 2 178 | 35 | 1 938 | 402 | 288 | 429 | 819 | 206 | 832 | 10 957 | 3 031 | 1 134 | 403 | 1 389 | 3 824 | 1 175 | | | | | | | |
| 13 /-I | M | 13 613 | 400 | 2 063 | 25 | 1 838 | 390 | 258 | 402 | 788 | 200 | 715 | 10 435 | 2 905 | 1 073 | 397 | 1 341 | 3 563 | 1 156 | | | | | | | |
| 11 / | | 15 121 | 459 | 2 282 | 41 | 2 052 | 411 | 304 | 458 | 878 | 190 | 1 125 | 11 255 | 3 134 | 1 161 | 418 | 1 438 | 3 895 | 1 208 | | | | | | | |
| II | | 15 292 | 413 | 2 304 | 41 | 2 062 | 401 | 305 | 447 | 908 | 202 | 1 071 | 11 504 | 3 272 | 1 167 | 422 | 1 461 | 3 929 | 1 253 | | | | | | | |
| III | | 15 179 | 385 | 2 312 | 38 | 2 062 | 404 | 295 | 458 | 906 | 211 | 1 022 | 11 461 | 3 349 | 1 169 | 407 | 1 418 | 3 889 | 1 229 | | | | | | | |
| IV | | 14 829 | 473 | 2 246 | 36 | 2 011 | 403 | 287 | 439 | 882 | 199 | 932 | 11 178 | 3 184 | 1 154 | 399 | 1 409 | 3 850 | 1 182 | | | | | | | |
| 12 / | | 14 411 | 445 | 2 178 | 35 | 1 938 | 402 | 288 | 429 | 819 | 206 | 832 | 10 957 | 3 031 | 1 134 | 403 | 1 389 | 3 824 | 1 175 | | | | | | | |
| II | | 14 397 | 410 | 2 154 | 33 | 1 914 | 394 | 279 | 415 | 826 | 207 | 847 | 10 986 | 3 098 | 1 132 | 395 | 1 416 | 3 795 | 1 150 | | | | | | | |
| III | | 14 233 | 389 | 2 159 | 27 | 1 919 | 393 | 269 | 415 | 842 | 214 | 793 | 10 892 | 3 114 | 1 112 | 380 | 1 435 | 3 664 | 1 188 | | | | | | | |
| IV | | 13 926 | 461 | 2 118 | 29 | 1 884 | 390 | 269 | 420 | 806 | 205 | 738 | 10 608 | 2 954 | 1 099 | 385 | 1 381 | 3 634 | 1 156 | | | | | | | |
| 13 / | | 13 613 | 400 | 2 063 | 25 | 1 838 | 390 | 258 | 402 | 788 | 200 | 715 | 10 435 | 2 905 | 1 073 | 397 | 1 341 | 3 563 | 1 156 | | | | | | | |

a. Series recalculadas a partir de la matriz de paso a CNAE 2009 publicada por el INE.

Nota general a los cuadros de la EPA: Como consecuencia del cambio en la base poblacional (Censo 2001), se han revisado todas las series que figuran en este cuadro, a partir del año 1996. Adicionalmente, desde el 1er. trimestre de 2005, se han incorporado las nuevas variables obligatorias a que se refiere el Reglamento (CE) 2257/2003 (sobre adaptación de lista de características de la EPA), se ha implantado un procedimiento centralizado para las entrevistas telefónicas y se ha modificado el cuestionario. Por tanto, en el 1er. trimestre de 2005, se produce una ruptura en las series de algunas variables. Para más información, véase www.ine.es.

24. EMPLEO Y SALARIOS
A) Encuesta de población activa

24.7 Asalariados según duración de la jornada, tipo de contrato y sexo

Instituto Nacional de Estadística

Miles de personas

| | | Total | Hombres | Mujeres | Duración de la jornada | | Con contrato indefinido | | | | | Con contrato temporal | | | | |
|---------------|---|-------------------------|---------|---------|------------------------|------------------|-------------------------|---------|---------|-------------------|------------------|-----------------------|---------|---------|-------------------|------------------|
| | | | | | A tiempo completo | A tiempo parcial | Total | Hombres | Mujeres | A tiempo completo | A tiempo parcial | Total | Hombres | Mujeres | A tiempo completo | A tiempo parcial |
| | | | | | 4=9+14 | 5=10+15 | 6=7+8 | 7 | 8 | 9 | 10 | 11=12+13 | 12 | 13 | 14 | 15 |
| | | 4+5= =6+11 1=2+3= | 2=7+12 | 3=8+13 | 4=9+14 | 5=10+15 | 6=7+8 | 7 | 8 | 9 | 10 | 11=12+13 | 12 | 13 | 14 | 15 |
| 07 | M | 16 760 | 9 522 | 7 238 | 14 737 | 2 023 | 11 453 | 6 611 | 4 842 | 10 418 | 1 035 | 5 307 | 2 910 | 2 396 | 4 319 | 988 |
| 08 | M | 16 681 | 9 279 | 7 402 | 14 625 | 2 056 | 11 801 | 6 720 | 5 081 | 10 696 | 1 105 | 4 880 | 2 559 | 2 321 | 3 929 | 951 |
| 09 | M | 15 681 | 8 494 | 7 187 | 13 589 | 2 092 | 11 698 | 6 473 | 5 226 | 10 493 | 1 205 | 3 982 | 2 021 | 1 961 | 3 096 | 887 |
| 10 | M | 15 347 | 8 195 | 7 151 | 13 206 | 2 141 | 11 524 | 6 239 | 5 284 | 10 300 | 1 224 | 3 823 | 1 956 | 1 867 | 2 906 | 918 |
| 11 | M | 15 105 | 7 994 | 7 111 | 12 902 | 2 204 | 11 280 | 6 059 | 5 221 | 10 075 | 1 205 | 3 826 | 1 936 | 1 890 | 2 827 | 999 |
| 12 | M | 14 242 | 7 415 | 6 826 | 12 014 | 2 228 | 10 877 | 5 762 | 5 116 | 9 635 | 1 243 | 3 365 | 1 654 | 1 711 | 2 379 | 986 |
| 12 I-I | M | 14 411 | 7 536 | 6 875 | 12 220 | 2 192 | 10 986 | 5 855 | 5 131 | 9 777 | 1 210 | 3 425 | 1 681 | 1 744 | 2 443 | 982 |
| 13 I-I | M | 13 613 | 7 016 | 6 597 | 11 266 | 2 347 | 10 602 | 5 548 | 5 054 | 9 251 | 1 351 | 3 011 | 1 468 | 1 543 | 2 015 | 996 |
| 11 I | | 15 121 | 8 029 | 7 092 | 12 877 | 2 243 | 11 375 | 6 139 | 5 236 | 10 133 | 1 241 | 3 746 | 1 890 | 1 856 | 2 744 | 1 002 |
| II | | 15 292 | 8 055 | 7 237 | 12 998 | 2 295 | 11 390 | 6 107 | 5 283 | 10 162 | 1 228 | 3 903 | 1 948 | 1 955 | 2 836 | 1 067 |
| III | | 15 179 | 8 068 | 7 112 | 13 061 | 2 119 | 11 229 | 6 046 | 5 183 | 10 079 | 1 150 | 3 950 | 2 022 | 1 928 | 2 982 | 969 |
| IV | | 14 829 | 7 825 | 7 004 | 12 671 | 2 159 | 11 125 | 5 943 | 5 182 | 9 924 | 1 200 | 3 704 | 1 882 | 1 823 | 2 746 | 958 |
| 12 I | | 14 411 | 7 536 | 6 875 | 12 220 | 2 192 | 10 986 | 5 855 | 5 131 | 9 777 | 1 210 | 3 425 | 1 681 | 1 744 | 2 443 | 982 |
| II | | 14 397 | 7 484 | 6 914 | 12 113 | 2 284 | 10 991 | 5 813 | 5 178 | 9 729 | 1 261 | 3 407 | 1 671 | 1 736 | 2 384 | 1 023 |
| III | | 14 233 | 7 419 | 6 814 | 12 070 | 2 163 | 10 811 | 5 744 | 5 068 | 9 617 | 1 194 | 3 422 | 1 676 | 1 746 | 2 453 | 969 |
| IV | | 13 926 | 7 223 | 6 703 | 11 652 | 2 274 | 10 720 | 5 635 | 5 086 | 9 415 | 1 305 | 3 205 | 1 588 | 1 617 | 2 236 | 969 |
| 13 I | | 13 613 | 7 016 | 6 597 | 11 266 | 2 347 | 10 602 | 5 548 | 5 054 | 9 251 | 1 351 | 3 011 | 1 468 | 1 543 | 2 015 | 996 |

Nota general a los cuadros de la EPA: Como consecuencia del cambio en la base poblacional (Censo 2001), se han revisado todas las series que figuran en este cuadro, a partir del año 1996. Adicionalmente, desde el 1er. trimestre de 2005, se han incorporado las nuevas variables obligatorias a que se refiere el Reglamento (CE) 2257/2003 (sobre adaptación de lista de características de la EPA), se ha implantado un procedimiento centralizado para las entrevistas telefónicas y se ha modificado el cuestionario. Por tanto, en el 1er. trimestre de 2005, se produce una ruptura en las series de algunas variables. Para más información, véase www.ine.es.

24. EMPLEO Y SALARIOS
A) Encuesta de población activa

24.8 Parados por ramas de actividad (CNAE 2009) y sexo (a)

Instituto Nacional de Estadística

Miles de personas

| | | Total | Buscan primer empleo | | Han trabajado antes (b) | | | | | | | | | | | | |
|---------------|---|-------|----------------------|---------|-------------------------|-----------|-------------|---------|-----------|---------|--------------|---------|-----------|---------|---|-------|----|
| | | | Del cual | | Del cual | | Agricultura | | Industria | | Construcción | | Servicios | | Han dejado su empleo hace más de un año | | |
| | | | Total | Mujeres | Total | Mujeres | Total | Mujeres | Total | Mujeres | Total | Mujeres | Total | Mujeres | | | |
| | | | 1=2+4 | 2 | 3 | 4=6+8+10+ | 5=7+9+11+ | 6 | 7 | 8 | 9 | 10 | 11 | 12 | 13 | 14 | 15 |
| | | | | | | 12+14 | 13+15 | | | | | | | | | | |
| 07 | M | 1 834 | 198 | 121 | 1 636 | 897 | 90 | 41 | 137 | 55 | 186 | 9 | 717 | 461 | 506 | 331 | |
| 08 | M | 2 591 | 232 | 139 | 2 359 | 1 140 | 132 | 61 | 212 | 72 | 424 | 15 | 955 | 586 | 636 | 407 | |
| 09 | M | 4 150 | 300 | 173 | 3 849 | 1 685 | 193 | 75 | 364 | 108 | 671 | 23 | 1 433 | 828 | 1 189 | 650 | |
| 10 | M | 4 632 | 355 | 200 | 4 277 | 1 903 | 219 | 85 | 262 | 75 | 507 | 19 | 1 436 | 827 | 1 853 | 897 | |
| 11 | M | 4 999 | 421 | 235 | 4 578 | 2 075 | 233 | 91 | 240 | 65 | 445 | 19 | 1 504 | 852 | 2 156 | 1 048 | |
| 12 | M | 5 769 | 497 | 281 | 5 272 | 2 389 | 279 | 87 | 305 | 81 | 429 | 20 | 1 698 | 965 | 2 561 | 1 236 | |
| 12 I-I | M | 5 640 | 456 | 260 | 5 184 | 2 356 | 269 | 92 | 297 | 77 | 482 | 23 | 1 750 | 999 | 2 385 | 1 165 | |
| 13 I-I | M | 6 203 | 487 | 270 | 5 716 | 2 628 | 296 | 84 | 318 | 95 | 377 | 15 | 1 824 | 1 029 | 2 901 | 1 406 | |
| 11 I | | 4 910 | 374 | 219 | 4 536 | 2 056 | 226 | 92 | 253 | 66 | 442 | 17 | 1 505 | 855 | 2 109 | 1 027 | |
| II | | 4 834 | 410 | 230 | 4 424 | 1 995 | 245 | 93 | 241 | 65 | 430 | 17 | 1 432 | 804 | 2 077 | 1 017 | |
| III | | 4 978 | 458 | 243 | 4 520 | 2 061 | 252 | 93 | 218 | 62 | 456 | 20 | 1 478 | 851 | 2 117 | 1 036 | |
| IV | | 5 274 | 443 | 247 | 4 831 | 2 186 | 210 | 85 | 247 | 67 | 453 | 24 | 1 602 | 899 | 2 319 | 1 112 | |
| 12 I | | 5 640 | 456 | 260 | 5 184 | 2 356 | 269 | 92 | 297 | 77 | 482 | 23 | 1 750 | 999 | 2 385 | 1 165 | |
| II | | 5 693 | 492 | 277 | 5 201 | 2 322 | 281 | 81 | 320 | 82 | 442 | 17 | 1 666 | 947 | 2 493 | 1 196 | |
| III | | 5 778 | 551 | 310 | 5 227 | 2 364 | 298 | 92 | 309 | 82 | 406 | 20 | 1 637 | 933 | 2 576 | 1 238 | |
| IV | | 5 965 | 488 | 276 | 5 477 | 2 515 | 267 | 84 | 295 | 85 | 388 | 21 | 1 737 | 980 | 2 790 | 1 346 | |
| 13 I | | 6 203 | 487 | 270 | 5 716 | 2 628 | 296 | 84 | 318 | 95 | 377 | 15 | 1 824 | 1 029 | 2 901 | 1 406 | |

a. Desde el primer trimestre de 2001 en adelante reflejan la nueva definición de parado, lo que implica una ruptura en las series. (Véase www.ine.es).
b. Series recalculadas a partir de la matriz de paso a CNAE 2009 publicada por el INE y homogéneas en cuanto al tiempo que hace que dejaron su último empleo.
Nota general a los cuadros de la EPA: Como consecuencia del cambio en la base poblacional (Censo 2001), se han revisado todas las series que figuran en este cuadro, a partir del año 1996. Adicionalmente, desde el 1er trimestre de 2005, se han incorporado a las nuevas variables obligatorias a que se refiere el Reglamento(CE) 2257/2003 (sobre adaptación de lista de características de la EPA), se ha implantado un procedimiento centralizado para las entrevistas telefónicas y se ha modificado el cuestionario. Por tanto, en el 1er. trimestre de 2005, se produce una ruptura en las series de algunas variables. Para más información, véase www.ine.es.

24. EMPLEO Y SALARIOS
A) Encuesta de población activa

24.9 Parados por estudios terminados y sexo, situación familiar y duración del paro (a)

Instituto Nacional de Estadística

Miles de personas

| | | Por estudios terminados | | | | | | | | Por situación familiar | | | Tiempo de búsqueda | | | | |
|---------------|---|----------------------------|---------|-----------|---------|--------------------------------|---------|--------------------------------|---------|-----------------------------|----------------------------------|----------------|--------------------|----------------------|----------------------------------|---------------------------|-----|
| | | Analfabetos y sin estudios | | Primarios | | Medios y formación profesional | | Superiores y su nivel anterior | | Persona de referencia | Cónyuge de persona de referencia | Otros miembros | Hasta cinco meses | De seis a once meses | De 1 año en adelante y no consta | Ya han encontrado trabajo | |
| | | Total | Mujeres | Total | Mujeres | Total | Mujeres | Total | Mujeres | | | | | | | | |
| | | | | | | | | | | 13 a 16=10 a 12=1+2+4+6+8=2 | 3 | 4 | 5 | 6 | 7 | 8 | 9 |
| 07 | M | 1 834 | 104 | 48 | 280 | 139 | 1 201 | 677 | 249 | 155 | 596 | 477 | 761 | 904 | 236 | 435 | 259 |
| 08 | M | 2 591 | 156 | 66 | 459 | 180 | 1 684 | 857 | 291 | 177 | 890 | 660 | 1 041 | 1 389 | 383 | 552 | 267 |
| 09 | M | 4 150 | 229 | 90 | 703 | 256 | 2 788 | 1 264 | 429 | 247 | 1 544 | 1 036 | 1 570 | 1 826 | 899 | 1 182 | 243 |
| 10 | M | 4 632 | 243 | 92 | 782 | 294 | 3 089 | 1 408 | 518 | 308 | 1 721 | 1 180 | 1 731 | 1 514 | 888 | 1 970 | 261 |
| 11 | M | 4 999 | 244 | 102 | 760 | 287 | 3 369 | 1 554 | 627 | 367 | 1 886 | 1 271 | 1 842 | 1 502 | 825 | 2 408 | 264 |
| 12 | M | 5 769 | 236 | 98 | 843 | 334 | 3 941 | 1 785 | 748 | 454 | 2 191 | 1 479 | 2 099 | 1 564 | 920 | 3 028 | 257 |
| 12 I-I | M | 5 640 | 263 | 108 | 813 | 320 | 3 875 | 1 776 | 688 | 412 | 2 166 | 1 455 | 2 019 | 1 644 | 946 | 2 823 | 228 |
| 13 I-I | M | 6 203 | 229 | 97 | 883 | 360 | 4 249 | 1 937 | 842 | 504 | 2 359 | 1 609 | 2 235 | 1 527 | 956 | 3 493 | 227 |
| 11 I | | 4 910 | 228 | 95 | 763 | 292 | 3 326 | 1 540 | 593 | 348 | 1 843 | 1 276 | 1 792 | 1 534 | 828 | 2 287 | 262 |
| II | | 4 834 | 241 | 102 | 756 | 280 | 3 254 | 1 499 | 583 | 344 | 1 794 | 1 234 | 1 806 | 1 423 | 842 | 2 310 | 259 |
| III | | 4 978 | 242 | 98 | 751 | 293 | 3 328 | 1 531 | 658 | 383 | 1 886 | 1 238 | 1 854 | 1 451 | 817 | 2 399 | 312 |
| IV | | 5 274 | 264 | 113 | 769 | 283 | 3 568 | 1 646 | 673 | 391 | 2 019 | 1 339 | 1 916 | 1 599 | 814 | 2 638 | 223 |
| 12 I | | 5 640 | 263 | 108 | 813 | 320 | 3 875 | 1 776 | 688 | 412 | 2 166 | 1 455 | 2 019 | 1 644 | 946 | 2 823 | 228 |
| II | | 5 693 | 239 | 97 | 841 | 328 | 3 905 | 1 745 | 708 | 430 | 2 178 | 1 440 | 2 076 | 1 514 | 945 | 2 974 | 261 |
| III | | 5 778 | 231 | 94 | 855 | 343 | 3 921 | 1 763 | 772 | 476 | 2 162 | 1 477 | 2 139 | 1 509 | 929 | 3 034 | 307 |
| IV | | 5 965 | 213 | 94 | 862 | 344 | 4 064 | 1 855 | 826 | 498 | 2 258 | 1 544 | 2 164 | 1 588 | 862 | 3 280 | 234 |
| 13 I | | 6 203 | 229 | 97 | 883 | 360 | 4 249 | 1 937 | 842 | 504 | 2 359 | 1 609 | 2 235 | 1 527 | 956 | 3 493 | 227 |

a. Desde el primer trimestre de 2001 en adelante reflejan la nueva definición de parado, lo que implica una ruptura en las series. (Véase www.ine.es)

Nota general a los cuadros de la EPA: Como consecuencia del cambio en la base poblacional (Censo 2001), se han revisado todas las series que figuran en este cuadro, a partir del año 1996. Adicionalmente, desde el 1er. trimestre de 2005, se han incorporado las nuevas variables obligatorias a que se refiere el Reglamento (CE) 2257/2003 (sobre adaptación de lista de características de la EPA), se ha implantado un procedimiento centralizado para las entrevistas telefónicas y se ha modificado el cuestionario. Por tanto, en el 1er. trimestre de 2005, se produce una ruptura en las series de algunas variables. Para más información, véase www.ine.es.

24. EMPLEO Y SALARIOS
A) Encuesta de población activa

24.10 Parados por tipo de jornada en el empleo buscado y sexo

Instituto Nacional de Estadística

Miles de personas

| | | Hombres | | | | | | | | | Mujeres | | | | | | | |
|---------------|---|---------|-------------------|----------------------------|------------------|-----------------------------|------------------|---------|---------------------|-------|-------------------|-----------------------------|------------------|-----|------------------|---------|---------------------|----|
| | | Total | A tiempo completo | | A tiempo parcial | | La que encuentre | No sabe | No clasificable (a) | Total | A tiempo completo | | A tiempo parcial | | La que encuentre | No sabe | No clasificable (a) | |
| | | | Única-mente | Aceptaría a tiempo parcial | Única-mente | Aceptaría a tiempo completo | | | | | Única-mente | Aceptaría a tiempo completo | | | | | | |
| | | | | | | | | | | | | | 3 | 4 | | | | 5 |
| 07 | M | 1 834 | 815 | 344 | 73 | 35 | 6 | 247 | 9 | 101 | 1 019 | 273 | 96 | 198 | 26 | 323 | 10 | 92 |
| 08 | M | 2 591 | 1 311 | 626 | 125 | 49 | 5 | 460 | 9 | 36 | 1 280 | 391 | 120 | 246 | 35 | 453 | 14 | 21 |
| 09 | M | 4 150 | 2 292 | 822 | 273 | 55 | 9 | 1 076 | 12 | 45 | 1 857 | 423 | 218 | 283 | 41 | 861 | 10 | 21 |
| 10 | M | 4 632 | 2 529 | 748 | 339 | 68 | 10 | 1 299 | 13 | 52 | 2 103 | 427 | 278 | 266 | 45 | 1 048 | 12 | 26 |
| 11 | M | 4 999 | 2 689 | 658 | 400 | 70 | 12 | 1 476 | 14 | 59 | 2 310 | 391 | 304 | 279 | 59 | 1 227 | 13 | 37 |
| 12 | M | 5 769 | 3 099 | 605 | 440 | 78 | 13 | 1 885 | 14 | 65 | 2 670 | 352 | 346 | 293 | 65 | 1 566 | 11 | 38 |
| 12 I-I | M | 5 640 | 3 024 | 634 | 432 | 86 | 19 | 1 783 | 10 | 60 | 2 616 | 364 | 355 | 291 | 68 | 1 490 | 10 | 37 |
| 13 I-I | M | 6 203 | 3 305 | 545 | 494 | 71 | 10 | 2 105 | 15 | 66 | 2 898 | 334 | 382 | 306 | 60 | 1 769 | 10 | 38 |
| 11 I | | 4 910 | 2 635 | 710 | 367 | 62 | 13 | 1 414 | 16 | 52 | 2 275 | 423 | 300 | 276 | 60 | 1 170 | 13 | 35 |
| II | | 4 834 | 2 608 | 681 | 390 | 61 | 10 | 1 390 | 14 | 62 | 2 226 | 395 | 300 | 257 | 53 | 1 174 | 11 | 36 |
| III | | 4 978 | 2 674 | 621 | 419 | 74 | 10 | 1 481 | 12 | 57 | 2 304 | 373 | 313 | 292 | 61 | 1 210 | 17 | 39 |
| IV | | 5 274 | 2 840 | 620 | 426 | 83 | 15 | 1 617 | 13 | 65 | 2 434 | 374 | 306 | 291 | 62 | 1 353 | 9 | 38 |
| 12 I | | 5 640 | 3 024 | 634 | 432 | 86 | 19 | 1 783 | 10 | 60 | 2 616 | 364 | 355 | 291 | 68 | 1 490 | 10 | 37 |
| II | | 5 693 | 3 094 | 628 | 436 | 64 | 10 | 1 881 | 12 | 64 | 2 599 | 376 | 336 | 287 | 59 | 1 502 | 7 | 34 |
| III | | 5 778 | 3 103 | 607 | 428 | 82 | 10 | 1 902 | 15 | 60 | 2 675 | 356 | 333 | 296 | 61 | 1 573 | 18 | 38 |
| IV | | 5 965 | 3 174 | 550 | 462 | 80 | 13 | 1 974 | 19 | 77 | 2 791 | 312 | 362 | 297 | 72 | 1 697 | 11 | 41 |
| 13 I | | 6 203 | 3 305 | 545 | 494 | 71 | 10 | 2 105 | 15 | 66 | 2 898 | 334 | 382 | 306 | 60 | 1 769 | 10 | 38 |

a. Solo se clasifican por tipo de jornada, los parados que buscan (o han encontrado) un empleo como asalariados y, por tanto, la categoría "No clasificable" corresponde a los parados excluidos de la condición anterior.

24. EMPLEO Y SALARIOS
A) Encuesta de población activa

24.11 Tasa de actividad por grupos de edad y sexo (a)

Instituto Nacional de Estadística

Porcentajes

| | | Ambos sexos | | | | | Hombres | | | | | Mujeres | | | | | | | |
|---------------|---|--------------------|-----------------|-----------------|-----------------|------------------|--------------------|-----------------|-----------------|-----------------|------------------|--------------------|-----------------|-----------------|-----------------|------------------|------|------|------|
| | | Menores de 25 años | | | De 25 a 54 años | De 55 y más años | Menores de 25 años | | | De 25 a 54 años | De 55 y más años | Menores de 25 años | | | De 25 a 54 años | De 55 y más años | | | |
| Total | | Total | De 16 a 19 años | De 20 a 24 años | | | Total | De 16 a 19 años | De 20 a 24 años | | | Total | De 16 a 19 años | De 20 a 24 años | | | | | |
| 1 | | 2 | 3 | 4 | 5 | 6 | 7 | 8 | 9 | 10 | 11 | 12 | 13 | 14 | 15 | 16 | 17 | 18 | |
| 07 | M | 58,9 | 52,4 | 29,7 | 67,4 | 82,8 | 19,9 | 69,3 | 57,2 | 34,7 | 72,2 | 92,6 | 28,7 | 48,9 | 47,4 | 24,5 | 62,4 | 72,7 | 12,7 |
| 08 | M | 59,8 | 52,5 | 29,1 | 68,1 | 83,8 | 20,8 | 69,5 | 56,6 | 32,8 | 72,7 | 92,6 | 29,6 | 50,5 | 48,1 | 25,2 | 63,3 | 74,7 | 13,6 |
| 09 | M | 59,9 | 49,5 | 24,7 | 66,5 | 84,7 | 21,2 | 68,6 | 53,1 | 28,9 | 69,8 | 92,3 | 29,0 | 51,6 | 45,7 | 20,3 | 63,0 | 76,7 | 14,7 |
| 10 | M | 60,0 | 46,9 | 21,5 | 64,6 | 85,5 | 21,4 | 68,1 | 49,7 | 24,5 | 67,4 | 92,5 | 28,8 | 52,3 | 44,0 | 18,4 | 61,7 | 78,3 | 15,3 |
| 11 | M | 60,0 | 44,9 | 19,4 | 63,1 | 86,0 | 21,9 | 67,5 | 46,7 | 21,5 | 64,8 | 92,6 | 28,5 | 52,9 | 43,1 | 17,2 | 61,3 | 79,3 | 16,5 |
| 12 | M | 60,0 | 42,8 | 17,5 | 61,0 | 86,7 | 22,4 | 66,9 | 44,4 | 19,0 | 62,9 | 92,7 | 28,6 | 53,4 | 41,1 | 15,8 | 59,0 | 80,6 | 17,2 |
| 12 I-I | M | 59,9 | 42,2 | 17,1 | 60,2 | 86,7 | 22,1 | 66,9 | 43,6 | 18,4 | 61,8 | 92,5 | 28,4 | 53,4 | 40,8 | 15,7 | 58,6 | 80,7 | 16,8 |
| 13 I-I | M | 59,7 | 41,1 | 15,7 | 59,6 | 87,0 | 22,3 | 66,3 | 43,1 | 18,1 | 61,4 | 92,5 | 28,3 | 53,4 | 39,1 | 13,2 | 57,7 | 81,4 | 17,4 |
| 11 I | | 59,9 | 44,5 | 18,6 | 62,7 | 85,9 | 21,6 | 67,4 | 46,4 | 21,1 | 64,4 | 92,4 | 28,5 | 52,7 | 42,4 | 15,9 | 60,8 | 79,2 | 15,9 |
| II | | 60,1 | 45,1 | 19,8 | 63,0 | 86,2 | 21,9 | 67,4 | 46,6 | 21,3 | 64,7 | 92,5 | 28,5 | 53,1 | 43,5 | 18,2 | 61,2 | 79,7 | 16,4 |
| III | | 60,1 | 47,2 | 22,1 | 65,0 | 85,8 | 21,9 | 67,6 | 48,9 | 24,4 | 66,5 | 92,6 | 28,3 | 52,9 | 45,4 | 19,7 | 63,5 | 78,8 | 16,7 |
| IV | | 59,9 | 43,1 | 17,1 | 61,6 | 86,3 | 22,2 | 67,3 | 44,9 | 19,1 | 63,5 | 92,7 | 28,8 | 52,9 | 41,3 | 15,1 | 59,7 | 79,7 | 16,8 |
| 12 I | | 59,9 | 42,2 | 17,1 | 60,2 | 86,7 | 22,1 | 66,9 | 43,6 | 18,4 | 61,8 | 92,5 | 28,4 | 53,4 | 40,8 | 15,7 | 58,6 | 80,7 | 16,8 |
| II | | 60,1 | 43,1 | 18,4 | 60,8 | 86,6 | 22,5 | 67,2 | 44,5 | 20,3 | 62,1 | 92,8 | 28,8 | 53,4 | 41,6 | 16,4 | 59,6 | 80,3 | 17,3 |
| III | | 60,1 | 44,8 | 19,3 | 63,1 | 86,5 | 22,5 | 67,2 | 46,8 | 21,0 | 65,7 | 92,7 | 28,7 | 53,4 | 42,6 | 17,5 | 60,5 | 80,3 | 17,5 |
| IV | | 59,8 | 41,0 | 15,1 | 59,9 | 87,0 | 22,4 | 66,5 | 42,8 | 16,4 | 62,1 | 92,6 | 28,6 | 53,4 | 39,2 | 13,7 | 57,5 | 81,3 | 17,3 |
| 13 I | | 59,7 | 41,1 | 15,7 | 59,6 | 87,0 | 22,3 | 66,3 | 43,1 | 18,1 | 61,4 | 92,5 | 28,3 | 53,4 | 39,1 | 13,2 | 57,7 | 81,4 | 17,4 |

a. Desde el primer trimestre de 2001 en adelante reflejan la nueva definición de parado, lo que implica una ruptura en las series. (Véase www.ine.es)

Nota general a los cuadros de la EPA: Como consecuencia del cambio en la base poblacional (Censo 2001), se han revisado todas las series que figuran en este cuadro, a partir del año 1996. Adicionalmente, desde el 1er. trimestre de 2005, se han incorporado las nuevas variables obligatorias a que se refiere el Reglamento (CE) 2257/2003 (sobre adaptación de lista de características de la EPA), se ha implantado un procedimiento centralizado para las entrevistas telefónicas y se ha modificado el cuestionario. Por tanto, en el 1er. trimestre de 2005, se produce una ruptura en las series de algunas variables. Para más información, véase www.ine.es.

24. EMPLEO Y SALARIOS
A) Encuesta de población activa

24.12 Tasa de paro por grupos de edad y sexo (a)

Instituto Nacional de Estadística

Porcentajes

| | | Ambos sexos | | | | | Hombres | | | | | Mujeres | | | | | | | |
|---------------|---|--------------------|-----------------|-----------------|-----------------|------------------|--------------------|-----------------|-----------------|-----------------|------------------|--------------------|-----------------|-----------------|-----------------|------------------|------|------|------|
| | | Menores de 25 años | | | De 25 a 54 años | De 55 y más años | Menores de 25 años | | | De 25 a 54 años | De 55 y más años | Menores de 25 años | | | De 25 a 54 años | De 55 y más años | | | |
| Total | | Total | De 16 a 19 años | De 20 a 24 años | | | Total | De 16 a 19 años | De 20 a 24 años | | | Total | De 16 a 19 años | De 20 a 24 años | | | | | |
| 1 | | 2 | 3 | 4 | 5 | 6 | 7 | 8 | 9 | 10 | 11 | 12 | 13 | 14 | 15 | 16 | 17 | 18 | |
| 07 | M | 8,3 | 18,2 | 28,8 | 15,1 | 7,2 | 5,6 | 6,4 | 15,2 | 23,9 | 12,5 | 5,4 | 4,6 | 10,9 | 22,0 | 36,1 | 18,3 | 9,7 | 7,4 |
| 08 | M | 11,3 | 24,6 | 39,5 | 20,4 | 10,2 | 7,0 | 10,1 | 23,7 | 36,0 | 20,0 | 8,9 | 6,1 | 13,0 | 25,8 | 44,4 | 20,8 | 11,8 | 8,6 |
| 09 | M | 18,0 | 37,9 | 55,4 | 33,4 | 16,5 | 11,5 | 17,7 | 39,1 | 55,0 | 34,6 | 16,2 | 10,8 | 18,4 | 36,4 | 56,1 | 32,1 | 16,9 | 12,7 |
| 10 | M | 20,1 | 41,6 | 61,5 | 37,0 | 18,6 | 13,4 | 19,7 | 43,2 | 60,4 | 38,8 | 18,1 | 13,7 | 20,5 | 39,8 | 62,9 | 35,0 | 19,2 | 13,0 |
| 11 | M | 21,6 | 46,5 | 64,4 | 42,6 | 20,2 | 14,3 | 21,2 | 48,3 | 64,6 | 44,4 | 19,6 | 14,6 | 22,2 | 44,4 | 64,1 | 40,6 | 20,9 | 13,8 |
| 12 | M | 25,0 | 53,2 | 72,7 | 49,2 | 23,6 | 17,1 | 24,7 | 54,4 | 72,0 | 50,5 | 23,2 | 17,1 | 25,4 | 51,8 | 73,6 | 47,7 | 24,0 | 17,0 |
| 12 I-I | M | 24,4 | 52,0 | 71,5 | 48,1 | 23,0 | 16,5 | 24,1 | 54,0 | 71,2 | 50,3 | 22,5 | 16,8 | 24,9 | 49,8 | 71,7 | 45,6 | 23,6 | 16,1 |
| 13 I-I | M | 27,2 | 57,2 | 75,9 | 53,7 | 25,6 | 19,5 | 26,8 | 59,2 | 75,1 | 55,8 | 25,1 | 19,4 | 27,6 | 55,0 | 76,9 | 51,4 | 26,3 | 19,8 |
| 11 I | | 21,3 | 45,4 | 65,1 | 41,3 | 19,9 | 13,8 | 20,8 | 47,3 | 63,9 | 43,5 | 19,2 | 13,9 | 21,9 | 43,2 | 66,8 | 38,9 | 20,8 | 13,5 |
| II | | 20,9 | 46,1 | 62,6 | 42,5 | 19,4 | 13,5 | 20,6 | 48,2 | 64,1 | 44,4 | 18,9 | 14,0 | 21,3 | 43,8 | 60,8 | 40,3 | 20,0 | 12,8 |
| III | | 21,5 | 45,8 | 60,5 | 42,3 | 20,0 | 14,3 | 21,0 | 47,1 | 61,2 | 43,4 | 19,4 | 14,5 | 22,1 | 44,5 | 59,5 | 41,2 | 20,7 | 14,1 |
| IV | | 22,9 | 48,6 | 69,4 | 44,5 | 21,4 | 15,6 | 22,5 | 50,6 | 69,3 | 46,5 | 20,8 | 16,0 | 23,3 | 46,3 | 69,5 | 42,2 | 22,2 | 15,0 |
| 12 I | | 24,4 | 52,0 | 71,5 | 48,1 | 23,0 | 16,5 | 24,1 | 54,0 | 71,2 | 50,3 | 22,5 | 16,8 | 24,9 | 49,8 | 71,7 | 45,6 | 23,6 | 16,1 |
| II | | 24,6 | 53,3 | 73,3 | 48,9 | 23,1 | 16,8 | 24,6 | 54,4 | 72,7 | 50,1 | 23,1 | 16,7 | 24,7 | 52,0 | 74,0 | 47,7 | 23,1 | 17,0 |
| III | | 25,0 | 52,3 | 72,0 | 48,0 | 23,5 | 17,0 | 24,7 | 52,9 | 71,2 | 48,7 | 23,2 | 17,0 | 25,4 | 51,7 | 73,1 | 47,2 | 24,0 | 17,0 |
| IV | | 26,0 | 55,1 | 74,0 | 51,7 | 24,6 | 18,0 | 25,6 | 56,2 | 72,9 | 53,0 | 24,1 | 18,0 | 26,6 | 53,9 | 75,5 | 50,2 | 25,3 | 17,9 |
| 13 I | | 27,2 | 57,2 | 75,9 | 53,7 | 25,6 | 19,5 | 26,8 | 59,2 | 75,1 | 55,8 | 25,1 | 19,4 | 27,6 | 55,0 | 76,9 | 51,4 | 26,3 | 19,8 |

a. Desde el primer trimestre de 2001 en adelante reflejan la nueva definición de parado, lo que implica una ruptura en las series. (Véase www.ine.es)

Nota general a los cuadros de la EPA: Como consecuencia del cambio en la base poblacional (Censo 2001), se han revisado todas las series que figuran en este cuadro, a partir del año 1996. Adicionalmente, desde el 1er. trimestre de 2005, se han incorporado las nuevas variables obligatorias a que se refiere el Reglamento (CE) 2257/2003 (sobre adaptación de lista de características de la EPA), se ha implantado un procedimiento centralizado para las entrevistas telefónicas y se ha modificado el cuestionario. Por tanto, en el 1er. trimestre de 2005, se produce una ruptura en las series de algunas variables. Para más información, véase www.ine.es.

24. EMPLEO Y SALARIOS

A) Encuesta de población activa

24.13 Tasa de paro por Comunidades Autónomas (a)

Instituto Nacional de Estadística Porcentajes

| | | Total | Andalucía | Aragón | Asturias, Principado de | Baleares | Canarias | Cantabria | Castilla-La Mancha | Castilla-León | Cataluña | Comunidad Valenciana | Extremadura | Galicia | Madrid | Murcia | Navarra | País Vasco | Rioja (La) | Ceuta y Melilla |
|---------|---|-------|-----------|--------|-------------------------|----------|----------|-----------|--------------------|---------------|----------|----------------------|-------------|---------|--------|--------|---------|------------|------------|-----------------|
| | | 1 | 2 | 3 | 4 | 5 | 6 | 7 | 8 | 9 | 10 | 11 | 12 | 13 | 14 | 15 | 16 | 17 | 18 | 19 |
| 07 | M | 8,3 | 12,8 | 5,2 | 8,5 | 7,0 | 10,4 | 5,9 | 7,6 | 7,2 | 6,5 | 8,8 | 13,1 | 7,6 | 6,3 | 7,6 | 4,8 | 6,1 | 5,7 | 19,3 |
| 08 | M | 11,3 | 17,8 | 7,1 | 8,5 | 10,2 | 17,3 | 7,2 | 11,6 | 9,5 | 9,0 | 12,1 | 15,2 | 8,7 | 8,7 | 12,6 | 6,7 | 6,4 | 7,8 | 18,8 |
| 09 | M | 18,0 | 25,4 | 12,8 | 13,4 | 18,1 | 26,2 | 12,0 | 18,8 | 13,8 | 16,3 | 21,2 | 20,5 | 12,6 | 14,0 | 20,7 | 10,9 | 11,0 | 12,8 | 21,4 |
| 10 | M | 20,1 | 28,0 | 14,8 | 16,0 | 20,4 | 28,7 | 13,9 | 21,0 | 15,8 | 17,8 | 23,3 | 23,0 | 15,4 | 16,1 | 23,3 | 11,8 | 10,5 | 14,3 | 23,9 |
| 11 | M | 21,6 | 30,4 | 17,1 | 17,9 | 22,0 | 29,7 | 15,3 | 22,9 | 16,7 | 19,3 | 24,5 | 25,1 | 17,4 | 16,7 | 25,4 | 12,9 | 12,0 | 17,0 | 27,0 |
| 12 | M | 25,0 | 34,6 | 18,6 | 21,8 | 23,3 | 33,0 | 17,7 | 28,5 | 19,7 | 22,7 | 27,7 | 33,0 | 20,7 | 19,0 | 27,9 | 16,2 | 14,9 | 20,5 | 33,6 |
| 12 I-IV | M | 24,4 | 33,2 | 18,4 | 20,4 | 28,0 | 32,3 | 18,6 | 27,2 | 19,3 | 22,2 | 27,3 | 32,1 | 20,2 | 18,7 | 27,0 | 16,3 | 13,6 | 20,1 | 30,4 |
| 13 I-IV | M | 27,2 | 36,9 | 22,4 | 25,3 | 28,6 | 34,3 | 20,9 | 31,5 | 22,7 | 24,5 | 29,2 | 35,6 | 22,4 | 20,4 | 30,4 | 19,0 | 16,3 | 19,0 | 35,4 |
| 11 I | | 21,3 | 29,7 | 18,0 | 18,2 | 25,4 | 28,5 | 16,4 | 21,8 | 17,4 | 19,0 | 24,1 | 25,1 | 17,3 | 15,4 | 26,2 | 13,4 | 11,6 | 15,4 | 24,5 |
| 11 II | | 20,9 | 29,7 | 17,4 | 17,2 | 19,5 | 29,8 | 14,8 | 23,0 | 16,3 | 18,1 | 23,7 | 23,1 | 16,8 | 16,0 | 24,5 | 12,9 | 11,6 | 16,5 | 26,2 |
| 11 III | | 21,5 | 30,9 | 16,2 | 17,2 | 17,8 | 29,6 | 14,1 | 22,4 | 16,1 | 19,4 | 24,7 | 23,6 | 17,3 | 17,0 | 24,2 | 11,7 | 12,2 | 17,4 | 28,5 |
| 11 IV | | 22,9 | 31,2 | 16,8 | 18,9 | 25,2 | 30,9 | 15,9 | 24,5 | 17,2 | 20,5 | 25,5 | 28,6 | 18,3 | 18,5 | 26,8 | 13,8 | 12,6 | 18,7 | 28,7 |
| 12 I | | 24,4 | 33,2 | 18,4 | 20,4 | 28,0 | 32,3 | 18,6 | 27,2 | 19,3 | 22,2 | 27,3 | 32,1 | 20,2 | 18,7 | 27,0 | 16,3 | 13,6 | 20,1 | 30,4 |
| 12 II | | 24,6 | 33,9 | 18,6 | 21,0 | 21,3 | 33,1 | 17,4 | 28,7 | 19,8 | 22,0 | 27,1 | 33,4 | 21,1 | 18,9 | 26,2 | 16,4 | 14,6 | 22,7 | 35,1 |
| 12 III | | 25,0 | 35,4 | 18,8 | 21,8 | 19,5 | 33,6 | 15,7 | 28,0 | 19,1 | 22,6 | 28,1 | 32,7 | 20,1 | 18,6 | 28,8 | 15,0 | 15,5 | 20,3 | 35,9 |
| 12 IV | | 26,0 | 35,9 | 18,6 | 23,8 | 24,3 | 33,0 | 19,2 | 30,0 | 20,8 | 23,9 | 28,1 | 34,1 | 21,3 | 19,9 | 29,6 | 17,2 | 15,9 | 18,7 | 33,1 |
| 13 I | | 27,2 | 36,9 | 22,4 | 25,3 | 28,6 | 34,3 | 20,9 | 31,5 | 22,7 | 24,5 | 29,2 | 35,6 | 22,4 | 20,4 | 30,4 | 19,0 | 16,3 | 19,0 | 35,4 |

a. Desde el primer trimestre de 2001 en adelante reflejan la nueva definición de parado, lo que implica una ruptura en las series. (Véase www.ine.es)

Nota general a los cuadros de la EPA: Como consecuencia del cambio en la base poblacional (Censo 2001), se han revisado todas las series que figuran en este cuadro, a partir del año 1996. Adicionalmente, desde el 1er. trimestre de 2005, se han incorporado las nuevas variables obligatorias a que se refiere el Reglamento (CE) 2257/2003 (sobre adaptación de lista de características de la EPA), se ha implantado un procedimiento centralizado para las entrevistas telefónicas y se ha modificado el cuestionario. Por tanto, en el 1er. trimestre de 2005, se produce una ruptura en las series de algunas variables. Para más información, véase www.ine.es.

24. EMPLEO Y SALARIOS

B) Encuesta de coyuntura laboral

24.14 Efectivos laborales y jornada media por ramas de actividad (a)

Ministerio de Empleo y Seguridad Social Miles de personas, número de horas y porcentajes

| | | Total | | | | | Industria | | | | Construcción | | | | Servicios (sin AAPP) | | | |
|---------|---|---------------------------------------|---|---|--|------------------------------|---------------------------------------|---|--|------------------------------|---------------------------------------|---|--|------------------------------|---------------------------------------|---|--|------------------------------|
| | | Número de efectivos laborales (miles) | De los cuales Con remuneración igual al Salario Mínimo Interprofesional | Jornada media efectiva al trimestre por trabajador (nº horas) | Previsiones sobre la variación porcentual de efectivos laborales | | Número de efectivos laborales (miles) | Jornada media efectiva al trimestre por trabajador (nº horas) | Previsiones sobre la variación porcentual de efectivos laborales | | Número de efectivos laborales (miles) | Jornada media efectiva al trimestre por trabajador (nº horas) | Previsiones sobre la variación porcentual de efectivos laborales | | Número de efectivos laborales (miles) | Jornada media efectiva al trimestre por trabajador (nº horas) | Previsiones sobre la variación porcentual de efectivos laborales | |
| | | | | | Para trimestre siguiente | Para igual trim. año próximo | | | Para trimestre siguiente | Para igual trim. año próximo | | | Para trimestre siguiente | Para igual trim. año próximo | | | Para trimestre siguiente | Para igual trim. año próximo |
| 1 | 2 | 3 | 4 | 5 | 6 | 7 | 8 | 9 | 10 | 11 | 12 | 13 | 14 | 15 | 16 | 17 | | |
| 06 | M | 12 991 | 125 | 407 | 1,1 | 2,0 | 2 413 | 420 | 0,7 | 1,0 | 1 962 | 436 | 1,5 | 2,9 | 8 615 | 397 | 1,2 | 2,1 |
| 07 | M | 13 607 | 100 | 405 | 1,0 | 1,9 | 2 486 | 418 | 1,1 | 1,2 | 1 988 | 435 | 0,8 | 1,9 | 9 134 | 395 | 1,1 | 2,1 |
| 08 | M | 13 212 | 111 | 403 | -0,6 | -0,3 | 2 388 | 417 | -1,3 | -1,3 | 1 658 | 433 | -2,8 | -3,5 | 9 166 | 394 | -0,1 | 0,6 |
| 09 | M | 12 193 | 104 | 396 | -0,6 | -0,4 | 2 109 | 410 | -1,3 | -1,5 | 1 258 | 430 | -3,7 | -3,7 | 8 825 | 388 | -0,0 | 0,3 |
| 10 | M | 11 899 | 115 | 395 | -0,3 | 0,0 | 2 021 | 413 | -0,7 | -0,6 | 1 085 | 428 | -2,0 | -3,2 | 8 793 | 387 | 0,1 | 0,6 |
| 11 | M | 11 663 | 137 | 393 | -0,4 | -0,7 | 1 963 | 413 | -1,1 | -0,8 | 924 | 426 | -3,0 | -4,2 | 8 776 | 385 | 0,4 | -0,4 |
| 11 I-IV | M | 11 663 | 137 | 393 | -0,4 | -0,7 | 1 963 | 413 | -1,1 | -0,8 | 924 | 426 | -3,0 | -4,2 | 8 776 | 385 | 0,4 | -0,4 |
| 12 I-IV | M | 11 214 | 126 | 391 | -0,9 | -1,2 | 1 857 | 409 | -1,2 | -1,6 | 729 | 420 | -4,4 | -5,7 | 8 628 | 385 | -0,5 | -0,7 |
| 10 I | | 11 861 | 101 | 411 | 0,2 | 0,5 | 2 023 | 433 | -0,7 | -0,5 | 1 109 | 444 | -1,3 | -1,1 | 8 729 | 401 | 0,7 | 0,9 |
| 10 II | | 11 970 | 100 | 414 | 0,1 | -0,4 | 2 037 | 435 | -0,5 | -0,9 | 1 140 | 450 | -2,3 | -3,5 | 8 793 | 405 | 0,5 | 0,1 |
| 10 III | | 11 944 | 124 | 353 | -0,7 | - | 2 032 | 361 | -0,7 | -0,4 | 1 094 | 388 | -3,0 | -4,0 | 8 819 | 346 | -0,5 | 0,6 |
| 10 IV | | 11 821 | 137 | 402 | -0,6 | 0,1 | 1 993 | 422 | -0,9 | -0,6 | 998 | 431 | -1,2 | -4,1 | 8 830 | 394 | -0,5 | 0,7 |
| 11 I | | 11 743 | 132 | 410 | 0,4 | 0,2 | 1 983 | 435 | -0,2 | 0,7 | 1 002 | 442 | -1,8 | -3,5 | 8 759 | 401 | 0,5 | 0,5 |
| 11 II | | 11 747 | 142 | 411 | -0,3 | -1,0 | 1 986 | 433 | -0,8 | -0,7 | 972 | 447 | -2,9 | -5,0 | 8 789 | 402 | 0,1 | -0,6 |
| 11 III | | 11 660 | 134 | 351 | -0,5 | -1,1 | 1 968 | 365 | -1,6 | -1,6 | 911 | 383 | -3,4 | -4,0 | 8 781 | 345 | 0,1 | -0,7 |
| 11 IV | | 11 502 | 142 | 400 | -1,2 | -1,0 | 1 915 | 420 | -1,6 | -1,7 | 812 | 431 | -3,7 | -4,2 | 8 776 | 393 | 0,9 | -0,6 |
| 12 I | | 11 346 | 135 | 408 | -0,8 | -0,8 | 1 885 | 432 | -1,5 | -1,2 | 790 | 443 | -4,2 | -5,7 | 8 672 | 400 | -0,3 | -0,3 |
| 12 II | | 11 364 | 118 | 409 | -0,5 | -1,3 | 1 886 | 431 | -0,8 | -1,9 | 766 | 440 | -3,8 | -5,3 | 8 712 | 402 | -0,1 | -0,9 |
| 12 III | | 11 229 | 125 | 347 | -1,0 | -1,4 | 1 865 | 359 | -1,2 | -1,9 | 715 | 373 | -4,3 | -5,2 | 8 650 | 342 | -0,7 | -1,0 |
| 12 IV | | 10 916 | ... | 400 | -1,2 | -1,1 | 1 792 | 416 | -1,3 | -1,3 | 645 | 425 | -5,1 | -6,7 | 8 479 | 394 | -0,8 | -0,6 |

a. Los datos a partir de enero de 2009 se basan en la nueva CNAE-09. Para reconstruir los datos de años anteriores se ha utilizado la doble codificación de la actividad económica del Fichero de Cuentas de Cotización de la Seguridad Social, de fecha 31 de enero de 2009.

24. EMPLEO Y SALARIOS
C) Estadísticas de empleo

24.15 Movimiento laboral registrado: demanda de empleo y paro por ramas de actividad (a)

Instituto de Empleo Servicio Público de Empleo Estatal (INEM)

Miles de personas

| | | Demanda de empleo efectiva o pendiente (demandantes de empleo) (b) | Demandantes de empleo no ocupados (c) | | | | | | | | | | Otros no ocupados (c) | Demandantes de empleo ocupados (c) | Demandantes de empleo con disponibilidad limitada (c) |
|---------------|--------|--|---------------------------------------|---------------------|-------------------------|-------------------------|-----------|--------------|-----------|--------------|-----------|-----|-----------------------|------------------------------------|---|
| | | | Total | Paro registrado (a) | | | | | | | | | | | |
| | | | | Total | Sin empleo anterior (d) | Han trabajado antes (d) | | | | | | | | | |
| | | | | | | Total | Agrícolas | No agrícolas | | | | | | | |
| | | | | | | | | Total | Industria | Construcción | Servicios | | | | |
| 1=2+12+13 | 2=3+11 | 3=4+5 | 4 | 5=6+7 | 6 | 7=8+9+10 | 8 | 9 | 10 | 11 | 12 | 13 | | | |
| 09 | M | 4 983 | 3 915 | 3 644 | 251 | 3 393 | 96 | 3 297 | 486 | 715 | 2 097 | 271 | 878 | 190 | |
| 10 | M | 5 500 | 4 324 | 4 061 | 336 | 3 725 | 122 | 3 603 | 500 | 755 | 2 348 | 264 | 958 | 217 | |
| 11 | M | 5 745 | 4 562 | 4 257 | 378 | 3 879 | 141 | 3 738 | 494 | 748 | 2 497 | 305 | 950 | 234 | |
| 12 | M | 6 284 | 5 073 | 4 720 | 390 | 4 330 | 169 | 4 161 | 533 | 779 | 2 849 | 352 | 960 | 251 | |
| 12 E-J | M | 6 244 | 5 050 | 4 689 | 404 | 4 286 | 162 | 4 123 | 535 | 799 | 2 790 | 360 | 933 | 261 | |
| 13 E-J | M | 6 445 | 5 262 | 4 950 | 376 | 4 574 | 205 | 4 368 | 546 | 742 | 3 080 | 312 | 923 | 260 | |
| 12 Jun | | 6 239 | 4 998 | 4 615 | 394 | 4 222 | 161 | 4 060 | 528 | 779 | 2 753 | 383 | 988 | 252 | |
| Jul | | 6 265 | 4 966 | 4 587 | 383 | 4 204 | 165 | 4 040 | 521 | 765 | 2 754 | 378 | 1 057 | 242 | |
| Ago | | 6 254 | 4 992 | 4 626 | 371 | 4 255 | 163 | 4 091 | 528 | 767 | 2 796 | 366 | 1 021 | 241 | |
| Sep | | 6 276 | 5 063 | 4 705 | 378 | 4 327 | 161 | 4 166 | 527 | 757 | 2 882 | 358 | 977 | 236 | |
| Oct | | 6 363 | 5 187 | 4 834 | 379 | 4 454 | 185 | 4 269 | 536 | 754 | 2 980 | 353 | 935 | 241 | |
| Nov | | 6 441 | 5 225 | 4 908 | 382 | 4 526 | 191 | 4 335 | 540 | 752 | 3 043 | 317 | 971 | 245 | |
| Dic | | 6 340 | 5 141 | 4 849 | 368 | 4 480 | 188 | 4 292 | 543 | 756 | 2 993 | 293 | 956 | 243 | |
| 13 Ene | | 6 471 | 5 286 | 4 981 | 365 | 4 616 | 203 | 4 413 | 551 | 759 | 3 102 | 305 | 932 | 254 | |
| Feb | | 6 551 | 5 354 | 5 040 | 374 | 4 667 | 211 | 4 455 | 552 | 761 | 3 142 | 314 | 937 | 260 | |
| Mar | | 6 541 | 5 348 | 5 035 | 379 | 4 656 | 214 | 4 442 | 554 | 761 | 3 126 | 313 | 927 | 266 | |
| Abr | | 6 470 | 5 296 | 4 989 | 383 | 4 607 | 206 | 4 400 | 549 | 743 | 3 108 | 306 | 911 | 263 | |
| May | | 6 332 | 5 191 | 4 891 | 383 | 4 508 | 197 | 4 311 | 540 | 724 | 3 047 | 300 | 882 | 259 | |
| Jun | | 6 304 | 5 098 | 4 764 | 376 | 4 388 | 199 | 4 189 | 527 | 706 | 2 957 | 335 | 948 | 257 | |

- a. El 3 de mayo de 2005 entró en funcionamiento el nuevo modelo de gestión SISPE, lo que ha supuesto un cambio en la forma de obtener el paro registrado (fundamentalmente, los colectivos que deben ser excluidos de las demandas pendientes se calculan de otra manera debido a una mejora en los procesos de cruce de la información). La inclusión de los nuevos datos de paro registrado supone una ruptura en la serie desde enero de 1996.
- b. Las series históricas homogéneas publicadas por el INEM comienzan en enero de 1996.
- c. Las series históricas homogéneas publicadas por el INEM comienzan en febrero de 2001.
- d. Hasta diciembre de 2008, CNAE 1993; desde enero de 2009, CNAE 2009.

24. EMPLEO Y SALARIOS
C) Estadísticas de empleo

24.16 Movimiento laboral registrado: ofertas y demandas de empleo, y colocaciones (a)

Instituto de Empleo Servicio Público de Empleo Estatal (INEM)

Miles de personas

| | | Ofertas (Puestos de trabajo ofrecidos) (b) | | | | Demandas de empleo (c) | | Colocaciones | | |
|---------------|-------|--|-------|----------------|------------------|------------------------|-------|--------------|-----------------------|-----------------------|
| | | Altas | Bajas | | | Altas | Bajas | Total | Sin oferta previa (d) | Con oferta previa (d) |
| | | | Total | Por colocación | Por otras causas | | | | | |
| 1 | 2=3+4 | 3 | 4 | 5 | 6 | 7=8+9 | 8 | 9 | | |
| 09 | | 595 | 505 | 426 | 79 | 8 983 | 8 143 | 13 978 | 13 551 | 426 |
| 10 | | 606 | 503 | 434 | 69 | 8 443 | 8 643 | 14 296 | 13 867 | 428 |
| 11 | | 512 | 463 | 399 | 64 | 8 801 | 8 878 | 14 561 | 14 162 | 399 |
| 12 | | 339 | 317 | 271 | 47 | 8 943 | 8 973 | 14 022 | 13 751 | 271 |
| 12 E-M | | 148 | 143 | 125 | 18 | 3 671 | 3 543 | 5 304 | 5 179 | 125 |
| 13 E-M | | 181 | 155 | 138 | 17 | 3 582 | 3 691 | 5 556 | 5 418 | 138 |
| 12 May | | 35 | 31 | 28 | 3 | 718 | 813 | 1 221 | 1 193 | 28 |
| Jun | | 31 | 34 | 27 | 7 | 762 | 796 | 1 282 | 1 255 | 27 |
| Jul | | 20 | 21 | 16 | 5 | 778 | 817 | 1 357 | 1 341 | 16 |
| Ago | | 21 | 18 | 15 | 3 | 637 | 700 | 1 035 | 1 021 | 15 |
| Sep | | 29 | 22 | 17 | 4 | 811 | 816 | 1 351 | 1 334 | 17 |
| Oct | | 34 | 31 | 27 | 3 | 936 | 879 | 1 469 | 1 442 | 27 |
| Nov | | 31 | 27 | 25 | 3 | 767 | 719 | 1 153 | 1 128 | 25 |
| Dic | | 24 | 23 | 19 | 3 | 582 | 703 | 1 071 | 1 052 | 19 |
| 13 Ene | | 34 | 27 | 23 | 4 | 909 | 798 | 1 112 | 1 089 | 23 |
| Feb | | 34 | 28 | 25 | 3 | 689 | 622 | 962 | 937 | 25 |
| Mar | | 35 | 28 | 26 | 3 | 615 | 641 | 989 | 963 | 26 |
| Abr | | 39 | 36 | 32 | 4 | 699 | 792 | 1 184 | 1 152 | 32 |
| May | | 40 | 36 | 33 | 4 | 670 | 837 | 1 310 | 1 277 | 33 |

- a. El 3 de mayo de 2005 entró en funcionamiento el nuevo modelo de gestión SISPE, lo que ha supuesto cambios y rupturas en las series de este cuadro.
- b. Altas y bajas sufren una ruptura en 1994 (RDL 18/1993). Desde mayo 2005, son puestos de trabajo ofrecidos. No puede obtenerse la oferta pendiente. Puede darse de baja un número de puestos de trabajo superior al inicialmente ofrecido.
- c. Existe ruptura en mayo de 2005. Sólo se contabilizan los movimientos realmente registrados. No se produce alta y baja simultáneas por cada nuevo contrato.
- d. La entrada en funcionamiento del nuevo modelo de gestión SISPE ha supuesto un cambio en la clasificación de las colocaciones. La nueva clasificación no es homogénea con la anterior, lo que supone una ruptura en las series a partir de mayo de 2005. Anteriormente, se clasificaban en Nominadas y Genéricas (hasta 1993) y en Comunicadas y Gestionadas (desde 1994).

24. EMPLEO Y SALARIOS
C) Estadísticas de empleo

24.17 Contratos de trabajo

Instituto de Empleo Servicio Público de Empleo Estatal (INEM)

Miles de personas

| | | Por modalidad de contratación | | | | | | | | | | | | Por tipo de jornada | | |
|---------------|---|-------------------------------|----------------|--|---------------------------|-------------------------|--------------------|--|------------------|----------------|----------------|--|-------|---------------------|---------|--------|
| | | Indefinidos | | | | De duración determinada | | | | | | | | Completa | Parcial | |
| | | Total | Ordina- rio | Fomento contra- tación indefinida | Conversión indefinidos | Total | Obra o servicio | Eventuales por circuns- tancias de producción | Interi- ridad | Prác- ticas | Forma- ción | Minusvál- dos y ju- bilación especial 64 años (b) | Otros | | | |
| | | 1 | 2 | 3 | 4 | 5 | 6 (a) | 7 | 8 | 9 | 10 | 11 | 12 | 13 | 14 | 15 (c) |
| 08 | M | 1 383 | 159 | 73 | 20 | 65 | 1 225 | 516 | 553 | 128 | 5 | 7 | 8 | 7 | 1 029 | 354 |
| 09 | M | 1 168 | 109 | 50 | 16 | 43 | 1 059 | 456 | 455 | 125 | 4 | 5 | 7 | 7 | 839 | 329 |
| 10 | M | 1 201 | 102 | 48 | 13 | 41 | 1 099 | 469 | 479 | 131 | 4 | 5 | 5 | 6 | 848 | 354 |
| 11 | M | 1 203 | 93 | 45 | 9 | 38 | 1 110 | 467 | 491 | 132 | 4 | 5 | 5 | 6 | 832 | 371 |
| 12 | M | 1 187 | 119 | 86 | 1 | 33 | 1 067 | 459 | 471 | 117 | 3 | 5 | 6 | 5 | 771 | 415 |
| 12 E-J | M | 1 126 | 117 | 82 | 2 | 34 | 1 009 | 429 | 454 | 108 | 3 | 5 | 5 | 5 | 750 | 377 |
| 13 E-J | M | 1 122 | 95 | 62 | - | 33 | 1 027 | 439 | 467 | 98 | 3 | 8 | 4 | 8 | 732 | 391 |
| 12 May | | 1 247 | 126 | 89 | 0 | 37 | 1 121 | 479 | 508 | 111 | 3 | 6 | 5 | 7 | 826 | 421 |
| Jun | | 1 386 | 168 | 134 | 0 | 34 | 1 218 | 509 | 567 | 120 | 4 | 6 | 5 | 7 | 868 | 519 |
| Jul | | 1 527 | 230 | 194 | - | 37 | 1 296 | 518 | 595 | 160 | 4 | 7 | 6 | 7 | 928 | 599 |
| Ago | | 1 044 | 74 | 49 | - | 25 | 969 | 381 | 435 | 137 | 2 | 4 | 4 | 6 | 684 | 359 |
| Sep | | 1 274 | 118 | 85 | - | 33 | 1 156 | 541 | 472 | 121 | 6 | 4 | 7 | 6 | 798 | 476 |
| Oct | | 1 427 | 131 | 92 | - | 39 | 1 297 | 614 | 538 | 120 | 5 | 7 | 7 | 6 | 884 | 544 |
| Nov | | 1 152 | 100 | 67 | 0 | 33 | 1 052 | 478 | 443 | 109 | 3 | 6 | 7 | 5 | 751 | 401 |
| Dic | | 1 059 | 77 | 50 | - | 27 | 981 | 407 | 448 | 104 | 2 | 5 | 10 | 6 | 715 | 343 |
| 13 Ene | | 1 102 | 101 | 65 | - | 36 | 1 001 | 429 | 443 | 108 | 3 | 7 | 5 | 7 | 749 | 352 |
| Feb | | 950 | 92 | 61 | - | 31 | 858 | 381 | 368 | 90 | 3 | 6 | 4 | 6 | 628 | 322 |
| Mar | | 970 | 98 | 65 | - | 33 | 872 | 364 | 399 | 89 | 3 | 6 | 6 | 6 | 623 | 347 |
| Abr | | 1 153 | 98 | 64 | - | 34 | 1 055 | 460 | 474 | 97 | 3 | 9 | 3 | 8 | 751 | 402 |
| May | | 1 283 | 96 | 63 | - | 33 | 1 187 | 502 | 560 | 102 | 3 | 10 | 3 | 9 | 828 | 455 |
| Jun | | 1 277 | 87 | 56 | - | 31 | 1 190 | 499 | 561 | 105 | 4 | 9 | 3 | 9 | 810 | 467 |

a. Con anterioridad a enero de 2002 el total no coincide con la suma de los componentes que aquí aparecen, para obtener el total hay que sumar también los contratos a tiempo parcial que desaparecen en enero de 2002 como modalidad de contratación.

b. A partir de enero de 2002, además de los contratos de sustitución por jubilación a los 64 años se incluyen los de relevo y jubilación parcial.

c. Hasta diciembre de 1998 se corresponde con la modalidad de contratación de tiempo parcial. A partir de enero de 1999 se corresponde con jornada a tiempo parcial.

24. EMPLEO Y SALARIOS
C) Estadísticas de empleo

24.18 Beneficiarios de prestaciones por desempleo

Instituto de Empleo, Servicio Público de Empleo Estatal (INEM) y Ministerio de Empleo y Seguridad Social

Miles de personas y porcentajes

| | | Contributivas | | | | | Asistenciales | | | | | Rentas activas- de in- serción | Tasa de cobertura bruta del sistema de protección por desempleo | | |
|---------------|----|---------------|-----------------|----------|-----------------------------------|---------------------------|---------------|------------------------------------|-------------------------------------|--|-------|--------------------------------------|--|-----------------|--|
| | | Total | Desempleo total | | | Desem- pleo parcial | Total | Subsi- dio de desem- pleo | Eventuales agrícolas subsidiados | | | | | | |
| | | | Total | Del cual | | | | | Total | Según el nº de jornadas traba- jadas en el mes | | | | | |
| | | | | Total | Acogi- dos al pago único | | | | | | Total | | | Hasta siete | |
| | | | | | | | | | | | | | | Más de siete | |
| 1 | 2 | 3 | 4 | 5 | 6 | 7 | 8 | 9 | 10 | 11 | 12 | | | | |
| 07 | M | 1 421 | 780 | 780 | 100 | 0 | 576 | 400 | 175 | 144 | 32 | 66 | 71,37 | | |
| 08 | M | 1 815 | 1 101 | 1 101 | 111 | 0 | 646 | 480 | 166 | 136 | 31 | 68 | 73,43 | | |
| 09 | M | 2 681 | 1 625 | 1 622 | 102 | 2 | 961 | 802 | 159 | 133 | 26 | 96 | 75,44 | | |
| 10 | M | 3 043 | 1 472 | 1 469 | 94 | 3 | 1 445 | 1 291 | 154 | 130 | 24 | 126 | 78,43 | | |
| 11 | M | 2 846 | 1 328 | 1 320 | 87 | 8 | 1 331 | 1 184 | 147 | 124 | 23 | 186 | 70,70 | | |
| 12 | M | 2 942 | 1 382 | 1 364 | 82 | 17 | 1 327 | 1 187 | 140 | 120 | 20 | 234 | 65,85 | | |
| 12 E-M | M | 2 966 | 1 382 | 1 368 | 83 | 13 | 1 354 | 1 215 | 139 | 116 | 22 | 231 | 66,86 | | |
| 13 E-M | MP | 2 960 | 1 370 | 1 347 | ... | 23 | 1 356 | 1 225 | 131 | ... | ... | 234 | 62,40 | | |
| 12 Abr | | 2 922 | 1 349 | 1 335 | 83 | 15 | 1 339 | 1 202 | 136 | 118 | 18 | 234 | 65,50 | | |
| May | | 2 901 | 1 327 | 1 311 | 84 | 17 | 1 335 | 1 197 | 137 | 116 | 22 | 239 | 65,40 | | |
| Jun | | 2 883 | 1 330 | 1 312 | 83 | 18 | 1 310 | 1 172 | 138 | 119 | 20 | 242 | 66,10 | | |
| Jul | | 2 923 | 1 396 | 1 378 | 82 | 18 | 1 286 | 1 144 | 141 | 129 | 12 | 241 | 67,30 | | |
| Ago | | 2 960 | 1 437 | 1 418 | 80 | 19 | 1 289 | 1 145 | 143 | 132 | 11 | 234 | 67,30 | | |
| Sep | | 2 837 | 1 326 | 1 306 | 81 | 20 | 1 278 | 1 135 | 143 | 129 | 15 | 232 | 63,50 | | |
| Oct | | 2 917 | 1 367 | 1 346 | 82 | 21 | 1 317 | 1 174 | 143 | 123 | 20 | 233 | 63,40 | | |
| Nov | | 3 001 | 1 412 | 1 390 | 82 | 22 | 1 353 | 1 211 | 142 | 124 | 18 | 236 | 64,30 | | |
| Dic | | 2 957 | 1 403 | 1 382 | 80 | 21 | 1 322 | 1 184 | 137 | 109 | 28 | 232 | 64,05 | | |
| 13 Ene | | 3 063 | 1 460 | 1 439 | 81 | 22 | 1 371 | 1 237 | 135 | 112 | 23 | 231 | 64,46 | | |
| Feb | | 3 035 | 1 421 | 1 399 | 81 | 22 | 1 381 | 1 249 | 132 | 114 | 18 | 233 | 63,25 | | |
| Mar | | 2 945 | 1 354 | 1 331 | 83 | 23 | 1 355 | 1 227 | 129 | 114 | 15 | 235 | 61,54 | | |
| Abr | | 2 902 | 1 324 | 1 301 | 83 | 23 | 1 343 | 1 214 | 129 | ... | ... | 235 | 61,28 | | |
| May | P | 2 853 | 1 289 | 1 266 | ... | 23 | 1 329 | 1 198 | 131 | ... | ... | 235 | 61,49 | | |

24. EMPLEO Y SALARIOS

D) Afiliados al, y pensiones del, Sistema de Seguridad Social

24.19 Afiliación fin de mes. Altas, bajas y efectivos por regímenes

Ministerio de Empleo y Seguridad Social

Miles de personas

| | | Altas laborales para el total de regímenes | De ellas | Bajas laborales para el total de regímenes | Altas netas para el total de regímenes | Efectivos por regímenes | | | | | | | | | | | | | |
|---------------|---|--|----------|--|--|-------------------------|--------|--|------------------------------|----------------------------|-----------------------------|--------------------------------------|-----------|--------------|-----------|------------------|------------------|------------------------------|---------------------------------|
| | | | | | | Iniciales | Total | General y Especial de Minería del Carbón | | | | | | | | Especial Agrario | Especial del Mar | Especial Empleados del Hogar | Especial Trabajadores Autónomos |
| | | | | | | | | General (a) | Del cual | | Especial minería del carbón | De ellos, por ramas de actividad (b) | | | | | | | |
| | | | | | | | | | Sistema Especial Agrario (a) | Sistema Especial Hogar (a) | | Agricultura | Industria | Construcción | Servicios | | | | |
| 1 | 2 | 3 | 4=1-3 | 5=6+9+(14a17) | 6 | 7 | 8 | 9 | 10 | 11 | 12 | 13 | 14 | 15 | 16 | 17 | | | |
| 09 | M | 1 457 | 42 | 1 505 | -48 | 17 917 | 13 539 | ... | ... | 7 | 59 | 2 140 | 1 293 | 9 982 | 802 | 67 | 288 | 3 214 | |
| 10 | M | 1 496 | 41 | 1 508 | -12 | 17 582 | 13 272 | ... | ... | 7 | 58 | 2 038 | 1 109 | 9 943 | 819 | 65 | 293 | 3 126 | |
| 11 | M | 1 508 | 39 | 1 597 | -89 | 17 326 | 13 053 | ... | ... | 6 | 55 | 1 980 | 946 | 9 913 | 820 | 63 | 295 | 3 089 | |
| 12 | M | 1 711 | 29 | 1 654 | 57 | 16 739 | 13 531 | 812 | 254 | 5 | 51 | 1 867 | 746 | 9 655 | ... | 62 | 96 | 3 046 | |
| 12 E-J | M | 1 756 | 27 | 1 598 | 157 | 16 873 | 13 566 | 824 | 116 | 5 | 50 | 1 894 | 787 | 9 723 | ... | 62 | 190 | 3 054 | |
| 13 E-J | M | ... | ... | ... | ... | 16 196 | ... | ... | ... | ... | ... | ... | ... | ... | ... | ... | ... | ... | |
| 12 Jun | | 1 879 | 46 | 2 149 | -270 | 16 966 | 13 710 | 809 | 232 | 4 | 53 | 1 888 | 768 | 9 785 | ... | 64 | 119 | 3 069 | |
| Jul | | 1 927 | 56 | 1 661 | 266 | 16 875 | 13 745 | 791 | 366 | 4 | 55 | 1 875 | 747 | 9 735 | ... | 65 | 5 | 3 057 | |
| Ago | | 1 358 | 27 | 1 610 | -252 | 16 682 | 13 565 | 789 | 375 | 5 | 54 | 1 853 | 721 | 9 600 | ... | 64 | 4 | 3 045 | |
| Sep | | 1 952 | 32 | 1 972 | -20 | 16 794 | 13 679 | 812 | 388 | 5 | 56 | 1 858 | 717 | 9 679 | ... | 63 | 2 | 3 044 | |
| Oct | | 1 825 | 31 | 1 788 | 37 | 16 558 | 13 457 | 791 | 402 | 5 | 50 | 1 831 | 700 | 9 517 | ... | 62 | 2 | 3 033 | |
| Nov | | 1 475 | 24 | 1 437 | 38 | 16 382 | 13 291 | 801 | 410 | 5 | 47 | 1 830 | 694 | 9 487 | ... | 61 | 1 | 3 024 | |
| Dic | | 1 465 | 20 | 1 796 | -331 | 16 332 | 13 246 | 814 | 415 | 5 | 45 | 1 797 | 648 | 9 508 | ... | 58 | 1 | 3 023 | |
| 13 Ene | | 1 471 | 17 | 1 439 | 32 | 16 084 | 13 027 | 778 | 416 | 4 | 45 | 1 792 | 652 | 9 326 | ... | 58 | - | 2 994 | |
| Feb | | 1 210 | 18 | 1 192 | 18 | 16 095 | 13 034 | 766 | 420 | 4 | 46 | 1 789 | 649 | 9 347 | ... | 60 | - | 2 996 | |
| Mar | | 1 319 | 21 | 1 345 | -26 | 16 170 | 13 097 | 767 | 424 | 4 | 48 | 1 778 | 632 | 9 430 | ... | 60 | - | 3 009 | |
| Abr | | ... | ... | ... | ... | 16 199 | 13 116 | 771 | 425 | 4 | 50 | 1 777 | 642 | 9 436 | ... | 61 | - | 3 018 | |
| May | | ... | ... | ... | ... | 16 282 | 13 186 | 758 | 426 | 4 | 51 | 1 782 | 643 | 9 511 | ... | 62 | - | 3 030 | |
| Jun | | ... | ... | ... | ... | 16 347 | ... | ... | ... | ... | ... | ... | ... | ... | ... | ... | ... | ... | |

- a. A partir de 1 de enero de 2012, los regímenes especiales Agrario y Empleados de Hogar, según establece la Ley 28/2011 y el Real Decreto 1620/2011, se integran en el Régimen General y pasan a denominarse Sistema Especial Agrario y Sistema Especial Empleados de Hogar, estos últimos durante un periodo transitorio de 6 meses que comprende desde el 1 de enero de 2012 a 30 de junio de 2012.
- b. A partir de enero de 2009 los datos se basan en la nueva CNAE 2009. Para reconstruir los datos de años anteriores se ha utilizado la doble codificación de la actividad económica del Fichero de Cuentas de Cotización de la Seguridad Social, de fecha 31 de enero de 2009.
- c. A partir de enero de 2008, los trabajadores por cuenta propia del Régimen Especial Agrario se han integrado en el Régimen Especial de Trabajadores Autónomos.

24. EMPLEO Y SALARIOS

D) Afiliados al, y pensiones del, Sistema de Seguridad Social

24.20 Pensiones en vigor

Instituto Nacional de la Seguridad Social (INSS) e Instituto de Mayores y Servicios Sociales (IMSERSO)

Miles de pensiones (primer día de cada mes)

| | | Total | Altas iniciales | Bajas | Por tipo de pensión | | | | | | | | Por tipo de régimen | | | | | | | Pro memoria: pensiones no contributivas | |
|---------------|---|-------|-----------------|-------|---------------------|-----------|----------|----------|----------------|---------|--------------------|-----------------------|----------------------|-----------|-----------------|----------------------|--|---|-------------------------------------|---|---------------------|
| | | | | | Jubilación | Invalidez | Viudedad | Orfandad | Favor familiar | General | Minería del carbón | Agrario cuenta propia | Agrario cuenta ajena | Autónomos | Empleados hogar | Trabajadores del mar | Accidentes de trabajo y enfermedades profesionales | Seguro obligatorio de vejez e inval. (SOVI) | Pensiones asistenciales y LISMI (b) | Jubilación e invalidez Ley 26/1990 | |
| | | | | | | | | | | | | | | | | | | | | | 9 a 17 1=4 a 8=2 |
| 07 | M | 8 274 | 41 | 31 | 4 863 | 889 | 2 226 | 258 | 38 | 4 746 | 70 | 779 | 652 | 1 022 | 190 | 131 | 248 | 435 | 57 | 475 | |
| 08 | M | 8 391 | 44 | 32 | 4 937 | 907 | 2 250 | 259 | 38 | 4 861 | 70 | - | 649 | 1 812 | 188 | 131 | 249 | 432 | 50 | 465 | |
| 09 | M | 8 532 | 45 | 34 | 5 039 | 921 | 2 270 | 264 | 38 | 4 993 | 69 | - | 646 | 1 827 | 186 | 131 | 251 | 430 | 43 | 458 | |
| 10 | M | 8 671 | 45 | 33 | 5 141 | 934 | 2 290 | 269 | 38 | 5 124 | 68 | - | 642 | 1 844 | 183 | 131 | 252 | 427 | 38 | 453 | |
| 11 | M | 8 805 | 44 | 34 | 5 246 | 938 | 2 309 | 273 | 38 | 5 255 | 68 | - | 637 | 1 860 | 181 | 131 | 251 | 422 | 32 | 449 | |
| 12 | M | 8 920 | 46 | 35 | 5 330 | 943 | 2 323 | 285 | 38 | 6 010 | 68 | - | - | 1 872 | 178 | 131 | 251 | 412 | 26 | ... | |
| 12 E-M | M | 8 874 | 54 | 50 | 5 298 | 942 | 2 319 | 277 | 38 | 5 961 | 68 | - | - | 1 867 | 179 | 131 | 251 | 417 | 28 | 448 | |
| 13 E-M | M | 9 008 | ... | ... | 5 406 | 938 | 2 330 | 297 | 38 | 6 099 | 67 | - | - | 1 883 | 174 | 131 | 250 | 405 | 20 | ... | |
| 12 Feb | | 8 871 | 51 | 43 | 5 297 | 941 | 2 318 | 277 | 38 | 5 959 | 68 | - | - | 1 867 | 179 | 131 | 251 | 417 | 28 | 448 | |
| Mar | | 8 879 | 50 | 43 | 5 301 | 943 | 2 318 | 279 | 38 | 5 969 | 68 | - | - | 1 867 | 179 | 131 | 251 | 415 | 28 | 448 | |
| Abr | | 8 887 | 44 | 35 | 5 304 | 944 | 2 319 | 281 | 38 | 5 978 | 68 | - | - | 1 867 | 178 | 131 | 251 | 414 | 27 | 447 | |
| May | | 8 896 | 49 | 35 | 5 311 | 944 | 2 320 | 283 | 38 | 5 988 | 68 | - | - | 1 868 | 178 | 131 | 251 | 413 | 27 | 447 | |
| Jun | | 8 903 | 45 | 31 | 5 315 | 945 | 2 320 | 285 | 38 | 5 997 | 67 | - | - | 1 869 | 178 | 131 | 250 | 410 | 26 | 446 | |
| Jul | | 8 919 | 43 | 29 | 5 326 | 945 | 2 322 | 287 | 38 | 6 011 | 67 | - | - | 1 871 | 178 | 131 | 250 | 410 | 26 | 445 | |
| Ago | | 8 934 | 39 | 32 | 5 338 | 945 | 2 324 | 288 | 38 | 6 025 | 68 | - | - | 1 873 | 177 | 131 | 250 | 410 | 25 | 445 | |
| Sep | | 8 942 | 44 | 30 | 5 346 | 943 | 2 325 | 290 | 38 | 6 033 | 68 | - | - | 1 874 | 177 | 131 | 250 | 409 | 25 | 445 | |
| Oct | | 8 957 | 54 | 31 | 5 359 | 942 | 2 327 | 291 | 38 | 6 048 | 68 | - | - | 1 876 | 176 | 131 | 250 | 409 | 24 | 445 | |
| Nov | | 8 981 | 49 | 32 | 5 378 | 942 | 2 330 | 293 | 38 | 6 069 | 68 | - | - | 1 880 | 176 | 131 | 250 | 408 | 24 | ... | |
| Dic | | 8 999 | 24 | 15 | 5 392 | 943 | 2 332 | 295 | 38 | 6 086 | 68 | - | - | 1 882 | 175 | 131 | 250 | 407 | 24 | ... | |
| 13 Ene | | 9 008 | 54 | 62 | 5 403 | 941 | 2 332 | 295 | 38 | 6 094 | 67 | - | - | 1 884 | 175 | 131 | 250 | 407 | 23 | ... | |
| Feb | | 9 000 | 52 | 36 | 5 401 | 937 | 2 328 | 297 | 38 | 6 093 | 67 | - | - | 1 881 | 174 | 131 | 250 | 404 | 23 | ... | |
| Mar | | 9 017 | ... | ... | 5 413 | 936 | 2 331 | 299 | 38 | 6 109 | 67 | - | - | 1 884 | 173 | 131 | 250 | 403 | 14 | ... | |

- a. A partir del 1 de enero de 2008 los pensionistas del Régimen Especial Agrario Cuenta Propia se integran en el Régimen Especial de Trabajadores Autónomos (Ley 18/2007 de 4 de julio).
- b. Incluye a los beneficiarios de pensiones asistenciales y los acogidos al subsidio de garantía de ingresos mínimos de la Ley de Integración Social de Minusválidos (LISMI).

24. EMPLEO Y SALARIOS

D) Afiliados al, y pensiones del, Sistema de Seguridad Social

24.21 Cuantía media de las pensiones en vigor

Instituto Nacional de la Seguridad Social (INSS) e Instituto de Mayores y Servicios Sociales (IMSERSO)

Euros/mes

| | | Total | Altas iniciales | Bajas | Por tipo de pensión | | | | | | | Por tipo de régimen | | | | | | | Pro memoria: pensiones no contributivas | |
|--------|-----------|-------|-----------------|-------|---------------------|-----------|----------|----------|----------------|---------|--------------------|-----------------------|----------------------|-----------|-----------------|----------------------|--|---|---|------------------------------------|
| | | | | | Jubilación | Invalidez | Viudedad | Orfandad | Favor familiar | General | Minería del carbón | Agrario cuenta propia | Agrario cuenta ajena | Autónomos | Empleados hogar | Trabajadores del mar | Accidentes de trabajo y enfermedades profesionales | Seguro obligatorio de vejez e invalid. (SOVI) | Pensiones asistenciales y LISMI (b) | Jubilación e invalidez Ley 26/1990 |
| | | | | | 4 | 5 | 6 | 7 | 8 | 9 | 10 | 11 | 12 | 13 | 14 | 15 | 16 | 17 | | |
| 9 a 17 | 1=4 a 8=2 | 3 | 4 | 5 | 6 | 7 | 8 | 9 | 10 | 11 | 12 | 13 | 14 | 15 | 16 | 17 | 18 | 19 | | |
| 07 | M | 674 | 794 | 612 | 760 | 761 | 498 | 301 | 398 | 808 | 1 197 | 438 | 456 | 496 | 425 | 745 | 782 | 319 | 150 | 312 |
| 08 | M | 720 | 854 | 663 | 814 | 801 | 529 | 325 | 428 | 861 | 1 269 | - | 484 | 503 | 449 | 789 | 827 | 336 | 150 | 322 |
| 09 | M | 754 | 903 | 703 | 854 | 831 | 554 | 340 | 447 | 900 | 1 320 | - | 505 | 528 | 465 | 823 | 862 | 349 | 150 | 335 |
| 10 | M | 779 | 948 | 731 | 884 | 850 | 572 | 350 | 459 | 927 | 1 356 | - | 519 | 547 | 476 | 845 | 887 | 359 | 150 | 340 |
| 11 | M | 805 | 969 | 752 | 915 | 869 | 586 | 359 | 472 | 955 | 1 396 | - | 529 | 565 | 485 | 868 | 912 | 366 | 150 | 348 |
| 12 | M | 830 | 1 011 | 793 | 946 | 887 | 602 | 367 | 486 | 935 | 1 435 | - | - | 583 | 495 | 889 | 934 | 375 | 150 | 358 |
| 12 E-M | M | 824 | 976 | 761 | 939 | 884 | 599 | 367 | 484 | 930 | 1 426 | - | - | 580 | 495 | 885 | 930 | 375 | 150 | 358 |
| 13 E-M | M | 851 | ... | ... | 972 | 905 | 616 | 372 | 498 | 958 | 1 465 | - | - | 599 | 504 | 908 | 953 | 382 | ... | - |
| 12 Feb | | 825 | 964 | 750 | 939 | 884 | 599 | 367 | 484 | 930 | 1 426 | - | - | 580 | 495 | 886 | 930 | 375 | 150 | 358 |
| Mar | | 826 | 959 | 762 | 941 | 885 | 600 | 367 | 484 | 931 | 1 428 | - | - | 581 | 495 | 886 | 931 | 375 | 150 | 358 |
| Abr | | 827 | 981 | 785 | 942 | 886 | 601 | 367 | 485 | 932 | 1 430 | - | - | 582 | 495 | 887 | 932 | 375 | 150 | 358 |
| May | | 828 | 973 | 794 | 944 | 886 | 601 | 367 | 485 | 933 | 1 432 | - | - | 582 | 495 | 887 | 933 | 375 | 150 | 358 |
| Jun | | 830 | 998 | 805 | 946 | 888 | 602 | 367 | 485 | 935 | 1 435 | - | - | 583 | 495 | 889 | 934 | 375 | 150 | 358 |
| Jul | | 831 | 1 026 | 806 | 947 | 888 | 602 | 367 | 486 | 936 | 1 436 | - | - | 584 | 495 | 889 | 935 | 375 | 150 | 358 |
| Ago | | 832 | 1 017 | 803 | 949 | 889 | 602 | 367 | 486 | 937 | 1 438 | - | - | 584 | 495 | 890 | 935 | 375 | 150 | 358 |
| Sep | | 832 | 1 054 | 825 | 950 | 889 | 603 | 366 | 487 | 938 | 1 440 | - | - | 585 | 495 | 890 | 936 | 375 | 150 | 358 |
| Oct | | 834 | 1 041 | 822 | 952 | 889 | 603 | 366 | 487 | 939 | 1 441 | - | - | 585 | 494 | 891 | 937 | 375 | 150 | 358 |
| Nov | | 835 | 1 033 | 801 | 954 | 890 | 603 | 365 | 487 | 941 | 1 443 | - | - | 586 | 494 | 892 | 938 | 375 | 150 | 358 |
| Dic | | 836 | 1 079 | 800 | 955 | 891 | 604 | 365 | 488 | 942 | 1 445 | - | - | 587 | 494 | 893 | 938 | 375 | 150 | 358 |
| 13 Ene | | 850 | 1 045 | 804 | 970 | 904 | 615 | 372 | 498 | 956 | 1 462 | - | - | 598 | 504 | 907 | 952 | 382 | ... | - |
| Feb | | 851 | 1 056 | 813 | 972 | 905 | 616 | 372 | 498 | 958 | 1 465 | - | - | 599 | 504 | 909 | 953 | 382 | ... | - |
| Mar | | 853 | ... | ... | 974 | 906 | 616 | 372 | 498 | 959 | 1 467 | - | - | 600 | 504 | 909 | 954 | 382 | ... | - |

a. A partir del 1 de enero de 2008 los pensionistas del Régimen Especial Agrario Cuenta Propia se integran en el Régimen Especial de Trabajadores Autónomos (Ley 18/2007 de 4 de julio).

b. Incluye a los beneficiarios de pensiones asistenciales y los acogidos al subsidio de garantía de ingresos mínimos de la Ley de Integración Social de Minusválidos (LISMI).

24. EMPLEO Y SALARIOS

E) Convenios, conflictos y otras estadísticas laborales

24.22 Convenios según mes de inicio de efectos económicos

Ministerio de Empleo y Seguridad Social

| | | Número de convenios según inicio de efectos | | | Trabajadores afectados (en miles de personas) | | | Incremento salarial medio pactado (en porcentaje) (a) | | | | | | Pro memoria: Incremento salarial medio pactado en convenios según mes de registro (datos acumulados) (b) | | | | | | |
|--------|---|---|-----------------------------------|---------------------------|---|-----------------------------------|---------------------------|---|---------------------------|-------|-----------------------------------|-------|----------------|--|-------------------------|----------------------|------|------|-------|------|
| | | En el mes | Acumulados desde comienzo del año | | En el mes | Acumulados desde comienzo del año | | En el mes | | | Acumulados desde comienzo del año | | | Total | Revisa dos plurianuales | Firmados | | | | |
| | | | Total | Ámbito superior a empresa | | Total | Ámbito superior a empresa | Total | Ámbito superior a empresa | Total | Ámbito superior a empresa | Total | Vigencia anual | | | Vigen cia sup. anual | | | | |
| | | | 1 | 2=3+4 | | 3 | 4 | 5 | 6=7+8 | 7 | 8 | 9 | 10 | | | 11 | 12 | 13 | 14 | 15 |
| 08 | | ... | 5 987 | 1 448 | 4 539 | ... | 11 968 | 10 753 | 1 215 | ... | ... | 3,60 | 3,65 | 3,09 | 3,60 | 3,49 | 3,79 | 3,35 | 3,87 | |
| 09 | | ... | 5 689 | 1 366 | 4 323 | ... | 11 558 | 10 443 | 1 115 | ... | ... | 2,24 | 2,25 | 2,17 | 2,24 | 2,44 | 1,70 | 2,53 | 1,55 | |
| 10 | | ... | 5 067 | 1 265 | 3 802 | ... | 10 794 | 9 871 | 923 | ... | ... | 2,16 | 2,18 | 1,99 | 2,16 | 2,35 | 1,59 | 1,98 | 1,51 | |
| 11 | | ... | 4 467 | 1 108 | 3 359 | ... | 10 097 | 9 196 | 900 | ... | ... | 2,07 | 2,11 | 1,66 | 2,39 | 2,74 | 1,47 | 2,13 | 1,36 | |
| 12 | P | ... | 3 234 | 776 | 2 458 | ... | 7 009 | 6 253 | 757 | ... | ... | ... | ... | ... | 1,45 | 1,81 | 0,92 | ... | ... | |
| 12 Feb | P | 11 | 3 064 | 738 | 2 326 | 31 | 6 468 | 5 733 | 735 | 2,23 | 2,26 | 1,61 | 1,25 | 1,26 | 1,29 | 2,31 | 2,33 | 1,13 | 0,44 | 1,43 |
| Mar | P | 17 | 3 081 | 739 | 2 342 | 32 | 6 500 | 5 763 | 737 | 0,51 | 0,50 | 0,77 | 1,25 | 1,25 | 1,29 | 2,16 | 2,18 | 1,05 | 0,54 | 1,23 |
| Abr | P | 39 | 3 120 | 748 | 2 372 | 314 | 6 813 | 6 070 | 743 | 0,78 | 0,77 | 1,18 | 1,23 | 1,23 | 1,29 | 2,14 | 2,16 | 1,15 | 0,58 | 1,34 |
| May | P | 17 | 3 137 | 753 | 2 384 | 7 | 6 820 | 6 076 | 744 | 2,19 | 2,58 | 0,47 | 1,23 | 1,23 | 1,29 | 1,78 | 1,92 | 0,83 | 1,16 | 0,72 |
| Jun | P | 30 | 3 167 | 759 | 2 408 | 43 | 6 863 | 6 115 | 748 | 0,80 | 0,82 | 0,59 | 1,23 | 1,23 | 1,28 | 1,73 | 1,86 | 0,85 | 1,11 | 0,76 |
| Jul | P | 30 | 3 197 | 767 | 2 430 | 15 | 6 878 | 6 124 | 754 | 0,46 | 0,76 | 0,04 | 1,23 | 1,22 | 1,27 | 1,56 | 1,66 | 0,85 | 1,09 | 0,75 |
| Ago | P | 5 | 3 202 | 767 | 2 435 | 0 | 6 879 | 6 124 | 755 | -0,53 | - | -0,53 | 1,23 | 1,22 | 1,27 | 1,47 | 1,60 | 0,87 | 1,03 | 0,78 |
| Sep | P | 12 | 3 214 | 771 | 2 443 | 66 | 6 945 | 6 189 | 755 | 0,86 | 0,89 | -1,17 | 1,22 | 1,22 | 1,27 | 1,30 | 1,53 | 0,70 | 1,05 | 0,59 |
| Oct | P | 10 | 3 224 | 774 | 2 450 | 44 | 6 989 | 6 233 | 756 | 2,11 | 2,12 | 0,21 | 1,23 | 1,23 | 1,27 | 1,24 | 1,50 | 0,69 | 0,83 | 0,63 |
| Nov | P | 6 | 3 230 | 775 | 2 455 | 0 | 6 990 | 6 234 | 756 | 1,29 | 1,50 | 0,96 | 1,23 | 1,23 | 1,27 | 1,29 | 1,52 | 0,69 | 0,83 | 0,63 |
| Dic | P | 4 | 3 234 | 776 | 2 458 | 20 | 7 009 | 6 253 | 757 | 0,60 | 0,60 | 0,52 | 1,23 | 1,23 | 1,27 | 1,31 | 1,54 | 0,69 | 0,82 | 0,64 |
| 13 Ene | P | 515 | 515 | 178 | 337 | 1 697 | 1 697 | 1 626 | 71 | 0,63 | 0,63 | 0,60 | 0,63 | 0,63 | 0,60 | 0,37 | 0,34 | 1,04 | -2,90 | 1,07 |
| Feb | P | 4 | 519 | 178 | 341 | 0 | 1 698 | 1 626 | 71 | - | - | - | 0,63 | 0,63 | 0,60 | 0,60 | 0,59 | 0,91 | -1,18 | 0,94 |
| Mar | P | 13 | 532 | 178 | 354 | 1 | 1 698 | 1 626 | 72 | -0,64 | - | -0,64 | 0,63 | 0,63 | 0,59 | 0,55 | 0,69 | 0,10 | 0,72 | 0,09 |
| Abr | P | 9 | 541 | 178 | 363 | 2 | 1 700 | 1 626 | 74 | 0,58 | - | 0,58 | 0,63 | 0,63 | 0,59 | 0,58 | 0,71 | 0,22 | 0,58 | 0,22 |
| May | P | 2 | 543 | 179 | 364 | 0 | 1 700 | 1 626 | 74 | 0,51 | 0,20 | 1,16 | 0,63 | 0,63 | 0,59 | 0,63 | 0,76 | 0,23 | 0,44 | 0,22 |

a. La información del número de convenios registrados hasta el 31 de enero de 2013 con efectos económicos en 2013 no es homogénea con la del mismo periodo del año anterior. En los convenios registrados hasta el 31 de enero de 2012 se incluyeron 568 convenios plurianuales con efectos económicos anteriores a 2012.

b. Los datos anuales incluyen los convenios registrados después de diciembre de cada año y la cláusula de salvaguarda; por este motivo, los datos acumulados al mes de diciembre no coinciden con los anuales.

24. EMPLEO Y SALARIOS
E) Convenios, conflictos y otras estadísticas laborales

24.23 Convenios según mes de registro y año del inicio de efectos económicos (a)

Ministerio de Empleo y Seguridad Social

Datos acumulados

| | Trabajadores afectados (en miles de personas) | | | | | | | Aumento salarial medio pactado (en porcentaje) (b) | | | | | | | Jornada media por trabajador (horas/año) | | | |
|---------------|---|--------|------------------------------|----------------------------|-------------|--------------|-----------|--|--|----------------------------|-------------|--------------|-----------|-------|--|-------------|--------------|-----------|
| | Convenios | Total | Pro memoria: asalariados EPA | Por ramas de actividad (c) | | | | Total | Pro memoria: índice costes laborales, coste salarial | Por ramas de actividad (c) | | | | Total | Por ramas de actividad (c) | | | |
| | | | | Agrícola | No agrícola | | | | | Agrícola | No agrícola | | | | Agrícola | No agrícola | | |
| | | | | | Industria | Construcción | Servicios | | | | Industria | Construcción | Servicios | | | Industria | Construcción | Servicios |
| 1 | 2=4 a 7 | 3 | 4 | 5 | 6 | 7 | 8 | 9 | 10 | 11 | 12 | 13 | 14 | 15 | 16 | 17 | 18 | |
| 08 | 5 987 | 11 968 | 16 681 | 745 | 2 805 | 1 365 | 7 053 | 3,60 | 4,80 | 3,95 | 3,39 | 3,62 | 3,64 | 1 749 | 1 769 | 1 751 | 1 745 | 1 747 |
| 09 | 5 689 | 11 558 | 15 681 | 736 | 2 828 | 1 347 | 6 647 | 2,24 | 2,72 | 1,92 | 2,15 | 3,49 | 2,06 | 1 751 | 1 769 | 1 751 | 1 738 | 1 751 |
| 10 | 5 067 | 10 794 | 15 347 | 717 | 2 696 | 1 377 | 6 004 | 2,16 | -0,01 | 2,20 | 2,33 | 1,61 | 2,21 | 1 751 | 1 772 | 1 753 | 1 738 | 1 751 |
| 11 | 4 467 | 10 097 | 15 105 | 555 | 2 336 | 1 297 | 5 587 | 2,39 | 1,37 | 2,25 | 2,87 | 2,35 | 2,29 | 1 748 | 1 766 | 1 751 | 1 737 | 1 747 |
| 12 | P 3 234 | 7 009 | 14 242 | 392 | 1 323 | 417 | 3 947 | 1,45 | -3,62 | ... | ... | ... | ... | 1 744 | 1 752 | 1 749 | 1 738 | 1 742 |
| 12 Feb | 749 | 1 671 | 14 411 | 164 | 648 | 2 | 856 | 2,31 | 1,22 | 2,47 | 2,49 | 2,50 | 2,14 | 1 749 | 1 749 | 1 754 | 1 749 | 1 746 |
| Mar | 849 | 2 105 | 14 411 | 164 | 678 | 2 | 1 260 | 2,16 | 1,22 | 2,47 | 2,46 | 2,59 | 1,95 | 1 753 | 1 749 | 1 753 | 1 748 | 1 754 |
| Abr | 895 | 2 231 | 14 397 | 164 | 699 | 2 | 1 365 | 2,14 | 0,05 | 2,47 | 2,44 | 2,59 | 1,94 | 1 754 | 1 749 | 1 753 | 1 748 | 1 755 |
| May | 1 021 | 2 705 | 14 397 | 242 | 724 | 2 | 1 737 | 1,78 | 0,05 | 2,15 | 1,99 | 2,54 | 1,63 | 1 754 | 1 757 | 1 753 | 1 748 | 1 755 |
| Jun | 1 113 | 2 911 | 14 397 | 243 | 747 | 21 | 1 900 | 1,73 | 0,05 | 2,15 | 1,96 | 1,20 | 1,58 | 1 756 | 1 757 | 1 754 | 1 739 | 1 756 |
| Jul | 1 209 | 3 257 | 14 233 | 243 | 784 | 83 | 2 147 | 1,56 | 0,27 | 2,15 | 1,73 | 1,05 | 1,44 | 1 752 | 1 757 | 1 754 | 1 738 | 1 751 |
| Ago | 1 302 | 3 615 | 14 233 | 244 | 881 | 234 | 2 256 | 1,47 | 0,27 | 2,15 | 1,57 | 1,02 | 1,40 | 1 752 | 1 757 | 1 754 | 1 738 | 1 752 |
| Sep | 1 445 | 4 443 | 14 233 | 273 | 1 062 | 270 | 2 838 | 1,30 | 0,27 | 2,09 | 1,44 | 1,04 | 1,19 | 1 753 | 1 760 | 1 754 | 1 738 | 1 754 |
| Oct | 1 570 | 4 834 | 13 926 | 295 | 1 100 | 343 | 3 096 | 1,24 | -3,62 | 1,94 | 1,42 | 1,03 | 1,13 | 1 755 | 1 765 | 1 754 | 1 738 | 1 756 |
| Nov | 2 002 | 5 794 | 13 926 | 384 | 1 232 | 381 | 3 797 | 1,29 | -3,62 | 1,62 | 1,42 | 1,04 | 1,24 | 1 744 | 1 751 | 1 751 | 1 738 | 1 742 |
| Dic | 2 611 | 6 078 | 13 926 | 392 | 1 323 | 417 | 3 947 | 1,31 | -3,62 | 1,81 | 1,41 | 1,07 | 1,25 | 1 744 | 1 752 | 1 749 | 1 738 | 1 742 |
| 13 Ene | 80 | 489 | 13 613 | 0 | 35 | ... | 453 | 0,37 | ... | - | 0,71 | ... | 0,34 | 1 749 | ... | ... | ... | ... |
| Feb | 184 | 800 | 13 613 | 0 | 154 | 3 | 643 | 0,60 | ... | - | 0,73 | 1,50 | 0,56 | 1 748 | ... | ... | ... | ... |
| Mar | 300 | 1 152 | 13 613 | 12 | 410 | 6 | 724 | 0,55 | ... | 2,83 | 0,31 | 1,37 | 0,64 | 1 752 | ... | ... | ... | ... |
| Abr | 426 | 1 424 | ... | 30 | 471 | 8 | 915 | 0,58 | ... | 2,22 | 0,38 | 1,10 | 0,62 | 1 755 | 1 748 | 1 753 | 1 735 | 1 757 |
| May | 547 | 1 705 | ... | 46 | 589 | 65 | 1 005 | 0,63 | ... | 1,44 | 0,48 | 0,67 | 0,68 | 1 757 | 1 770 | 1 753 | 1 736 | 1 760 |

- a. Los datos anuales incluyen los convenios registrados después de diciembre de cada año y la cláusula de salvaguarda; por este motivo, los datos acumulados al mes de diciembre no coinciden con los anuales.
b. La información del número de convenios registrados hasta el 31 de enero de 2013 con efectos económicos en 2013 no es homogénea con la del mismo periodo del año anterior. En los convenios registrados hasta el 31 de enero de 2012 se incluyeron 568 convenios plurianuales con efectos económicos anteriores a 2012.
c. Datos anuales: Hasta 2004, CNAE 1993; desde 2005, CNAE 2009. Datos mensuales: Hasta diciembre 2008, CNAE 1993; desde enero 2009, CNAE 2009.

24. EMPLEO Y SALARIOS
E) Convenios, conflictos y otras estadísticas laborales

24.24 Conflictos laborales y regulación de empleo

Ministerio de Empleo y Seguridad Social

| | Conflictos laborales (a) | | | Trabajadores afectados por regulación de empleo (número de personas) | | | | | | | | | | |
|---------------|----------------------------|-----------------------|--------------------------------|--|---------------------------------------|-------------|-----------|--------------|-----------|---------------------------------------|-------------|-----------|--------------|-----------|
| | Número de huelgas en curso | Participantes (miles) | Jornadas no trabajadas (miles) | Total | Extinción y jubilación anticipada (b) | | | | | Suspensión y reducción de jornada (b) | | | | |
| | | | | | Total | Agricultura | Industria | Construcción | Servicios | Total | Agricultura | Industria | Construcción | Servicios |
| 1 | 2 | 3 | 4 | 5 | 6 | 7 | 8 | 9 | 10 | 11 | 12 | 13 | 14 | |
| 07 | 751 | 492 | 1 183 | 58 401 | 25 742 | 440 | 14 481 | 855 | 9 966 | 32 659 | 6 079 | 21 684 | 178 | 4 718 |
| 08 | 810 | 543 | 1 509 | 148 088 | 40 572 | 347 | 22 816 | 4 646 | 12 763 | 107 516 | 3 179 | 91 643 | 2 661 | 10 033 |
| 09 | 1 001 | 653 | 1 291 | 549 282 | 63 476 | 358 | 36 497 | 6 531 | 20 090 | 485 806 | 7 018 | 393 202 | 13 692 | 71 894 |
| 10 | 984 | 341 | 671 | 302 746 | 52 534 | 855 | 24 841 | 6 775 | 20 063 | 250 212 | 5 097 | 175 070 | 19 089 | 50 956 |
| 11 | 777 | 222 | 485 | 343 629 | 67 981 | 736 | 21 658 | 9 520 | 36 067 | 275 648 | 4 869 | 172 059 | 28 826 | 69 894 |
| 12 | P ... | ... | 1 290 | 483 313 | 80 876 | ... | 26 861 | 11 473 | 44 135 | 400 437 | 3 745 | 226 152 | 38 969 | 131 571 |
| 12 E-F | P - | - | 69 | 63 172 | 11 087 | ... | 4 052 | 1 927 | 5 056 | 52 085 | 818 | 29 441 | 5 389 | 16 437 |
| 13 E-F | P - | - | ... | 82 582 | 12 635 | 83 | 3 069 | 1 135 | 8 348 | 69 947 | 452 | 42 919 | 5 100 | 21 476 |
| 11 Dic | 98 | 16 | 41 | 64 630 | 10 207 | 72 | 2 505 | 1 739 | 5 891 | 54 423 | 502 | 36 420 | 4 618 | 12 883 |
| 12 Ene | P 68 | 20 | 34 | 29 525 | 5 717 | 52 | 1 923 | 1 204 | 2 538 | 23 808 | 513 | 12 805 | 2 447 | 8 043 |
| Feb | P 103 | 20 | 35 | 33 647 | 5 370 | ... | 2 129 | 723 | 2 518 | 28 277 | 305 | 16 636 | 2 942 | 8 394 |
| Mar | P 111 | 12 | 24 | 45 116 | 6 802 | 9 | 2 839 | 1 082 | 4 872 | 36 314 | 502 | 19 320 | 3 899 | 12 593 |
| Abr | P 85 | 9 | 15 | 34 990 | 5 951 | ... | 2 149 | 845 | 2 957 | 29 039 | 166 | 15 864 | 3 632 | 9 377 |
| May | P 106 | 35 | 48 | 44 947 | 5 931 | 10 | 1 808 | 1 154 | 2 959 | 39 016 | 237 | 22 139 | 4 010 | 12 630 |
| Jun | P 120 | 77 | 192 | 46 936 | 6 306 | 7 | 2 326 | 980 | 2 993 | 40 630 | 238 | 22 635 | 3 314 | 14 443 |
| Jul | P 112 | 16 | 225 | 53 107 | 8 305 | 16 | 2 609 | 1 382 | 4 298 | 44 802 | 230 | 27 894 | 3 521 | 13 157 |
| Ago | P 80 | 13 | 93 | 28 429 | 7 915 | 151 | 2 003 | 759 | 5 002 | 20 514 | 203 | 11 505 | 1 812 | 6 994 |
| Sep | P 106 | 50 | 183 | 34 788 | 5 729 | 60 | 905 | 632 | 4 132 | 29 059 | 325 | 19 002 | 2 488 | 7 244 |
| Oct | P 134 | 41 | 110 | 42 975 | 5 991 | 49 | 2 114 | 549 | 3 279 | 36 984 | 387 | 22 085 | 3 404 | 11 108 |
| Nov | P 127 | 38 | 103 | 33 092 | 6 920 | 26 | 2 412 | 1 034 | 3 448 | 26 172 | 381 | 13 002 | 3 306 | 9 483 |
| Dic | P 149 | 52 | 228 | 55 761 | 9 939 | 27 | 3 644 | 1 129 | 5 139 | 45 822 | 258 | 23 265 | 4 194 | 18 105 |
| 13 Ene | P 103 | 36 | 66 | 46 309 | 7 144 | 26 | 1 407 | 683 | 5 028 | 39 165 | 244 | 26 171 | 2 665 | 10 085 |
| Feb | P ... | ... | ... | 36 273 | 5 491 | 57 | 1 662 | 452 | 3 320 | 30 782 | 208 | 16 748 | 2 435 | 11 391 |

- a. No se incluyen los datos correspondientes a las huelgas generales de: 14/12/1988, en la que participaron 4797,7 miles de trabajadores, con igual número de jornadas no trabajadas; 28/05/1992, con una participación de 3491,0 miles de trabajadores y 2190,8 miles de jornadas no trabajadas; 27/01/1994, en la que participaron 4974,9 miles de trabajadores con idéntico número de jornadas no trabajadas y 20/06/2002, con una participación de 3859,9 miles de trabajadores con idéntico número de jornadas no trabajadas. No se proporciona información sobre la huelga general de 29/09/2010 dado que no se dispone de información sobre el total nacional.
b. Hasta diciembre de 2008, CNAE 1993; desde enero de 2009, CNAE 2009.

24. EMPLEO Y SALARIOS
F) Encuesta trimestral de coste laboral

24.25 Coste laboral. Resumen

Instituto Nacional de Estadística

Euros

| | | Por trabajador | | | | | | | Por hora efectiva | | | | Pro memoria | | |
|--------|---|----------------|-----------|----------------------------|----------------------------|---------------------------|-----------------------------------|-------|-------------------|-------|----------------|---------------|--|---------------------------------|--------|
| | | Coste laboral | | | | | | | Coste laboral | | Coste salarial | | Indemnización por trabajador despedido | Salario mínimo interprofesional | |
| Total | | Coste salarial | | Otros costes no salariales | | | | Total | Por hora extra | Total | Ordinario | Euros por día | | Euros por mes | |
| | | Total | Ordinario | Total | Percepciones no salariales | Cotizaciones obligatorias | Subven. y bonif. a la Seg. Social | | | | | | | | |
| | | | | | | | | | | | | | 1 | | 2 |
| 07 | M | 2 320 | 1 713 | 1 488 | 607 | 91 | 536 | 19 | 17,22 | ... | 12,71 | 11,05 | ... | 19,02 | 570,60 |
| 08 | M | 2 432 | 1 800 | 1 561 | 632 | 98 | 552 | 19 | 18,01 | 15,50 | 13,33 | 11,58 | 7 669 | 20,00 | 600,00 |
| 09 | M | 2 517 | 1 858 | 1 611 | 659 | 113 | 565 | 20 | 19,02 | 15,61 | 14,04 | 12,18 | 9 751 | 20,80 | 624,00 |
| 10 | M | 2 527 | 1 875 | 1 615 | 652 | 104 | 567 | 20 | 19,14 | 15,87 | 14,20 | 12,24 | 9 767 | 21,11 | 633,30 |
| 11 | M | 2 557 | 1 895 | 1 631 | 662 | 110 | 573 | 21 | 19,56 | 15,69 | 14,50 | 12,48 | 10 955 | 21,38 | 641,40 |
| 12 | M | 2 540 | 1 884 | 1 639 | 657 | 102 | 572 | 17 | 19,55 | 15,83 | 14,49 | 12,62 | 9 580 | 21,38 | 641,40 |
| 12 I-I | M | 2 515 | 1 842 | 1 642 | 673 | 119 | 574 | 20 | 18,29 | 15,95 | 13,39 | 11,94 | 11 286 | 21,38 | 641,40 |
| 13 I-I | M | 2 480 | 1 809 | 1 633 | 671 | 106 | 574 | 10 | 18,68 | 16,79 | 13,63 | 12,30 | 10 966 | ... | ... |
| 10 II | | 2 578 | 1 927 | 1 614 | 651 | 104 | 567 | 19 | 19,05 | 15,89 | 14,24 | 11,93 | 10 573 | 21,11 | 633,30 |
| III | | 2 421 | 1 779 | 1 620 | 642 | 93 | 569 | 19 | 19,28 | 15,06 | 14,17 | 12,90 | 7 576 | 21,11 | 633,30 |
| IV | | 2 642 | 1 993 | 1 609 | 649 | 107 | 566 | 23 | 20,18 | 16,18 | 15,22 | 12,29 | 10 714 | 21,11 | 633,30 |
| 11 I | | 2 487 | 1 820 | 1 622 | 667 | 115 | 571 | 19 | 18,03 | 15,98 | 13,19 | 11,76 | 12 119 | 21,38 | 641,40 |
| II | | 2 600 | 1 939 | 1 627 | 661 | 109 | 572 | 20 | 19,34 | 15,63 | 14,42 | 12,10 | 11 800 | 21,38 | 641,40 |
| III | | 2 457 | 1 801 | 1 641 | 656 | 101 | 575 | 20 | 20,20 | 15,44 | 14,81 | 13,49 | 9 811 | 21,38 | 641,40 |
| IV | | 2 684 | 2 020 | 1 633 | 664 | 115 | 573 | 24 | 20,68 | 15,71 | 15,56 | 12,58 | 10 090 | 21,38 | 641,40 |
| 12 I | | 2 515 | 1 842 | 1 642 | 673 | 119 | 574 | 20 | 18,29 | 15,95 | 13,39 | 11,94 | 11 286 | 21,38 | 641,40 |
| II | | 2 592 | 1 940 | 1 636 | 652 | 102 | 571 | 21 | 19,47 | 15,82 | 14,57 | 12,29 | 9 151 | 21,38 | 641,40 |
| III | | 2 455 | 1 806 | 1 644 | 650 | 92 | 572 | 14 | 20,20 | 15,52 | 14,85 | 13,53 | 7 778 | 21,38 | 641,40 |
| IV | | 2 599 | 1 947 | 1 633 | 652 | 97 | 569 | 14 | 20,22 | 16,04 | 15,14 | 12,70 | 10 105 | 21,38 | 641,40 |
| 13 I | | 2 480 | 1 809 | 1 633 | 671 | 106 | 574 | 10 | 18,68 | 16,79 | 13,63 | 12,30 | 10 966 | ... | ... |

24. EMPLEO Y SALARIOS
F) Encuesta trimestral de coste laboral

24.26 Coste laboral por trabajador y mes.
Por ramas de actividad (CNAE 2009)

Instituto Nacional de Estadística y Ministerio de Medio Ambiente y Medio Rural y Marino

Euros

| | | Coste laboral | | | | Coste salarial | | | | | | | | Pro memoria Índice de coste salarial en la agricultura 1985=100 | | |
|--------|---|---------------|--------------|-----------------|--------------|----------------|-----------|-----------|-----------|--------------|-----------|-----------|-----------|---|-------|-----------|
| | | Total | Indus - tria | Cons - trucción | Servi - cios | Total | | Industria | | Construcción | | Servicios | | | | |
| | | | | | | Total | Ordinario | Total | Ordinario | Total | Ordinario | Total | Ordinario | | Total | Ordinario |
| 1 | 2 | | | | | | | | | | | | | | | |
| 07 | M | 2 320 | 2 588 | 2 298 | 2 255 | 1 713 | 1 488 | 1 898 | 1 618 | 1 602 | 1 436 | 1 689 | 1 465 | 329,0 | | |
| 08 | M | 2 432 | 2 702 | 2 443 | 2 365 | 1 800 | 1 561 | 1 989 | 1 694 | 1 703 | 1 513 | 1 772 | 1 538 | 345,8 | | |
| 09 | M | 2 517 | 2 786 | 2 576 | 2 449 | 1 858 | 1 611 | 2 030 | 1 731 | 1 791 | 1 578 | 1 830 | 1 589 | 354,6 | | |
| 10 | M | 2 527 | 2 849 | 2 579 | 2 453 | 1 875 | 1 615 | 2 089 | 1 771 | 1 805 | 1 565 | 1 839 | 1 589 | 365,0 | | |
| 11 | M | 2 557 | 2 898 | 2 650 | 2 478 | 1 895 | 1 631 | 2 147 | 1 808 | 1 850 | 1 587 | 1 848 | 1 599 | 372,0 | | |
| 12 | M | 2 540 | 2 953 | 2 689 | 2 446 | 1 884 | 1 639 | 2 172 | 1 832 | 1 873 | 1 607 | 1 827 | 1 603 | 372,5 | | |
| 12 I-I | M | 2 515 | 2 864 | 2 585 | 2 439 | 1 842 | 1 642 | 2 069 | 1 827 | 1 741 | 1 616 | 1 805 | 1 607 | 374,5 | | |
| 13 I-I | M | 2 480 | 2 907 | 2 563 | 2 391 | 1 809 | 1 633 | 2 099 | 1 853 | 1 733 | 1 620 | 1 759 | 1 592 | ... | | |
| 10 II | | 2 578 | 2 867 | 2 643 | 2 509 | 1 927 | 1 614 | 2 101 | 1 765 | 1 874 | 1 562 | 1 897 | 1 589 | 362,1 | | |
| III | | 2 421 | 2 736 | 2 472 | 2 349 | 1 779 | 1 620 | 2 005 | 1 779 | 1 695 | 1 570 | 1 742 | 1 593 | 366,1 | | |
| IV | | 2 642 | 3 038 | 2 743 | 2 547 | 1 993 | 1 609 | 2 277 | 1 786 | 1 970 | 1 561 | 1 936 | 1 577 | 364,9 | | |
| 11 I | | 2 487 | 2 791 | 2 526 | 2 420 | 1 820 | 1 622 | 2 031 | 1 790 | 1 718 | 1 585 | 1 787 | 1 591 | 373,4 | | |
| II | | 2 600 | 2 912 | 2 721 | 2 523 | 1 939 | 1 627 | 2 166 | 1 807 | 1 934 | 1 583 | 1 893 | 1 595 | 369,0 | | |
| III | | 2 457 | 2 797 | 2 517 | 2 382 | 1 801 | 1 641 | 2 062 | 1 820 | 1 729 | 1 598 | 1 755 | 1 609 | 372,1 | | |
| IV | | 2 684 | 3 092 | 2 835 | 2 586 | 2 020 | 1 633 | 2 331 | 1 817 | 2 018 | 1 582 | 1 957 | 1 600 | 373,5 | | |
| 12 I | | 2 515 | 2 864 | 2 585 | 2 439 | 1 842 | 1 642 | 2 069 | 1 827 | 1 741 | 1 616 | 1 805 | 1 607 | 374,5 | | |
| II | | 2 592 | 2 987 | 2 791 | 2 497 | 1 940 | 1 636 | 2 212 | 1 831 | 1 975 | 1 608 | 1 883 | 1 600 | 371,6 | | |
| III | | 2 455 | 2 847 | 2 544 | 2 371 | 1 806 | 1 644 | 2 082 | 1 835 | 1 749 | 1 605 | 1 756 | 1 610 | 370,2 | | |
| IV | | 2 599 | 3 115 | 2 836 | 2 477 | 1 947 | 1 633 | 2 325 | 1 833 | 2 026 | 1 600 | 1 866 | 1 597 | 374,0 | | |
| 13 I | | 2 480 | 2 907 | 2 563 | 2 391 | 1 809 | 1 633 | 2 099 | 1 853 | 1 733 | 1 620 | 1 759 | 1 592 | ... | | |

24. EMPLEO Y SALARIOS
F) Encuesta trimestral de coste laboral

24.27 Coste salarial por hora efectiva.
Por ramas de actividad (CNAE 2009)

Instituto Nacional de Estadística

Euros

| | | Total ramas de actividad | | | Industria | | | Construcción | | | Servicios | | |
|---------------|---|--------------------------|-----------------|----------------|-----------|-----------------|----------------|--------------|-----------------|----------------|-----------|-----------------|----------------|
| | | Total | Tiempo completo | Tiempo parcial | Total | Tiempo completo | Tiempo parcial | Total | Tiempo completo | Tiempo parcial | Total | Tiempo completo | Tiempo parcial |
| | | 1 | 2 | 3 | 4 | 5 | 6 | 7 | 8 | 9 | 10 | 11 | 12 |
| 07 | M | 12,71 | 13,03 | 9,22 | 13,59 | 13,72 | 9,88 | 10,97 | 10,99 | 9,82 | 12,89 | 13,37 | 9,14 |
| 08 | M | 13,33 | 13,67 | 9,69 | 14,24 | 14,37 | 10,40 | 11,68 | 11,70 | 10,65 | 13,43 | 13,91 | 9,58 |
| 09 | M | 14,04 | 14,44 | 10,07 | 14,95 | 15,11 | 10,85 | 12,39 | 12,41 | 11,98 | 14,10 | 14,64 | 9,93 |
| 10 | M | 14,20 | 14,68 | 10,04 | 15,15 | 15,33 | 11,21 | 12,47 | 12,51 | 11,07 | 14,22 | 14,85 | 9,92 |
| 11 | M | 14,50 | 15,05 | 10,19 | 15,56 | 15,78 | 11,21 | 12,89 | 12,96 | 11,08 | 14,45 | 15,14 | 10,09 |
| 12 | M | 14,49 | 15,09 | 10,15 | 15,85 | 16,07 | 11,46 | 13,18 | 13,28 | 11,01 | 14,33 | 15,05 | 10,03 |
| 12 I-I | M | 13,39 | 13,93 | 9,32 | 14,05 | 14,24 | 10,34 | 11,54 | 11,62 | 9,75 | 13,43 | 14,11 | 9,23 |
| 13 I-I | M | 13,63 | 14,17 | 9,78 | 14,72 | 14,92 | 10,76 | 12,00 | 12,06 | 10,45 | 13,53 | 14,19 | 9,69 |
| 10 II | | 14,24 | 14,72 | 10,02 | 14,74 | 14,91 | 11,03 | 12,64 | 12,68 | 11,35 | 14,34 | 14,99 | 9,90 |
| III | | 14,17 | 14,65 | 10,02 | 15,71 | 15,91 | 11,19 | 12,07 | 12,10 | 10,94 | 14,11 | 14,74 | 9,90 |
| IV | | 15,22 | 15,77 | 10,69 | 16,46 | 16,65 | 12,17 | 13,94 | 13,99 | 12,27 | 15,11 | 15,80 | 10,54 |
| 11 I | | 13,19 | 13,66 | 9,31 | 13,75 | 13,91 | 10,05 | 11,37 | 11,44 | 9,35 | 13,29 | 13,90 | 9,25 |
| II | | 14,42 | 14,95 | 10,24 | 15,12 | 15,31 | 11,26 | 13,06 | 13,11 | 11,70 | 14,43 | 15,11 | 10,12 |
| III | | 14,81 | 15,40 | 10,29 | 16,45 | 16,71 | 11,56 | 12,73 | 12,79 | 11,28 | 14,70 | 15,43 | 10,16 |
| IV | | 15,56 | 16,17 | 10,93 | 16,93 | 17,19 | 11,95 | 14,41 | 14,51 | 11,97 | 15,39 | 16,13 | 10,82 |
| 12 I | | 13,39 | 13,93 | 9,32 | 14,05 | 14,24 | 10,34 | 11,54 | 11,62 | 9,75 | 13,43 | 14,11 | 9,23 |
| II | | 14,57 | 15,18 | 10,15 | 15,59 | 15,80 | 11,23 | 13,59 | 13,71 | 10,97 | 14,45 | 15,19 | 10,05 |
| III | | 14,85 | 15,50 | 10,28 | 16,67 | 16,94 | 11,64 | 12,96 | 13,05 | 11,14 | 14,66 | 15,42 | 10,16 |
| IV | | 15,14 | 15,75 | 10,84 | 17,07 | 17,30 | 12,61 | 14,62 | 14,74 | 12,19 | 14,78 | 15,48 | 10,68 |
| 13 I | | 13,63 | 14,17 | 9,78 | 14,72 | 14,92 | 10,76 | 12,00 | 12,06 | 10,45 | 13,53 | 14,19 | 9,69 |

24. EMPLEO Y SALARIOS
F) Encuesta trimestral de coste laboral

24.28 Tiempo de trabajo efectivo por trabajador y mes.
Por ramas de actividad (CNAE 2009) y tipo de jornada

Instituto Nacional de Estadística

Horas

| | | Total ramas de actividad | | | | Industria | | | Construcción | | | Servicios | | |
|---------------|---|--------------------------|--------|-----------------|----------------|-----------|-----------------|----------------|--------------|-----------------|----------------|-----------|-----------------|----------------|
| | | Del cual | | Tiempo completo | Tiempo parcial | Total | Tiempo completo | Tiempo parcial | Total | Tiempo completo | Tiempo parcial | Total | Tiempo completo | Tiempo parcial |
| | | Total | Extras | 3 | 4 | 5 | 6 | 7 | 8 | 9 | 10 | 11 | 12 | 13 |
| | | 1 | 2 | 3 | 4 | 5 | 6 | 7 | 8 | 9 | 10 | 11 | 12 | 13 |
| 07 | M | 135 | 0,78 | 145 | 77 | 140 | 145 | 74 | 147 | 149 | 76 | 131 | 144 | 77 |
| 08 | M | 135 | 0,75 | 146 | 76 | 140 | 145 | 73 | 146 | 150 | 79 | 132 | 145 | 77 |
| 09 | M | 133 | 0,62 | 144 | 74 | 136 | 141 | 70 | 145 | 149 | 73 | 130 | 144 | 75 |
| 10 | M | 132 | 0,64 | 145 | 76 | 138 | 144 | 73 | 145 | 149 | 75 | 129 | 144 | 76 |
| 11 | M | 131 | 0,62 | 144 | 76 | 138 | 144 | 77 | 144 | 149 | 75 | 128 | 144 | 76 |
| 12 | M | 130 | 0,53 | 144 | 76 | 138 | 143 | 76 | 142 | 148 | 75 | 128 | 144 | 76 |
| 12 I-I | M | 138 | 0,52 | 153 | 79 | 147 | 154 | 81 | 151 | 157 | 80 | 134 | 152 | 79 |
| 13 I-I | M | 133 | 0,49 | 149 | 76 | 143 | 149 | 78 | 144 | 150 | 76 | 130 | 149 | 76 |
| 10 II | | 135 | 0,61 | 148 | 77 | 143 | 148 | 76 | 148 | 153 | 78 | 132 | 148 | 77 |
| III | | 126 | 0,65 | 136 | 76 | 128 | 132 | 71 | 141 | 145 | 71 | 123 | 136 | 77 |
| IV | | 131 | 0,66 | 144 | 75 | 138 | 144 | 74 | 141 | 146 | 74 | 128 | 143 | 75 |
| 11 I | | 138 | 0,59 | 152 | 78 | 148 | 154 | 77 | 151 | 156 | 79 | 135 | 151 | 78 |
| II | | 135 | 0,61 | 148 | 77 | 143 | 149 | 78 | 148 | 153 | 79 | 131 | 147 | 77 |
| III | | 122 | 0,63 | 133 | 75 | 125 | 130 | 74 | 136 | 141 | 70 | 119 | 132 | 75 |
| IV | | 130 | 0,63 | 144 | 75 | 138 | 143 | 78 | 140 | 146 | 72 | 127 | 143 | 75 |
| 12 I | | 138 | 0,52 | 153 | 79 | 147 | 154 | 81 | 151 | 157 | 80 | 134 | 152 | 79 |
| II | | 133 | 0,51 | 148 | 77 | 142 | 148 | 77 | 145 | 151 | 77 | 130 | 147 | 77 |
| III | | 122 | 0,55 | 133 | 75 | 125 | 130 | 73 | 135 | 141 | 71 | 120 | 133 | 75 |
| IV | | 129 | 0,55 | 143 | 74 | 136 | 142 | 75 | 139 | 145 | 73 | 126 | 143 | 74 |
| 13 I | | 133 | 0,49 | 149 | 76 | 143 | 149 | 78 | 144 | 150 | 76 | 130 | 149 | 76 |

CAPÍTULO 25 PRECIOS

25. PRECIOS

A) Índice de precios de consumo

25.1 General y por grupos de gasto

Instituto Nacional de Estadística

Año Base 2011

| | | Índice general | Alimentos, y bebidas no alcohólicas | Bebidas alcohólicas y tabaco | Vestido y calzado | Vivienda | Menaje | Medicina | Transporte | Comunicaciones | Ocio y cultura | Enseñanza | Hoteles, cafés y restaurantes | Otros |
|----|-----|----------------|-------------------------------------|------------------------------|-------------------|----------|--------|----------|------------|----------------|----------------|-----------|-------------------------------|-------|
| | | 1 | 2 | 3 | 4 | 5 | 6 | 7 | 8 | 9 | 10 | 11 | 12 | 13 |
| 10 | M | 96,9 | 98,0 | 90,8 | 99,8 | 93,3 | 98,9 | 101,3 | 92,6 | 100,8 | 100,1 | 97,7 | 98,4 | 97,2 |
| 11 | M | 100,0 | 100,0 | 100,0 | 100,0 | 100,0 | 100,0 | 100,0 | 100,0 | 100,0 | 100,0 | 100,0 | 100,0 | 100,0 |
| 12 | M | 102,5 | 102,3 | 105,9 | 100,3 | 105,1 | 100,9 | 103,6 | 104,8 | 96,6 | 100,7 | 104,8 | 100,9 | 102,3 |
| 10 | | 99,0 | 99,0 | 98,0 | 108,6 | 95,7 | 99,9 | 100,6 | 96,1 | 100,6 | 100,0 | 99,2 | 98,9 | 98,1 |
| 11 | | 101,4 | 101,1 | 102,1 | 108,9 | 101,2 | 101,0 | 97,8 | 100,8 | 99,1 | 101,4 | 102,0 | 100,0 | 100,7 |
| 12 | | 104,3 | 104,2 | 107,6 | 109,2 | 106,9 | 102,2 | 110,8 | 103,9 | 96,4 | 102,1 | 112,7 | 100,8 | 104,0 |
| 12 | Feb | 100,4 | 101,5 | 102,6 | 91,6 | 101,9 | 100,1 | 97,7 | 103,5 | 97,0 | 99,1 | 102,1 | 100,0 | 101,5 |
| | Mar | 101,1 | 101,6 | 102,7 | 95,1 | 102,2 | 100,3 | 97,7 | 105,1 | 97,2 | 99,8 | 102,1 | 100,2 | 101,6 |
| | Abr | 102,5 | 101,8 | 105,6 | 104,5 | 104,4 | 100,7 | 97,6 | 105,7 | 96,8 | 100,9 | 102,1 | 100,9 | 101,8 |
| | May | 102,3 | 101,6 | 106,7 | 106,8 | 104,7 | 101,0 | 97,6 | 104,2 | 96,8 | 99,3 | 102,1 | 100,7 | 101,7 |
| | Jun | 102,1 | 102,1 | 106,7 | 105,8 | 104,5 | 101,1 | 97,6 | 102,7 | 96,8 | 99,8 | 102,1 | 100,9 | 101,7 |
| | Jul | 101,9 | 101,9 | 107,0 | 92,9 | 106,1 | 100,0 | 107,1 | 104,2 | 95,0 | 101,8 | 102,1 | 101,5 | 101,5 |
| | Ago | 102,5 | 102,3 | 107,2 | 91,9 | 106,4 | 100,1 | 106,4 | 106,3 | 95,0 | 102,8 | 102,1 | 102,3 | 102,0 |
| | Sep | 103,5 | 102,8 | 107,5 | 95,6 | 107,8 | 100,9 | 110,6 | 108,0 | 97,4 | 101,7 | 103,0 | 101,4 | 102,9 |
| | Oct | 104,4 | 103,1 | 107,6 | 105,6 | 107,1 | 101,8 | 110,8 | 107,1 | 97,4 | 101,7 | 112,5 | 101,2 | 103,8 |
| | Nov | 104,2 | 103,7 | 107,4 | 111,0 | 107,0 | 102,1 | 110,9 | 104,1 | 96,4 | 100,3 | 112,6 | 100,8 | 104,0 |
| | Dic | 104,3 | 104,2 | 107,6 | 109,2 | 106,9 | 102,2 | 110,8 | 103,9 | 96,4 | 102,1 | 112,7 | 100,8 | 104,0 |
| 13 | Ene | 103,0 | 104,6 | 110,5 | 93,1 | 106,2 | 101,4 | 109,4 | 104,9 | 95,3 | 99,9 | 112,7 | 100,6 | 104,3 |
| | Feb | 103,1 | 104,3 | 110,9 | 91,5 | 106,4 | 101,5 | 110,3 | 106,4 | 95,3 | 100,4 | 112,7 | 100,6 | 104,6 |
| | Mar | 103,5 | 104,2 | 111,0 | 95,1 | 106,6 | 101,6 | 110,3 | 105,8 | 95,3 | 102,1 | 112,7 | 100,9 | 104,5 |
| | Abr | 103,9 | 104,5 | 111,1 | 104,7 | 104,9 | 102,1 | 110,3 | 105,0 | 92,9 | 101,2 | 112,7 | 101,2 | 104,6 |
| | May | 104,1 | 105,1 | 111,3 | 107,1 | 104,8 | 102,5 | 110,8 | 104,1 | 92,9 | 100,8 | 112,7 | 101,4 | 104,6 |

25. PRECIOS

A) Índice de precios de consumo

25.2 General y por grupos específicos

Instituto Nacional de Estadística

Año Base 2011

| | | Índice general | Alimentos, bebidas y tabaco | | | No alimenticios | | | | Índices específicos | | | | Precio relativo de la energía 14=7/10 | |
|----|-----|----------------|-----------------------------|--------------|------------|-------------------------|----------------------|---------|-------|---------------------|----------------|--|-----------------------------|--|------------------|
| | | | General alimentos | Sin elaborar | Elaborados | General no alimenticios | Bienes industriales | | | Servicios | No energéticos | Servicios y bienes elaborados no energéticos | No alimenticios sin energía | | Bienes duraderos |
| | | | | | | | General industriales | Energía | Otros | | | | | | |
| | | 1 | 2 | 3 | 4 | 5 | 6 | 7 | 8 | 9 | 10 | 11 | 12 | 13 | 14 |
| 10 | M | 96,9 | 96,9 | 98,2 | 96,4 | 96,9 | 95,6 | 86,4 | 99,4 | 98,3 | 98,3 | 98,3 | 98,7 | 99,2 | 86,4 |
| 11 | M | 100,0 | 100,0 | 100,0 | 100,0 | 100,0 | 100,0 | 100,0 | 100,0 | 100,0 | 100,0 | 100,0 | 100,0 | 100,0 | 100,0 |
| 12 | M | 102,5 | 102,8 | 102,3 | 103,1 | 102,4 | 103,2 | 108,9 | 100,8 | 101,5 | 101,6 | 101,6 | 101,3 | 99,7 | 108,9 |
| 10 | | 99,0 | 98,9 | 100,1 | 98,3 | 99,1 | 99,3 | 91,9 | 102,4 | 98,8 | 100,0 | 99,9 | 100,3 | 100,2 | 91,9 |
| 11 | | 101,4 | 101,2 | 100,8 | 101,4 | 101,4 | 102,3 | 101,4 | 102,7 | 100,5 | 101,4 | 101,4 | 101,4 | 100,4 | 101,4 |
| 12 | | 104,3 | 104,6 | 104,7 | 104,6 | 104,2 | 105,7 | 109,1 | 104,3 | 102,7 | 103,7 | 103,6 | 103,4 | 99,1 | 109,1 |
| 12 | Feb | 100,4 | 101,6 | 101,0 | 101,9 | 100,0 | 99,7 | 104,9 | 97,5 | 100,4 | 99,8 | 99,7 | 99,2 | 99,7 | 104,9 |
| | Mar | 101,1 | 101,7 | 101,1 | 102,0 | 100,9 | 101,1 | 107,1 | 98,6 | 100,6 | 100,3 | 100,2 | 99,8 | 99,9 | 107,1 |
| | Abr | 102,5 | 102,3 | 101,7 | 102,6 | 102,5 | 104,0 | 110,2 | 101,3 | 101,1 | 101,5 | 101,5 | 101,2 | 99,9 | 110,2 |
| | May | 102,3 | 102,3 | 101,0 | 102,9 | 102,3 | 103,8 | 108,1 | 102,0 | 100,8 | 101,6 | 101,6 | 101,3 | 100,1 | 108,1 |
| | Jun | 102,1 | 102,7 | 102,3 | 102,9 | 102,0 | 102,9 | 105,6 | 101,8 | 101,1 | 101,7 | 101,6 | 101,4 | 100,1 | 105,6 |
| | Jul | 101,9 | 102,6 | 101,9 | 102,9 | 101,7 | 101,8 | 108,9 | 98,9 | 101,6 | 101,0 | 100,9 | 100,5 | 99,3 | 108,9 |
| | Ago | 102,5 | 103,0 | 102,8 | 103,1 | 102,3 | 102,4 | 112,2 | 98,4 | 102,2 | 101,2 | 101,1 | 100,7 | 99,1 | 112,2 |
| | Sep | 103,5 | 103,5 | 103,2 | 103,6 | 103,5 | 104,8 | 114,6 | 100,8 | 102,2 | 102,1 | 102,0 | 101,6 | 100,3 | 114,6 |
| | Oct | 104,4 | 103,7 | 103,0 | 104,1 | 104,5 | 106,3 | 112,5 | 103,7 | 102,8 | 103,3 | 103,3 | 103,2 | 100,3 | 112,5 |
| | Nov | 104,2 | 104,2 | 103,6 | 104,4 | 104,2 | 106,2 | 109,4 | 104,8 | 102,4 | 103,6 | 103,6 | 103,4 | 99,2 | 109,4 |
| | Dic | 104,3 | 104,6 | 104,7 | 104,6 | 104,2 | 105,7 | 109,1 | 104,3 | 102,7 | 103,7 | 103,6 | 103,4 | 99,1 | 109,1 |
| 13 | Ene | 103,0 | 105,4 | 105,4 | 105,3 | 102,3 | 102,2 | 109,2 | 99,2 | 102,4 | 102,2 | 101,9 | 101,2 | 98,3 | 109,2 |
| | Feb | 103,1 | 105,2 | 104,2 | 105,6 | 102,6 | 102,5 | 111,1 | 98,9 | 102,6 | 102,1 | 101,9 | 101,2 | 98,4 | 111,1 |
| | Mar | 103,5 | 105,1 | 103,6 | 105,7 | 103,1 | 103,1 | 110,5 | 100,0 | 103,1 | 102,6 | 102,5 | 101,8 | 98,3 | 110,5 |
| | Abr | 103,9 | 105,4 | 104,4 | 105,8 | 103,5 | 104,2 | 107,5 | 102,9 | 102,8 | 103,4 | 103,4 | 102,8 | 98,5 | 107,5 |
| | May | 104,1 | 105,9 | 106,0 | 105,9 | 103,6 | 104,4 | 106,2 | 103,6 | 102,8 | 103,8 | 103,6 | 103,2 | 98,4 | 106,2 |

25. PRECIOS
B) Índice de precios industriales

25.3 General y resumen

Instituto Nacional de Estadística

Año base 2010

| | | Índice general | Por ramas de actividad (CNAE 2009) | | | | Por destino económico de los bienes | | | | | |
|--------|----|----------------|------------------------------------|-----------------|---------------------------------------|--------------------|-------------------------------------|------------------|---------------------|-------------------|----------|-------------|
| | | | Extrac-tivas | Manufac-tureras | Suministro de energía eléctrica y gas | Suministro de agua | Energía | Bienes de equipo | Bienes inter-medios | Bienes de consumo | | |
| | | | | | | | | | | Total | Duradero | No duradero |
| 1 | 2 | 3 | 4 | 5 | 6 | 7 | 8 | 9 | 10 | 11 | | |
| 07 | M | 93,7 | 93,3 | 95,9 | 81,5 | 87,8 | 85,2 | 96,4 | 96,5 | 96,0 | 95,2 | 96,2 |
| 08 | M | 99,8 | 98,6 | 101,7 | 89,9 | 92,1 | 97,4 | 98,8 | 101,8 | 100,2 | 98,5 | 100,5 |
| 09 | M | 96,4 | 99,6 | 96,1 | 98,0 | 97,3 | 90,8 | 99,6 | 96,3 | 99,6 | 99,5 | 99,7 |
| 10 | M | 100,0 | 100,0 | 100,0 | 100,0 | 100,0 | 100,0 | 100,0 | 100,0 | 100,0 | 100,0 | 100,0 |
| 11 | M | 106,9 | 101,5 | 106,5 | 110,2 | 102,7 | 115,3 | 101,0 | 107,2 | 102,7 | 101,0 | 103,0 |
| 12 | M | 111,0 | 102,4 | 109,3 | 120,8 | 106,7 | 126,4 | 101,5 | 108,7 | 105,2 | 101,9 | 105,7 |
| 12 E-M | M | 110,5 | 102,4 | 108,9 | 120,2 | 105,9 | 126,6 | 101,4 | 108,3 | 104,0 | 101,7 | 104,3 |
| 13 E-M | MP | 111,6 | 103,0 | 109,9 | 121,2 | 111,1 | 125,2 | 101,6 | 109,3 | 107,5 | 102,1 | 108,3 |
| 12 Feb | | 110,5 | 102,9 | 108,4 | 122,7 | 105,6 | 127,7 | 101,4 | 107,8 | 103,7 | 101,7 | 104,0 |
| Mar | | 111,3 | 102,4 | 109,5 | 122,1 | 106,3 | 129,6 | 101,3 | 108,5 | 104,0 | 101,6 | 104,3 |
| Abr | | 110,5 | 102,7 | 109,7 | 116,2 | 106,0 | 125,5 | 101,4 | 109,0 | 104,3 | 101,7 | 104,7 |
| May | | 110,4 | 102,4 | 109,1 | 118,7 | 106,1 | 124,6 | 101,4 | 109,2 | 104,5 | 101,8 | 104,9 |
| Jun | | 109,7 | 102,9 | 108,1 | 119,4 | 106,6 | 122,3 | 101,6 | 108,6 | 104,5 | 101,7 | 104,9 |
| Jul | | 110,8 | 102,7 | 108,9 | 122,4 | 106,8 | 126,0 | 101,6 | 108,5 | 105,2 | 102,0 | 105,7 |
| Ago | | 112,2 | 102,3 | 110,3 | 123,7 | 106,7 | 130,1 | 101,6 | 109,0 | 105,9 | 102,0 | 106,5 |
| Sep | | 112,1 | 102,8 | 110,8 | 120,3 | 106,8 | 128,1 | 101,7 | 109,4 | 106,8 | 102,2 | 107,4 |
| Oct | | 111,9 | 102,2 | 110,5 | 120,4 | 107,0 | 127,4 | 101,5 | 109,3 | 106,8 | 102,1 | 107,5 |
| Nov | | 111,3 | 102,3 | 109,9 | 119,9 | 108,2 | 125,2 | 101,6 | 109,1 | 106,7 | 102,1 | 107,4 |
| Dic | | 111,3 | 101,8 | 109,5 | 122,2 | 108,6 | 124,9 | 101,6 | 109,3 | 106,9 | 102,1 | 107,6 |
| 13 Ene | | 112,6 | 102,2 | 110,0 | 127,5 | 109,8 | 129,4 | 101,6 | 109,6 | 107,4 | 102,1 | 108,2 |
| Feb | | 112,9 | 103,7 | 110,7 | 125,6 | 109,8 | 130,1 | 101,6 | 109,8 | 107,6 | 102,2 | 108,3 |
| Mar | P | 111,2 | 102,9 | 110,3 | 116,9 | 111,0 | 123,2 | 101,6 | 109,6 | 107,6 | 102,1 | 108,4 |
| Abr | P | 109,9 | 102,9 | 109,4 | 113,0 | 112,2 | 118,5 | 101,7 | 109,0 | 107,5 | 102,1 | 108,3 |
| May | P | 111,3 | 103,1 | 109,2 | 123,1 | 112,8 | 125,0 | 101,4 | 108,7 | 107,5 | 102,0 | 108,3 |

25. PRECIOS
B) Índice de precios industriales

25.4 Por ramas de actividad (CNAE 2009)
Industrias extractivas y manufactureras

Instituto Nacional de Estadística

Año base 2010

| | | Industrias extractivas | | | Industrias manufactureras | | | | | | |
|--------|----|------------------------|---|------------------------------|---------------------------|--------------|------------------------|--------|--------|---------------------------------|-----------------|
| | | Total | Extracción de antracita hulla y lignito | Otras industrias extractivas | Total | Alimentación | Fabricación de bebidas | Tabaco | Textil | Confección de prendas de vestir | Cuero y calzado |
| 1 | 2 | 3 | 4 | 5 | 6 | 7 | 8 | 9 | 10 | | |
| 07 | M | 93,3 | 79,9 | 96,4 | 95,9 | 96,7 | 92,0 | 78,5 | 96,1 | 96,4 | 97,9 |
| 08 | M | 98,6 | 89,3 | 100,8 | 101,7 | 104,4 | 95,8 | 82,9 | 98,4 | 99,4 | 99,1 |
| 09 | M | 99,6 | 94,4 | 100,8 | 96,1 | 99,7 | 99,4 | 88,2 | 99,1 | 100,0 | 99,4 |
| 10 | M | 100,0 | 100,0 | 100,0 | 100,0 | 100,0 | 100,0 | 100,0 | 100,0 | 100,0 | 100,0 |
| 11 | M | 101,5 | 104,7 | 100,9 | 106,5 | 106,3 | 102,3 | 104,2 | 104,7 | 99,9 | 102,3 |
| 12 | M | 102,4 | 110,7 | 100,8 | 109,3 | 110,8 | 104,9 | 110,2 | 105,1 | 100,0 | 103,6 |
| 12 E-M | M | 102,4 | 109,8 | 100,9 | 108,9 | 107,9 | 104,3 | 109,7 | 105,1 | 99,9 | 103,4 |
| 13 E-M | MP | 103,0 | 106,9 | 102,5 | 109,9 | 115,0 | 107,8 | 113,8 | 105,5 | 98,8 | 105,2 |
| 12 Feb | | 102,9 | 111,1 | 101,3 | 108,4 | 107,1 | 104,0 | 109,3 | 105,1 | 100,0 | 103,2 |
| Mar | | 102,4 | 111,0 | 100,6 | 109,5 | 107,7 | 104,5 | 109,8 | 105,1 | 99,9 | 103,4 |
| Abr | | 102,7 | 112,3 | 100,7 | 109,7 | 108,7 | 104,6 | 109,8 | 105,3 | 99,9 | 103,4 |
| May | | 102,4 | 109,3 | 101,1 | 109,1 | 109,3 | 104,8 | 109,8 | 105,1 | 99,7 | 103,7 |
| Jun | | 102,9 | 112,7 | 101,0 | 108,1 | 109,4 | 104,8 | 109,9 | 105,1 | 99,8 | 103,4 |
| Jul | | 102,7 | 112,7 | 100,7 | 108,9 | 110,6 | 105,0 | 111,1 | 105,2 | 100,0 | 103,6 |
| Ago | | 102,3 | 112,1 | 100,4 | 110,3 | 112,6 | 105,0 | 111,3 | 105,0 | 100,3 | 103,8 |
| Sep | | 102,8 | 112,1 | 100,9 | 110,8 | 114,5 | 105,1 | 111,5 | 105,2 | 100,2 | 103,9 |
| Oct | | 102,2 | 110,8 | 100,5 | 110,5 | 114,5 | 105,2 | 110,2 | 105,2 | 100,4 | 104,2 |
| Nov | | 102,3 | 109,6 | 100,8 | 109,9 | 114,2 | 105,7 | 110,6 | 104,8 | 100,2 | 103,8 |
| Dic | | 101,8 | 109,0 | 100,3 | 109,5 | 114,5 | 106,2 | 109,8 | 105,0 | 99,8 | 103,9 |
| 13 Ene | | 102,2 | 107,2 | 101,4 | 110,0 | 115,4 | 106,9 | 113,7 | 105,1 | 99,0 | 104,4 |
| Feb | | 103,7 | 107,6 | 103,1 | 110,7 | 115,3 | 107,6 | 113,7 | 105,4 | 99,1 | 105,2 |
| Mar | P | 102,9 | 105,8 | 102,6 | 110,3 | 115,2 | 107,9 | 113,8 | 105,7 | 98,9 | 105,4 |
| Abr | P | 102,9 | 106,5 | 102,7 | 109,4 | 114,8 | 108,2 | 113,8 | 105,7 | 98,6 | 105,4 |
| May | P | 103,1 | 107,5 | 102,8 | 109,2 | 114,5 | 108,3 | 113,8 | 105,5 | 98,5 | 105,6 |

25. PRECIOS
B) Índice de precios industriales

25.5 Por ramas de actividad (CNAE 2009)
Industrias manufactureras (continuación 1)

Instituto Nacional de Estadística

Año base 2010

| | | Industrias manufactureras | | | | | | | | | | |
|----|-----|---|-------|--|----------------------------------|---------|--|--|---|------------|---|-------|
| | | Madera y corcho, excepto muebles; cestería y espartería | Papel | Artes gráficas y reproducción de soportes grabados | Coquerías y refinado de petróleo | Química | Fabricación de productos farmacéuticos | Fabricación de productos de caucho y plásticos | Fabricación de otros productos minerales no metálicos | Metalurgia | Fabricación de productos metálicos, excepto maquinaria y equipo | |
| | | 1 | 2 | 3 | 4 | 5 | 6 | 7 | 8 | 9 | 10 | |
| 07 | M | 97,6 | 96,4 | 99,2 | 92,3 | 91,2 | 99,8 | 97,2 | 99,1 | 102,1 | 94,1 | |
| 08 | M | 101,3 | 98,9 | 102,4 | 112,5 | 97,6 | 100,8 | 100,5 | 102,5 | 109,2 | 98,0 | |
| 09 | M | 100,1 | 95,6 | 101,4 | 77,1 | 93,9 | 100,2 | 98,1 | 101,1 | 87,6 | 99,3 | |
| 10 | M | 100,0 | 100,0 | 100,0 | 100,0 | 100,0 | 100,0 | 100,0 | 100,0 | 100,0 | 100,0 | |
| 11 | M | 101,9 | 105,7 | 101,5 | 126,8 | 109,0 | 98,9 | 105,1 | 101,4 | 113,2 | 101,7 | |
| 12 | M | 103,2 | 105,5 | 103,7 | 140,3 | 113,1 | 98,2 | 107,0 | 102,0 | 109,3 | 102,3 | |
| 12 | E-M | M | 103,1 | 105,5 | 103,6 | 142,1 | 112,8 | 98,0 | 106,8 | 102,0 | 111,2 | 102,2 |
| 13 | E-M | MP | 103,8 | 105,0 | 105,7 | 135,3 | 114,6 | 98,4 | 108,5 | 101,7 | 106,8 | 102,3 |
| 12 | Feb | | 103,0 | 105,0 | 103,6 | 140,5 | 111,6 | 97,9 | 106,5 | 102,0 | 111,7 | 102,1 |
| | Mar | | 103,1 | 106,1 | 103,5 | 147,7 | 113,1 | 97,7 | 106,9 | 102,0 | 112,6 | 102,1 |
| | Abr | | 103,3 | 105,5 | 103,5 | 146,2 | 115,1 | 97,9 | 107,4 | 102,2 | 110,8 | 102,3 |
| | May | | 103,2 | 105,9 | 103,8 | 138,8 | 114,4 | 98,1 | 107,1 | 102,2 | 110,7 | 102,3 |
| | Jun | | 103,1 | 105,6 | 104,0 | 130,1 | 113,3 | 98,3 | 106,9 | 102,2 | 108,8 | 102,4 |
| | Jul | | 103,1 | 106,0 | 104,0 | 135,7 | 111,7 | 98,4 | 107,2 | 102,0 | 109,0 | 102,4 |
| | Ago | | 103,3 | 105,4 | 103,3 | 146,1 | 113,0 | 98,5 | 106,8 | 102,0 | 108,0 | 102,4 |
| | Sep | | 103,4 | 105,2 | 103,2 | 146,5 | 114,1 | 98,4 | 107,3 | 101,9 | 107,9 | 102,4 |
| | Oct | | 103,4 | 105,6 | 103,3 | 143,9 | 113,8 | 98,3 | 107,6 | 101,9 | 107,3 | 102,5 |
| | Nov | | 103,4 | 105,3 | 104,5 | 137,9 | 113,7 | 98,5 | 107,5 | 101,8 | 107,0 | 102,4 |
| | Dic | | 103,3 | 105,4 | 104,2 | 132,3 | 114,0 | 98,7 | 107,5 | 101,7 | 107,6 | 102,4 |
| 13 | Ene | | 103,7 | 105,0 | 104,4 | 135,8 | 114,8 | 98,3 | 108,3 | 101,3 | 107,7 | 102,7 |
| | Feb | | 103,7 | 104,7 | 104,8 | 142,5 | 114,8 | 98,5 | 108,5 | 101,7 | 108,8 | 102,6 |
| | Mar | P | 103,9 | 105,3 | 106,2 | 137,9 | 115,2 | 98,2 | 108,5 | 101,8 | 107,7 | 102,3 |
| | Abr | P | 103,9 | 105,1 | 106,2 | 130,1 | 114,4 | 98,3 | 108,7 | 101,8 | 105,4 | 102,1 |
| | May | P | 103,9 | 104,9 | 106,9 | 130,1 | 113,9 | 98,5 | 108,5 | 101,9 | 104,2 | 101,8 |

25. PRECIOS
B) Índice de precios industriales

25.6 Por ramas de actividad (CNAE 2009)
Industrias manufactureras (continuación 2) y resto

Instituto Nacional de Estadística

Año base 2010

| | | Industrias manufactureras | | | | | | | Suministro de energía eléctrica y gas | Suministro de agua | |
|----|-----|---|--|---|---|--|------------------------|---------------------------------|---------------------------------------|--------------------|-------|
| | | Fabricación de productos informáticos, electrónicos y ópticos | Fabricación de material y equipo eléctrico | Fabricación de maquinaria y equipo n.c.o.p. | Fabricación de vehículos de motor, remolques y semirremolques | Fabricación de otro material de transporte | Fabricación de muebles | Otras industrias manufactureras | | | |
| | | 1 | 2 | 3 | 4 | 5 | 6 | 7 | 8 | 9 | |
| 07 | M | 102,3 | 99,0 | 95,6 | 98,0 | 96,4 | 94,6 | 90,3 | 81,5 | 87,8 | |
| 08 | M | 101,7 | 101,1 | 98,5 | 98,9 | 97,7 | 98,5 | 94,4 | 89,9 | 92,1 | |
| 09 | M | 101,5 | 98,1 | 99,6 | 100,1 | 98,8 | 99,7 | 98,3 | 98,0 | 97,3 | |
| 10 | M | 100,0 | 100,0 | 100,0 | 100,0 | 100,0 | 100,0 | 100,0 | 100,0 | 100,0 | |
| 11 | M | 98,6 | 103,9 | 100,8 | 101,0 | 100,6 | 100,9 | 102,8 | 110,2 | 102,7 | |
| 12 | M | 96,4 | 106,3 | 101,7 | 101,5 | 100,9 | 102,0 | 104,0 | 120,8 | 106,7 | |
| 12 | E-M | M | 97,7 | 105,3 | 101,8 | 101,3 | 100,9 | 101,8 | 103,5 | 120,2 | 105,9 |
| 13 | E-M | MP | 92,8 | 106,8 | 102,2 | 101,4 | 100,5 | 102,7 | 104,7 | 121,2 | 111,1 |
| 11 | Nov | | 98,1 | 103,7 | 101,2 | 101,4 | 100,8 | 101,2 | 104,3 | 113,0 | 102,9 |
| | Dic | | 98,3 | 103,5 | 101,2 | 101,2 | 100,8 | 101,4 | 103,5 | 114,3 | 103,3 |
| 12 | Ene | | 97,9 | 103,9 | 101,8 | 101,3 | 100,8 | 101,7 | 103,5 | 121,4 | 105,2 |
| | Feb | | 98,1 | 104,7 | 102,0 | 101,4 | 100,8 | 101,8 | 103,4 | 122,7 | 105,6 |
| | Mar | | 97,5 | 105,0 | 102,0 | 101,2 | 100,8 | 101,8 | 103,3 | 122,1 | 106,3 |
| | Abr | | 97,2 | 105,8 | 101,7 | 101,3 | 101,1 | 101,8 | 103,4 | 116,2 | 106,0 |
| | May | | 97,6 | 106,8 | 101,7 | 101,3 | 101,0 | 101,9 | 103,7 | 118,7 | 106,1 |
| | Jun | | 97,1 | 106,9 | 101,8 | 101,6 | 101,0 | 101,8 | 103,6 | 119,4 | 106,6 |
| | Jul | | 97,3 | 106,9 | 101,8 | 101,6 | 101,1 | 102,0 | 104,3 | 122,4 | 106,8 |
| | Ago | | 97,3 | 107,3 | 101,7 | 101,6 | 101,0 | 102,1 | 104,3 | 123,7 | 106,7 |
| | Sep | | 94,2 | 107,3 | 101,4 | 101,9 | 101,1 | 102,1 | 104,6 | 120,3 | 106,8 |
| | Oct | | 94,5 | 107,1 | 101,5 | 101,5 | 100,7 | 102,2 | 104,8 | 120,4 | 107,0 |
| | Nov | | 94,0 | 107,2 | 101,8 | 101,5 | 100,6 | 102,2 | 104,7 | 119,9 | 108,2 |
| | Dic | | 93,6 | 107,1 | 101,8 | 101,6 | 100,6 | 102,2 | 104,8 | 122,2 | 108,6 |
| 13 | Ene | | 93,4 | 106,8 | 101,8 | 101,5 | 100,3 | 102,6 | 104,6 | 127,5 | 109,8 |
| | Feb | | 93,1 | 106,9 | 102,2 | 101,4 | 100,3 | 102,7 | 104,6 | 125,6 | 109,8 |
| | Mar | P | 93,0 | 107,4 | 102,4 | 101,3 | 100,3 | 102,7 | 104,6 | 116,9 | 111,0 |
| | Abr | P | 92,4 | 106,5 | 102,3 | 101,5 | 101,4 | 102,8 | 104,8 | 113,0 | 112,2 |
| | May | P | 92,0 | 106,6 | 102,3 | 101,3 | 100,3 | 102,7 | 104,9 | 123,1 | 112,8 |

25. PRECIOS
C) Precios en la construcción

25.7 Índice de costes de la construcción y precio medio del metro cuadrado de las viviendas libres tasadas

Ministerio de Fomento

Base enero 2005=100 y Euros

| | | Índice de costes de la construcción Base enero 2005 = 100 (series mensuales) | | | | | | Precio medio del m2 de las viviendas libres tasadas (series trimestrales) | | | | | | | | | |
|--------|---|--|--------------|-----------------------------|-------------|------------------------------|------------------|---|----------------|-----------------------|---------------------|---|------------------------------|----------------|-------------------|---------------|-----------------------------------|
| | | General | | | Edificación | | Ingeniería civil | Base 2005 | | | | | | | | | |
| | | Total | Labo- ral | Consumo inter- medios | Del cual | | Total | Del cual | Total nacional | Menos de 2 años | Mas de 2 años | Comunidades autónomas con más de 2.000.000 de habitantes | | | | | |
| | | | | | Total | Consumos Interme- dios | | | | | | Total | Consumos Interme- dios | Anda- lucía | Castilla- León | Cata- luña | Comu- nidad Valen- ciana |
| | | 1 | 2 | 3 | 4 | 5 | 6 | 7 | 8 | 9 | 10 | 11 | 12 | 13 | 14 | 15 | 16 |
| 07 | M | 111,2 | 106,8 | 114,0 | 111,4 | 114,3 | 110,8 | 112,2 | 2 056 | 2 032 | 2 063 | 1 759 | 1 502 | 2 398 | 1 645 | 1 512 | 3 001 |
| 08 | M | 115,4 | 112,9 | 117,0 | 115,6 | 117,3 | 114,9 | 115,5 | 2 071 | 2 069 | 2 068 | 1 740 | 1 495 | 2 463 | 1 670 | 1 552 | 2 914 |
| 09 | M | 115,4 | 118,2 | 113,7 | 115,7 | 113,9 | 114,4 | 112,9 | 1 917 | 1 923 | 1 911 | 1 614 | 1 397 | 2 303 | 1 542 | 1 452 | 2 665 |
| 10 | M | 116,1 | 119,4 | 114,4 | 116,5 | 114,7 | 114,5 | 112,8 | 1 843 | 1 848 | 1 841 | 1 564 | 1 384 | 2 233 | 1 453 | 1 455 | 2 529 |
| 11 | M | 118,7 | 121,6 | 117,1 | 119,1 | 117,5 | 116,7 | 115,1 | 1 740 | 1 758 | 1 729 | 1 441 | 1 305 | 2 099 | 1 357 | 1 394 | 2 317 |
| 12 | M | 119,3 | 121,9 | 118,0 | 119,8 | 118,4 | 117,4 | 115,8 | 1 588 | 1 627 | 1 575 | 1 289 | 1 218 | 1 878 | 1 213 | 1 264 | 2 079 |
| 12 I-I | M | 119,0 | 121,9 | 117,6 | 119,5 | 118,0 | 117,1 | 115,4 | 1 649 | 1 672 | 1 638 | 1 379 | 1 233 | 1 960 | 1 271 | 1 302 | 2 182 |
| 13 I-I | M | 119,4 | 121,9 | 118,0 | 119,5 | 118,0 | 117,8 | 116,4 | 1 519 | 1 586 | 1 503 | 1 287 | 1 188 | 1 757 | 1 146 | 1 215 | 1 959 |
| 10 I | | 115,7 | 119,4 | 113,7 | 116,1 | 114,0 | 114,2 | 112,4 | 1 866 | 1 870 | 1 863 | 1 607 | 1 396 | 2 246 | 1 477 | 1 460 | 2 591 |
| II | | 116,1 | 119,4 | 114,3 | 116,5 | 114,6 | 114,5 | 112,8 | 1 849 | 1 847 | 1 855 | 1 590 | 1 392 | 2 253 | 1 459 | 1 449 | 2 552 |
| III | | 116,1 | 119,4 | 114,3 | 116,5 | 114,6 | 114,5 | 112,9 | 1 832 | 1 847 | 1 828 | 1 561 | 1 369 | 2 222 | 1 434 | 1 440 | 2 508 |
| IV | | 116,5 | 119,4 | 115,0 | 116,9 | 115,4 | 114,6 | 113,0 | 1 826 | 1 830 | 1 820 | 1 564 | 1 380 | 2 211 | 1 443 | 1 470 | 2 466 |
| 11 I | | 118,1 | 121,0 | 116,6 | 118,6 | 117,1 | 115,9 | 114,2 | 1 778 | 1 794 | 1 765 | 1 523 | 1 331 | 2 145 | 1 384 | 1 405 | 2 361 |
| II | | 118,8 | 121,8 | 117,2 | 119,2 | 117,6 | 116,9 | 115,2 | 1 752 | 1 771 | 1 739 | 1 514 | 1 312 | 2 132 | 1 347 | 1 402 | 2 352 |
| III | | 119,0 | 121,8 | 117,6 | 119,5 | 118,0 | 117,1 | 115,5 | 1 729 | 1 748 | 1 719 | 1 481 | 1 286 | 2 077 | 1 358 | 1 397 | 2 295 |
| IV | | 118,8 | 121,9 | 117,1 | 119,2 | 117,5 | 117,0 | 115,3 | 1 702 | 1 721 | 1 692 | 1 441 | 1 292 | 2 040 | 1 340 | 1 373 | 2 261 |
| 12 I | | 119,0 | 121,9 | 117,6 | 119,5 | 118,0 | 117,1 | 115,4 | 1 649 | 1 672 | 1 638 | 1 379 | 1 233 | 1 960 | 1 271 | 1 302 | 2 182 |
| II | | 119,5 | 121,9 | 118,3 | 119,9 | 118,7 | 117,7 | 116,2 | 1 606 | 1 645 | 1 593 | 1 345 | 1 230 | 1 895 | 1 226 | 1 295 | 2 116 |
| III | | 119,3 | 121,9 | 118,0 | 119,8 | 118,5 | 117,1 | 115,5 | 1 566 | 1 604 | 1 554 | 1 322 | 1 207 | 1 846 | 1 204 | 1 256 | 2 036 |
| IV | | 119,5 | 121,9 | 118,2 | 119,9 | 118,7 | 117,6 | 116,1 | 1 531 | 1 588 | 1 515 | 1 289 | 1 203 | 1 811 | 1 149 | 1 204 | 1 981 |
| 13 I | | 119,4 | 121,9 | 118,0 | 119,5 | 118,0 | 117,8 | 116,4 | 1 519 | 1 586 | 1 503 | 1 287 | 1 188 | 1 757 | 1 146 | 1 215 | 1 959 |

25. PRECIOS
D) Índices de precios percibidos y pagados por los agricultores

25.8 Total y detalle

Ministerio de Agricultura, Alimentación y Medio Ambiente

Año Base 2005 = 100

| | | Precios percibidos | | | | | | | Precios pagados | | | | | | | | | |
|--------|----|---------------------|-------|-------|----------|-----------------|-------|-----------------------------------|--------------------|------------------|----------------------------------|-------------------------------------|------------------------------|--------------------|---------------------|--------------------------------------|--------------------------|-------------------------------|
| | | Productos vegetales | | | | | | | Productos animales | | | Bienes y servicios de uso corriente | | | Bienes de inversión | | | |
| | | Productos agrícolas | | | | | | Produc- tos foresta- les | Total | Ganado abasto | Produc- tos gana- deros | Del cual | | | Total | Maqui- naria y otros bienes | Obras de inversión | |
| | | Del cual | | | Cereales | Horta- lizas | Fruta | | | | | Total | Alimen- tos del ganado | Fertili- zantes | | | | Energía y lubri- cantes |
| | | Total | (a) | (a) | | | | | | | | | | | | | | |
| | | 1 | 2 | 3 | 4 | 5 | 6 | 7 | 8 | 9 | 10 | 11 | 12 | 13 | 14 | 15 | 16 | 17 |
| 09 | M | 94,9 | 88,0 | 88,0 | 107,2 | 82,4 | 96,0 | 85,8 | 105,4 | 104,0 | 109,4 | 115,5 | 112,0 | 151,2 | 106,3 | 117,3 | 116,1 | 118,8 |
| 10 | M | 100,8 | 98,8 | 99,2 | 122,5 | 100,5 | 105,5 | 81,3 | 103,8 | 104,0 | 103,1 | 117,9 | 115,5 | 133,0 | 127,0 | 118,5 | 116,4 | 121,4 |
| 11 | M | 101,5 | 94,2 | 94,4 | 154,5 | 76,8 | 96,8 | 84,6 | 112,5 | 114,0 | 107,9 | 132,3 | 133,3 | 161,4 | 151,3 | 120,8 | 117,4 | 125,4 |
| 12 | M | 111,6 | 104,2 | 104,7 | 170,1 | 81,2 | 97,8 | 81,2 | 122,7 | 123,1 | 121,6 | 139,5 | 142,9 | 169,0 | 163,2 | 123,0 | 120,7 | 126,1 |
| 12 E-F | M | 102,7 | 91,7 | 91,9 | 154,7 | 96,8 | 82,0 | 88,1 | 116,1 | 115,2 | 118,8 | 133,5 | 131,3 | 167,0 | 161,1 | 121,5 | 118,2 | 126,0 |
| 13 E-F | MP | 114,4 | 107,7 | 108,6 | 178,3 | 93,7 | 95,9 | 76,5 | 122,7 | 124,2 | 118,4 | 144,6 | 151,8 | 169,7 | 166,0 | 124,8 | 123,9 | 126,0 |
| 12 Feb | | 106,7 | 97,5 | 97,8 | 156,2 | 107,0 | 83,6 | 88,9 | 117,1 | 116,1 | 120,1 | 134,0 | 132,1 | 166,5 | 162,7 | 121,5 | 118,2 | 126,0 |
| Mar | | 110,9 | 102,1 | 102,5 | 159,0 | 110,2 | 94,0 | 88,0 | 120,9 | 119,4 | 125,1 | 135,5 | 134,9 | 166,8 | 163,7 | 121,5 | 118,2 | 126,0 |
| Abr | | 108,5 | 96,9 | 97,1 | 165,4 | 93,6 | 77,6 | 90,0 | 121,6 | 119,8 | 126,9 | 136,8 | 137,2 | 167,4 | 162,7 | 123,6 | 121,7 | 126,3 |
| May | | 109,0 | 100,3 | 100,9 | 163,2 | 89,0 | 109,9 | 78,7 | 120,0 | 119,4 | 121,7 | 137,0 | 139,6 | 168,1 | 160,8 | 123,7 | 121,8 | 126,3 |
| Jun | | 110,1 | 101,4 | 102,1 | 163,2 | 76,8 | 120,8 | 76,1 | 120,9 | 121,1 | 120,5 | 137,9 | 140,7 | 169,1 | 157,3 | 123,7 | 121,8 | 126,3 |
| Jul | | 100,1 | 88,1 | 88,3 | 165,2 | 48,6 | 106,1 | 75,8 | 122,1 | 122,6 | 120,8 | 140,0 | 143,2 | 170,7 | 163,0 | 122,9 | 120,5 | 126,3 |
| Ago | | 105,8 | 95,1 | 95,3 | 174,9 | 49,7 | 94,8 | 80,9 | 125,5 | 127,3 | 120,2 | 143,2 | 148,8 | 170,9 | 166,4 | 122,9 | 120,5 | 126,3 |
| Sep | | 118,5 | 112,9 | 113,5 | 177,4 | 74,6 | 100,1 | 79,9 | 129,2 | 132,4 | 119,9 | 145,2 | 152,2 | 171,4 | 168,6 | 123,0 | 120,5 | 126,3 |
| Oct | | 124,8 | 123,0 | 123,8 | 173,8 | 86,5 | 104,3 | 76,0 | 128,4 | 130,9 | 121,2 | 144,2 | 151,8 | 169,9 | 166,9 | 123,9 | 122,5 | 125,8 |
| Nov | | 119,7 | 115,9 | 116,6 | 172,7 | 99,4 | 97,1 | 76,8 | 126,5 | 128,3 | 121,3 | 143,7 | 151,4 | 169,5 | 164,7 | 123,9 | 122,5 | 125,8 |
| Dic | | 120,3 | 117,1 | 118,0 | 182,8 | 120,7 | 88,7 | 75,9 | 125,2 | 125,7 | 123,5 | 144,2 | 152,2 | 170,3 | 162,3 | 123,8 | 122,4 | 125,8 |
| 13 Ene | | 114,3 | 107,2 | 108,0 | 181,1 | 97,9 | 99,0 | 76,3 | 123,7 | 125,0 | 119,9 | 144,6 | 152,2 | 169,5 | 165,2 | 124,7 | 123,8 | 126,0 |
| Feb | P | 114,5 | 108,3 | 109,2 | 175,2 | 89,4 | 92,6 | 76,6 | 121,7 | 123,4 | 116,9 | 144,5 | 151,3 | 169,8 | 166,8 | 124,8 | 124,0 | 126,0 |

a. En el caso de los precios percibidos, para el total, productos vegetales, productos agrícolas, cereales, hortalizas y fruta, las medias que se presentan son ponderadas. Las ponderaciones para cada producto varían mensualmente a lo largo del año, siendo constantes para cada mes del mismo nombre.

CAPÍTULO 26 ECONOMÍA INTERNACIONAL

26. ECONOMÍA INTERNACIONAL
A) Agregados macroeconómicos

26.1 Producto interior bruto a precios corrientes (a)

OCDE, EUROSTAT

Euros y otras unidades nacionales (b)

| | OCDE | UE 27 | Zona del euro | Alemania | España | Estados Unidos de América | Francia | Holanda | Italia | Japón | Reino Unido | Suiza |
|-------|------------------|------------------|------------------|--------------|--------------|---------------------------|--------------|--------------|--------------|--------------------|--------------|--------------|
| | Base 2005 mm (c) | Base 2005 mm (d) | Base 2005 mm (d) | Base 2005 mm | Base 2005 mm | Base 2005 mm | Base 2005 mm | Base 2005 mm | Base 2005 mm | Base 2005 Billones | Base 2005 mm | Base 2000 mm |
| | 1 | 2 | 3 | 4 | 5 | 6 | 7 | 8 | 9 | 10 | 11 | 12 |
| 07 | 40 141 | 12 410 | 9 033 | 2 432 | 1 053 | 14 029 | 1 887 | 572 | 1 554 | 513 | 1 412 | 541 |
| 08 | 41 394 | 12 467 | 9 235 | 2 471 | 1 088 | 14 292 | 1 932 | 595 | 1 575 | 501 | 1 441 | 568 |
| 09 | 40 383 | 11 752 | 8 920 | 2 373 | 1 048 | 13 974 | 1 886 | 574 | 1 519 | 471 | 1 402 | 554 |
| 10 | 42 063 | 12 270 | 9 167 | 2 491 | 1 049 | 14 499 | 1 936 | 589 | 1 551 | 483 | 1 467 | 574 |
| 11 | 43 768 | 12 643 | 9 423 | 2 589 | 1 063 | 15 076 | 2 000 | 602 | 1 579 | 471 | 1 516 | 587 |
| 12 | 45 159 | 12 903 | 9 490 | 2 646 | 1 050 | 15 685 | 2 032 | 601 | 1 566 | 476 | 1 541 | 593 |
| 09 IV | 10 228 | 2 966 | 2 246 | 603 | 260 | 3 533 | 474 | 144 | 381 | 119 | 356 | 140 |
| 10 I | 10 328 | 3 003 | 2 260 | 609 | 261 | 3 568 | 478 | 145 | 384 | 120 | 361 | 141 |
| II | 10 461 | 3 061 | 2 288 | 622 | 262 | 3 603 | 482 | 147 | 388 | 121 | 365 | 143 |
| III | 10 580 | 3 099 | 2 303 | 628 | 262 | 3 644 | 486 | 148 | 389 | 122 | 369 | 144 |
| IV | 10 695 | 3 108 | 2 316 | 633 | 264 | 3 684 | 490 | 149 | 390 | 121 | 371 | 146 |
| 11 I | 10 768 | 3 149 | 2 340 | 642 | 265 | 3 704 | 496 | 150 | 392 | 118 | 375 | 146 |
| II | 10 876 | 3 152 | 2 355 | 647 | 266 | 3 751 | 498 | 150 | 396 | 116 | 375 | 147 |
| III | 11 038 | 3 170 | 2 364 | 650 | 266 | 3 791 | 501 | 151 | 396 | 119 | 383 | 147 |
| IV | 11 086 | 3 173 | 2 364 | 651 | 266 | 3 830 | 504 | 151 | 395 | 119 | 383 | 147 |
| 12 I | 11 209 | 3 197 | 2 369 | 658 | 264 | 3 870 | 506 | 150 | 392 | 120 | 381 | 148 |
| II | 11 254 | 3 217 | 2 373 | 661 | 263 | 3 896 | 507 | 151 | 392 | 119 | 382 | 148 |
| III | 11 337 | 3 255 | 2 378 | 665 | 263 | 3 953 | 509 | 150 | 392 | 118 | 390 | 149 |
| IV | 11 360 | 3 234 | 2 371 | 662 | 260 | 3 966 | 510 | 150 | 390 | 118 | 388 | 149 |
| 13 I | ... | 3 226 | 2 378 | 670 | 261 | 4 001 | 512 | 151 | 389 | 119 | 394 | 150 |

(a) Series corregidas de efectos estacionales. En el caso de los países, excepto Suiza, las series están, además, corregidas de efecto calendario.

(b) Las series de los países de la zona del euro se han obtenido hasta el último trimestre de 1998 aplicando a las series en moneda nacional los tipos de conversión irrevocables del euro. Como, para ese período, el agregado de la zona del euro se ha obtenido aplicando a las series en moneda nacional los tipos de cambio respecto al ECU, el agregado de la zona del euro no coincide con la suma de los PIB de los países que la componen.

(c) Esta serie se ha convertido a dólares estadounidenses utilizando las paridades de poder de compra corrientes, según aparece en las publicaciones de la OCDE.

(d) Los datos de la UE y de la zona del euro proceden de Eurostat. Para detalles metodológicos adicionales, consúltese la News Release de Eurostat nº 151/2005 y la nota metodológica a la que allí se alude, 'Changes to National Accounts in 2005', ambas de 30 de noviembre de 2005.

26. ECONOMÍA INTERNACIONAL
A) Agregados macroeconómicos

26.2 Producto interior bruto a precios constantes (a)

OCDE, EUROSTAT

Euros y otras unidades nacionales (b)

| | OCDE | UE 27 | Zona del euro | Alemania | España | Estados Unidos de América | Francia | Holanda | Italia | Japón | Reino Unido | Suiza |
|-------|------------------|------------------|------------------|--------------|--------------|---------------------------|--------------|--------------|--------------|--------------------|--------------|--------------|
| | Base 2005 mm (c) | Base 2005 mm (d) | Base 2005 mm (d) | Base 2005 mm | Base 2005 mm | Base 2005 mm | Base 2005 mm | Base 2005 mm | Base 2005 mm | Base 2005 Billones | Base 2005 mm | Base 2000 mm |
| | 1 | 2 | 3 | 4 | 5 | 6 | 7 | 8 | 9 | 10 | 11 | 12 |
| 07 | 37 489 | 11 816 | 8 666 | 2 386 | 979 | 13 206 | 1 801 | 552 | 1 492 | 524 | 1 343 | 516 |
| 08 | 37 555 | 11 847 | 8 689 | 2 405 | 988 | 13 162 | 1 798 | 562 | 1 475 | 518 | 1 330 | 527 |
| 09 | 36 205 | 11 341 | 8 311 | 2 283 | 951 | 12 758 | 1 743 | 541 | 1 394 | 489 | 1 277 | 517 |
| 10 | 37 287 | 11 574 | 8 473 | 2 375 | 948 | 13 063 | 1 771 | 550 | 1 417 | 512 | 1 300 | 533 |
| 11 | 37 992 | 11 763 | 8 604 | 2 448 | 952 | 13 299 | 1 807 | 556 | 1 424 | 509 | 1 313 | 543 |
| 12 | 38 514 | 11 728 | 8 558 | 2 470 | 938 | 13 593 | 1 808 | 550 | 1 390 | 519 | 1 316 | 548 |
| 09 IV | 9 148 | 2 848 | 2 088 | 577 | 236 | 3 218 | 438 | 136 | 349 | 125 | 321 | 130 |
| 10 I | 9 212 | 2 863 | 2 096 | 581 | 237 | 3 237 | 439 | 137 | 352 | 126 | 323 | 132 |
| II | 9 298 | 2 891 | 2 117 | 594 | 237 | 3 255 | 442 | 137 | 354 | 128 | 325 | 133 |
| III | 9 362 | 2 905 | 2 125 | 598 | 237 | 3 276 | 444 | 138 | 355 | 129 | 327 | 134 |
| IV | 9 415 | 2 915 | 2 134 | 602 | 237 | 3 295 | 446 | 139 | 356 | 129 | 325 | 135 |
| 11 I | 9 433 | 2 934 | 2 148 | 609 | 238 | 3 296 | 451 | 139 | 357 | 126 | 327 | 135 |
| II | 9 465 | 2 941 | 2 153 | 612 | 238 | 3 316 | 451 | 139 | 357 | 125 | 327 | 136 |
| III | 9 528 | 2 948 | 2 155 | 614 | 238 | 3 327 | 452 | 139 | 357 | 129 | 329 | 136 |
| IV | 9 566 | 2 940 | 2 148 | 613 | 237 | 3 360 | 453 | 138 | 354 | 129 | 329 | 136 |
| 12 I | 9 606 | 2 939 | 2 147 | 617 | 236 | 3 377 | 453 | 138 | 350 | 130 | 329 | 137 |
| II | 9 621 | 2 933 | 2 143 | 618 | 235 | 3 387 | 452 | 139 | 348 | 130 | 327 | 137 |
| III | 9 645 | 2 935 | 2 140 | 619 | 234 | 3 413 | 452 | 137 | 347 | 129 | 331 | 137 |
| IV | 9 642 | 2 921 | 2 128 | 615 | 233 | 3 416 | 451 | 137 | 344 | 129 | 330 | 138 |
| 13 I | ... | 2 919 | 2 123 | 615 | 231 | 3 437 | 451 | 136 | 342 | 131 | 331 | 139 |

(a) Series corregidas de efectos estacionales. En el caso de los países, excepto Suiza, las series están, además, corregidas de efecto calendario.

(b) Las series de los países de la zona del euro se han obtenido hasta el último trimestre de 1998 aplicando a las series en moneda nacional los tipos de conversión irrevocables del euro. Como, para ese período, el agregado de la zona del euro se ha obtenido aplicando a las series en moneda nacional los tipos de cambio respecto al ECU, el agregado de la zona del euro no coincide con la suma de los PIB de los países que la componen.

(c) Esta serie se ha convertido a dólares estadounidenses utilizando las paridades de poder de compra del PIB del año 2000, según aparece en las publicaciones de la OCDE.

(d) Los datos de la UE y de la zona del euro proceden de Eurostat. Para detalles metodológicos adicionales, consúltese la News Release de Eurostat nº 151/2005 y la nota metodológica a la que allí se alude, 'Changes to National Accounts in 2005', ambas de 30 de noviembre de 2005.

26. ECONOMÍA INTERNACIONAL
B) Precios y mercado de trabajo

26.11 Índice de precios de consumo

OCDE

Base 2005 = 100

| OCDE | | Unión Europea | | | | | | | | | | | | Estados Unidos de América | Japón | Suiza |
|--------|---|---------------|---------|-----------|--------|---------|--------|---------|---------|--------|------------|----------|-------------|---------------------------|-------|-------|
| | | Alemania | Bélgica | Dinamarca | España | Francia | Grecia | Holanda | Irlanda | Italia | Luxemburgo | Portugal | Reino Unido | | | |
| 1 | 2 | 3 | 4 | 5 | 6 | 7 | 8 | 9 | 10 | 11 | 12 | 13 | 14 | 15 | 16 | |
| 07 | M | 105,2 | 103,9 | 103,6 | 106,4 | 103,2 | 106,2 | 102,8 | 109,1 | 104,0 | 105,0 | 105,6 | 104,7 | 106,2 | 100,3 | 101,8 |
| 08 | M | 109,1 | 106,6 | 108,3 | 107,2 | 110,7 | 106,1 | 110,6 | 105,4 | 113,5 | 107,4 | 108,6 | 108,4 | 108,5 | 110,2 | 101,7 |
| 09 | M | 109,6 | 107,0 | 108,2 | 108,6 | 110,4 | 106,2 | 111,9 | 106,6 | 108,4 | 108,3 | 109,0 | 107,5 | 110,8 | 109,9 | 100,3 |
| 10 | M | 111,7 | 108,2 | 110,6 | 111,1 | 112,4 | 107,8 | 117,2 | 108,0 | 107,4 | 109,9 | 111,5 | 109,0 | 114,5 | 111,7 | 99,6 |
| 11 | M | 114,9 | 110,4 | 114,5 | 114,1 | 116,0 | 110,1 | 121,1 | 110,5 | 110,1 | 113,0 | 115,3 | 113,0 | 119,6 | 115,2 | 99,3 |
| 12 | M | 117,5 | 112,6 | 117,8 | 116,9 | 118,8 | 112,3 | 122,9 | 113,2 | 112,0 | 116,4 | 118,4 | 116,1 | 123,0 | 117,6 | 104,0 |
| 11 Dic | | 115,8 | 111,3 | 115,8 | 114,7 | 117,6 | 111,3 | 122,7 | 110,8 | 110,8 | 114,5 | 116,5 | 114,3 | 121,7 | 115,6 | 99,0 |
| 12 Ene | | 116,1 | 111,2 | 116,6 | 115,0 | 116,3 | 111,0 | 121,7 | 110,8 | 110,2 | 114,8 | 115,7 | 114,9 | 121,1 | 116,1 | 99,2 |
| Feb | | 116,5 | 112,0 | 117,3 | 116,5 | 116,4 | 111,4 | 119,9 | 111,6 | 111,2 | 115,2 | 117,7 | 115,0 | 121,8 | 116,6 | 99,4 |
| Mar | | 117,2 | 112,6 | 117,6 | 117,0 | 117,2 | 112,3 | 123,3 | 112,9 | 112,3 | 115,8 | 118,1 | 116,3 | 122,2 | 117,5 | 99,9 |
| Abr | | 117,6 | 112,4 | 117,7 | 117,0 | 118,9 | 112,5 | 124,3 | 113,4 | 112,3 | 116,3 | 118,5 | 116,6 | 122,9 | 117,8 | 100,0 |
| May | | 117,5 | 112,4 | 117,6 | 117,0 | 118,7 | 112,4 | 123,9 | 113,2 | 112,3 | 116,3 | 118,3 | 116,2 | 122,8 | 117,7 | 99,7 |
| Jun | | 117,3 | 112,2 | 117,3 | 116,9 | 118,5 | 112,5 | 123,5 | 112,7 | 112,1 | 116,6 | 118,2 | 116,0 | 122,3 | 117,5 | 99,2 |
| Jul | | 117,2 | 112,6 | 117,6 | 116,9 | 118,2 | 112,0 | 121,9 | 113,4 | 112,0 | 116,7 | 117,1 | 116,0 | 122,5 | 117,3 | 98,9 |
| Ago | | 117,7 | 113,0 | 118,1 | 117,2 | 118,9 | 112,7 | 120,6 | 113,6 | 112,7 | 117,1 | 118,9 | 115,8 | 123,1 | 118,0 | 99,0 |
| Sep | | 118,1 | 113,1 | 118,3 | 117,5 | 120,0 | 112,4 | 123,6 | 114,0 | 112,6 | 117,1 | 119,4 | 116,5 | 123,5 | 118,5 | 99,2 |
| Oct | | 118,3 | 113,1 | 118,5 | 117,4 | 121,1 | 112,6 | 124,6 | 114,7 | 112,4 | 117,1 | 119,6 | 116,9 | 124,2 | 118,4 | 99,2 |
| Nov | | 118,0 | 113,3 | 118,4 | 117,3 | 120,9 | 112,5 | 124,0 | 114,2 | 112,0 | 116,9 | 119,5 | 116,5 | 124,4 | 117,9 | 98,8 |
| Dic | | 118,0 | 113,6 | 118,4 | 116,9 | 121,0 | 112,8 | 123,7 | 114,1 | 112,1 | 117,1 | 119,2 | 116,5 | 125,0 | 117,6 | 98,9 |
| 13 Ene | | 118,1 | 113,0 | 118,3 | 116,5 | 119,4 | 112,3 | 122,0 | 114,1 | 111,6 | 117,3 | 118,2 | 115,1 | 124,4 | 117,9 | 98,9 |
| Feb | | 118,7 | 113,7 | 118,7 | 117,9 | 119,7 | 112,6 | 120,0 | 115,0 | 112,4 | 117,4 | 120,4 | 114,9 | 125,2 | 118,9 | 98,8 |
| Mar | | 119,1 | 114,2 | 118,9 | 118,1 | 120,1 | 113,4 | 123,0 | 116,2 | 112,9 | 117,7 | 120,4 | 116,8 | 125,6 | 119,2 | 99,0 |
| Abr | | 119,1 | 113,7 | 118,8 | 117,9 | 120,5 | 113,3 | 123,6 | 116,3 | 112,9 | 117,7 | 120,5 | 116,8 | 125,9 | 119,1 | 99,3 |
| May | | ... | ... | 119,0 | ... | ... | ... | ... | 116,3 | ... | 117,8 | 120,3 | ... | ... | ... | 104,0 |

26. ECONOMÍA INTERNACIONAL
B) Precios y mercado de trabajo

26.12 Índice de precios a la producción

OCDE, EUROSTAT, INE

Base 2005 = 100

| OCDE | | UE 27 | Zona del euro | Unión Europea | | | | | | | | | | | | Estados Unidos de América | Japón | Suiza | |
|--------|---|-------|---------------|---------------|---------|-----------|--------|---------|--------|---------|---------|--------|------------|----------|-------------|---------------------------|-------|-------|-------|
| | | | | Alemania | Bélgica | Dinamarca | España | Francia | Grecia | Holanda | Irlanda | Italia | Luxemburgo | Portugal | Reino Unido | | | | |
| 1 | 2 | 3 | 4 | 5 | 6 | 7 | 8 | 9 | 10 | 11 | 12 | 13 | 14 | 15 | 16 | 17 | 18 | | |
| 07 | M | 107,0 | 94,5 | 96,6 | 103,7 | 109,5 | 106,7 | 93,7 | 105,3 | 110,7 | 110,4 | 98,1 | 106,7 | 112,6 | 106,8 | 106,2 | 108,0 | 103,2 | 104,5 |
| 08 | M | 114,3 | 101,2 | 102,3 | 106,3 | 115,7 | 111,3 | 99,8 | 109,7 | 120,5 | 118,6 | 96,8 | 111,4 | 119,5 | 112,4 | 116,3 | 116,6 | 107,5 | 107,7 |
| 09 | M | 109,7 | 97,0 | 97,4 | 103,4 | 110,9 | 109,6 | 96,4 | 104,1 | 112,2 | 104,8 | 97,5 | 106,1 | 107,7 | 106,1 | 114,6 | 110,8 | 102,3 | 106,0 |
| 10 | M | 113,8 | 100,0 | 100,0 | 106,3 | 119,2 | 113,6 | 100,0 | 106,4 | 120,6 | 114,3 | 97,6 | 109,6 | 113,2 | 109,8 | 120,8 | 116,3 | 101,9 | 105,7 |
| 11 | M | 120,9 | 106,4 | 105,8 | 110,5 | 129,2 | 117,9 | 106,9 | 111,1 | 131,0 | 126,7 | 98,1 | 114,6 | 122,9 | 116,0 | 130,4 | 125,4 | 103,1 | 104,3 |
| 12 | M | 123,1 | 109,6 | 108,9 | 112,4 | 133,6 | 120,7 | 111,0 | 113,0 | 136,0 | 131,3 | 100,9 | 116,7 | 123,2 | 118,5 | 133,5 | 128,0 | 101,2 | 103,7 |
| 11 Dic | | 121,6 | 107,6 | 106,8 | 110,9 | 129,7 | 118,7 | 107,8 | 111,6 | 132,5 | 127,3 | 99,5 | 115,4 | 123,7 | 116,4 | 131,7 | 125,7 | 102,1 | 102,7 |
| 12 Ene | | 122,3 | 108,4 | 107,7 | 111,6 | 131,5 | 119,6 | 109,7 | 112,5 | 135,3 | 129,7 | 100,9 | 116,1 | 123,2 | 117,5 | 132,2 | 126,7 | 102,1 | 102,8 |
| Feb | | 122,9 | 109,3 | 108,4 | 112,1 | 132,8 | 119,6 | 110,5 | 113,0 | 136,5 | 131,1 | 100,3 | 116,5 | 123,7 | 118,0 | 133,1 | 127,4 | 102,2 | 103,6 |
| Mar | | 123,8 | 109,8 | 108,9 | 112,5 | 134,3 | 119,9 | 111,3 | 113,4 | 138,4 | 132,4 | 100,3 | 116,9 | 123,7 | 118,6 | 134,2 | 128,8 | 102,7 | 103,8 |
| Abr | | 123,9 | 109,9 | 109,1 | 112,7 | 134,8 | 120,4 | 110,5 | 113,3 | 137,9 | 132,3 | 99,8 | 116,9 | 123,8 | 119,1 | 134,5 | 129,1 | 102,3 | 103,6 |
| May | | 123,4 | 109,3 | 108,7 | 112,5 | 133,9 | 120,0 | 110,4 | 112,9 | 135,4 | 131,0 | 100,4 | 116,5 | 123,7 | 118,4 | 133,4 | 128,4 | 101,8 | 103,7 |
| Jun | | 122,5 | 108,6 | 108,2 | 112,1 | 132,3 | 120,0 | 109,7 | 112,3 | 132,3 | 128,3 | 100,7 | 116,1 | 124,0 | 117,4 | 132,0 | 127,1 | 101,0 | 103,6 |
| Jul | | 122,2 | 108,9 | 108,6 | 112,2 | 132,5 | 120,4 | 110,8 | 112,6 | 135,4 | 129,9 | 102,0 | 116,5 | 123,8 | 117,3 | 132,2 | 126,8 | 100,3 | 103,5 |
| Ago | | 123,2 | 110,0 | 109,5 | 112,7 | 134,4 | 121,5 | 112,2 | 113,4 | 138,3 | 132,7 | 103,0 | 117,3 | 123,2 | 119,0 | 133,6 | 128,3 | 100,3 | 103,9 |
| Sep | | 123,9 | 110,3 | 109,7 | 112,9 | 135,3 | 122,0 | 112,1 | 113,5 | 137,6 | 133,4 | 100,6 | 117,4 | 123,3 | 119,9 | 134,5 | 129,6 | 100,6 | 104,0 |
| Oct | | 123,8 | 110,3 | 109,7 | 112,8 | 134,7 | 122,0 | 111,9 | 113,4 | 136,0 | 132,8 | 100,9 | 117,2 | 122,7 | 119,7 | 134,6 | 129,4 | 100,5 | 104,0 |
| Nov | | 123,0 | 110,1 | 109,4 | 112,6 | 133,9 | 121,9 | 111,3 | 113,2 | 134,5 | 131,6 | 101,7 | 116,6 | 122,1 | 118,6 | 133,9 | 127,7 | 100,3 | 104,1 |
| Dic | | 122,7 | 109,8 | 109,2 | 112,4 | 133,0 | 121,6 | 111,3 | 112,9 | 134,2 | 130,7 | 100,8 | 116,6 | 121,4 | 118,2 | 133,3 | 127,2 | 100,6 | 104,1 |
| 13 Ene | | 123,0 | 110,3 | 109,6 | 112,5 | 133,2 | 121,2 | 112,6 | 113,2 | 134,9 | 131,3 | 100,5 | 116,8 | 121,2 | 118,5 | 134,0 | 127,6 | 100,9 | 104,1 |
| Feb | | 124,0 | 110,7 | 109,8 | 112,6 | 134,1 | 121,6 | 112,9 | 113,7 | 136,2 | 132,4 | 100,5 | 117,1 | 121,1 | 118,8 | 135,7 | 129,3 | 101,3 | 104,0 |
| Mar | | 123,8 | 110,5 | 109,6 | 112,5 | 134,0 | 121,3 | 111,2 | 113,5 | 134,4 | 131,3 | 101,4 | 116,8 | 121,0 | 118,9 | 135,9 | 129,0 | 101,4 | 104,0 |
| Abr | | 123,3 | 109,7 | 108,9 | 112,3 | 132,1 | 121,4 | 109,9 | 113,1 | 132,1 | 129,4 | 101,7 | 116,4 | ... | 118,1 | 135,2 | 128,7 | 101,5 | 104,2 |
| May | | ... | ... | ... | ... | ... | ... | 111,3 | ... | ... | ... | ... | ... | ... | ... | ... | ... | ... | ... |

26. ECONOMÍA INTERNACIONAL
B) Precios y mercado de trabajo

26.13 Índice de costes laborales unitarios de manufacturas

OCDE, EUROSTAT

Base 2005 = 100

| | | OCDE | UE 27 | Zona del euro | Unión Europea | | | | | | | | | | | Estados Unidos de América | Japón | |
|----|-----|-------|-------|---------------|---------------|---------|------------|-----------|--------|---------|--------|---------|---------|--------|----------|---------------------------|-------|-------------|
| | | | | | Alemania | Bélgica | Luxemburgo | Dinamarca | España | Francia | Grecia | Holanda | Irlanda | Italia | Portugal | | | Reino Unido |
| | | 1 | 2 | 3 | 4 | 5 | 6 | 7 | 8 | 9 | 10 | 11 | 12 | 13 | 14 | 15 | 16 | 17 |
| 05 | M | 100,0 | 100,0 | 100,0 | 100,0 | 100,0 | 100,0 | 100,0 | 100,0 | 100,0 | 100,0 | 100,0 | 100,0 | 100,0 | 100,0 | 100,0 | 100,0 | 100,0 |
| 06 | M | 99,5 | 99,5 | 98,8 | 96,1 | 102,2 | 109,2 | 98,8 | 102,5 | 101,4 | 110,1 | 99,1 | 100,5 | 100,4 | 101,8 | 102,1 | 100,1 | 97,7 |
| 07 | M | 98,5 | 99,7 | 98,4 | 94,5 | 102,3 | 99,1 | 102,0 | 106,7 | 102,4 | 119,2 | 97,1 | 94,1 | 102,8 | 101,0 | 102,2 | 98,4 | 92,6 |
| 08 | M | 102,4 | 105,5 | 104,9 | 102,3 | 105,5 | 115,6 | 101,8 | 114,2 | 106,8 | 130,3 | 103,1 | 95,3 | 110,8 | 104,0 | 104,2 | 103,1 | 92,9 |
| 09 | M | 108,3 | 114,0 | 114,8 | 117,8 | 110,3 | 147,1 | 106,1 | 117,3 | 115,2 | 123,2 | 111,9 | 84,4 | 122,0 | 109,8 | 117,0 | 103,4 | 100,8 |
| 10 | M | 103,2 | 108,5 | 107,9 | 107,8 | 106,7 | 140,0 | 99,7 | 112,2 | 110,4 | 137,3 | 103,0 | 72,6 | 116,2 | 106,4 | 117,2 | 100,2 | 92,3 |
| 07 | IV | 98,4 | 100,4 | 99,6 | 95,4 | 102,2 | 99,6 | 100,8 | 109,6 | 103,2 | 121,0 | 98,1 | 90,0 | 104,0 | 101,4 | 104,2 | 98,6 | 89,8 |
| 08 | I | 99,5 | 102,2 | 101,1 | 98,7 | 103,2 | 110,6 | 100,0 | 112,7 | 104,4 | 126,7 | 100,1 | 95,9 | 105,7 | 101,2 | 103,3 | 100,3 | 89,3 |
| | II | 100,7 | 103,6 | 102,5 | 98,7 | 104,1 | 157,1 | 101,3 | 112,9 | 104,7 | 129,0 | 101,7 | 96,9 | 107,5 | 102,9 | 103,0 | 102,3 | 90,8 |
| | III | 102,7 | 105,1 | 104,6 | 101,5 | 105,8 | 111,2 | 101,5 | 114,8 | 106,0 | 130,5 | 103,2 | 93,9 | 113,4 | 104,4 | 103,3 | 104,1 | 92,9 |
| | IV | 106,8 | 111,1 | 111,3 | 110,2 | 108,9 | 131,3 | 104,4 | 116,2 | 112,3 | 135,1 | 107,5 | 94,4 | 116,8 | 107,4 | 107,2 | 105,9 | 98,5 |
| 09 | I | 112,0 | 117,0 | 119,9 | 122,3 | 110,7 | 140,4 | 106,0 | 118,4 | 118,7 | 123,7 | 116,2 | 87,1 | 126,9 | 113,6 | 120,9 | 105,7 | 106,7 |
| | II | 109,5 | 115,0 | 116,2 | 119,9 | 111,2 | 157,1 | 108,9 | 118,7 | 116,4 | 124,5 | 115,1 | 83,7 | 124,8 | 109,9 | 111,9 | 104,4 | 101,5 |
| | III | 106,7 | 112,3 | 112,3 | 115,0 | 109,7 | 150,6 | 107,1 | 116,9 | 113,6 | 122,3 | 109,6 | 81,7 | 118,6 | 107,2 | 116,0 | 102,5 | 99,7 |
| | IV | 105,2 | 111,8 | 110,9 | 114,1 | 109,6 | 140,2 | 102,3 | 115,1 | 112,3 | 122,1 | 106,7 | 84,9 | 118,0 | 108,5 | 119,3 | 101,2 | 95,4 |
| 10 | I | 104,2 | 109,4 | 109,6 | 111,6 | 108,1 | 150,5 | 102,6 | 112,3 | 111,9 | 137,1 | 106,6 | 74,5 | 116,2 | 106,2 | 118,7 | 100,6 | 93,2 |
| | II | 103,0 | 108,3 | 108,0 | 108,5 | 106,5 | 136,0 | 99,9 | 112,9 | 110,2 | 141,4 | 103,2 | 75,1 | 114,8 | 107,3 | 116,0 | 100,6 | 90,8 |
| | III | 102,9 | 108,0 | 107,2 | 106,9 | 106,7 | 137,1 | 96,9 | 111,9 | 109,9 | 137,3 | 101,6 | 70,1 | 115,6 | 105,7 | 116,2 | 99,9 | 92,1 |
| | IV | 102,7 | 108,3 | 106,8 | 104,3 | 105,6 | 136,4 | 99,3 | 111,6 | 109,5 | 133,3 | 100,7 | 70,5 | 118,2 | 106,4 | 117,8 | 99,8 | 93,0 |
| 11 | I | 102,7 | 107,9 | 106,6 | 102,4 | 104,7 | 131,6 | 99,6 | 109,6 | 108,4 | 129,4 | 101,4 | 68,2 | 122,0 | 105,4 | 120,5 | 99,7 | 94,0 |
| | II | ... | 109,0 | 106,5 | ... | ... | 129,5 | 93,3 | 108,4 | ... | 130,7 | ... | ... | ... | ... | ... | 100,3 | 95,1 |
| | III | ... | ... | ... | ... | ... | 132,9 | ... | ... | ... | ... | ... | ... | ... | ... | ... | 99,6 | 94,5 |

26. ECONOMÍA INTERNACIONAL
B) Precios y mercado de trabajo

26.14 Índices de valor unitario de exportaciones (a)

FMI

Base 2000 = 100, USD

| | | UE 27 | Zona del euro | Unión Europea | | | | | | | | | | Estados Unidos de América | Japón | Suiza |
|----|-----|-------|---------------|---------------|---------|-----------|--------|---------|--------|---------|---------|--------|-------------|---------------------------|-------|-------|
| | | | | Alemania | Bélgica | Dinamarca | España | Francia | Grecia | Holanda | Irlanda | Italia | Reino Unido | | | |
| | | 1 | 2 | 3 | 4 | 5 | 6 | 7 | 8 | 9 | 10 | 11 | 12 | 13 | 14 | 15 |
| 07 | M | 165,2 | 182,9 | 147,1 | 169,9 | 159,5 | 165,2 | 137,1 | 189,7 | 154,9 | 131,4 | 180,9 | 135,0 | 116,1 | 94,8 | 155,8 |
| 08 | M | 187,3 | 193,2 | 158,9 | 188,9 | 176,8 | 180,2 | 151,8 | 216,9 | 174,3 | 135,5 | 205,0 | 142,6 | 123,1 | 101,4 | 178,9 |
| 09 | M | 160,4 | 157,0 | 148,2 | 168,0 | 158,6 | 158,9 | 136,8 | 192,8 | 150,8 | 129,5 | 190,2 | 121,8 | 117,4 | 100,3 | 181,6 |
| 10 | M | ... | 162,3 | 138,3 | 172,6 | 157,2 | 153,7 | 133,1 | 199,5 | 153,1 | 126,3 | 192,2 | 128,8 | 123,1 | 104,3 | 189,0 |
| 11 | M | ... | 173,5 | 149,6 | 194,8 | 171,5 | 169,0 | 145,6 | 227,8 | 168,9 | 130,5 | 184,0 | 145,3 | 133,0 | 112,2 | 209,8 |
| 12 | M | ... | 156,8 | 143,9 | 184,7 | 164,6 | 159,4 | ... | 219,0 | 159,5 | 128,0 | 171,5 | 142,0 | 133,5 | 109,9 | 202,2 |
| 11 | Nov | ... | 174,4 | 147,0 | 195,0 | 168,5 | 167,6 | 141,9 | 224,8 | 165,9 | 130,8 | 175,0 | 144,0 | 132,7 | 111,8 | 208,4 |
| | Dic | ... | 150,8 | 145,8 | 183,9 | 163,8 | 160,8 | 137,9 | 218,4 | 158,3 | 130,9 | 170,6 | 142,2 | 132,1 | 111,1 | 200,6 |
| 12 | Ene | ... | 155,1 | 142,4 | 182,7 | 164,5 | 157,0 | 136,3 | 218,4 | 160,9 | 127,2 | 171,7 | 141,7 | 132,5 | 111,7 | 204,3 |
| | Feb | ... | 164,4 | 147,7 | 189,0 | 171,0 | 165,5 | 140,2 | 225,8 | 167,2 | 129,3 | 175,9 | 146,5 | 133,1 | 111,8 | 207,9 |
| | Mar | ... | 180,5 | 146,3 | 191,4 | 169,3 | 164,1 | 140,3 | 228,4 | 164,6 | 129,1 | 175,9 | 147,5 | 134,1 | 110,1 | 206,2 |
| | Abr | ... | 155,7 | 146,2 | 190,2 | 168,0 | 159,8 | 139,7 | 227,2 | 163,1 | 128,6 | 173,7 | 147,1 | 134,7 | 110,8 | 203,5 |
| | May | ... | 160,9 | 142,2 | 182,1 | 163,8 | 155,6 | 135,0 | 217,5 | 159,3 | 126,6 | 170,0 | 143,0 | 134,0 | 110,5 | 201,2 |
| | Jun | ... | 158,4 | 139,4 | 180,5 | 158,2 | 152,7 | 131,4 | 208,5 | 151,3 | 127,1 | 167,0 | 138,1 | 131,7 | 109,6 | 197,1 |
| | Jul | ... | 151,6 | 137,9 | 175,0 | 159,3 | 151,2 | 129,5 | 208,7 | 153,3 | 123,8 | 163,7 | 137,7 | 132,2 | 108,9 | 193,0 |
| | Ago | ... | 131,8 | 141,0 | 178,8 | 160,1 | 152,9 | 131,7 | 214,3 | 154,8 | 127,0 | 167,2 | 138,9 | 133,4 | 109,4 | 196,8 |
| | Sep | ... | 155,2 | 144,9 | 187,9 | 164,4 | 162,5 | 136,4 | 221,4 | 159,6 | 129,3 | 172,7 | 142,6 | 134,5 | 110,0 | 201,9 |
| | Oct | ... | 169,0 | 144,5 | 186,4 | 165,3 | 162,9 | 137,3 | 221,1 | 161,4 | 129,5 | 172,0 | 142,7 | 134,6 | 109,7 | 204,0 |
| | Nov | ... | 161,7 | 144,0 | 185,3 | 163,8 | 162,0 | 136,0 | 216,5 | 159,3 | 127,0 | 172,4 | 141,5 | 133,8 | 108,6 | 202,4 |
| | Dic | ... | 137,7 | 150,0 | 187,3 | 167,9 | 167,1 | ... | 220,1 | 158,7 | 131,9 | 175,3 | 137,0 | 133,6 | 107,3 | 208,0 |
| 13 | Ene | ... | 160,8 | ... | 194,5 | 168,0 | 165,7 | ... | 225,1 | 166,0 | 132,5 | 179,2 | 142,8 | 134,1 | 105,2 | 212,8 |
| | Feb | ... | 157,2 | ... | 193,8 | 173,2 | 163,3 | ... | 228,3 | 169,5 | 130,0 | 181,4 | 142,6 | 135,1 | 104,0 | 209,4 |
| | Mar | ... | ... | ... | ... | 168,7 | ... | ... | 218,8 | 160,4 | 128,3 | 175,6 | 139,1 | 134,4 | 102,9 | 197,2 |
| | Abr | ... | ... | ... | ... | ... | ... | ... | ... | ... | ... | ... | ... | 133,5 | ... | ... |

(a) Excepto para Francia, precios de exportación.

26. ECONOMÍA INTERNACIONAL
B) Precios y mercado de trabajo

26.15 Índices armonizados de precios de consumo (a)

EUROSTAT

Base media 2005 = 100

| | | UE 27 | Zona del euro | Unión Europea | | | | | | | | | | | | | | |
|---------------|---|-------|---------------|---------------|---------|---------|-----------|--------|-----------|---------|--------|---------|---------|--------|------------|----------|-------------|--------|
| | | | | Alemania | Austria | Bélgica | Dinamarca | España | Finlandia | Francia | Grecia | Holanda | Irlanda | Italia | Luxemburgo | Portugal | Reino Unido | Suecia |
| | | | | 1 | 2 | 3 | 4 | 5 | 6 | 7 | 8 | 9 | 10 | 11 | 12 | 13 | 14 | 15 |
| 07 | M | 104,7 | 104,4 | 104,1 | 103,9 | 104,2 | 103,5 | 106,5 | 102,9 | 103,6 | 106,4 | 103,3 | 105,6 | 104,3 | 105,7 | 105,5 | 104,7 | 103,2 |
| 08 | M | 108,6 | 107,8 | 107,0 | 107,3 | 108,9 | 107,3 | 110,9 | 106,9 | 106,8 | 110,9 | 105,5 | 108,9 | 108,0 | 110,0 | 108,3 | 108,5 | 106,7 |
| 09 | M | 109,6 | 108,1 | 107,2 | 107,7 | 108,9 | 108,4 | 110,6 | 108,7 | 106,9 | 112,4 | 106,6 | 107,1 | 108,8 | 110,0 | 107,4 | 110,8 | 108,7 |
| 10 | M | 111,9 | 109,8 | 108,4 | 109,5 | 111,4 | 110,8 | 112,9 | 110,5 | 108,8 | 117,7 | 107,6 | 105,4 | 110,6 | 113,1 | 108,9 | 114,5 | 110,8 |
| 11 | M | 115,4 | 112,8 | 111,1 | 113,4 | 115,1 | 113,8 | 116,3 | 114,2 | 111,3 | 121,4 | 110,2 | 106,6 | 113,8 | 117,3 | 112,7 | 119,6 | 112,3 |
| 12 | M | 118,4 | 115,6 | 113,5 | 116,3 | 118,2 | 116,5 | 119,2 | 117,8 | 113,8 | 122,6 | 113,3 | 108,7 | 117,5 | 120,7 | 115,9 | 123,0 | 113,4 |
| 12 Ene | | 116,3 | 113,4 | 111,9 | 114,1 | 115,3 | 114,8 | 115,8 | 115,9 | 112,2 | 121,6 | 110,6 | 106,6 | 114,2 | 118,0 | 114,4 | 121,1 | 112,1 |
| 12 Feb | | 116,9 | 114,0 | 112,9 | 114,7 | 118,1 | 115,9 | 115,8 | 116,8 | 112,8 | 119,6 | 111,7 | 107,8 | 114,4 | 119,8 | 114,6 | 121,8 | 112,9 |
| 12 Mar | | 118,1 | 115,5 | 113,4 | 116,1 | 118,3 | 116,6 | 118,4 | 117,4 | 113,8 | 123,0 | 113,3 | 108,9 | 117,3 | 120,4 | 115,9 | 122,2 | 113,4 |
| 12 Abr | | 118,7 | 116,0 | 113,5 | 116,4 | 118,3 | 116,6 | 119,7 | 117,6 | 114,0 | 124,0 | 113,8 | 108,9 | 118,3 | 120,9 | 116,3 | 122,9 | 113,7 |
| 12 May | | 118,6 | 115,8 | 113,3 | 116,2 | 118,2 | 116,6 | 119,4 | 117,6 | 114,0 | 123,6 | 113,6 | 108,9 | 118,3 | 120,7 | 116,0 | 122,8 | 113,7 |
| 12 Jun | | 118,4 | 115,8 | 113,1 | 116,2 | 118,1 | 116,4 | 119,1 | 117,7 | 114,0 | 123,4 | 112,9 | 108,7 | 118,5 | 120,5 | 115,8 | 122,3 | 113,3 |
| 12 Jul | | 118,0 | 115,2 | 113,5 | 115,6 | 116,5 | 116,3 | 118,1 | 117,4 | 113,4 | 121,6 | 113,4 | 108,6 | 116,5 | 119,5 | 116,0 | 122,5 | 112,8 |
| 12 Ago | | 118,4 | 115,6 | 113,9 | 116,0 | 119,0 | 116,8 | 118,7 | 117,8 | 114,2 | 120,2 | 113,4 | 109,5 | 116,5 | 121,4 | 115,9 | 123,1 | 113,0 |
| 12 Sep | | 119,2 | 116,4 | 113,9 | 117,3 | 118,9 | 117,1 | 121,0 | 118,5 | 114,0 | 123,2 | 114,0 | 109,4 | 118,9 | 122,0 | 116,4 | 123,5 | 113,8 |
| 12 Oct | | 119,5 | 116,7 | 114,0 | 117,7 | 119,1 | 117,0 | 121,6 | 118,8 | 114,2 | 124,1 | 114,9 | 109,3 | 119,2 | 122,1 | 116,5 | 124,2 | 113,9 |
| 12 Nov | | 119,3 | 116,5 | 113,8 | 117,8 | 119,0 | 116,8 | 121,3 | 118,7 | 114,0 | 123,7 | 114,4 | 108,8 | 118,9 | 121,9 | 116,1 | 124,4 | 113,7 |
| 12 Dic | | 119,7 | 116,9 | 114,8 | 118,1 | 119,2 | 116,5 | 121,3 | 119,0 | 114,4 | 123,4 | 114,2 | 108,8 | 119,3 | 121,5 | 116,4 | 125,0 | 113,9 |
| 13 Ene | | 118,8 | 115,7 | 114,0 | 117,3 | 117,0 | 115,9 | 119,1 | 119,0 | 113,8 | 121,7 | 114,2 | 108,2 | 116,9 | 120,5 | 114,9 | 124,4 | 112,8 |
| 13 Feb | | 119,3 | 116,1 | 114,9 | 117,7 | 119,8 | 117,1 | 119,2 | 119,7 | 114,1 | 119,7 | 115,3 | 109,1 | 116,7 | 122,8 | 114,8 | 125,2 | 113,5 |
| 13 Mar | | 120,3 | 117,5 | 115,4 | 118,8 | 119,8 | 117,4 | 121,4 | 120,3 | 115,1 | 122,7 | 116,9 | 109,5 | 119,4 | 122,8 | 116,7 | 125,6 | 114,1 |
| 13 Abr | | 120,3 | 117,4 | 114,8 | 118,9 | 119,6 | 117,1 | 121,5 | 120,5 | 114,9 | 123,3 | 117,0 | 109,4 | 119,8 | 123,0 | 116,8 | 125,9 | 113,8 |
| 13 May | | 120,4 | 117,5 | 115,1 | 119,0 | 119,5 | 117,3 | 121,6 | 120,5 | 115,0 | 123,2 | 117,0 | 109,4 | 119,8 | 122,4 | 117,1 | 126,1 | 114,0 |
| 13 Jun | | ... | 117,6 | ... | ... | ... | ... | 121,8 | ... | ... | ... | ... | ... | ... | 120,1 | ... | ... | ... |

(a) Véase también el cuadro 2.8.

26. ECONOMÍA INTERNACIONAL
C) Tipos de interés y rentabilidades

26.21 Tipos de interés interbancarios a tres meses en los diferentes mercados nacionales

Medias de cifras diarias

Porcentajes

| | | OCDE | UE 15 | Zona del euro | Unión Europea | | | | | | | | | | | | | | Estados Unidos de América | Japón |
|---------------|---|------|-------|---------------|---------------|---------|---------|-----------|--------|-----------|---------|--------|---------|---------|--------|----------|-------------|--------|---------------------------|-------|
| | | | | | Alemania | Austria | Bélgica | Dinamarca | España | Finlandia | Francia | Grecia | Holanda | Irlanda | Italia | Portugal | Reino Unido | Suecia | | |
| | | | | | 1 | 2 | 3 | 4 | 5 | 6 | 7 | 8 | 9 | 10 | 11 | 12 | 13 | 14 | | |
| 07 | M | 4,23 | 4,52 | 4,28 | - | - | - | 4,33 | - | - | - | - | - | - | - | - | 5,93 | 3,73 | 5,24 | 0,71 |
| 08 | M | 3,45 | 4,75 | 4,63 | - | - | - | 4,87 | - | - | - | - | - | - | - | - | 5,41 | 4,57 | 3,07 | 0,77 |
| 09 | M | 0,93 | 1,19 | 1,22 | - | - | - | 1,80 | - | - | - | - | - | - | - | - | 1,01 | 0,78 | 0,83 | 0,27 |
| 10 | M | 0,61 | 0,78 | 0,81 | - | - | - | 0,70 | - | - | - | - | - | - | - | - | 0,57 | 0,80 | 0,40 | 0,11 |
| 11 | M | 0,81 | 1,32 | 1,39 | - | - | - | 1,06 | - | - | - | - | - | - | - | - | 0,81 | 2,33 | 0,32 | 0,12 |
| 12 | M | 0,53 | 0,63 | 0,57 | - | - | - | 0,38 | - | - | - | - | - | - | - | - | 0,76 | 1,87 | 0,34 | 0,08 |
| 11 Dic | | 0,88 | 1,38 | 1,43 | - | - | - | 0,76 | - | - | - | - | - | - | - | - | 1,03 | 2,57 | 0,48 | 0,09 |
| 12 Ene | | 0,79 | 1,21 | 1,22 | - | - | - | 0,80 | - | - | - | - | - | - | - | - | 1,05 | 2,50 | 0,42 | 0,10 |
| 12 Feb | | 0,71 | 1,07 | 1,05 | - | - | - | 0,75 | - | - | - | - | - | - | - | - | 1,03 | 2,33 | 0,34 | 0,11 |
| 12 Mar | | 0,65 | 0,91 | 0,86 | - | - | - | 0,72 | - | - | - | - | - | - | - | - | 0,99 | 2,18 | 0,35 | 0,11 |
| 12 Abr | | 0,62 | 0,81 | 0,74 | - | - | - | 0,73 | - | - | - | - | - | - | - | - | 0,97 | 2,08 | 0,35 | 0,11 |
| 12 May | | 0,60 | 0,76 | 0,68 | - | - | - | 0,63 | - | - | - | - | - | - | - | - | 0,96 | 2,02 | 0,37 | 0,10 |
| 12 Jun | | 0,58 | 0,72 | 0,66 | - | - | - | 0,15 | - | - | - | - | - | - | - | - | 0,91 | 2,02 | 0,36 | 0,08 |
| 12 Jul | | 0,53 | 0,56 | 0,50 | - | - | - | -0,04 | - | - | - | - | - | - | - | - | 0,74 | 1,98 | 0,40 | 0,06 |
| 12 Ago | | 0,45 | 0,40 | 0,33 | - | - | - | -0,12 | - | - | - | - | - | - | - | - | 0,62 | 1,90 | 0,35 | 0,05 |
| 12 Sep | | 0,41 | 0,32 | 0,25 | - | - | - | -0,19 | - | - | - | - | - | - | - | - | 0,56 | 1,51 | 0,32 | 0,06 |
| 12 Oct | | 0,36 | 0,27 | 0,21 | - | - | - | - | - | - | - | - | - | - | - | - | 0,45 | 1,40 | 0,27 | 0,07 |
| 12 Nov | | 0,36 | 0,25 | 0,19 | - | - | - | - | - | - | - | - | - | - | - | - | 0,45 | 1,34 | 0,27 | 0,07 |
| 12 Dic | | 0,33 | 0,24 | 0,19 | - | - | - | - | - | - | - | - | - | - | - | - | 0,45 | 1,24 | 0,30 | 0,09 |
| 13 Ene | | 0,34 | 0,26 | 0,20 | - | - | - | - | - | - | - | - | - | - | - | - | 0,45 | 1,10 | 0,31 | 0,06 |
| 13 Feb | | 0,37 | 0,27 | 0,22 | - | - | - | - | - | - | - | - | - | - | - | - | 0,45 | 1,07 | 0,37 | 0,07 |
| 13 Mar | | 0,36 | 0,26 | 0,21 | - | - | - | - | - | - | - | - | - | - | - | - | 0,44 | 1,12 | 0,37 | 0,04 |
| 13 Abr | | 0,35 | 0,26 | 0,21 | - | - | - | - | - | - | - | - | - | - | - | - | 0,45 | 1,09 | 0,35 | 0,06 |
| 13 May | | 0,39 | 0,38 | 0,20 | - | - | - | - | - | - | - | - | - | - | - | - | 0,45 | 1,06 | 0,33 | 0,05 |

26. ECONOMÍA INTERNACIONAL
C) Tipos de interés y rentabilidades

26.22 Rendimientos de la deuda pública a tres años
en mercados nacionales

| | | Medias de cifras diarias | | | | | | | | | | | | | | | Porcentajes | | |
|---------------|---|--------------------------|-----------|---------------|---------|---------|-----------|--------|-----------|---------|---------|---------|--------|----------|-------------|--------|-------------|---------------------------|-------|
| | | OCDE | Zona euro | Unión Europea | | | | | | | | | | | | | | Estados Unidos de América | Japón |
| | | | | Alemania | Austria | Bélgica | Dinamarca | España | Finlandia | Francia | Holanda | Irlanda | Italia | Portugal | Reino Unido | Suecia | | | |
| | | 1 | 2 | 3 | 4 | 5 | 6 | 7 | 8 | 9 | 10 | 11 | 12 | 13 | 14 | 15 | 16 | 17 | |
| 07 | M | 3,85 | 4,16 | 4,10 | 4,14 | 4,12 | 4,22 | 4,13 | 4,16 | 4,12 | 4,12 | 4,17 | 4,21 | 4,18 | 5,32 | 4,10 | 4,39 | 0,98 | |
| 08 | M | 2,81 | 3,83 | 3,55 | 3,72 | 3,88 | 4,06 | 3,89 | 3,84 | 3,69 | 3,79 | 4,07 | 4,05 | 3,97 | 4,14 | 3,75 | 2,42 | 0,83 | |
| 09 | M | 1,59 | 2,09 | 1,75 | 1,98 | 2,00 | 2,48 | 2,23 | 2,26 | 1,87 | 2,00 | 2,86 | 2,31 | 2,31 | 1,94 | 2,00 | 1,45 | 0,49 | |
| 10 | M | 1,33 | 2,16 | 1,12 | 1,60 | 1,58 | 1,60 | 2,64 | 1,21 | 1,22 | 1,19 | 3,77 | 2,30 | 3,59 | 1,43 | 1,90 | 1,10 | 0,22 | |
| 11 | M | 1,69 | 4,89 | 1,31 | 1,90 | 2,88 | 1,50 | 3,97 | 1,52 | 1,70 | 1,49 | 10,52 | 4,20 | 12,68 | 1,19 | 2,10 | 0,75 | 0,26 | |
| 12 | M | 1,04 | 2,85 | 0,19 | 0,70 | 1,11 | 0,15 | 3,98 | 0,41 | 0,65 | 0,41 | 4,56 | 3,61 | 10,08 | 0,39 | 1,06 | 0,38 | 0,13 | |
| 12 Ene | | 1,78 | 5,96 | 0,34 | 1,64 | 2,53 | 0,31 | 3,34 | 0,67 | 1,15 | 0,58 | 7,00 | 4,66 | 18,29 | 0,53 | 1,16 | 0,36 | 0,22 | |
| Feb | | 1,75 | 7,62 | 0,41 | 1,29 | 1,85 | 0,39 | 2,95 | 0,86 | 1,06 | 0,76 | 5,22 | 3,43 | 16,59 | 0,52 | 1,30 | 0,38 | 0,19 | |
| Mar | | 1,90 | 3,77 | 0,38 | 1,13 | 1,65 | 0,43 | 2,76 | 0,83 | 1,06 | 0,72 | 5,47 | 2,83 | 15,62 | 0,58 | 1,38 | 0,50 | 0,17 | |
| Abr | | 0,97 | 2,20 | 0,27 | 1,09 | 1,63 | 0,34 | 3,62 | 0,73 | 1,04 | 0,72 | 5,59 | 3,79 | 13,92 | 0,54 | 1,33 | 0,43 | 0,17 | |
| May | | 0,92 | 2,26 | 0,16 | 0,85 | 1,36 | 0,21 | 4,52 | 0,46 | 0,83 | 0,49 | 6,79 | 4,04 | 12,43 | 0,44 | 1,06 | 0,39 | 0,12 | |
| Jun | | 0,94 | 2,45 | 0,18 | 0,77 | 1,28 | 0,01 | 5,39 | 0,49 | 0,72 | 0,48 | 7,46 | 4,87 | 8,85 | 0,36 | 0,98 | 0,38 | 0,11 | |
| Jul | | 0,84 | 2,26 | 0,05 | 0,39 | 0,72 | -0,08 | 5,61 | 0,23 | 0,36 | 0,21 | 5,14 | 4,66 | 8,15 | 0,24 | 0,94 | 0,33 | 0,11 | |
| Ago | | 0,77 | 2,07 | 0,05 | 0,26 | 0,60 | -0,03 | 4,82 | 0,10 | 0,26 | 0,12 | 3,97 | 3,90 | 6,67 | 0,20 | 1,01 | 0,37 | 0,11 | |
| Sep | | 0,68 | 1,51 | 0,13 | 0,32 | 0,59 | 0,12 | 3,88 | 0,19 | 0,37 | 0,23 | 2,59 | 3,03 | 5,09 | 0,27 | 0,93 | 0,33 | 0,11 | |
| Oct | | 0,68 | 1,49 | 0,15 | 0,31 | 0,52 | 0,14 | 3,66 | 0,21 | 0,40 | 0,27 | 1,96 | 2,86 | 5,07 | 0,29 | 0,88 | 0,37 | 0,11 | |
| Nov | | 0,65 | 1,49 | 0,06 | 0,20 | 0,39 | -0,02 | 3,73 | 0,14 | 0,31 | 0,19 | 1,76 | 2,71 | 6,04 | 0,32 | 0,85 | 0,35 | 0,11 | |
| Dic | | 0,61 | 1,33 | 0,05 | 0,15 | 0,28 | -0,03 | 3,44 | 0,09 | 0,21 | 0,13 | 1,82 | 2,48 | 4,43 | 0,39 | 0,89 | 0,35 | 0,11 | |
| 13 Ene | | 0,63 | 1,31 | 0,25 | 0,33 | 0,50 | 0,53 | 2,92 | 0,25 | 0,41 | 0,29 | 1,56 | 2,08 | 4,08 | 0,46 | 1,09 | 0,38 | 0,10 | |
| Feb | | 0,69 | 1,41 | 0,27 | 0,34 | 0,67 | 0,62 | 3,07 | 0,31 | 0,60 | 0,50 | 2,04 | 2,49 | 4,26 | 0,36 | 1,24 | 0,40 | 0,07 | |
| Mar | | 0,64 | 1,34 | 0,10 | 0,20 | 0,47 | 0,42 | 2,83 | 0,28 | 0,45 | 0,36 | 1,99 | 2,63 | 3,99 | 0,34 | 1,30 | 0,38 | 0,06 | |
| Abr | | 0,59 | 1,17 | 0,07 | 0,25 | 0,37 | 0,32 | 2,67 | 0,20 | 0,36 | 0,28 | 1,80 | 2,26 | 3,91 | 0,31 | 1,11 | 0,34 | 0,15 | |
| May | | 0,58 | 1,04 | 0,11 | 0,35 | 0,31 | 0,30 | 2,37 | 0,18 | 0,30 | 0,23 | 1,50 | 1,95 | 3,25 | 0,42 | 1,07 | 0,39 | 0,20 | |
| Jun | | 0,77 | 1,42 | 0,31 | 0,57 | 0,62 | 0,58 | 2,86 | 0,38 | 0,56 | 0,49 | 1,94 | 2,43 | 4,50 | 0,62 | 1,30 | 0,57 | 0,17 | |

26. ECONOMÍA INTERNACIONAL
C) Tipos de interés y rentabilidades

26.23 Rendimientos de la deuda pública a largo plazo (a)

| | | Banco Central Europeo | | | | | | | | | | | | | | | Porcentajes | |
|---------------|---|-----------------------|---------------|---------|---------|-----------|------------|-----------|---------|--------|---------|---------|--------|------------|----------|-------------|-------------|--|
| | | Zona del euro | Unión Europea | | | | | | | | | | | | | | | |
| | | | Alemania | Austria | Bélgica | Dinamarca | España (b) | Finlandia | Francia | Grecia | Holanda | Irlanda | Italia | Luxemburgo | Portugal | Reino Unido | Suecia | |
| | | 1 | 2 | 3 | 4 | 5 | 6 | 7 | 8 | 9 | 10 | 11 | 12 | 13 | 14 | 15 | 16 | |
| 07 | M | 4,33 | 4,22 | 4,30 | 4,33 | 4,29 | 4,31 | 4,29 | 4,30 | 4,50 | 4,29 | 4,31 | 4,49 | 4,46 | 4,42 | 5,06 | 4,17 | |
| 08 | M | 4,36 | 3,98 | 4,36 | 4,42 | 4,28 | 4,37 | 4,29 | 4,23 | 4,80 | 4,23 | 4,53 | 4,68 | 4,61 | 4,52 | 4,50 | 3,89 | |
| 09 | M | 4,03 | 3,22 | 3,94 | 3,90 | 3,59 | 3,98 | 3,74 | 3,65 | 5,17 | 3,69 | 5,23 | 4,31 | 4,23 | 4,21 | 3,36 | 3,25 | |
| 10 | M | 3,79 | 2,74 | 3,23 | 3,46 | 2,93 | 4,25 | 3,01 | 3,12 | 9,09 | 2,99 | 5,74 | 4,04 | 3,17 | 5,40 | 3,36 | 2,89 | |
| 11 | M | 4,31 | 2,61 | 3,32 | 4,23 | 2,73 | 5,44 | 3,01 | 3,32 | 15,75 | 2,99 | 9,60 | 5,42 | 2,92 | 10,24 | 2,87 | 2,61 | |
| 12 | M | 3,05 | 1,50 | 2,37 | 3,00 | 1,40 | 5,85 | 1,89 | 2,54 | 22,50 | 1,93 | 6,17 | 5,49 | 1,82 | 10,55 | 1,74 | 1,59 | |
| 12 Ene | | 3,92 | 1,82 | 3,27 | 4,11 | 1,74 | 5,41 | 2,28 | 3,18 | 25,91 | 2,20 | 7,71 | 6,54 | 2,07 | 13,85 | 2,04 | 1,70 | |
| Feb | | 3,75 | 1,85 | 3,00 | 3,70 | 1,84 | 5,11 | 2,34 | 3,02 | 29,24 | 2,24 | 7,02 | 5,55 | 2,03 | 12,81 | 2,13 | 1,89 | |
| Mar | | 3,29 | 1,83 | 2,87 | 3,53 | 1,89 | 5,17 | 2,31 | 2,95 | 19,07 | 2,25 | 6,90 | 5,05 | 2,22 | 13,01 | 2,17 | 1,95 | |
| Abr | | 3,39 | 1,62 | 2,83 | 3,52 | 1,71 | 5,79 | 2,15 | 2,99 | 21,48 | 2,29 | 6,88 | 5,68 | 2,22 | 12,01 | 2,03 | 1,82 | |
| May | | 3,53 | 1,34 | 2,49 | 3,30 | 1,37 | 6,12 | 1,82 | 2,75 | 26,90 | 1,96 | 7,12 | 5,78 | 1,92 | 11,59 | 1,78 | 1,51 | |
| Jun | | 3,41 | 1,30 | 2,29 | 3,17 | 1,26 | 6,59 | 1,76 | 2,57 | 27,82 | 1,93 | 7,09 | 5,90 | 1,82 | 10,56 | 1,60 | 1,45 | |
| Jul | | 3,25 | 1,24 | 2,07 | 2,69 | 1,10 | 6,79 | 1,55 | 2,28 | 25,82 | 1,75 | 6,12 | 6,00 | 1,70 | 10,49 | 1,47 | 1,33 | |
| Ago | | 3,01 | 1,34 | 1,97 | 2,54 | 1,15 | 6,58 | 1,55 | 2,12 | 24,34 | 1,76 | 5,91 | 5,82 | 1,66 | 9,89 | 1,49 | 1,44 | |
| Sep | | 2,43 | 1,49 | 2,04 | 2,61 | 1,31 | 5,91 | 1,82 | 2,24 | 20,91 | 1,84 | 5,28 | 5,25 | 1,65 | 8,62 | 1,53 | 1,51 | |
| Oct | | 2,31 | 1,47 | 2,02 | 2,44 | 1,29 | 5,64 | 1,78 | 2,19 | 17,96 | 1,77 | 4,77 | 4,95 | 1,62 | 8,17 | 1,54 | 1,54 | |
| Nov | | 2,25 | 1,34 | 1,85 | 2,29 | 1,11 | 5,69 | 1,67 | 2,14 | 17,20 | 1,65 | 4,59 | 4,85 | 1,52 | 8,32 | 1,55 | 1,46 | |
| Dic | | 2,10 | 1,30 | 1,77 | 2,10 | 1,07 | 5,34 | 1,60 | 2,01 | 13,33 | 1,56 | 4,67 | 4,54 | 1,43 | 7,25 | 1,60 | 1,51 | |
| 13 Ene | | 2,40 | 1,51 | 1,92 | 2,31 | 1,61 | 5,05 | 1,75 | 2,17 | 11,10 | 1,74 | 4,18 | 4,21 | 1,60 | 6,24 | 1,82 | 1,80 | |
| Feb | | 2,86 | 1,54 | 1,96 | 2,46 | 1,73 | 5,22 | 1,81 | 2,24 | 10,95 | 1,83 | 3,78 | 4,49 | 1,69 | 6,40 | 1,92 | 2,00 | |
| Mar | | 3,03 | 1,35 | 1,75 | 2,25 | 1,59 | 4,92 | 1,61 | 2,07 | 11,38 | 1,67 | 3,83 | 4,64 | 1,55 | 6,10 | 1,65 | 1,92 | |
| Abr | | 2,86 | 1,20 | 1,64 | 2,04 | 1,42 | 4,59 | 1,51 | 1,80 | 11,58 | 1,66 | 3,78 | 4,28 | 1,41 | 6,15 | 1,46 | 1,66 | |
| May | | 2,69 | 1,29 | 1,75 | 2,06 | 1,45 | 4,25 | 1,60 | 1,87 | 9,07 | 1,69 | 3,48 | 3,96 | 1,47 | 5,46 | 1,62 | 1,79 | |
| Jun | | 3,07 | ... | 2,04 | 2,44 | 1,72 | 4,67 | 1,88 | ... | 10,07 | 2,00 | 4,02 | ... | 1,76 | 6,30 | 1,96 | 2,05 | |

Nota: Véase también el cuadro 2.8.

(a) Tipo de interés de los bonos a diez años, que es el tipo que se utilizó en el criterio de convergencia de tipos de interés.

(b) Véase también la columna 11 del cuadro 2.10.

APÉNDICE 1 BANCO DE ESPAÑA. BALANCE DE SITUACIÓN RESUMIDO

BALANCE DE SITUACIÓN RESUMIDO DEL BANCO DE ESPAÑA

Balance de situación resumido del Banco de España, que se publica en cumplimiento de lo establecido en el artículo 29 del Reglamento interno del Banco de España, aprobado por Resolución de 28.3.2000 (BOE de 6.4.2000)

De conformidad con el sistema contable establecido en el Eurosistema en relación con la emisión de billetes de euro, el 8% del total de los billetes de euro en circulación se asigna al BCE con periodicidad mensual. La contrapartida de este ajuste se contabiliza (en las cuentas de los BCN) como un pasivo Intra-Eurosistema relacionado con la emisión de billetes. El 92% restante de los billetes de euro en circulación se asigna a los BCN también con periodicidad mensual, de modo que cada BCN muestra en su balance la parte de los billetes de euro emitidos que le corresponde de acuerdo con su participación en el capital desembolsado del BCE. La diferencia entre el valor de los billetes de euro asignados a cada BCN de acuerdo con el citado sistema contable y el valor de los billetes de euro puestos en circulación también se contabiliza (en las cuentas de los BCN) como un activo/pasivo Intra-Eurosistema relacionado con la emisión de billetes.

BALANCE DE SITUACIÓN RESUMIDO AL 30 DE JUNIO DE 2013

| CONCEPTOS | EUROS |
|---|---------------------------|
| ACTIVO | |
| Oro y derechos en oro. | 8.328.689.006,64 |
| Activos en moneda extranjera frente a no residentes en la zona del euro. | 26.948.201.958,78 |
| Activos en moneda extranjera frente a residentes en la zona del euro. | 2.140.687.799,63 |
| Activos en euros frente a no residentes en la zona del euro. | 697.293.555,83 |
| Préstamos en euros concedidos a entidades de crédito de la zona del euro en relación con operaciones de política monetaria. | 257.157.780.800,35 |
| Otros activos en euros frente a entidades de crédito de la zona del euro. | 1.490.800,30 |
| Valores emitidos en euros por residentes en la zona del euro. | 92.570.687.710,18 |
| Créditos en euros a las Administraciones Públicas. | 1.943.365.054,28 |
| Cuentas Intra-Eurosistema. | 43.686.549.830,92 |
| Partidas en curso de liquidación. | 1.316.152,94 |
| Otros activos. | 8.668.242.897,45 |
| TOTAL ACTIVO | 442.144.305.567,30 |
| PASIVO | |
| Billetes en circulación. | 99.493.957.770,00 |
| Depósitos en euros mantenidos por entidades de crédito de la zona del euro en relación con operaciones de política monetaria. | 18.684.351.584,75 |
| Otros pasivos en euros con entidades de crédito de la zona del euro. | 32.658,48 |
| Certificados de deuda emitidos. | 0,00 |
| Depósitos en euros de otros residentes en la zona del euro. | 11.675.966.603,96 |
| Pasivos en euros con no residentes en la zona del euro. | 190.925.091,35 |
| Pasivos en moneda extranjera con residentes en la zona del euro. | 1.177.995,03 |
| Pasivos en moneda extranjera con no residentes en la zona del euro. | 773.167,65 |
| Contrapartida de los derechos especiales de giro asignados por el FMI. | 3.253.386.474,93 |
| Cuentas Intra-Eurosistema. | 282.598.828.758,08 |
| Partidas en curso de liquidación. | 447.901.564,43 |
| Otros pasivos. | 6.378.198.951,56 |
| Provisiones. | 7.619.732.471,36 |
| Cuentas de revalorización. | 9.849.072.475,72 |
| Capital y reservas. | 1.950.000.000,00 |
| TOTAL PASIVO | 442.144.305.567,30 |

APÉNDICE 2 ESQUEMAS DE SECTORIZACIÓN

Esquema de sectorización 1

| AGRUPACIONES INSTITUCIONALES UTILIZADAS EN LOS CUADROS DE ANÁLISIS MONETARIO EN EL CONTEXTO DE LA ZONA EURO | | |
|---|---|--|
| A. RESIDENTES EN ESPAÑA | | |
| A.1. Instituciones financieras monetarias | 1. BANCO DE ESPAÑA (S.121) | |
| | 2. OTRAS INSTITUCIONES FINANCIERAS MONETARIAS (S.122) | 1. <i>Entidades de crédito</i> 1. Bancos 2. Cajas de ahorros 3. Cooperativas de crédito 4. Establecimientos financieros de crédito 5. Instituto de Crédito Oficial 2. <i>Fondos del mercado monetario (FMM)</i> |
| A.2. Administraciones públicas (S.13) | 1. ADMINISTRACIÓN CENTRAL (S.1311) | 1. <i>Estado</i> 2. <i>Organismos de la Administración central</i> ¹ |
| | 2. COMUNIDADES AUTÓNOMAS (1) (S.1312) | |
| | 3. CORPORACIONES LOCALES (1) (S.1313) | |
| | 4. ADMINISTRACIONES DE SEGURIDAD SOCIAL (S.1314) | 1. <i>Sistema de seguridad social</i> 2. <i>Otras administraciones de seguridad social</i> |
| A.3. Otros sectores residentes | 1. INSTITUCIONES FINANCIERAS NO MONETARIAS ² (S.123+S.124) | 1. <i>Otros intermediarios financieros</i> ² (S.123) 1. Instituciones de inversión colectiva en valores mobiliarios (excepto FMM, vea se A.1.2.2) a) Sociedades de inversión mobiliaria b) Fondos de inversión mobiliaria, excepto FMM 2. Instituciones de inversión colectiva en inmuebles a) Sociedades de inversión inmobiliaria b) Fondos de inversión inmobiliaria 3. Sociedades de valores 4. Fondos de titulación de activos 5. Sociedades y Fondos de capital riesgo 6. Holdings financieros 7. Sociedades emisoras de participaciones preferentes y otros valores negociables 2. <i>Auxiliares Financieros (S.124)</i> 1. Fondos de Garantía de Depósitos 2. Sociedades Gestoras de Cartera y de otras instituciones financieras y de seguro 3. Organismos rectores de los mercados oficiales 4. Agencias de valores 5. Agencias de calificación financiera 6. Sociedades de tasación 7. Fondos de regulación del mercado hipotecario 8. Sociedades de garantías 9. Comisión liquidadora de entidades aseguradoras (hasta su absorción por el Consorcio de Compensación de Seguros) |

1. Incluye los organismos autónomos administrativos (excepto las unidades de la seguridad social), universidades y empresas que se consideran administraciones públicas. 2. Excepto Empresas de seguros y Fondos de pensiones.

Esquema de sectorización 1 (continuación)

| AGRUPACIONES INSTITUCIONALES UTILIZADAS EN LOS CUADROS DE ANÁLISIS MONETARIO EN EL CONTEXTO DE LA ZONA EURO | | |
|---|--|---|
| A.3. Otros sectores residentes (continuación) | | 110. Establecimientos de cambio de moneda 111. Sociedades de compensación y liquidación de valores 112. Holdings que realizan actividades de auxiliares financieros |
| | 2. EMPRESAS DE SEGUROS Y FONDOS DE PENSIONES (S.125) | 1. Seguros privados 2. Entidades de previsión social 3. Consorcio de Compensación de Seguros 4. Fondos de pensiones |
| | 3. SOCIEDADES NO FINANCIERAS ³ (S.11) | |
| | 4. HOGARES E INSTITUCIONES SIN FINES DE LUCRO ⁴ (S.14+S.15) | |
| A. RESIDENTES EN OTROS PAÍSES DE LA ZONA EURO | | |
| B.1. Instituciones financieras monetarias (S.12) | 1. EUROSISTEMA ⁵ (excepto Banco de España) | |
| | 2. OTRAS INSTITUCIONES FINANCIERAS MONETARIAS | |
| B.2. Administraciones Públicas (S.13) | 1. ADMINISTRACIÓN CENTRAL (S.1311) | |
| | 2. OTRAS ADMINISTRACIONES PÚBLICAS | 1. Administración regional (S.1312) 2. Administración local (S.1313) 3. Administraciones de seguridad social (S.1314) |
| B.3. Otros sectores residentes | 1. INSTITUCIONES FINANCIERAS NO MONETARIAS ² (S123+S124) | |
| | 2. EMPRESAS DE SEGUROS Y FONDOS DE PENSIONES (S.125) | |
| | 3. SOCIEDADES NO FINANCIERAS ³ (S.11) | |
| | 4. HOGARES E INSTITUCIONES SIN FINES DE LUCRO ⁴ (S.14+S.15) | |
| B. RESTO DEL MUNDO | | |
| C.1. Bancos | | |
| C.2. Agencias no Bancarias | 1. ADMINISTRACIONES PÚBLICAS | |
| | 2. OTROS RESIDENTES | |
| Por memoria | | |
| I. Instituciones financieras residentes en España (A.1+A.3.1+A.3.2) | | |
| II. Instituciones financieras residentes en otros países de la zona del euro (B.1+B.3.1+B.3.2) | | |

NOTA GENERAL: Los códigos que figuran detrás de las principales agrupaciones (S.12, S.13, ...) son los del Sistema Europeo de Cuentas 1995 (SEC95), aprobado por el Reglamento (CE) N° 2223/96 del Consejo, de 25 de junio de 1996. 3. Públicas y privadas. 4. ISFL al servicio de los hogares. 5. El Eurosistema está formado por el Banco Central Europeo y los bancos centrales nacionales de la zona del euro.

Esquema de sectorización 2

| AGRUPACIONES INSTITUCIONALES UTILIZADAS EN LOS ESTADOS DE SUPERVISIÓN (CAPÍTULO 4) | | |
|--|--|--|
| A. SECTORES RESIDENTES | | |
| A.1. Sistema crediticio | A.1.1. BANCO DE ESPAÑA | |
| | A.1.2. ENTIDADES DE DEPÓSITO | <i>A.1.2.1. Bancos A.1.2.2. Cajas de ahorros A.1.2.3. Cooperativas de crédito</i> |
| | A.1.3. ESTABLECIMIENTOS FINANCIEROS DE CRÉDITO | |
| | A.1.4. INSTITUTO DE CRÉDITO OFICIAL | |
| A.2. Administraciones Públicas | A.2.1. ADMINISTRACIÓN CENTRAL | <i>A.2.1.1. Estado A.2.1.2. Organismos de la Administración Central</i> |
| | A.2.2. ADMINISTRACIONES TERRITORIALES | <i>A.2.2.1. Comunidades Autónomas y sus Organismos A.2.2.2. Corporaciones Locales y sus Organismos</i> |
| | A.2.3. ADMINISTRACIONES DE SEGURIDAD SOCIAL | |
| A.3. Otros sectores Residentes | A.3.1. OTROS INTERMEDIARIOS FINANCIEROS, INCLUIDOS EMPRESAS DE SEGUROS Y FONDOS DE PENSIONES | |
| | A.3.2. AUXILIARES FINANCIEROS | |
| | A.3.3. SOCIEDADES NO FINANCIERAS PÚBLICAS ¹ Y PRIVADAS | |
| | A.3.4. PERSONAS FÍSICAS (HOGARES O FAMILIAS) | |
| | A.3.5. INSTITUCIONES PRIVADAS SIN FINES DE LUCRO | |
| B. SECTOR EXTERIOR | | |

1. Incluye, además, los organismos autónomos comerciales y similares.

Esquema de sectorización 3

| AGRUPACIONES INSTITUCIONALES UTILIZADAS EN LOS CUADROS DE CONTABILIDAD NACIONAL (INCLUIDAS CUENTAS FINANCIERAS DE LA ECONOMÍA ESPAÑOLA) | | |
|---|---|--|
| S.1. ECONOMÍA NACIONAL | | |
| S.11. Sociedades no Financieras | | |
| S.12. Instituciones financieras | S.121/S.122. INSTITUCIONES FINANCIERAS MONETARIAS | S.121. <i>Banco de España</i> S.122. <i>Otras instituciones financieras monetarias</i> |
| | S.123/S.125. INSTITUCIONES FINANCIERAS NO MONETARIAS | S.123. <i>Otros intermediarios financieros, excepto Empresas de seguros y fondos de pensiones</i> S.124. <i>Auxiliares financieros</i> S.125. <i>Empresas de seguros y fondos de pensiones</i> |
| S.13. Administraciones Públicas | S.1311. ADMINISTRACIÓN CENTRAL | |
| | S.1312. COMUNIDADES AUTÓNOMAS | |
| | S.1313. CORPORACIONES LOCALES | |
| | S.1314. ADMINISTRACIONES DE SEGURIDAD SOCIAL | |
| S.14/S.15. Otros sectores residentes: Hogares e instituciones sin fines de lucro al servicio de los hogares | S.14. HOGARES | |
| | S.15. INSTITUCIONES SIN FINES DE LUCRO AL SERVICIO DE LOS HOGARES | |
| S.2. RESTO DEL MUNDO | | |

APÉNDICE 3 NOTAS METODOLÓGICAS

NOTA METODOLÓGICA DEL CAPÍTULO 10

EMPRESAS DE SEGUROS Y FONDOS DE PENSIONES

Introducción

De acuerdo con lo establecido en el SEC 95, el conjunto de Empresas de seguros y los fondos de pensiones constituyen en subsector dentro del sector de Instituciones financieras. La inclusión de estas entidades dentro del sector de Instituciones financieras se deba, fundamentalmente, a que el ejercicio de su actividad principal, que es la cobertura de riesgos, conlleva una importante labor de intermediación de recursos financieros desde unos sectores a otros. A lo largo de los últimos años, la actividad de este subsector ha ido creciendo significativamente, evolución que cabe atribuir no solo al aumento del deseo de la población de cubrir los distintos tipos de riesgos que ofrecen estas entidades, sino también a la utilización creciente de determinada gama de productos con una finalidad de ahorro.

En los siguientes epígrafes de esta nota se informa de los distintos grupos de agentes que integran este subsector (epígrafe 2), de las fuentes de información utilizadas y de la disponibilidad de datos (epígrafe3) y de la información concreta que contienen los diferentes cuadros que componen este capítulo (epígrafe 4).

Los agentes que integran el subsector

Este subsector comprende cuatro grupos de agentes diferentes: las Empresas de seguros privados, las Mutualidades de previsión social, el Consorcio de Compensación de Seguros y los Fondos de pensiones, todos ellos bajo la supervisión de la Dirección General de Seguros y Fondos de Pensiones (DGSFP).

- **Las Empresas de seguros privados** recogen la actividad de las sociedades anónimas –cuyo capital puede ser solo español, solo extranjero o mixto-, las mutuas de seguros privados, las delegaciones en España de empresas de seguros extranjeras y las empresas reaseguradoras residentes en España (1).
- **Las mutualidades de previsión social** son entidades privadas de carácter benéfico, creadas generalmente por determinados colectivos como una forma de apoyo corporativo (otorgan prestaciones de pequeña cuantía por fallecimiento, nacimiento, etc. Y conceden pequeños préstamos). Son entidades autónomas de los colectivos (empresas, asociaciones, etc.) en cuyo ámbito nacen y su es complementar las pensiones de la Seguridad Social. Sus recursos principales son las aportaciones directas de los asociados o de otras personas o entidades protectoras. Estas entidades pueden tener carácter voluntario u obligatorio (la afiliación de los asociados está vinculada de forma obligatoria a la pertenencia de estos a un colegio profesional, colectivo o empresa). En este grupo están incluidas las denominadas “Cajas de pensiones sustitutorias”, que existieron hasta 1984 en el sistema asegurador español. Estas cajas se constituían por determinados colectivos con la finalidad de actuar como sustitutorias del régimen de la Seguridad Social. Al establecer la disposición adicional quinta de la Ley de Presupuestos para 1984 el traspaso obligatorio de los colectivos cubiertos por estas cajas (tanto jubilados como empleados todavía en activo) a la Seguridad Social, estas entidades pasaron a desempeñar un papel complementario de la seguridad social, estatus que siguen manteniendo en la actualidad.
- **El Consorcio de Compensación de Seguros (CCS)** es una entidad de derecho público con personalidad jurídica propia, cuyo objeto es cubrir los riesgos extraordinarios sobre personas y bienes. Se financia fundamental mente con los recargos establecidos sobre las primas pagadas por los tomadores de cualquier tipo de seguro, con las ayudas y préstamos que recibe del Estado y con primas directas. Además, actúa como agente del Estado ante la Compañía Española de Crédito a la Exportación (CESCE), que es la empresa pública de seguros privados que gestiona, por cuenta del Estado, la cobertura de los riesgos políticos y de determinados riesgos comerciales de las exportaciones españolas. Esta última actividad del CCS no se incluye en las series, ya que se imputa directamente al Estado.
- **Los fondos de pensiones** son los Fondos creados al amparo de la Ley 8/1987, de 8 de junio. Son patrimonios separados e independientes de las entidades que los promueven, y carecen de personalidad jurídica. Estos patrimonios están integrados por los recursos afectos a las finalidades establecidas en los planes de pensiones adscritos. Su administración está encomendada a una entidad gestora y a un depositario, bajo la supervisión de una comisión de control. Estos Fondos se denominan usualmente “Fondos de pensiones autónomos” o externos, en contraposición a los “Fondos de pensiones no autónomos” o internos, que son los constituidos por determinadas entidades de crédito y sociedades no financieras mediante dotaciones a fondos de provisión o reservas internas. Los Fondos internos figuran dentro del balance de los sectores o subsectores que los han constituido (Otras instituciones financieras y Sociedades no financieras) y representan un pasivo frente a los trabajadores (Hogares) con derechos sobre los mismos. Normalmente, en el activo del balance no figura ninguna adscripción diferenciada de activos para cubrir los citados derechos pasivos.

Fuentes y disponibilidad de información

- **Empresas de seguros privados**
La fuente principal de datos son los balances anuales y otras informaciones complementarias que las empresas de seguros remiten a la DGSFP y que esta publica anualmente en sus memorias. Los datos anuales, para el total de esta agrupación, están disponibles desde 1962, y corresponden a tres planes contables distintos (1962-1982, 1983-1997 y 1998 en adelante). En consecuencia, la elaboración de las series históricas ha requerido la realización de los correspondientes enlaces por parte del Banco de España, Este ejercicio se ha realizado adaptando la información de los dos planes anteriores al de 1998, sin que se hayan producido rupturas en las series que merezca la pena resaltarse. Por un lado, las diferencias atribuibles a la distinta cobertura, según los años, señalada en

la nota a pie de página núm. 1, eran pequeñas en el momento de realizarse dicho enlace y, por otro lado, las restantes diferencias por cambio de plan contable fueron, asimismo, reducidas. Además, para una muestra de entidades cuyas provisiones técnicas de seguros suponen el 98% del total, aproximadamente, se dispone de información trimestral desde 1986, aunque son algunas limitaciones. Concretamente, esta información trimestral no incluye datos de las entidades reaseguradoras y no se dispone de datos para los trimestres de 1990 y para los tres primeros de 1998, por lo que estos trimestres figuran como no disponibles en las series históricas.

– **Mutualidades de previsión social**

Se dispone de información desde 1970, con distinto contenido y a partir de las siguientes fuentes:

- Para el período 1970-1984 los datos provienen de los balances individuales de las propias entidades y de información parcial y heterogénea del Ministerio de Trabajo y Seguridad Social (del que dependieron hasta 1984) y del Ministerio de Economía. A partir de estos datos, el Banco de España ha estimado las correspondientes series.
- Para el período 1985-1997, inclusive, se dispone de datos de las memorias estadísticas anuales de la DGSFP que integran la información correspondiente a las mutualidades de ámbito nacional, bajo la supervisión de dicha Dirección General, y la información de las entidades bajo supervisión de las Comunidades Autónomas, tras el traspaso de las competencias en esta materia.
- Para 1998 las series recogen únicamente los datos de las Mutualidades de previsión social de ámbito nacional, procedentes de las memorias trimestrales de la DGSFP, y de las entidades de Cataluña y del País Vasco, información proporcionada directamente por la Generalidad de Cataluña y del Gobierno Vasco.
- Desde 1999 las series son estimaciones del Banco de España a partir de los datos de las memorias de la Confederación Española de Mutualidades. Estas estimaciones se sustituirán por los datos oficiales a medida que se vaya disponiendo de los mismos.

– **Consorcio de Compensación de Seguros**

Para el período 1970- 1982 la disponibilidad de datos es parcial y procede de diversas fuentes, principalmente de los tres organismos que en 1982 se refundieron constituyendo el actual CCS: el propio CCS, el Fondo Nacional de Garantía y el Seguro Obligatorio de Viajeros. A partir de esta información, el Banco de España ha estimado las correspondientes series históricas. Desde 1983 los datos provienen de las memorias anuales del propio Consorcio.

– **Fondos de pensiones externos**

Se dispone de datos desde que estos Fondos comenzaron a constituirse, en el año 1998. La fuente de los mismos son las memorias estadísticas anuales que publica la DGSFP.

Información que contienen los diferentes cuadros del capítulo

El capítulo comienza con un cuadro (10.A) de conciliación o cruce entre las diferentes rúbricas del balance anual que los distintos agentes que componen este subsector envían a la DGSFP por razones de supervisión y los instrumentos que, siguiendo la metodología del SEC95, recogen las Cuentas Financieras de la Economía Española (CFEE). La conciliación se realiza entre el balance del último año publicado por la DGSFP y las CFEE referidas a ese mismo año.

Al analizar este cuadro hay que tener en cuenta dos cuestiones importantes:

- Para algunas rúbricas no se toma el dato del balance como dato para las CFEE, sino que se toman los datos de fuentes alternativas disponibles para las mismas rúbricas, atendiendo el orden de jerarquización de fuentes estadísticas que rige en la elaboración de las CFEE (el dato de las empresas de seguros y fondos de pensiones se subordina al procedente de otras fuentes). La diferencia entre los dos datos se recoge en la denominada “diferencia por jerarquización”, que figura de forma explícita en la columna 9 del cuadro. Esta diferencia se da en los casos de los depósitos y de los préstamos frente a las Entidades de crédito, que se toman de estas últimas, y en los depósitos (por motivos distintos del reaseguro) frente al Resto del Mundo, que se toman de Balanza de pagos. También se incluyen en este concepto las diferencias debidas a la distinta delimitación de las rúbricas Otras cuentas pendientes de cobro/pago, en las CFEE, y el Resto de activos/pasivos del balance de las empresas de seguros y fondos de pensiones.
- Las rúbricas de valores de las CFEE se recogen a precios de mercado, según establece el SEC95. Dado que en los balances de los distintos agentes no se aplica este criterio, surge una “diferencia de valoración”, que figura, explícitamente, en la columna 10 del cuadro.

Los restantes cuadros recogen, en forma de series históricas, la información contable- administrativa procedente de la DGSFP, las Comunidades Autónomas que suministran datos y el CCS, y se corresponde con la primera fila del cuadro 10.A (2). El cuadro 10.1 tiene por finalidad proporcionar una visión global de la importancia relativa de cada uno de los cuatro grupos de entidades que integran el subsector a través del total de su balance y de la partida más relevante del mismo: las provisiones técnicas y los fondos propios, en el caso de los fondos de pensiones. A continuación, los cuadros 10.2 a 10.6 proporcionan determinados detalles del activo y del pasivo del balance del total del subsector (cuadro 10.2) y de cada uno de los grupos de agentes que lo componen (cuadros 10.3 a 10.6). La estructura de todos estos cuadros es idéntica, por lo que ha sido preciso realizar alguna adaptación, de carácter menor, al formato de balance que cada grupo de agentes remite a la DGSFP.

Notas

- Hasta 1997 (inclusive), las series anuales que se presentan incluyen la actividad en España de las empresas residentes en España (es decir, tanto las de nacionalidad española como las sucursales de entidades extranjeras); desde entonces no se incluye la información del negocio asegurador realizado en España por sucursales con sede social en otros países de la UE, dado que, en el marco jurídico vigente, no se prevé la remisión de datos por parte de estas sucursales. En cuanto a las series trimestrales, a partir del primer

trimestre de 1996 recogen la actividad tanto en España como en el extranjero de las entidades de nacionalidad española. Además, a partir de 1998, al igual que las series anuales y por el mismo motivo estas series no incluyen la actividad en España de las sucursales de entidades con sede social en otros países de la UE.

- Las series históricas con el enfoque de las CFEE (última columna del cuadro 10.A) están disponibles en la publicación Cuentas financieras de la economía española.

NOTA METODOLÓGICA

LA DEUDA DE LAS ADMINISTRACIONES PÚBLICAS (AAPP) ELABORADA SEGÚN LA METODOLOGÍA DEL PROTOCOLO DE DÉFICIT EXCESIVO (PDE)

Introducción

Entre las funciones que el Banco de España tiene atribuidas por la legislación española y, en concreto, por la Ley de Autonomía del Banco de España y por los sucesivos Planes Estadísticos Nacionales aparece, de forma destacada, la elaboración de un conjunto de estadísticas, entre las que se incluye la deuda pública según el Protocolo de Déficit Excesivo (PDE). Así, el Banco de España publica en Internet regularmente información trimestral sobre la deuda pública en su Boletín Estadístico.

Esta nota describe la metodología utilizada en la elaboración de la deuda PDE. En el apartado que sigue a esta introducción, se exponen los diferentes conceptos de deuda o endeudamiento que suelen manejarse, dependiendo del contexto al que estén referidos. Seguidamente, en el apartado 3, se proporciona una descripción de la metodología aplicada. Finalmente, el apartado 4 detalla la información que publica el Banco de España.

Distintos conceptos de endeudamiento

En el marco de la actividad económica de cualquier agente, los gastos (incluida la adquisición neta de activos financieros) que no se financian con los ingresos corrientes y de capital deben financiarse mediante la contracción neta de pasivos. Esta generación de pasivos se suele denominar deuda o endeudamiento; no obstante, es necesario distinguir entre la contracción de pasivos en un período de tiempo (flujos) y el saldo en circulación de estos pasivos en un momento determinado (saldos). Por ello, formalmente se denomina variación neta de pasivos a los flujos (operaciones del período), y deuda o endeudamiento o pasivos en circulación, a los saldos. Dentro de esta definición general de endeudamiento se inscriben distintos conceptos, delimitados por los instrumentos incluidos y por los métodos de valoración de éstos, y que, por tanto, deben ser contemplados junto a la propia definición general. En este epígrafe se describe la diferente cobertura de los principales conceptos de endeudamiento que se utilizan frecuentemente y se facilita, mediante el esquema 1, una comparación entre ellos.

1. Pasivos totales

Es el concepto de endeudamiento más amplio posible, y es el reflejado en las Cuentas Financieras de la Economía Española (CFEE), publicación trimestral del Banco de España con un grado importante de detalle (<http://www.bde.es/webbde/es/estadis/ccff/ccff.html>). En su capítulo 2 se presentan las operaciones financieras (flujos) y los activos financieros y pasivos (saldos) para todos los sectores, y subsectores en los que se ha clasificado la economía, entre ellos las AAPP. Así, en este caso concreto, las CFEE informan sobre la actividad financiera de estas Administraciones de una forma completa, coherente e integrada con el resto de los sectores y subsectores de la economía y con las operaciones no financieras de las propias AAPP; por tanto, sirven como marco de referencia global para analizar la actividad financiera de éstas en su conjunto. El concepto de endeudamiento que proporciona esta publicación es el más amplio posible, porque comprende la totalidad de los pasivos contraídos por las AAPP, independientemente de su naturaleza (emisión de moneda, valores distintos de acciones, participaciones, créditos no comerciales, a corto y a largo plazo, en euros y en monedas distintas del euro, créditos comerciales y otras obligaciones pendientes de pago). En cuanto a la valoración de los pasivos incluidos en este concepto, se sigue la metodología que establece el Sistema Europeo de Cuentas Económicas Integradas de 1995 (SEC 95) descrita en la nota metodológica de las CFEE que se difunde en la página web del Banco de España (<http://www.bde.es/webbde/SES/Secciones/Publicaciones/PublicacionesSerias/NotasEstadisticas/07/Fic/nest05.pdf>) y que se caracteriza por utilizar los valores de mercado en la valoración de los saldos y flujos de los pasivos materializados en valores distintos de las acciones.

La variación de este endeudamiento se explica por: a) La necesidad neta de financiación, es decir, los gastos no financieros menos los ingresos no financieros, según el criterio de la Contabilidad Nacional, que, a su vez, debe seguir las normas del SEC 95; b) El incremento neto de activos financieros; y, c) Los ajustes por cambios de valoración (que se producen, por ejemplo, en el caso de los valores distintos de acciones y los pasivos en monedas distintas del euro).

2. Deuda elaborada según el PDE

Este concepto de endeudamiento no es tan amplio como el anterior. El Banco de España publica un detalle pormenorizado de este concepto de deuda sobre cada uno de los subsectores que componen las AAPP y se difunde con un menor desfase temporal que las CFEE. Asimismo, proporciona un detalle por instrumentos muy completo ya que distingue:

- Efectivo y depósitos (emisión de moneda metálica)
- Valores distintos de acciones
 - a) En euros, por plazos en origen:
 - a corto plazo
 - a medio y largo plazo
 - b) En monedas distintas del euro
- Préstamos y créditos
 - a) Concedidos por entidades de crédito residentes, tanto en euros como en monedas distintas del euro, por plazos en origen.
 - a corto plazo (igual o inferior a 12 meses)
 - a medio y largo plazo (superior a 12 meses)
 - b) Concedidos por no residentes, tanto en euros como en monedas distintas del euro (Resto del mundo)

El concepto de “Deuda elaborada según el PDE” se diferencia del concepto de “Pasivos totales” en que no incluye los pasivos de las AAPP en poder de otras AAPP ni los créditos comerciales y otras cuentas pendientes de pago. Además, los métodos de valoración de los pasivos que se aplican en la deuda elaborada según el PDE son los que se describen en el apartado 3.

Esquema 1

Administraciones Públicas: diferentes conceptos de endeudamiento

Estructura porcentual a 31.12.2010

| Instrumentos | | Pasivos totales | Deuda elaborada según el PDE |
|--|---|-----------------|------------------------------|
| Efectivo y depósitos | | 0,4% | 0,4 % |
| Valores distintos de acciones | Valores en poder de AAPP | 7,6% | |
| | Resto de valores (corto, medio y largo plazo) | 65,6% | 65,6% |
| Créditos no comerciales a largo plazo en poder de AAPP | | 2,1% | |
| Otros créditos no comerciales a largo plazo | | 12,1% | 12,1% |
| Créditos no comerciales a corto plazo | | 1,0% | 1,0% |
| Créditos comerciales y otros pasivos | | 11,2% | |
| Porcentaje respecto al total de pasivos | | 100% | 79,1% |

Estos dos conceptos de endeudamiento no son los únicos posibles. También se han defendido otras definiciones para valorar este aspecto de las finanzas públicas como, por ejemplo, que a la deuda bruta, que es como se contempla ésta en los dos conceptos que recoge este epígrafe, habría que deducirle el saldo de activos financieros puesto que hay que distinguir cuando un agente económico aumenta su endeudamiento para financiar déficit de cuando lo hace para adquirir activos financieros. Cualquier concepto de endeudamiento tiene su significado y es válido para el análisis económico, siempre que se especifique con detalle el ámbito al que va referido. No obstante, se considera de interés resaltar es que el concepto de deuda elaborada según el PDE tiene la virtud de estar definido según normas homogéneas de obligado cumplimiento para todos los países de la UE y estar sometido a un escrutinio minucioso por parte de la Comisión europea (Eurostat), por tanto, es comparable entre los distintos Estados miembros de la UE. Esto no sucede con cualquier definición establecida con criterios de un solo país. Además, el concepto de deuda elaborada según el PDE es útil a nivel práctico dado que, por un lado, es aquel cuyos datos se publican con menor desfase temporal y, por otro lado, su evolución constituye una buena *proxy* de los pasivos totales. Por su parte, los pasivos totales es el concepto de deuda utilizado en las cuentas financieras que elaboran todos los Estados miembros de la UE.

El endeudamiento según el Protocolo de Déficit Excesivo (PDE)

La definición de este endeudamiento está regulada por el Reglamento (CE) n° 479/2009 del Consejo, de 25 de mayo de 2009, el cual remite, a su vez, al SEC para delimitar los principales términos que se utilizan. Este reglamento ha modificado el 3605/93 de 22 de noviembre de 1993. Entre otras cosas, esta normativa obliga a los Estados miembros de la UE a enviar a la Comisión Europea y, concretamente, a Eurostat, dos veces al año (a finales de marzo y a finales de septiembre) los datos de esta definición de deuda por subsectores y con un amplio detalle sobre determinados conceptos y operaciones. Estos envíos de datos se conocen como Notificaciones de la deuda PDE¹.

A los efectos que interesan en esta nota, el Reglamento 479/2009, al igual que su antecesor, el 3605/93, especifica los conceptos de AAPP y deuda pública de la forma siguiente:

1. Ámbito institucional de las AAPP

¹ Es preciso aclarar que la versión del SEC vigente hasta la Notificación PDE de septiembre de 1999 inclusive fue la segunda edición, publicada en 1979 (SEC 79). A partir de la Notificación PDE de marzo de 2000, el SEC en vigor es el correspondiente a 1995 (SEC 95). Resulta interesante señalar que esta nueva versión del SEC es el primer sistema de cuentas nacionales que se implanta mediante un texto legal, concretamente, por el Reglamento (CE) n° 2223/96 del Consejo, de 25 de junio de 1996 (denominado Reglamento SEC 95) y constituye, por tanto, una obligación legal para los países de la UE. La edición anterior del SEC suponía únicamente una “recomendación” a los países para elaborar cuentas nacionales lo más homogéneas posibles.

El Reglamento 479/2009 especifica que el sector AAPP comprende los subsectores: Administración central, Comunidades autónomas, Corporaciones locales, y, Administraciones de seguridad social, con exclusión de las operaciones comerciales, según se definen en el SEC 95. La exclusión de las operaciones comerciales significa que el sector AAPP abarca, exclusivamente, las unidades institucionales que producen, como función principal, servicios no destinados a la venta.

En el caso de España, el sector AAPP se compone de los cuatro subsectores siguientes:

- La **Administración Central**, constituido por unidades institucionales que tienen competencias generales en todo el territorio nacional y que, en España, está formado por el Estado, por los Organismos de la Administración central y por las empresas que se clasifican como Administración Central.
- Las **Comunidades Autónomas**, que Incluye los órganos de gobierno de las Comunidades Autónomas y los Organismos autónomos de carácter administrativo y similares. En esta última agrupación se incluyen las universidades dependientes de cada Comunidad y, también, las empresas que se clasifican como Comunidades Autónomas.
- Las **Corporaciones Locales**, constituidas por los Ayuntamientos, Diputaciones y Cabildos, sus mancomunidades y agrupaciones, Ciudades Autónomas (Ceuta y Melilla) y los organismos autónomos de carácter administrativo y similares dependientes.
- Las **Administraciones de Seguridad Social**, que incluye las unidades institucionales de naturaleza jurídica y ámbito territorial diversos que llevan a cabo funciones relacionadas con la provisión de prestaciones sociales. Desde el primer trimestre del año 2000, de acuerdo con la sectorización de la Base 2000 y de la Base 2008 de la Contabilidad Nacional de España que elabora el INE, las unidades que realizan funciones de Seguridad Social financiadas mediante los impuestos generales (fundamentalmente la Sanidad) se clasifican junto con las unidades de las que dependen en los subsectores Administración Central, Comunidades Autónomas y Corporaciones Locales, mientras que las unidades que realizan funciones de Seguridad Social financiadas mediante cotizaciones sociales se clasifican en el subsector Administraciones de Seguridad Social.

Todos estos subsectores tienen dos características básicas: a) están constituidos por unidades institucionales cuya función principal es producir bienes y servicios no destinados a la venta, y/o efectuar operaciones de redistribución de la renta y la riqueza nacionales; y, b) sus recursos principales proceden de pagos obligatorios efectuados por otras unidades institucionales, y no de la venta de su producción.

Dicho de otro modo, para decidir si una unidad institucional ha de incluirse o no en el sector AAPP han de tenerse en cuenta dos criterios: el jurídico institucional (determinación de si una unidad es un productor público o privado) y el económico, según la naturaleza de la producción (determinación de si una unidad es un productor de mercado o no de mercado). Atendiendo al primer criterio, se incluyen como públicas aquellas unidades institucionales controladas por las AAPP. Atendiendo al segundo criterio, se consideran productores de mercado a aquellas unidades institucionales que cubran más del 50% de sus costes de producción con los ingresos procedentes de la venta de sus productos. Este segundo criterio implica, de hecho, supeditar el criterio jurídico al económico a la hora de incluir o excluir a las unidades institucionales en el sector AAPP y sus subsectores, ya que puede ocurrir que una unidad sea de naturaleza comercial desde la óptica jurídica pero no cumpla la regla del 50% en cuyo caso se sectorizará dentro de las AAPP.

2 Concepto de deuda pública

El Reglamento 479/2009 establece que por deuda pública se entiende el valor nominal total de las obligaciones brutas del sector AAPP pendientes a final de año, a excepción de las obligaciones representadas por activos financieros que estén en manos del propio sector. El valor nominal se corresponde con el valor facial. En el caso de obligaciones indexadas, el reglamento especifica que su valor nominal corresponderá a su valor facial ajustado en función del incremento del capital derivado de la indexación acumulado al final de año.

En cuanto a los instrumentos financieros que deben incluirse, la deuda pública estará constituida por las obligaciones de las AAPP en las siguientes categorías, conforme a las definiciones del SEC 95: Efectivo y depósitos, títulos que no sean acciones, con exclusión de los productos financieros derivados, y préstamos.

Por lo que se refiere a las obligaciones denominadas en divisas dicho reglamento establece que deberán convertirse a la moneda nacional al tipo de cambio representativo del mercado registrado el último día laborable de cada año.

En el caso de España, los instrumentos y las fuentes estadísticas utilizadas se recogen en el esquema 2 siguiente:

Esquema 2
Instrumentos y fuentes

| Instrumentos (pasivos) | | Fuente estadística |
|---|--|---|
| Efectivo y depósitos: emisión de moneda metálica | | Banco de España. |
| Valores distintos de acciones: valores negociables representativos de deuda | Valores a corto plazo emitidos en euros | Banco de España. Información recopilada por el Banco de España a través de: <ul style="list-style-type: none"> -Secretaría General del Tesoro y Política Financiera -Boletines oficiales del Estado y de las Comunidades Autónomas -Comisión Nacional del Mercado de Valores. -IBERCLEAR y Bolsas de valores Para las emisiones en monedas distintas del euro se utiliza información de la Balanza de pagos y datos de agencias especializadas como por ejemplo Reuters. |
| | Valores a largo plazo emitidos en euros | |
| | Valores emitidos en monedas distintas del euro | |
| Créditos concedidos por las Instituciones Financieras residentes | | Información recopilada a través de la Central de Información de Riesgos (CIR) del Banco de España, obtenida de las declaraciones de las entidades de crédito prestamistas de los riesgos crediticios superiores a 6 mil euros. Para el Estado, Secretaría General del Tesoro y Política Financiera. |
| Créditos concedidos por el Resto del Mundo | | Estadísticas de créditos y préstamos concedidos por no residentes a partir de las comunicaciones que, con fines estadísticos, tienen obligación de remitir al Departamento de Estadística del Banco de España los prestatarios o las entidades de crédito residentes por cuenta de éstos, en cuanto a los cobros y pagos que se produzcan a través suyo a lo largo de la vida del préstamo. Para el Estado, Secretaría General del Tesoro y Política Financiera. |

Las reglas de valoración utilizadas son las siguientes: los valores distintos de acciones tanto a corto plazo como a medio y largo plazo se computan por su valor nominal; en los créditos se incluye únicamente la parte dispuesta. En ambos casos, cuando la moneda en que se realiza la emisión de valores distintos de acciones o se contrata el crédito es distinta del euro, su conversión a euros se lleva a cabo aplicando a la moneda en la que originalmente se han emitido los valores distintos de acciones o contratado el crédito el tipo de cambio de esa moneda al final del período al que va referido el saldo vivo.

De lo señalado hasta aquí se deduce que las estadísticas del Banco de España reflejan una estimación del endeudamiento representado en valores distintos de acciones y créditos no comerciales a partir de fuentes en su mayoría exógenas a las administraciones y organismos cuya deuda se calcula. Esta razón explica que los montantes obtenidos para cada una de estas administraciones puedan no coincidir exactamente con los que constan en los registros internos de las mismas que, obviamente, son la mejor fuente del endeudamiento de cualquier administración. No obstante, para compensar esta limitación, se realizan contrastes mensuales en el caso del Estado y trimestrales en el caso de las Comunidades Autónomas y principales Corporaciones Locales (Ayuntamientos con más de 500.000 habitantes) con la información de sus propios registros internos.

Difusión de la información sobre deuda pública en el Boletín Estadístico del Banco de España.

El Banco de España, en los capítulos 11 a 14 del Boletín Estadístico que se publica en su página de Internet, difunde información sobre la deuda de las AAPP, es decir, de las unidades institucionales clasificadas en el sector AAPP, y, de forma separada, sobre la deuda de las unidades dependientes de las AAPP (productores públicos) no clasificadas como AAPP. Este conjunto de unidades se denomina genéricamente Empresas Públicas y su deuda no está sujeta (es decir, no está incluida en el ámbito del) PDE, por lo que no se incluye en las Notificaciones a la Comisión Europea a que se refiere ese procedimiento.

Las estadísticas del Banco de España proporcionan el endeudamiento de las AAPP tanto en cifras absolutas como en términos relativos respecto al PIB. Se aplica el PIB nacional para la deuda total del sector y sus subsectores y el PIB regional para obtener la ratio correspondiente a cada una de las Comunidad Autónomas. En ambos casos, la fuente del PIB son las publicaciones Contabilidad Nacional de España (CNE) y Contabilidad Regional de España (CRE) del Instituto Nacional de Estadística. No obstante, dado que los datos del PIB regional se actualizan con retraso respecto a los del PIB nacional, para

cada Comunidad Autónoma consiste en distribuir el PIB nacional de la CNE de acuerdo con la estructura del PIB regional del último año disponible. Aunque este procedimiento puede generar distorsiones en los agregados regionales, en la medida en la que no todas las Comunidades crecen a la misma tasa, no se estima que esta limitación altere significativamente los ratios sobre el PIB de cada Comunidad Autónoma.

Los cuadros del Boletín Estadístico que contienen información sobre deuda pública son los siguientes:

Capítulo 11. Administraciones Públicas

- 11.3. Pasivos en circulación y deuda según el Protocolo de Déficit Excesivo. Valores absolutos
- 11.4. Pasivos en circulación y deuda según el Protocolo de Déficit Excesivo. Porcentajes del PIB pm
- 11.8. Deuda de las AAPP por instrumentos
- 11.9. Deuda de las AAPP por sectores de contrapartida y monedas
- 11.10. Deuda de las Empresas Públicas por administraciones propietarias

Capítulo 12. Administración Central y Administraciones de la Seguridad Social

Administración Central

- 12.6. Deuda por instrumentos
- 12.7. Estado: Deuda por instrumentos
- 12.8. Otras unidades institucionales que se clasifican como Administración Central: Deuda por instrumentos
- 12.9. Deuda de las Empresas Públicas dependientes de la Administración Central
- 12.16. Deuda de las Administraciones de Seguridad Social por instrumentos

Capítulo 13. Comunidades Autónomas

- 13.6. Deuda. Resumen general
- 13.7. Deuda por instrumentos
- 13.8. Deuda por agrupaciones institucionales
- 13.9. Deuda por Comunidades Autónomas. Valores absolutos
- 13.10. Deuda por Comunidades Autónomas. Ratio deuda / PIB
- 13.11. Deuda de las Empresas Públicas dependientes de Comunidades Autónomas. Valores absolutos
- 13.12. Deuda de las Empresas Públicas dependientes de Comunidades Autónomas. Ratio deuda/PIB

Capítulo 14. Corporaciones Locales

- 14.6. Deuda. Resumen general
- 14.7. Deuda por instrumentos
- 14.8. Deuda por tipos de Corporaciones Locales: Valores absolutos y ratio deuda / PIB