Vicesecretaría General

Esquema de tramitación de una solicitud de información pública en el Banco de España

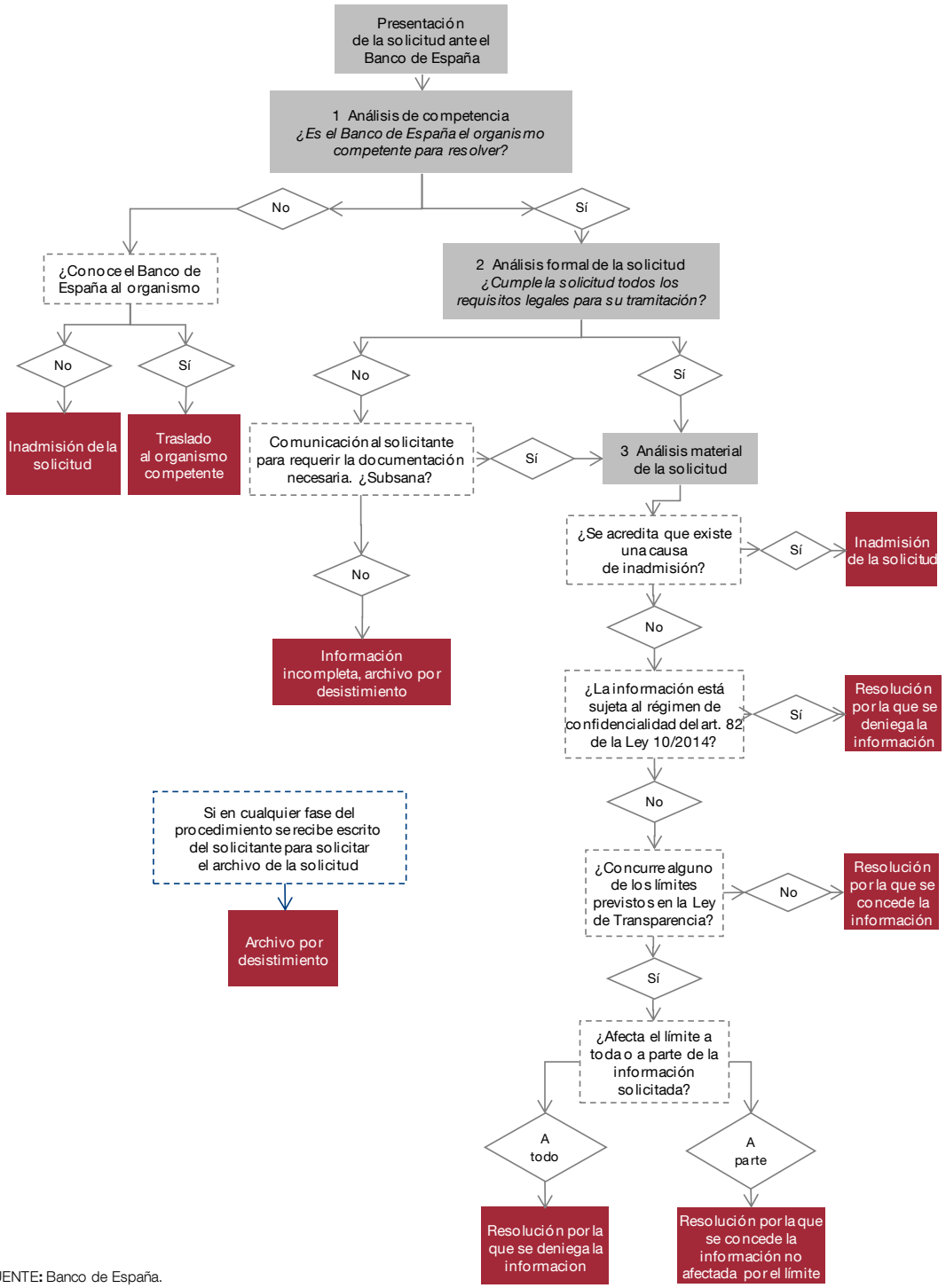

FUENTE: Banco de España.