

**ANEXO ESTADÍSTICO**

---

**CAPÍTULO III**

**ESTUDIO COMPARADO DE LAS EMPRESAS  
INDUSTRIALES FRANCESAS Y ESPAÑOLAS A PARTIR  
DE SUS ESTADOS CONTABLES**

---

### ESTRUCTURA DEL ACTIVO. TOTAL INDUSTRIA (MUESTRA)

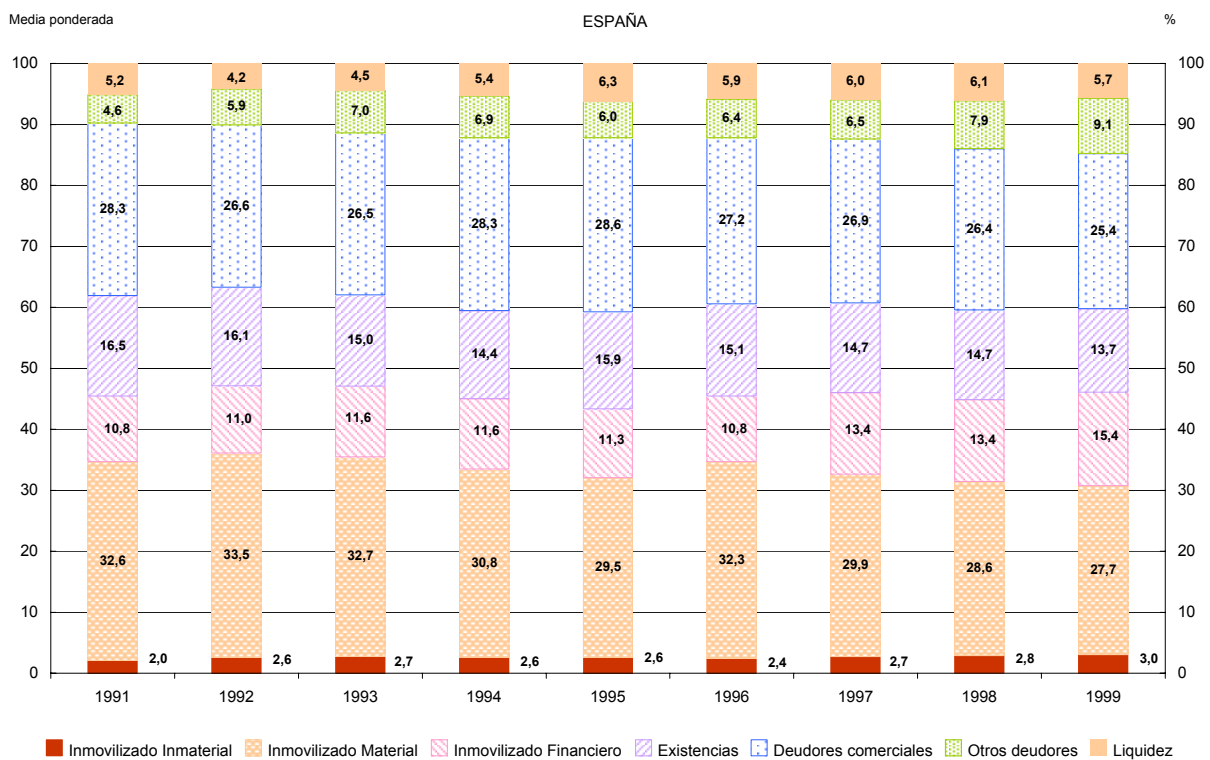
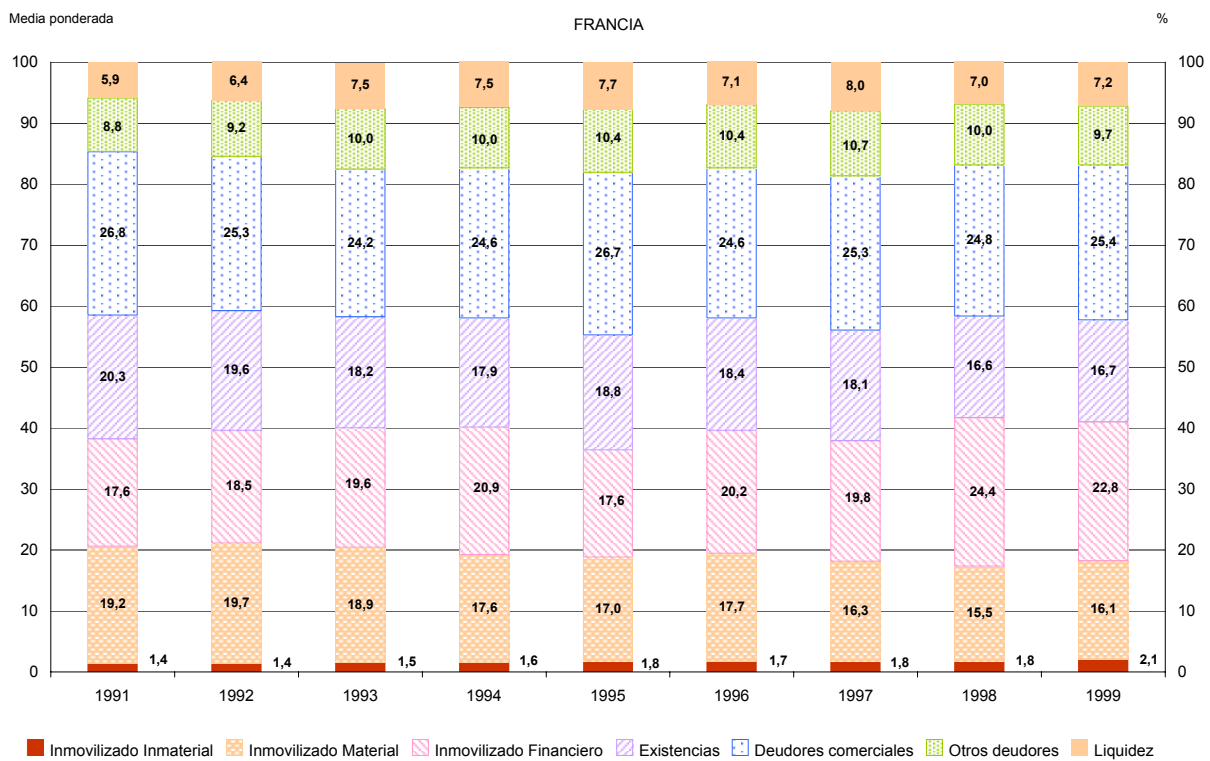

Fuentes: Banco de España y Banco de Francia.

**ESTRUCTURA DEL ACTIVO POR TAMAÑO.  
EMPRESAS PEQUEÑAS (0-49 TRABAJADORES)**

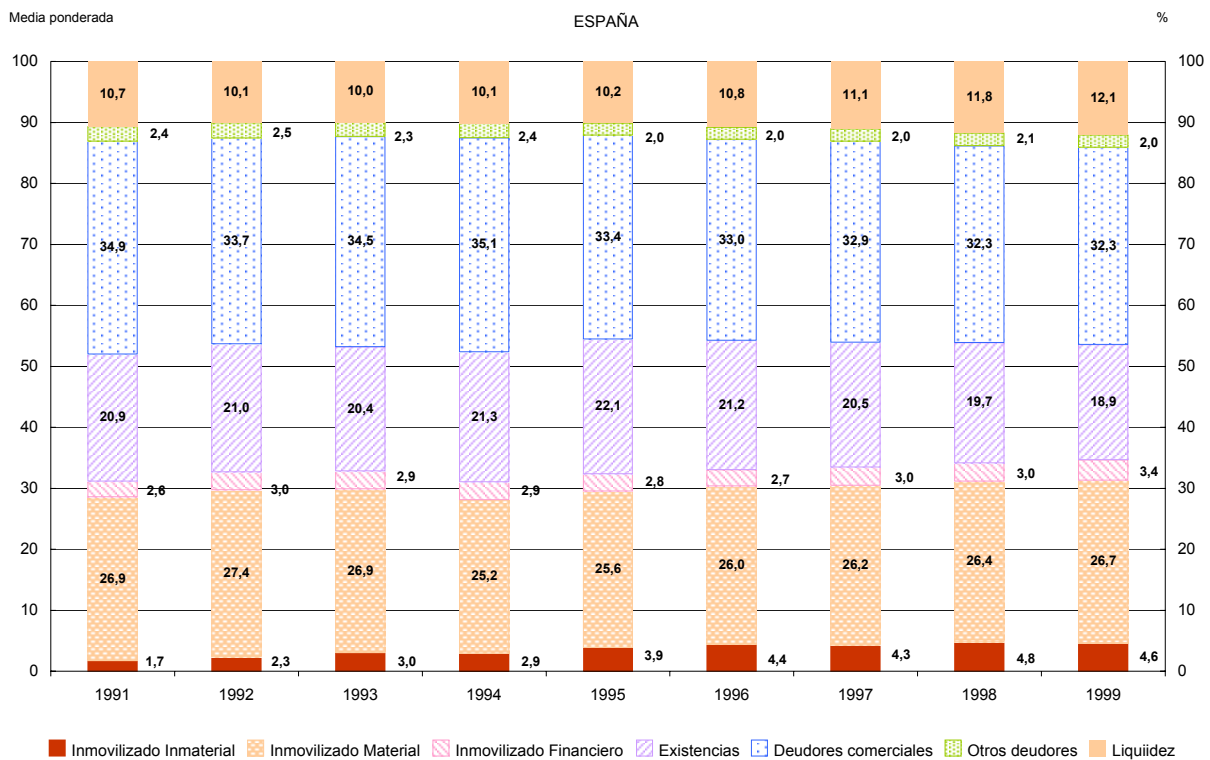
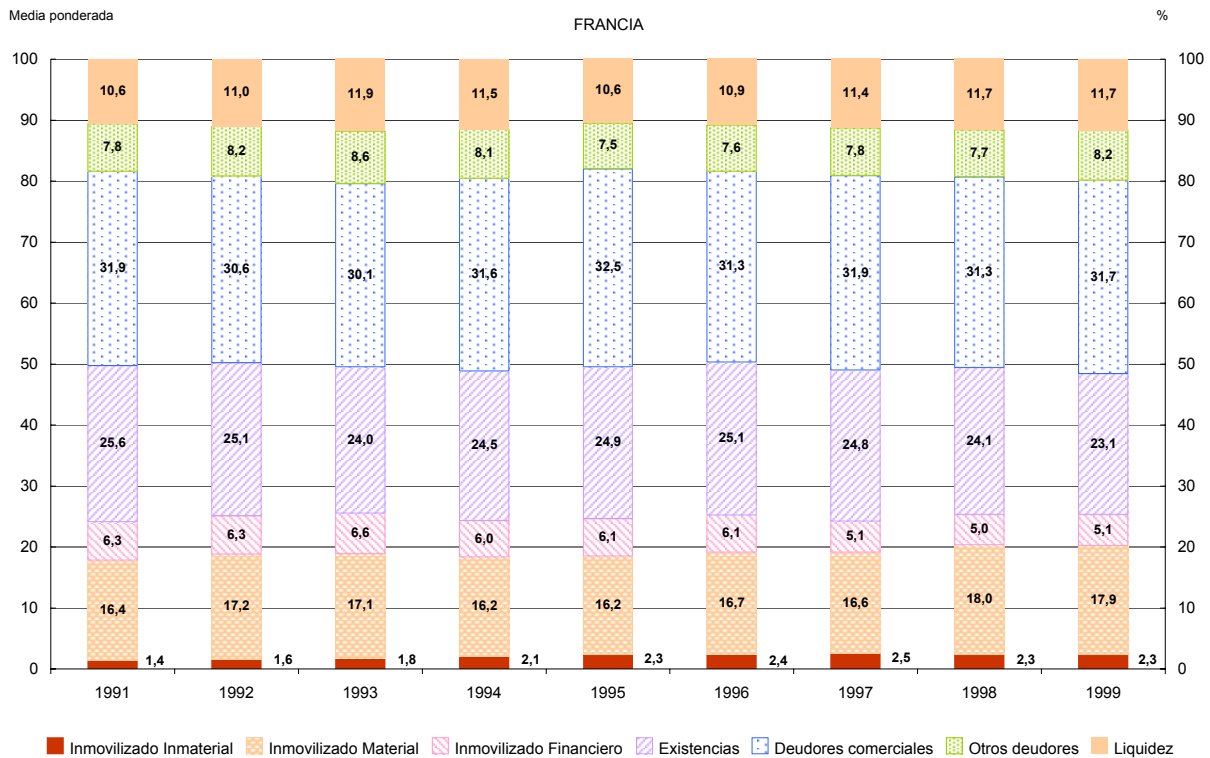

Fuentes: Banco de España y Banco de Francia.

### ESTRUCTURA DEL ACTIVO POR TAMAÑO. EMPRESAS MEDIANAS (50-249 TRABAJADORES)

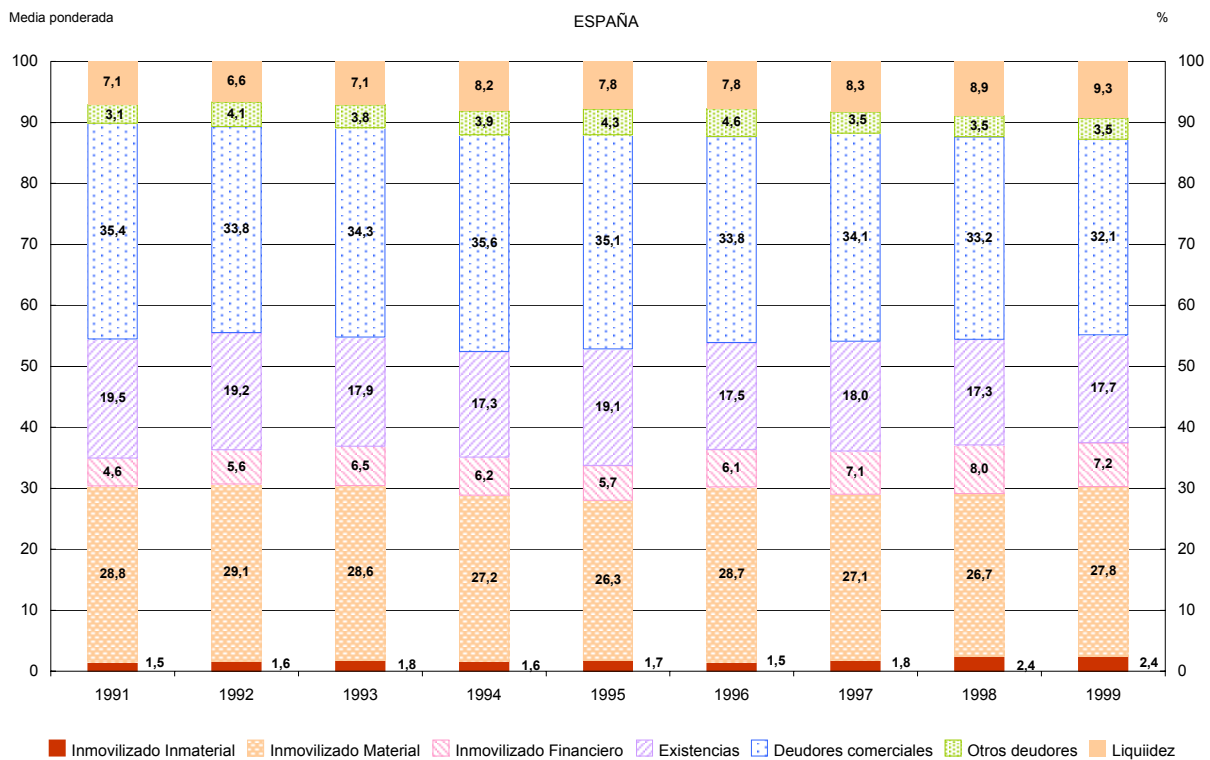
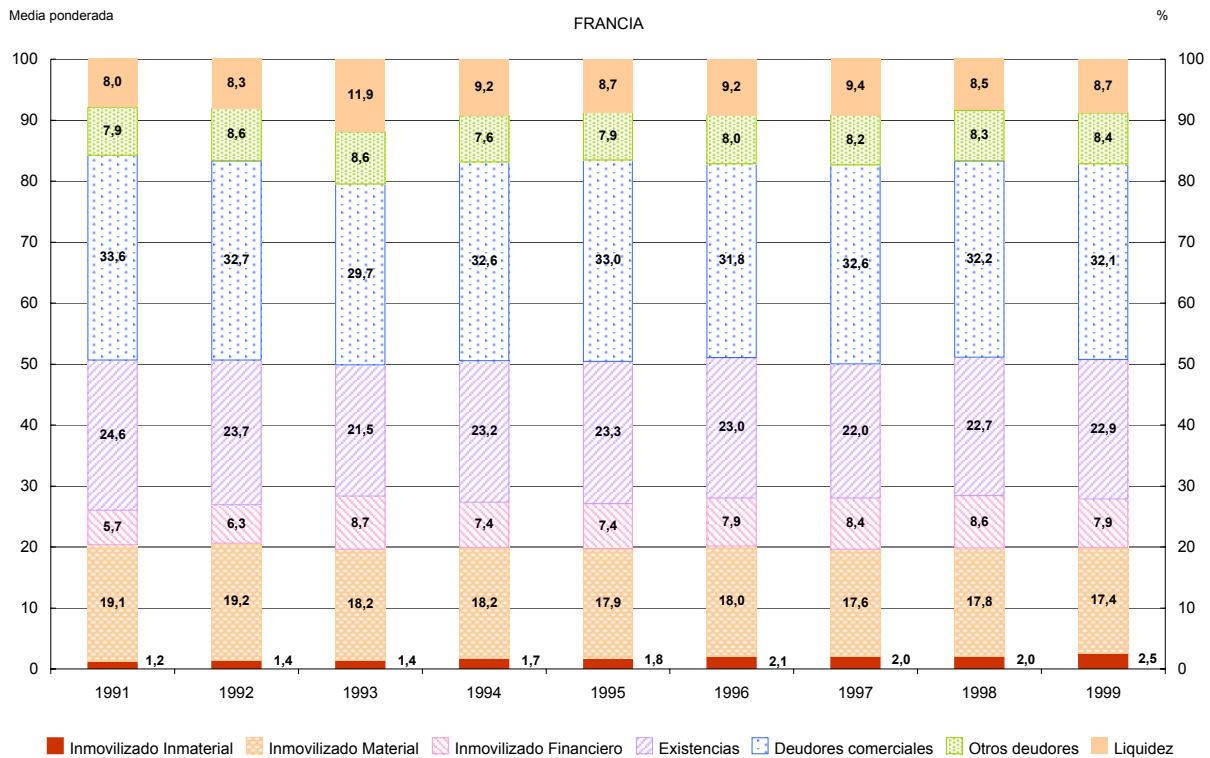

Fuentes: Banco de España y Banco de Francia.

**ESTRUCTURA DEL ACTIVO POR TAMAÑO.  
EMPRESAS GRANDES (>= 250 TRABAJADORES)**

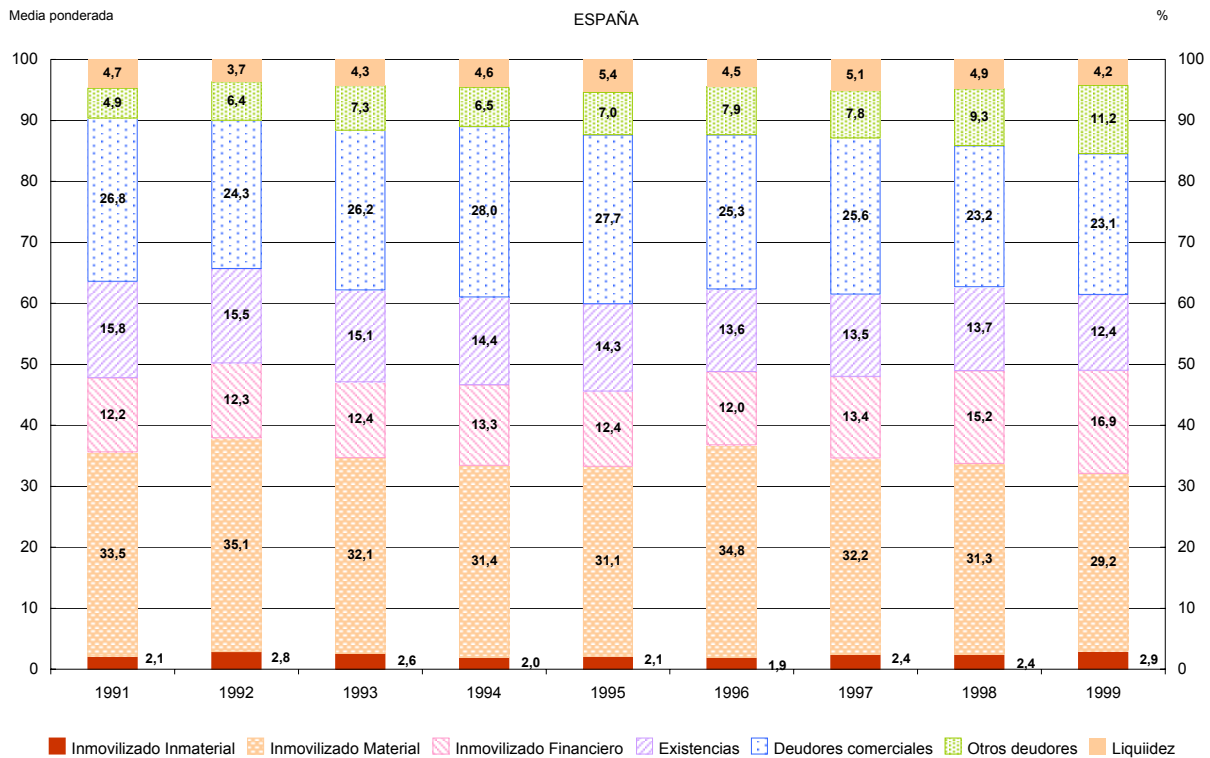
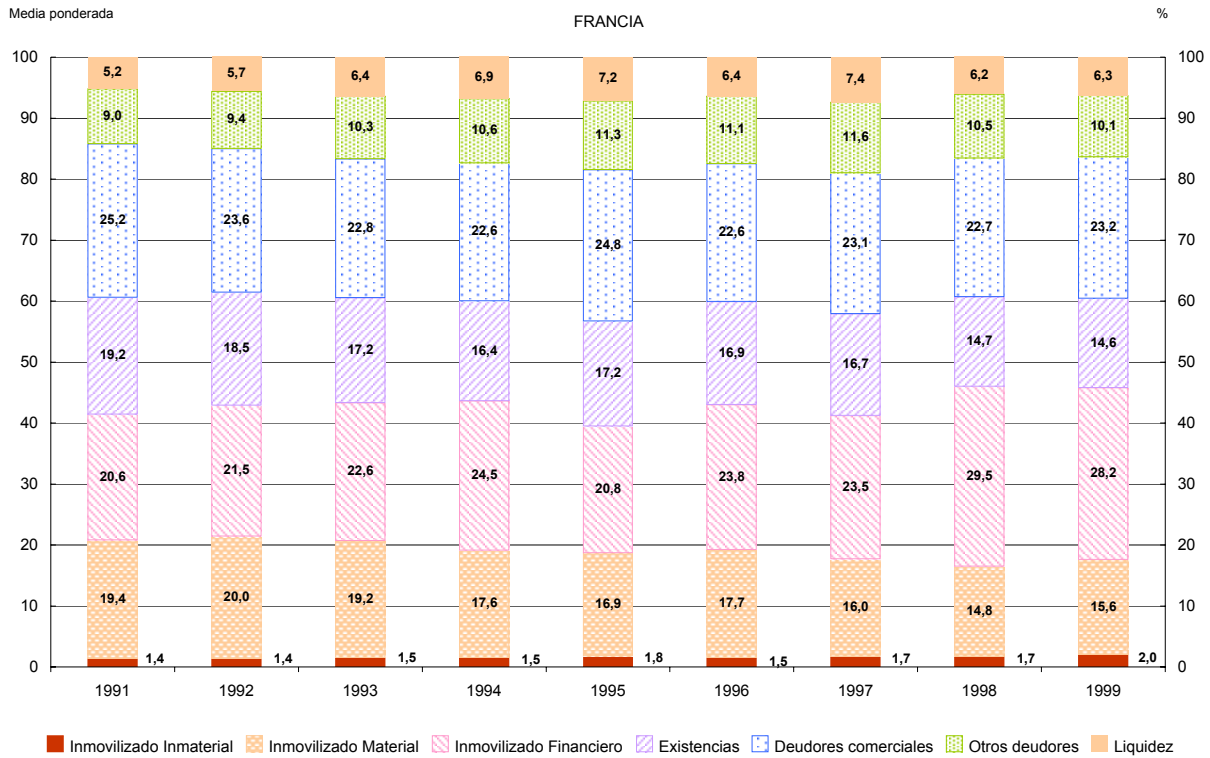

Fuentes: Banco de España y Banco de Francia.

**ESTRUCTURA DEL ACTIVO POR SECTOR.  
BIENES DE CONSUMO**

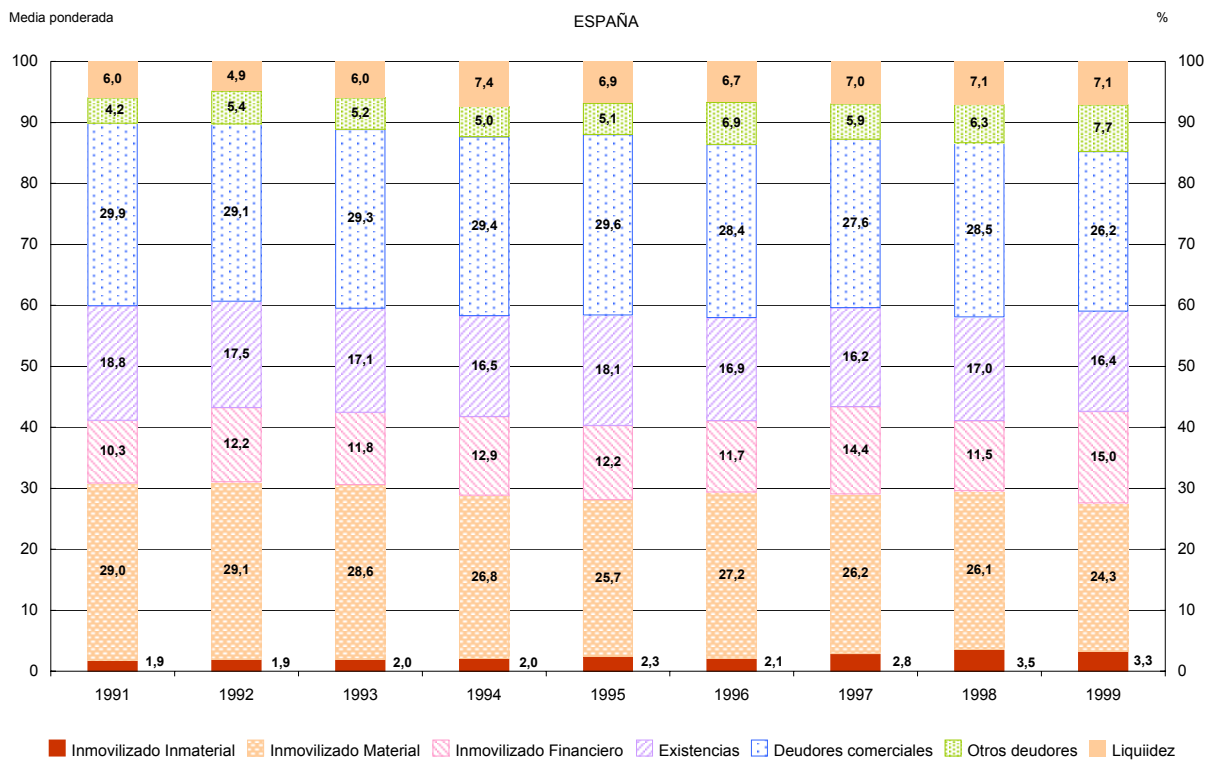
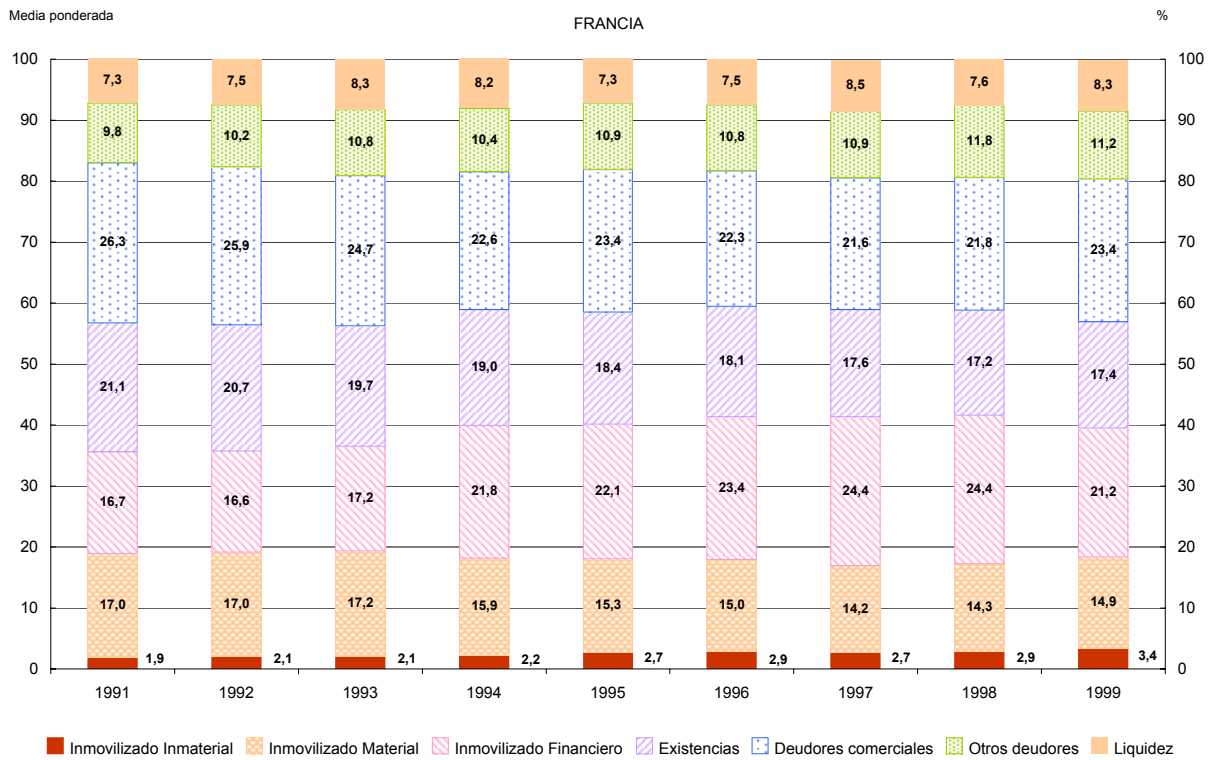

Fuentes: Banco de España y Banco de Francia.

**ESTRUCTURA DEL ACTIVO POR SECTOR.  
BIENES INTERMEDIOS**

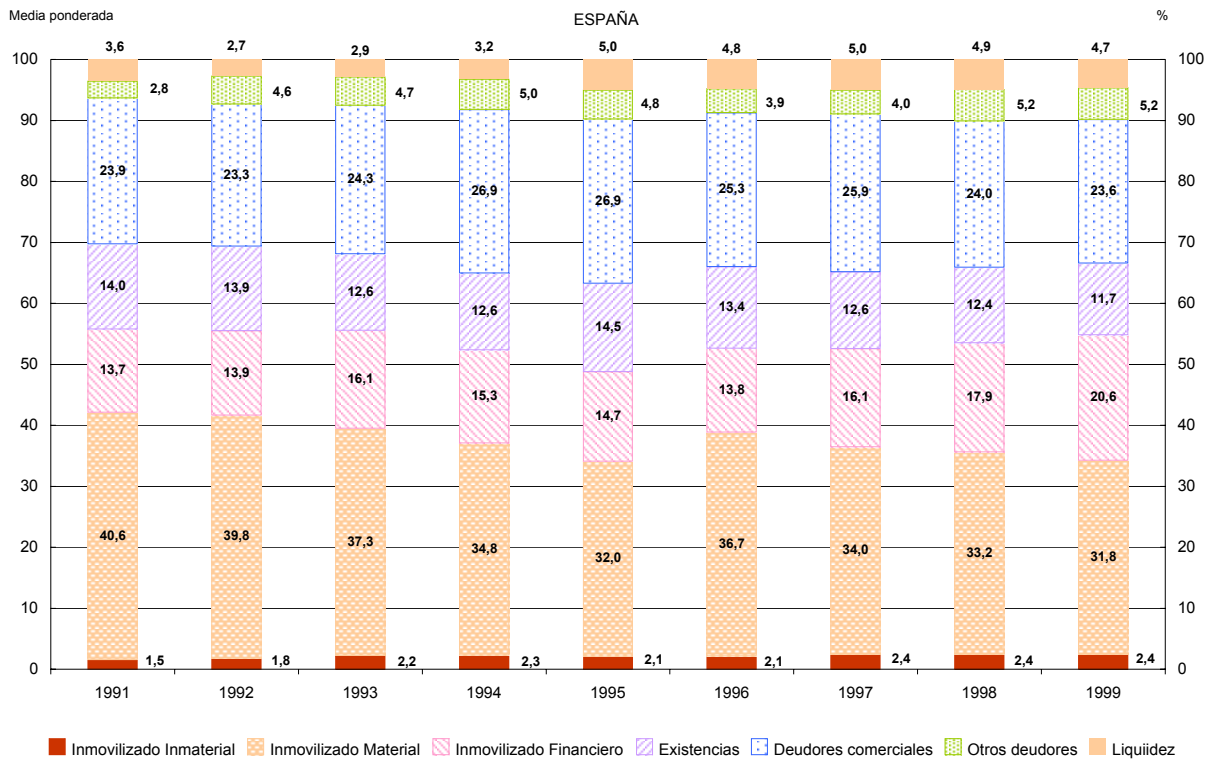
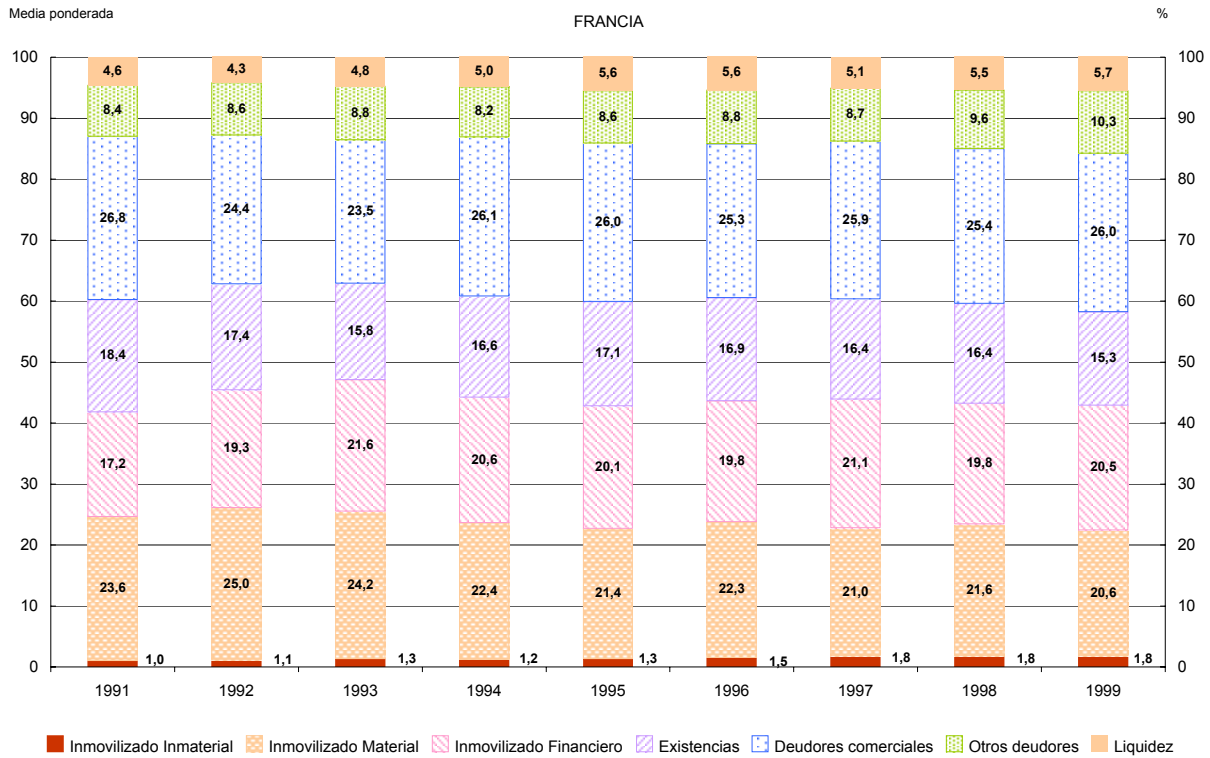

Fuentes: Banco de España y Banco de Francia.

**ESTRUCTURA DEL ACTIVO POR SECTOR.  
BIENES DE EQUIPO**

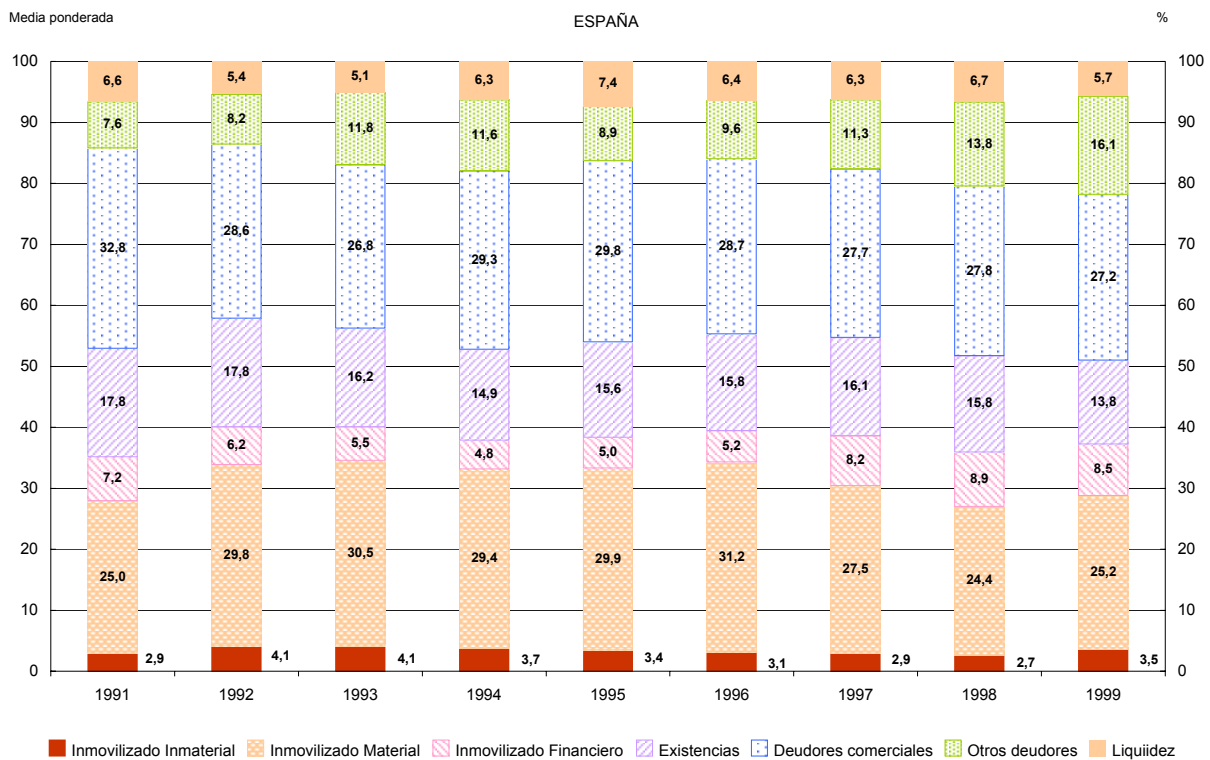
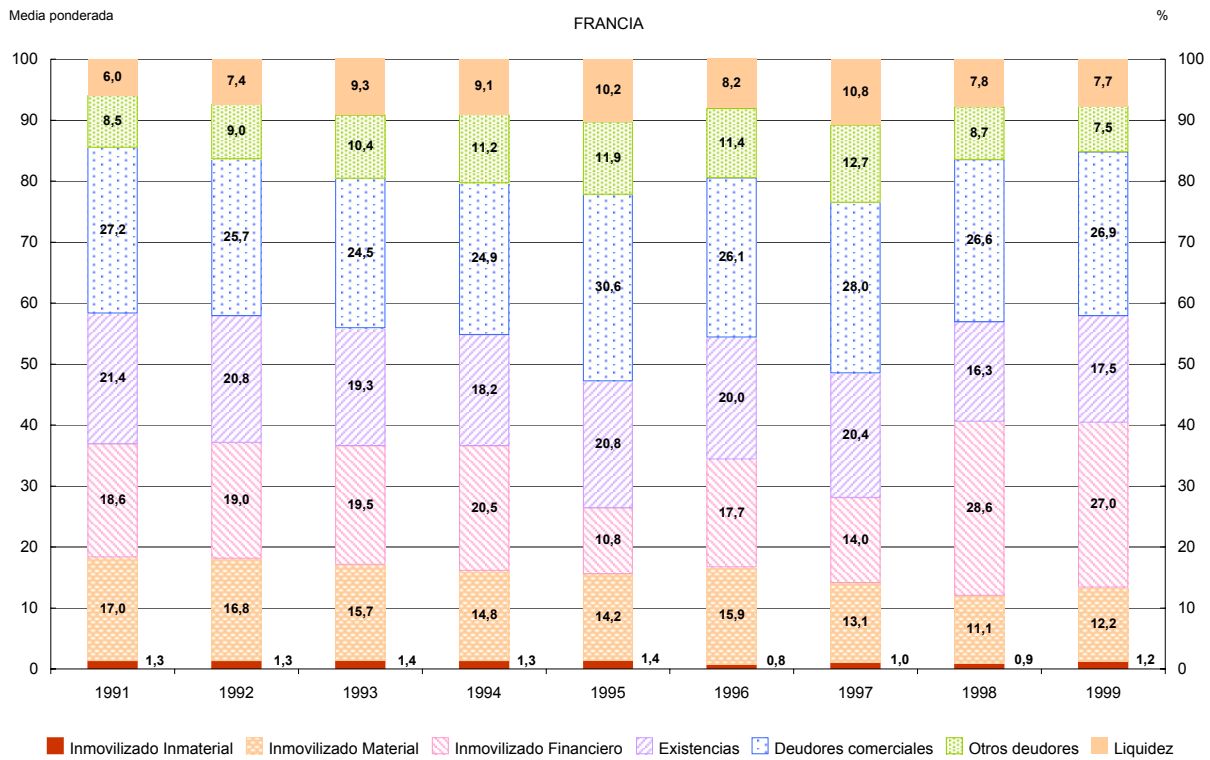

Fuentes: Banco de España y Banco de Francia.

## INMOVILIZADO MATERIAL/TOTAL ACTIVO

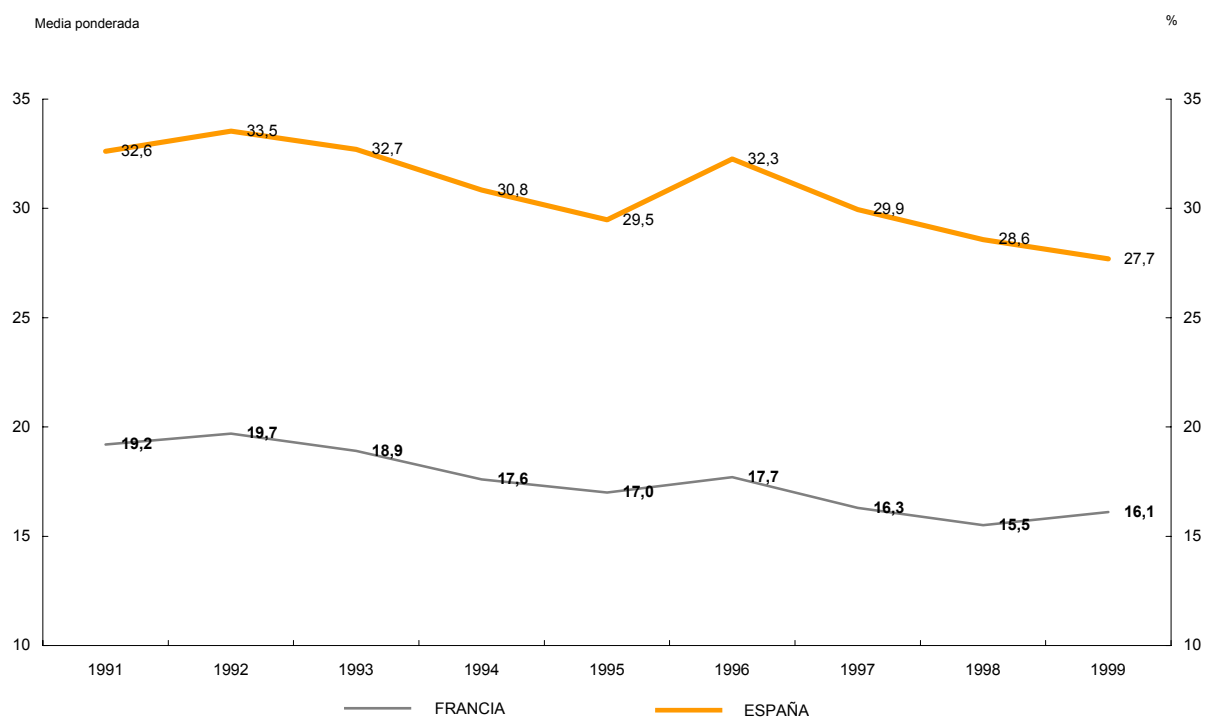

Fuentes: Banco de España y Banco de Francia.

### INMOVILIZADO MATERIAL/TOTAL ACTIVO. ANÁLISIS POR TAMAÑO

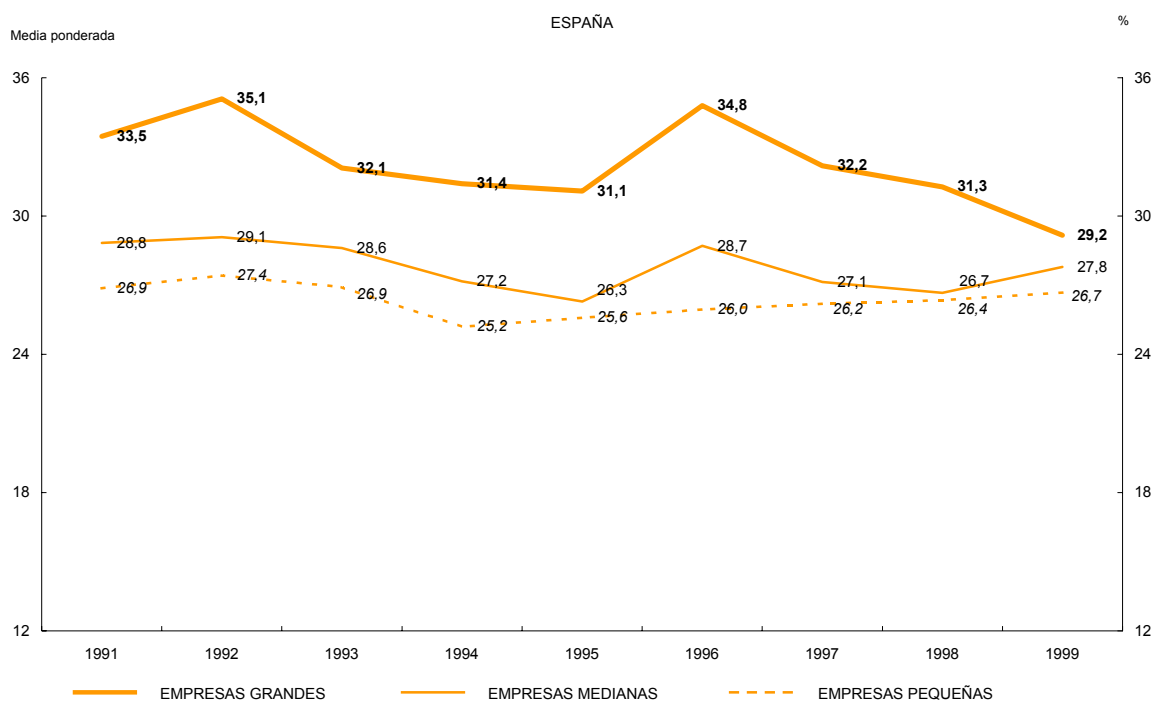
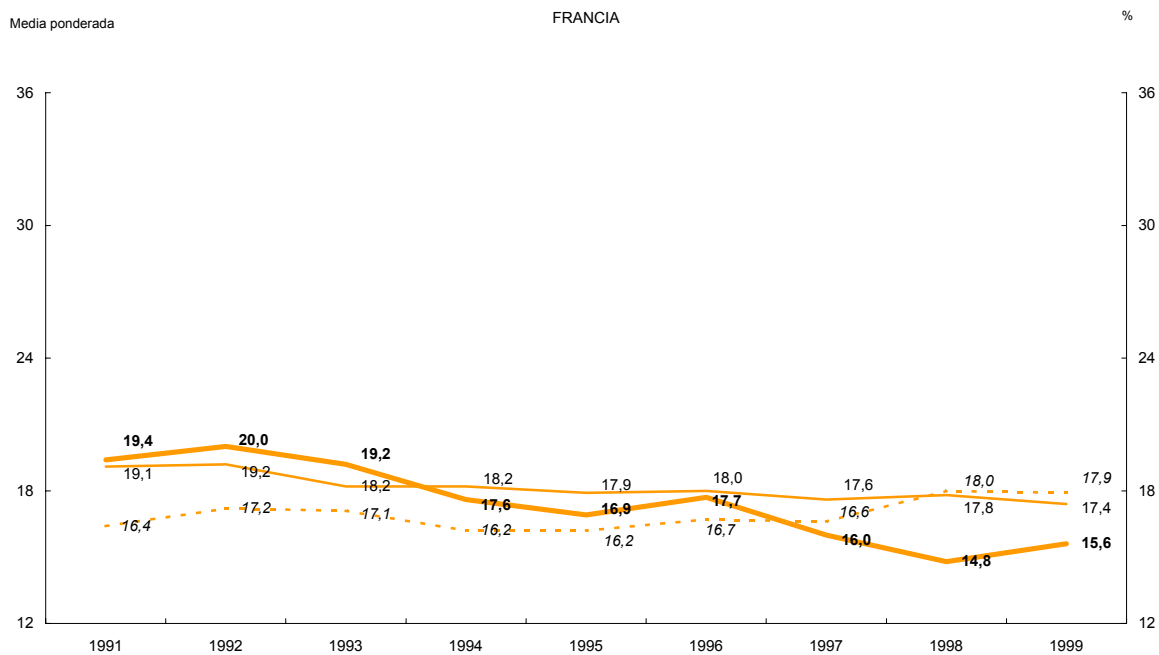

Fuentes: Banco de España y Banco de Francia.

**INMOVILIZADO MATERIAL/TOTAL ACTIVO.  
ANÁLISIS POR SECTOR**

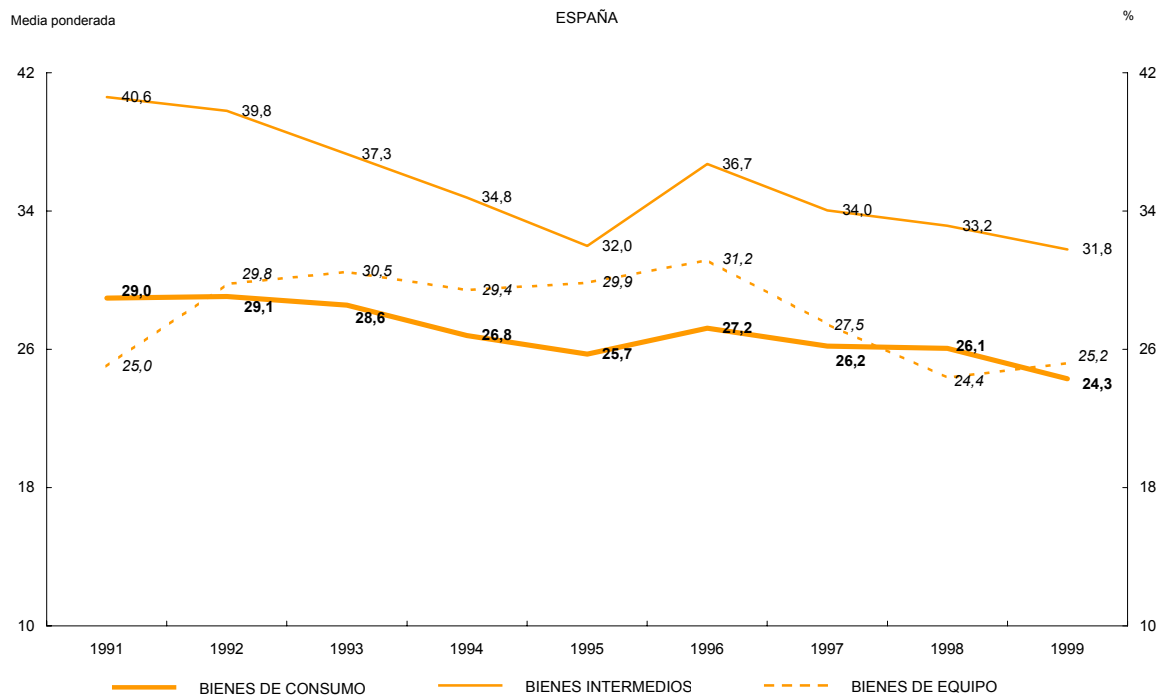
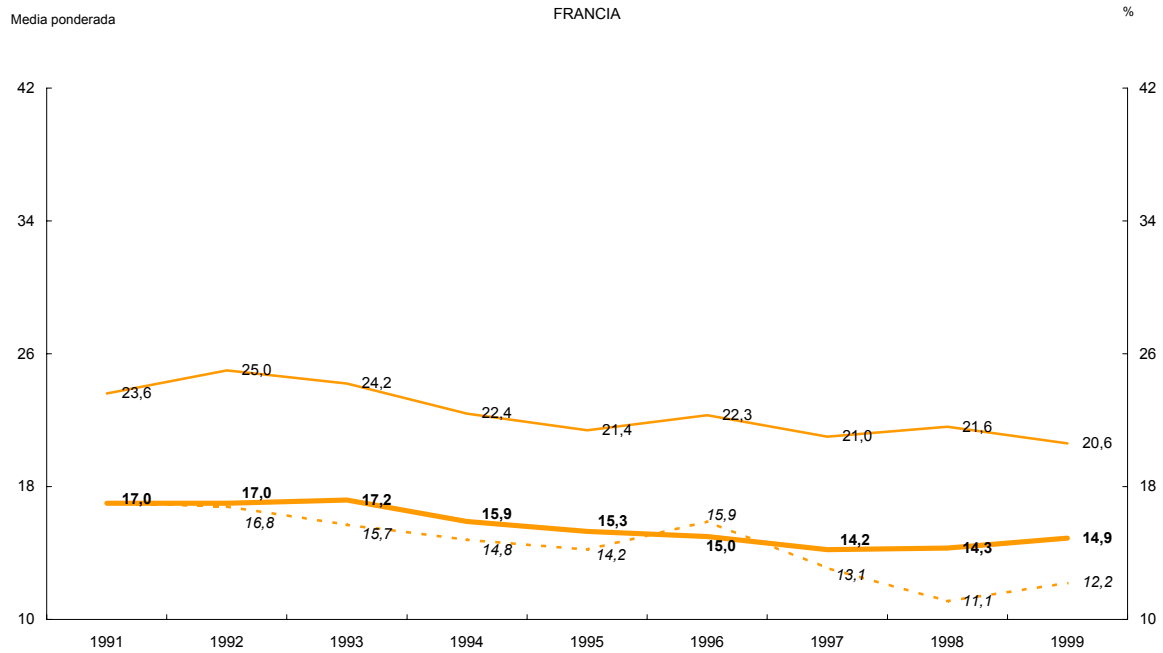

Fuentes: Banco de España y Banco de Francia.

## BIENES EN ARRENDAMIENTO FINANCIERO/TOTAL ACTIVO

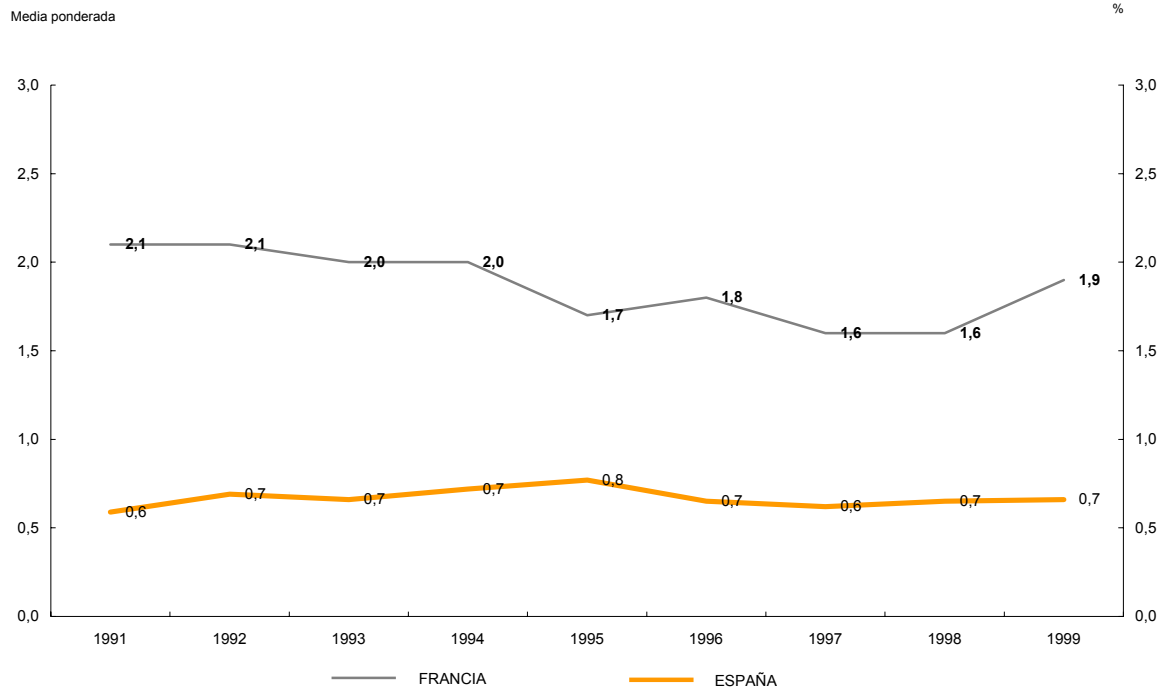

Fuentes: Banco de España y Banco de Francia.

**BIENES EN ARRENDAMIENTO FINANCIERO/TOTAL ACTIVO.  
ANÁLISIS POR TAMAÑO**

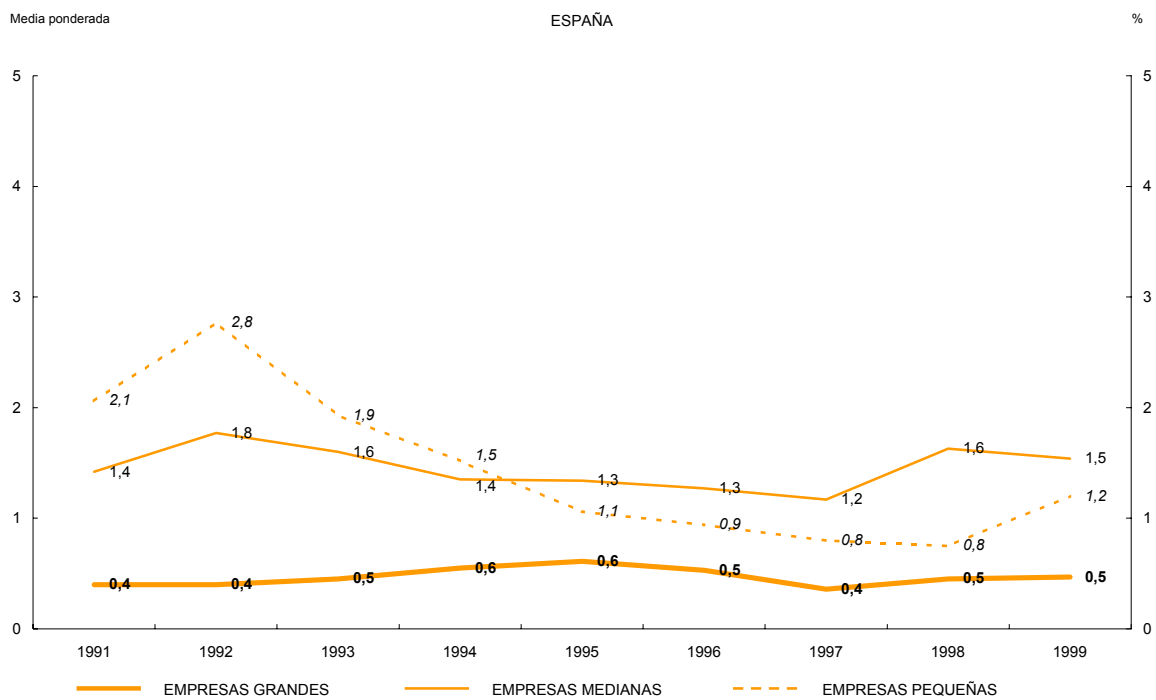
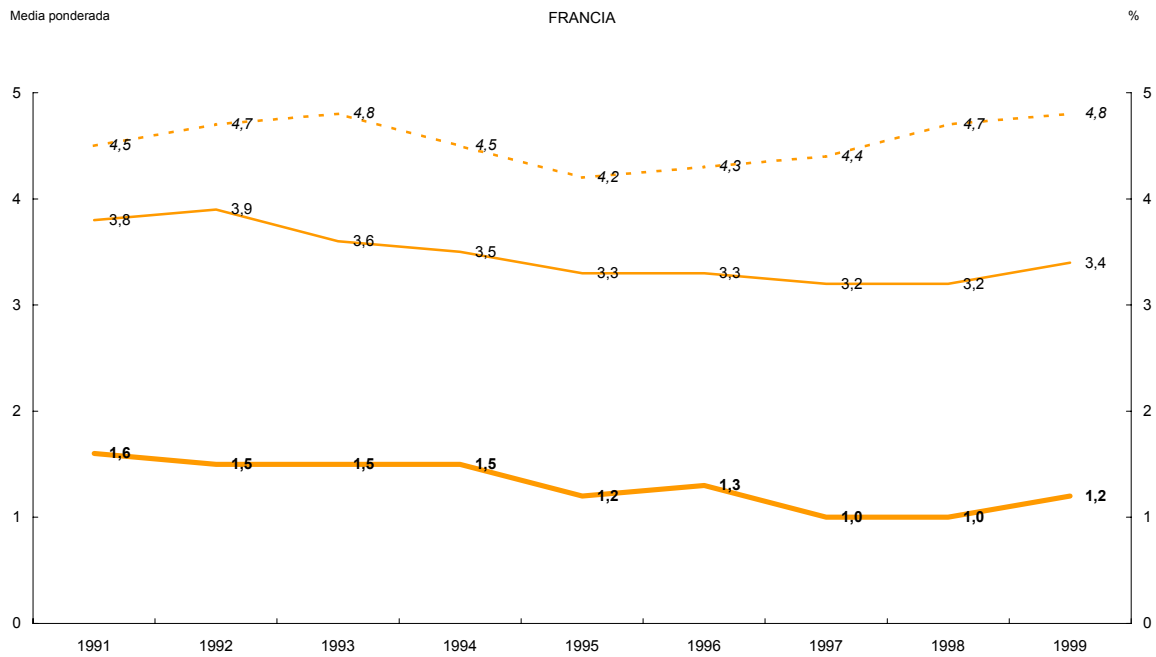

Fuentes: Banco de España y Banco de Francia.

**BIENES EN ARRENDAMIENTO FINANCIERO/TOTAL ACTIVO.  
ANÁLISIS POR SECTOR**

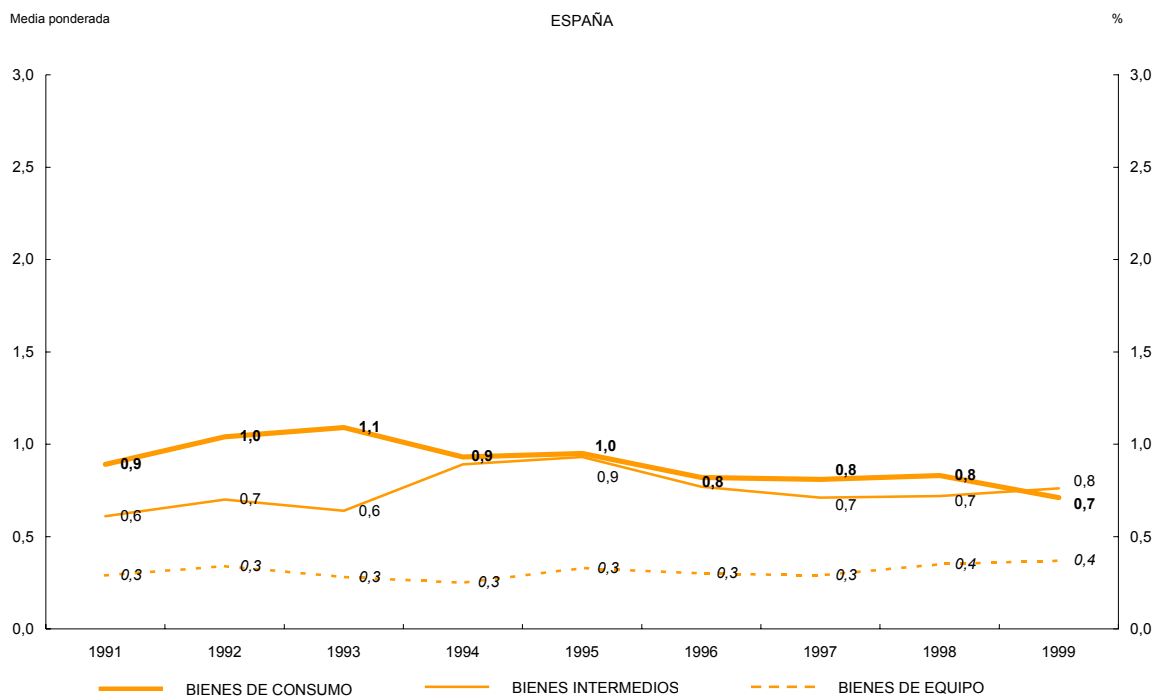
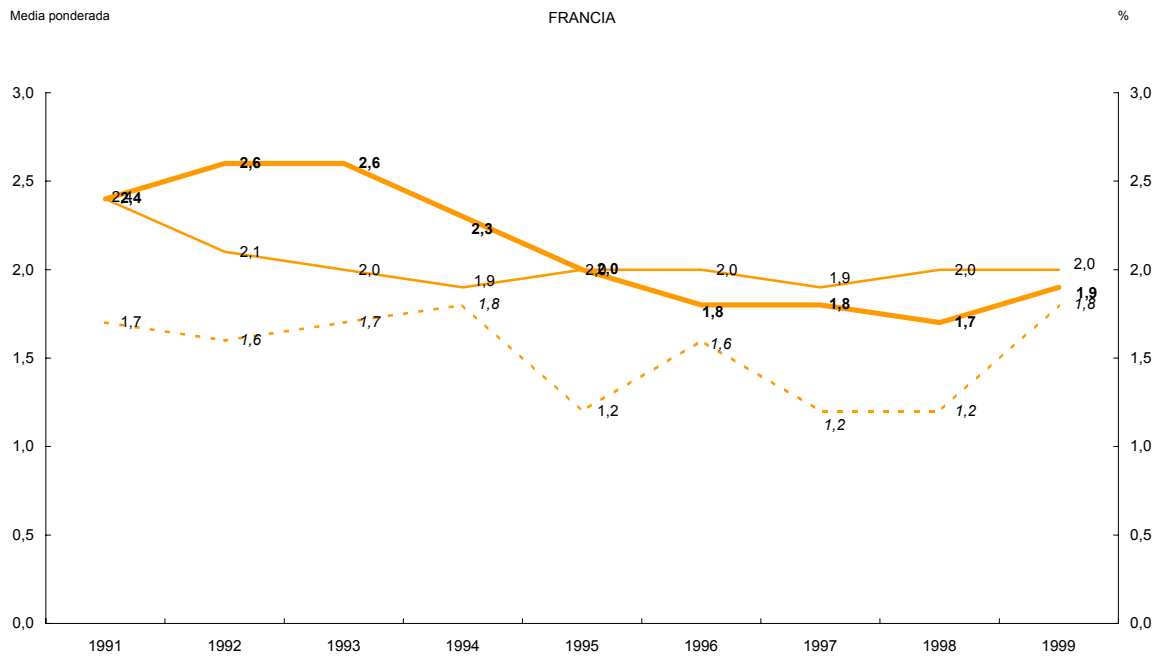

Fuentes: Banco de España y Banco de Francia.

## INMOVILIZADO INMATERIAL/TOTAL ACTIVO

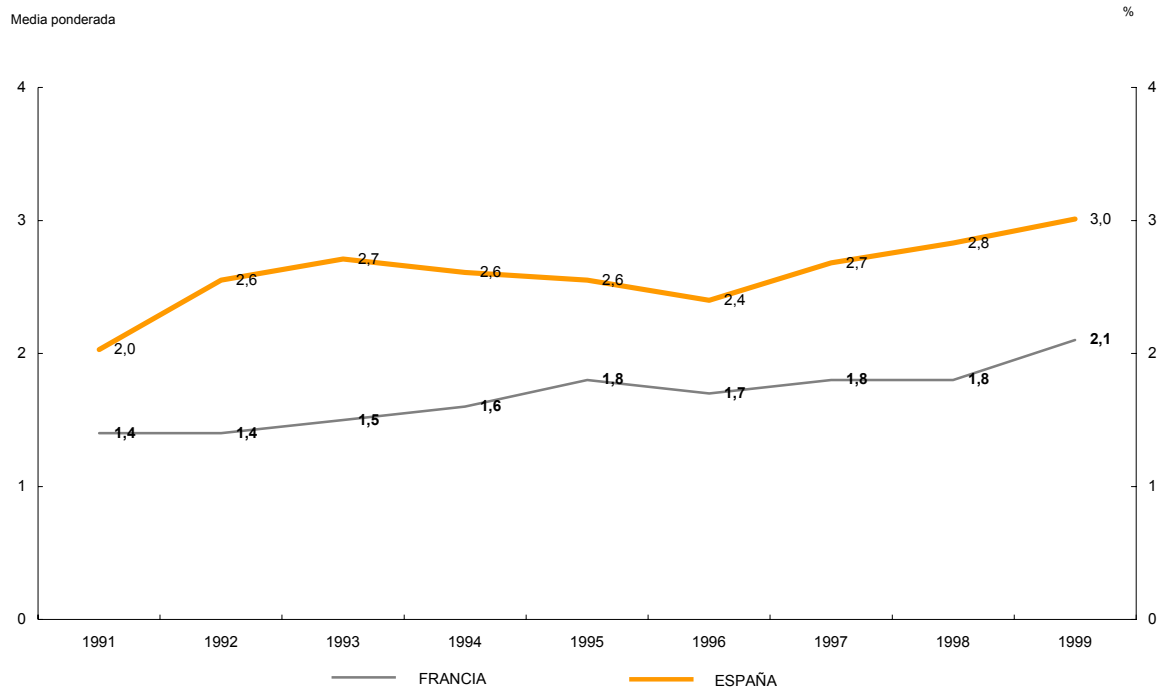

Fuentes: Banco de España y Banco de Francia.

**INMOVILIZADO INMATERIAL/TOTAL ACTIVO.  
ANÁLISIS POR TAMAÑO**

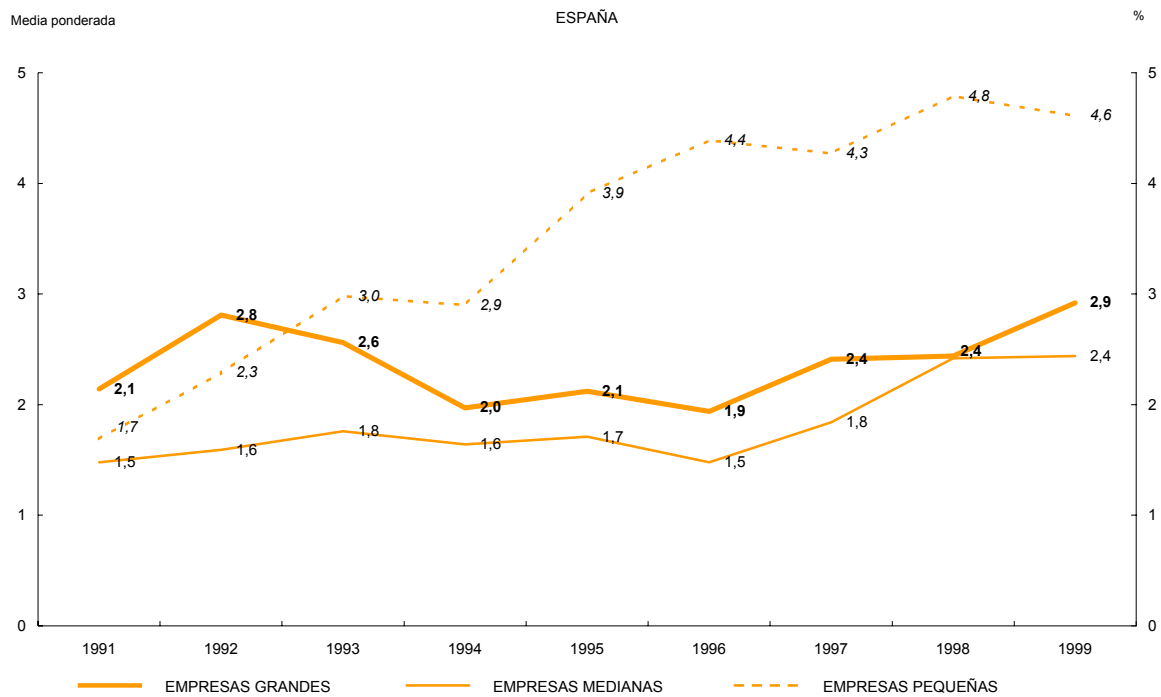
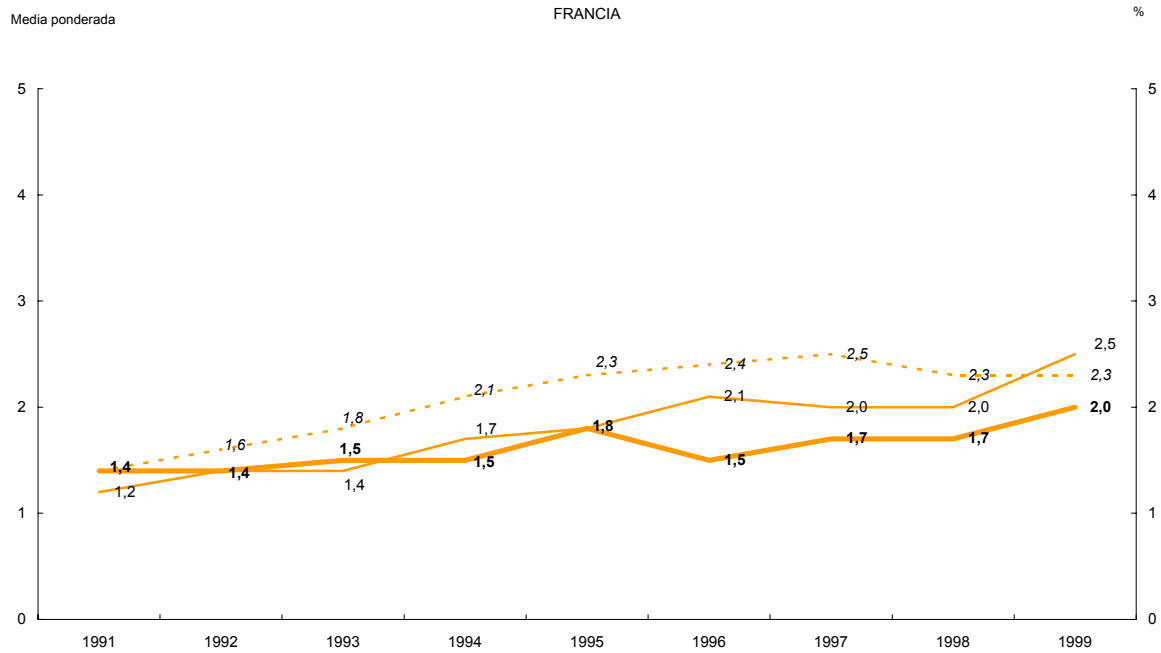

Fuentes: Banco de España y Banco de Francia.

**INMOVILIZADO INMATERIAL/TOTAL ACTIVO.  
ANÁLISIS POR SECTOR**

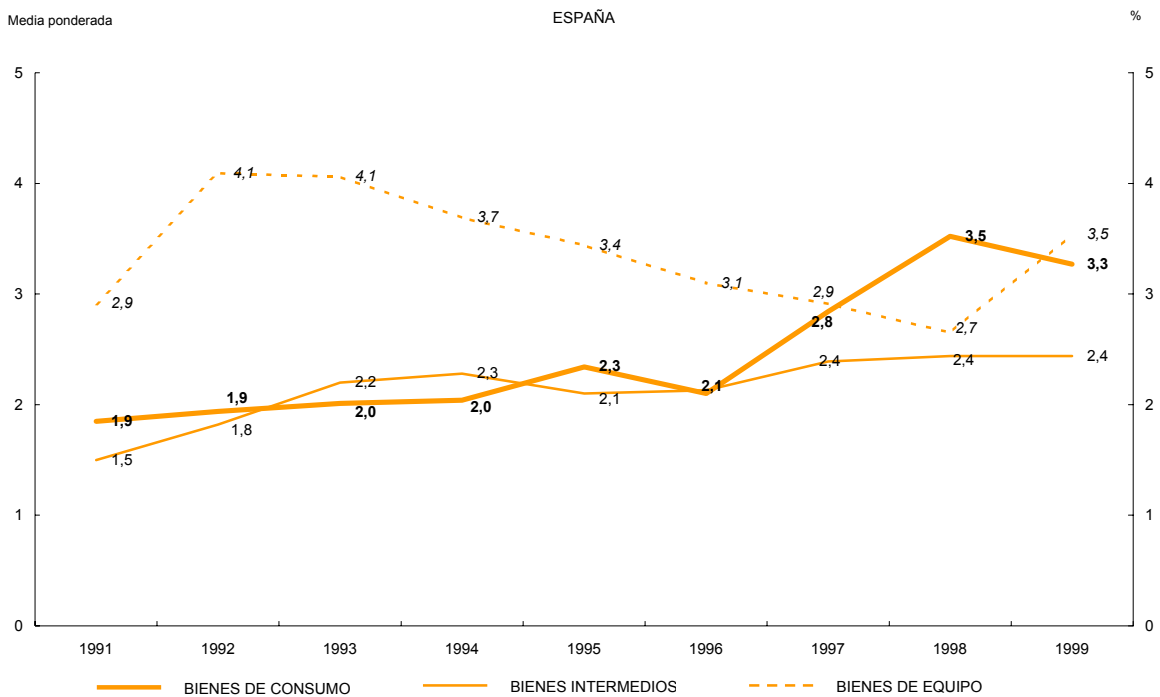
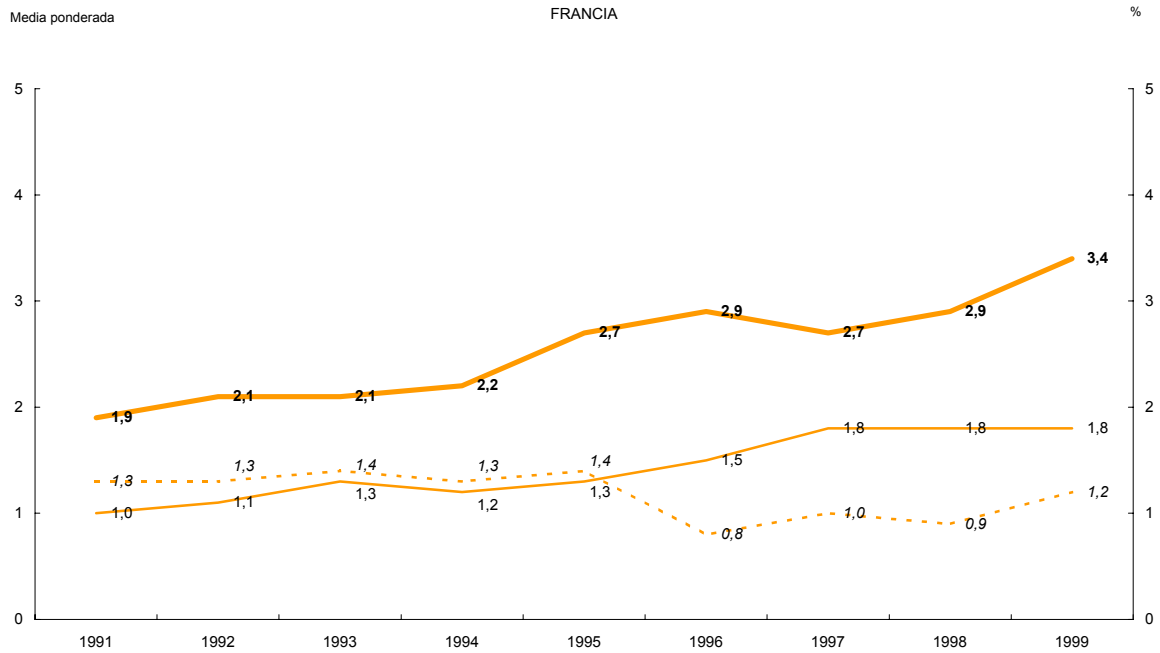

Fuentes: Banco de España y Banco de Francia.

## INMOVILIZADO FINANCIERO/TOTAL ACTIVO

Media ponderada

%

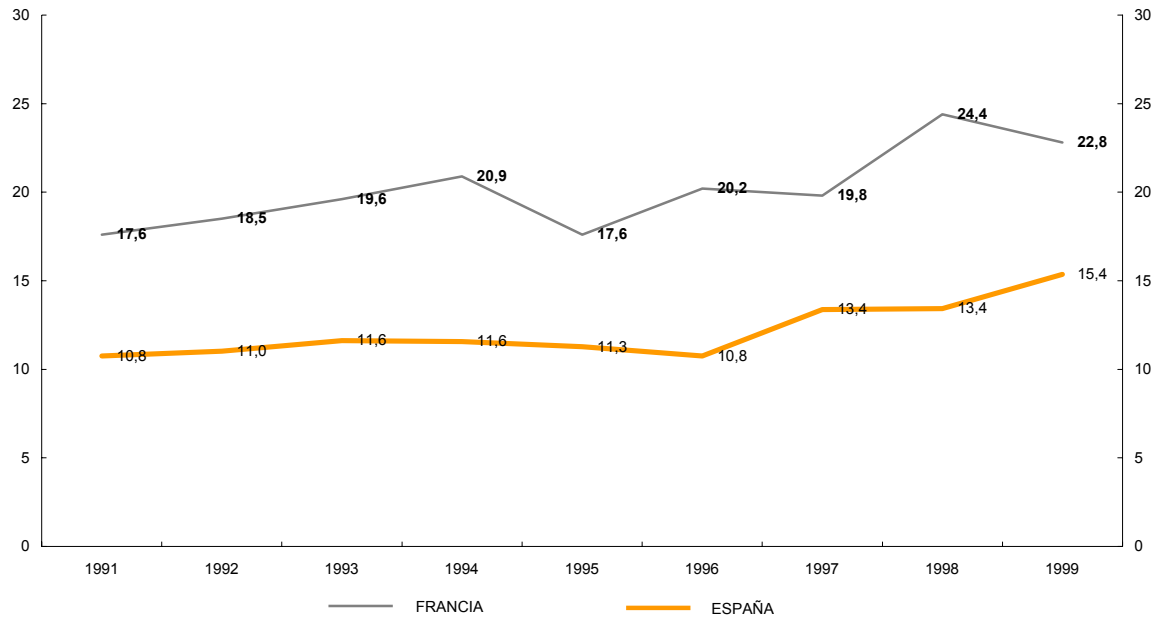

Fuentes: Banco de España y Banco de Francia.

**INMOVILIZADO FINANCIERO/TOTAL ACTIVO.  
ANÁLISIS POR TAMAÑO**

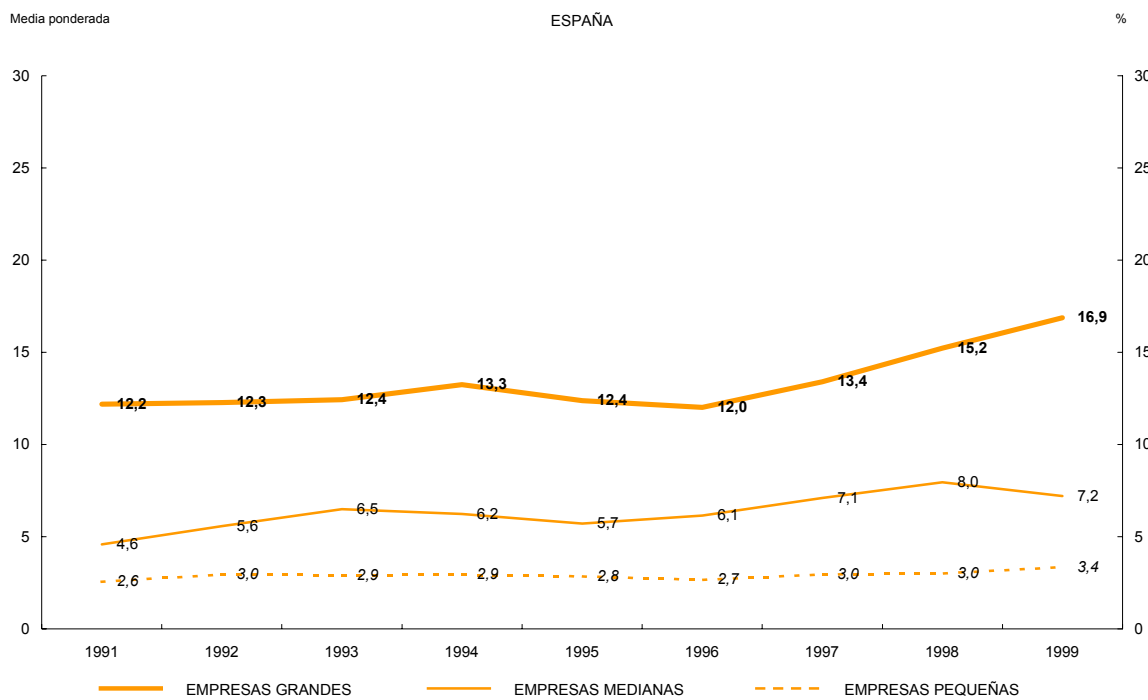
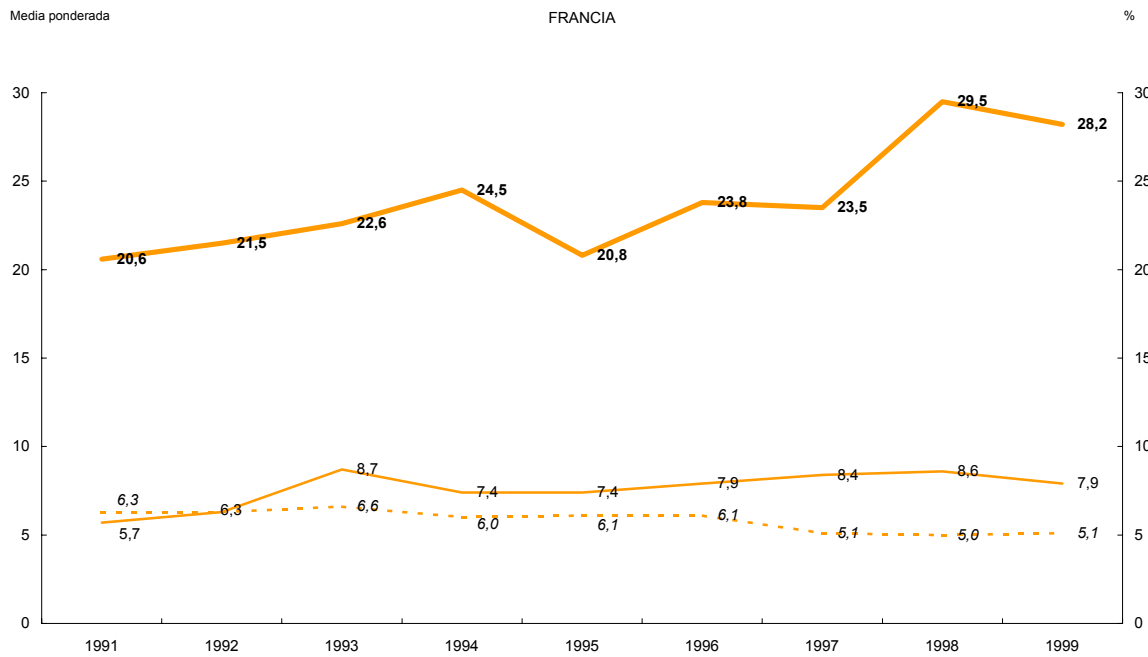

Fuentes: Banco de España y Banco de Francia.

**INMOVILIZADO FINANCIERO/TOTAL ACTIVO.  
ANÁLISIS POR SECTOR**

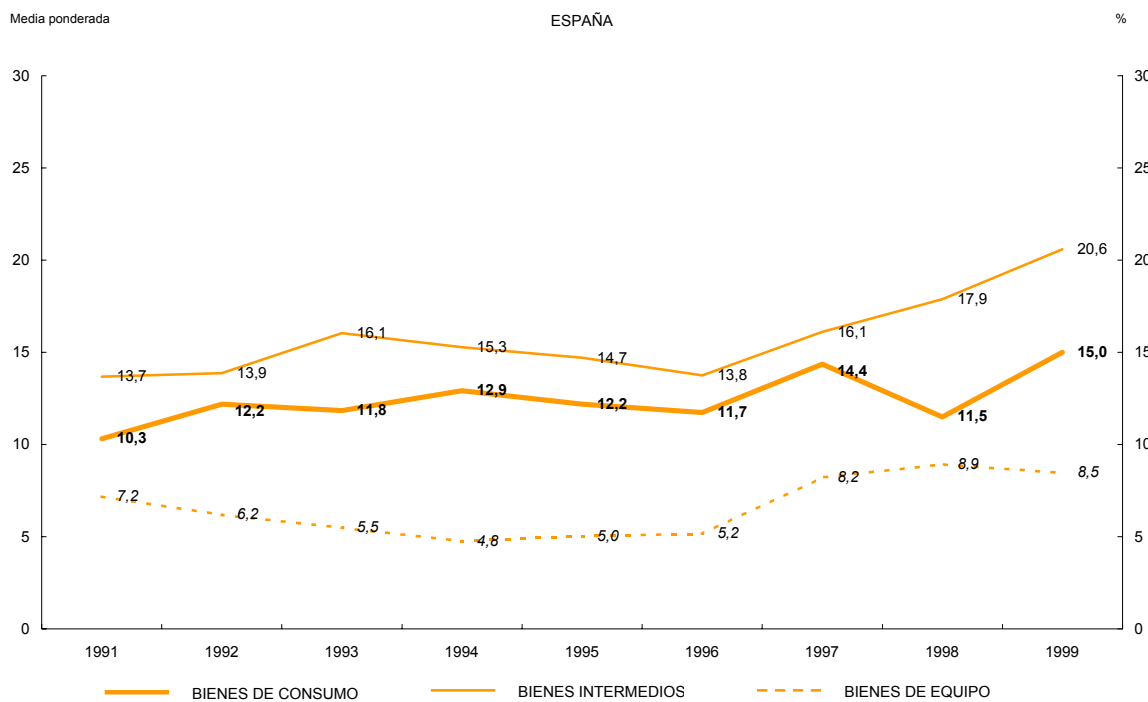
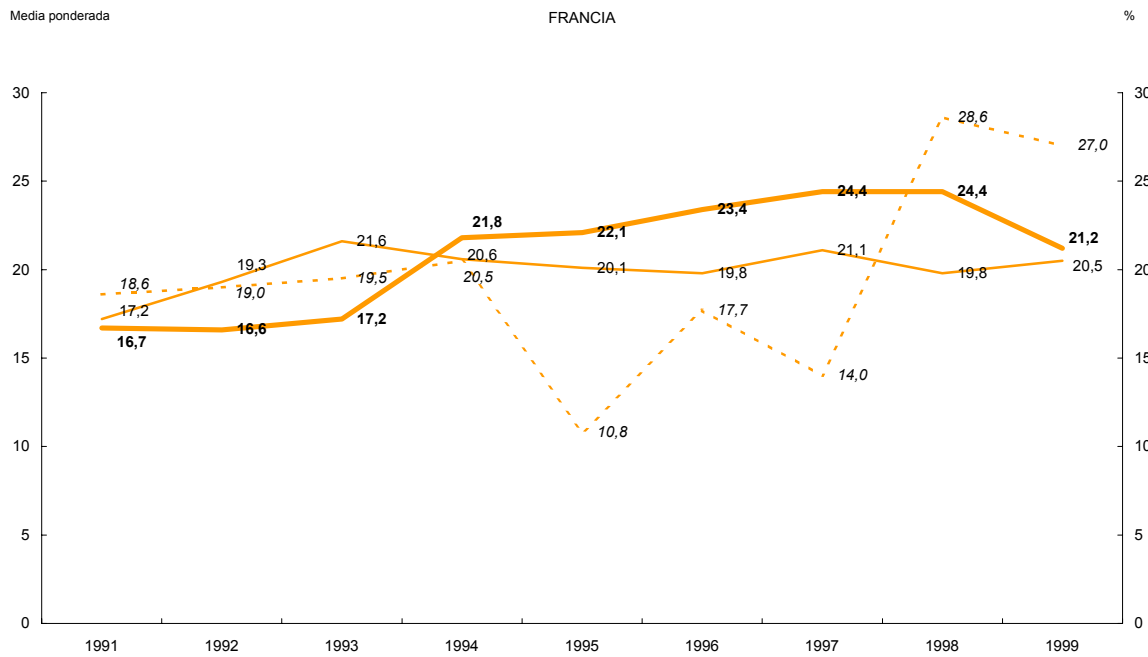

Fuentes: Banco de España y Banco de Francia.

## CRÉDITOS A EMPRESAS DEL GRUPO Y ASOCIADAS/TOTAL ACTIVO

Media ponderada

%

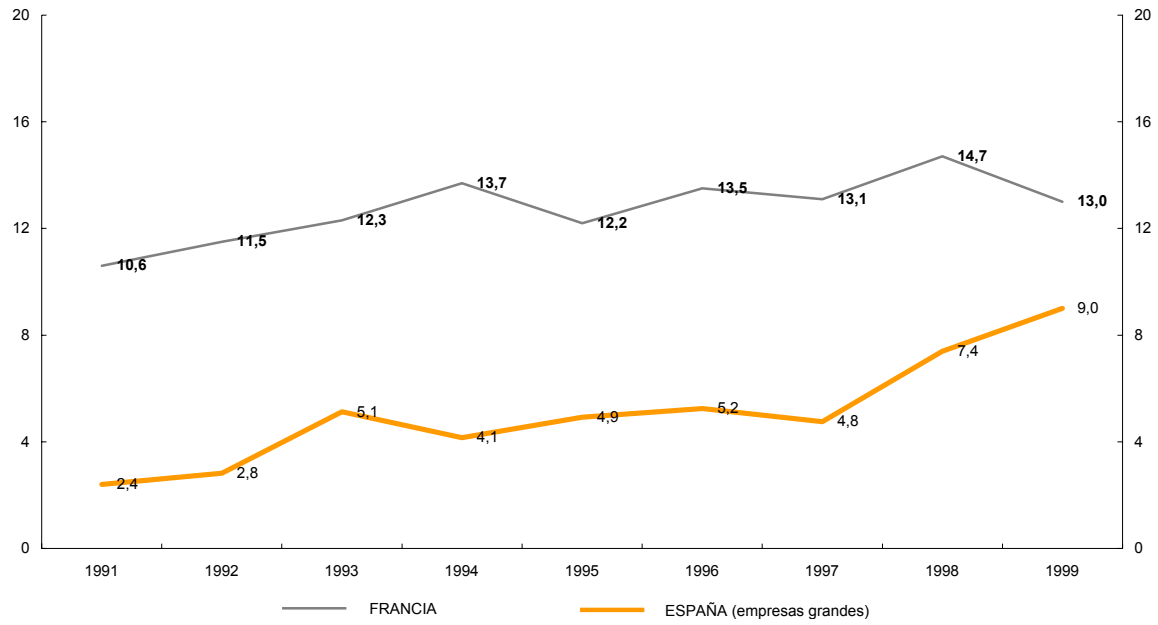

Fuentes: Banco de España y Banco de Francia.

**CRÉDITOS A EMPRESAS DEL GRUPO Y ASOCIADAS/TOTAL ACTIVO.  
ANÁLISIS POR TAMAÑO**

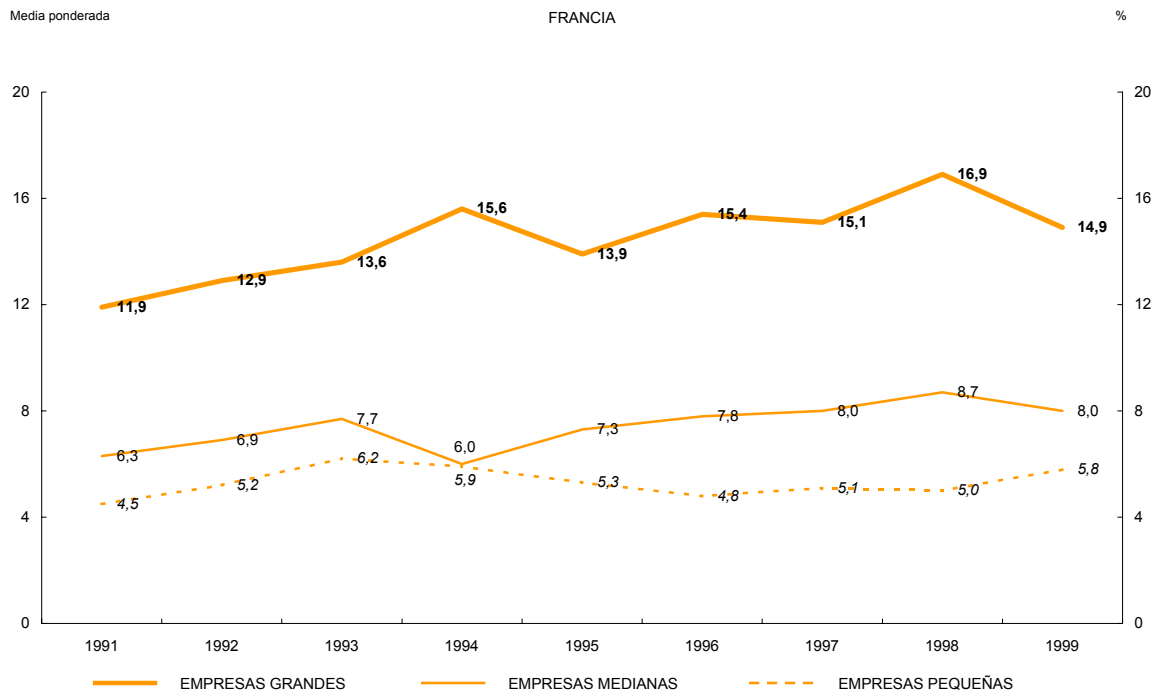

Fuentes: Banco de España y Banco de Francia.

## EXISTENCIAS/TOTAL ACTIVO

Media ponderada

%

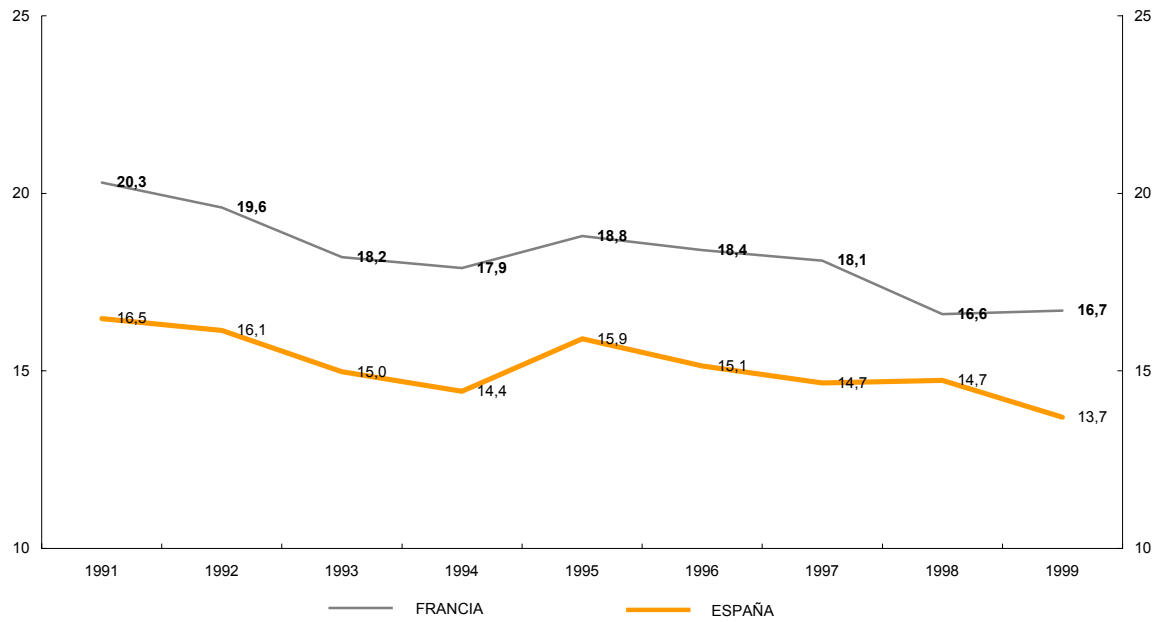

Fuentes: Banco de España y Banco de Francia.

### EXISTENCIAS/TOTAL ACTIVO. ANÁLISIS POR TAMAÑO

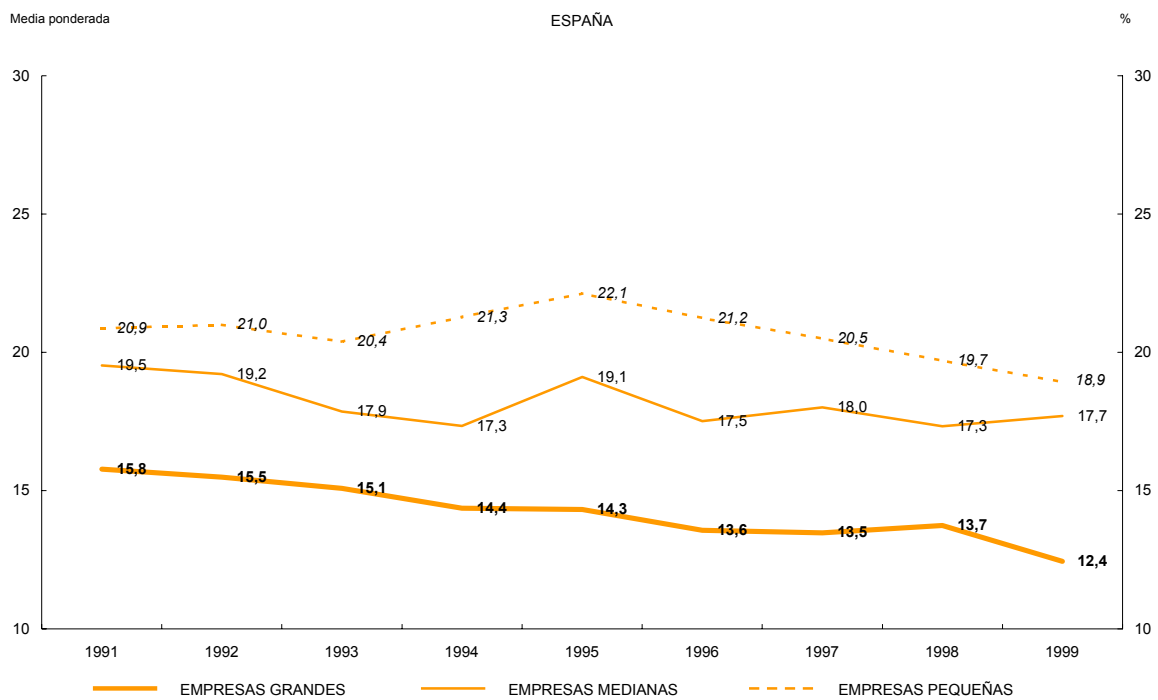
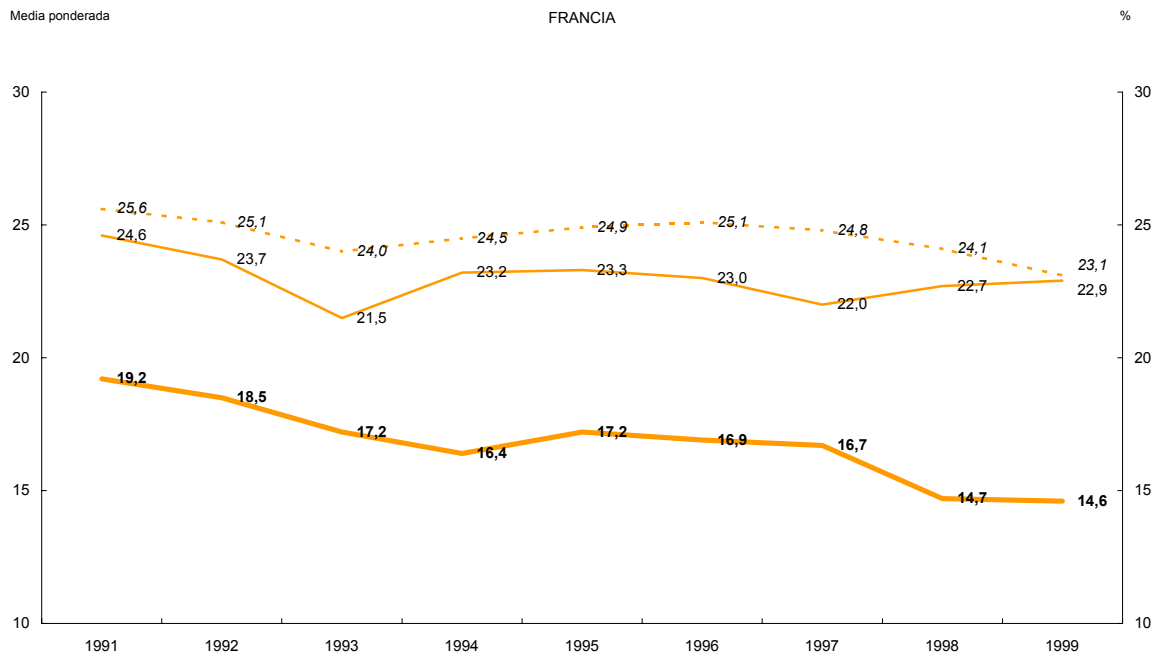

Fuentes: Banco de España y Banco de Francia.

### EXISTENCIAS/TOTAL ACTIVO. ANÁLISIS POR SECTOR

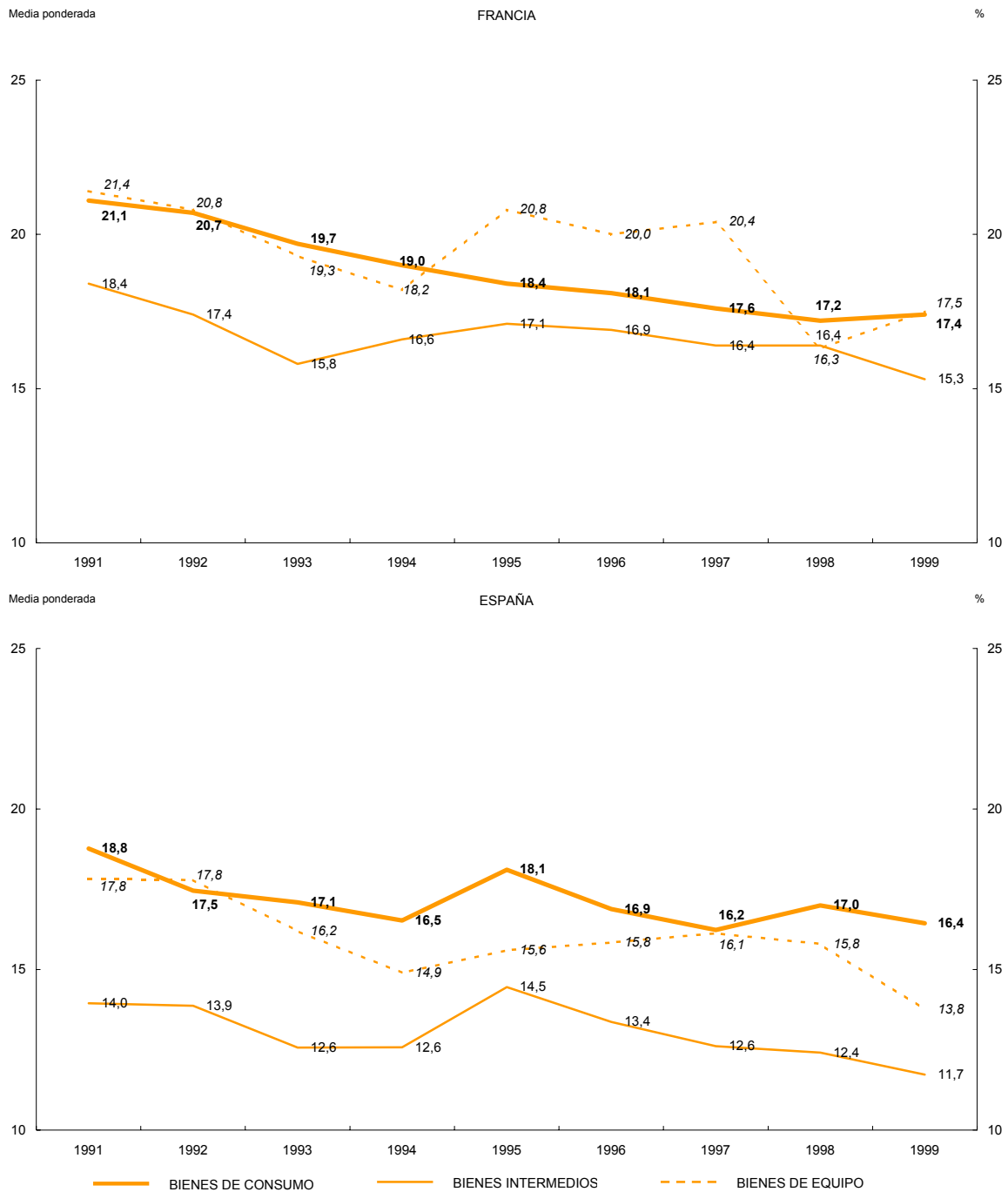

Fuentes: Banco de España y Banco de Francia.

## DEUDORES COMERCIALES/TOTAL ACTIVO

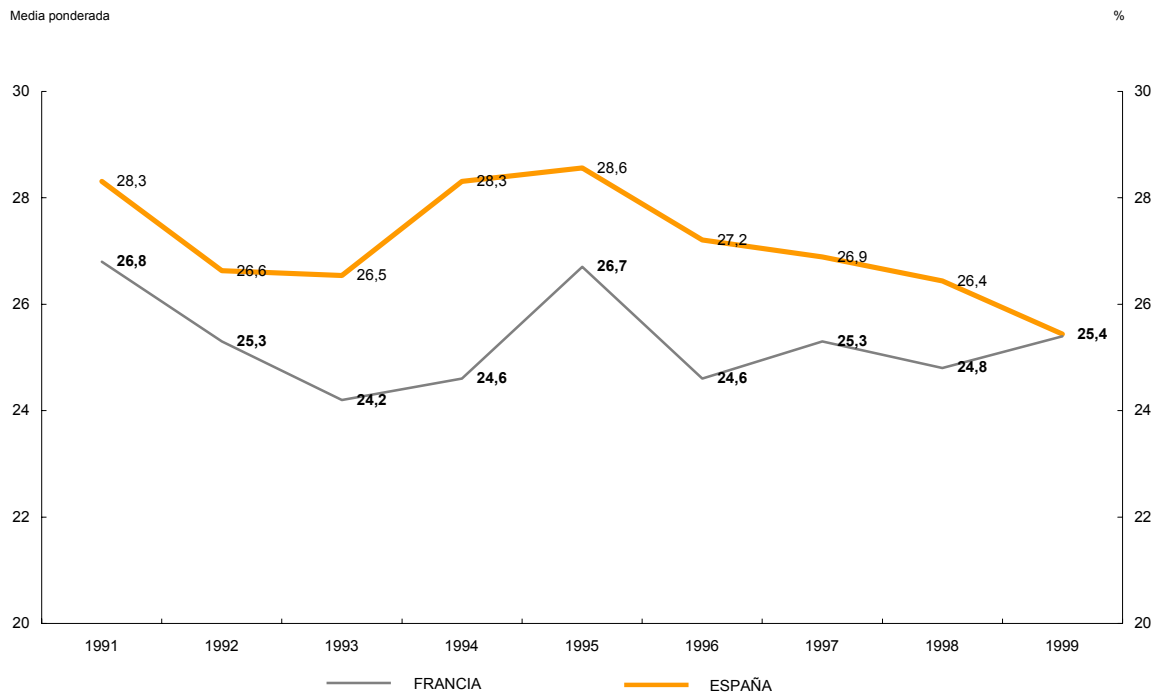

Fuentes: Banco de España y Banco de Francia.

### DEUDORES COMERCIALES/TOTAL ACTIVO. ANÁLISIS POR TAMAÑO

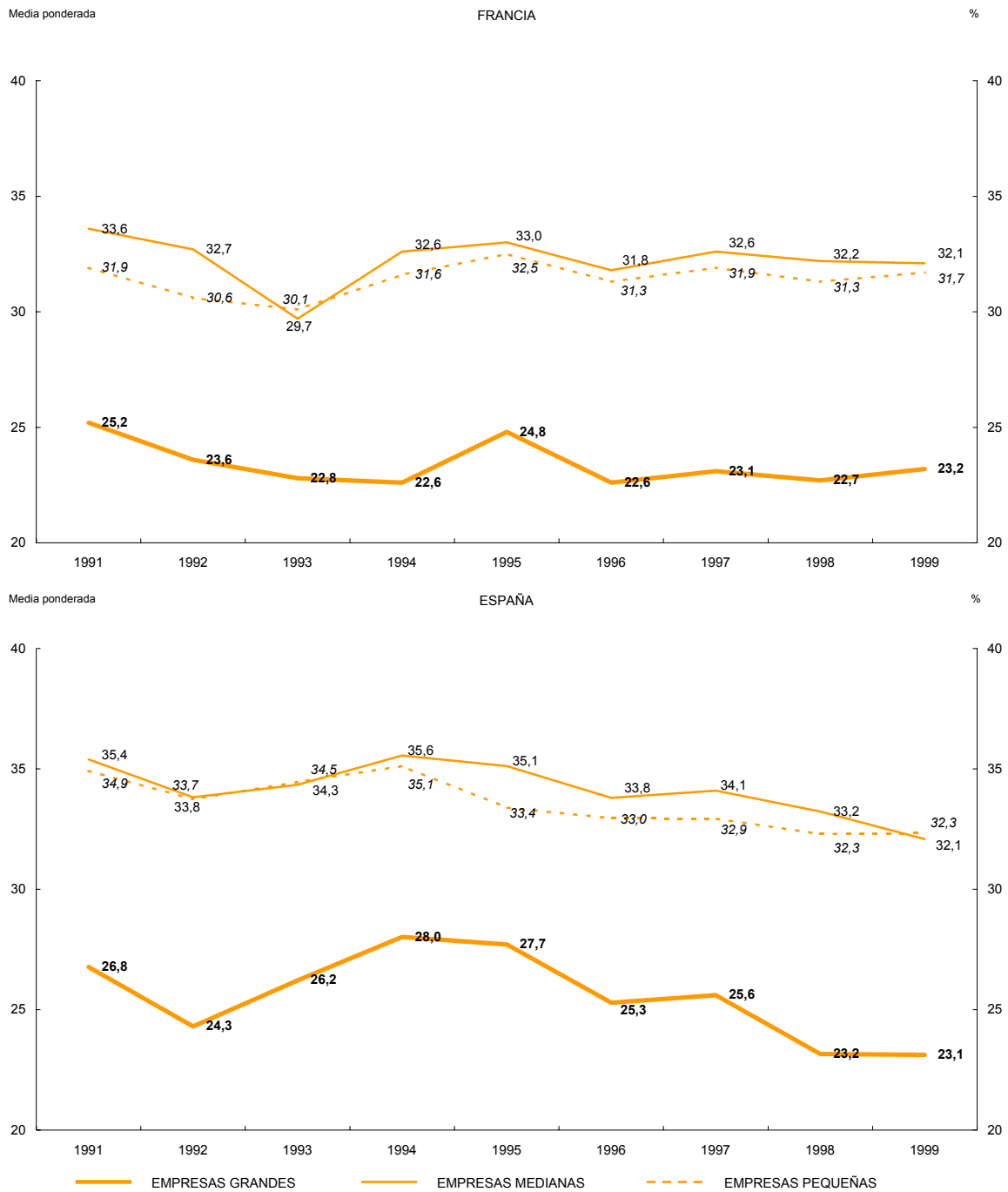

Fuentes: Banco de España y Banco de Francia.

**DEUDORES COMERCIALES/TOTAL ACTIVO.  
ANÁLISIS POR SECTOR**

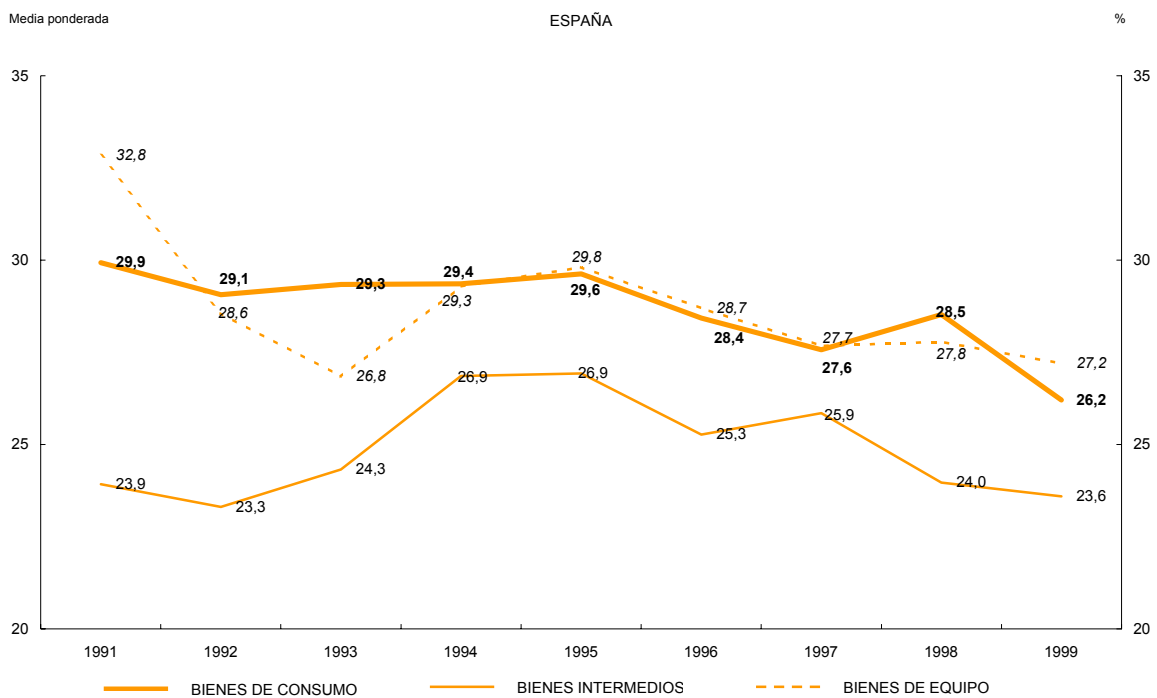
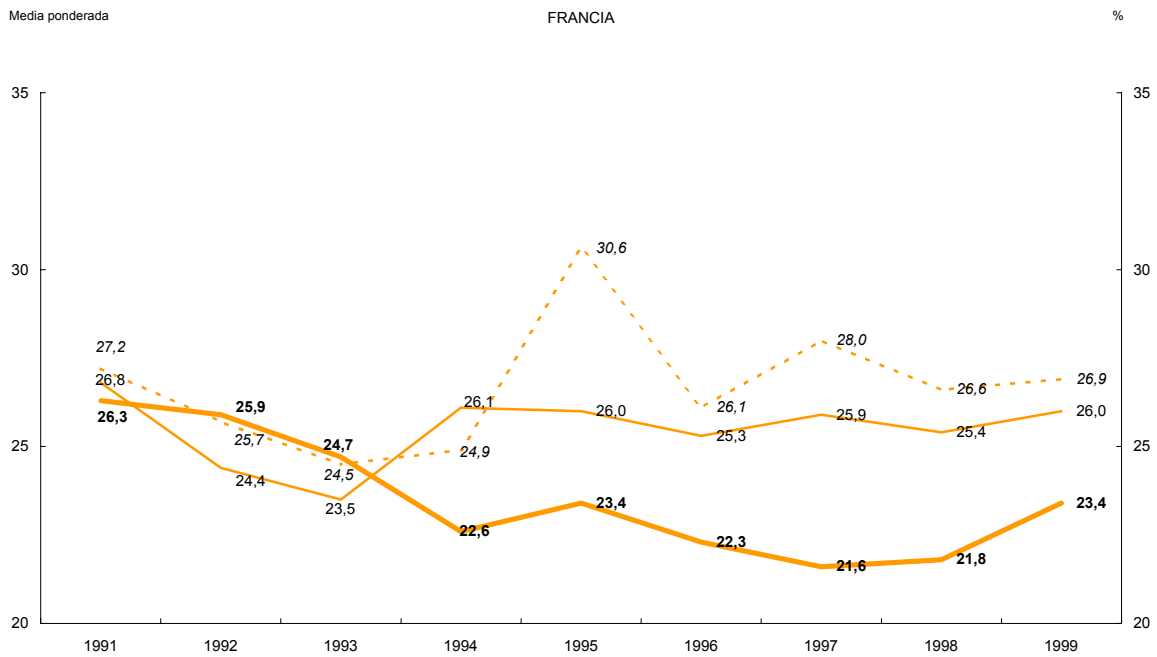

Fuentes: Banco de España y Banco de Francia.

## PERÍODO MEDIO DE COBRO A CLIENTES

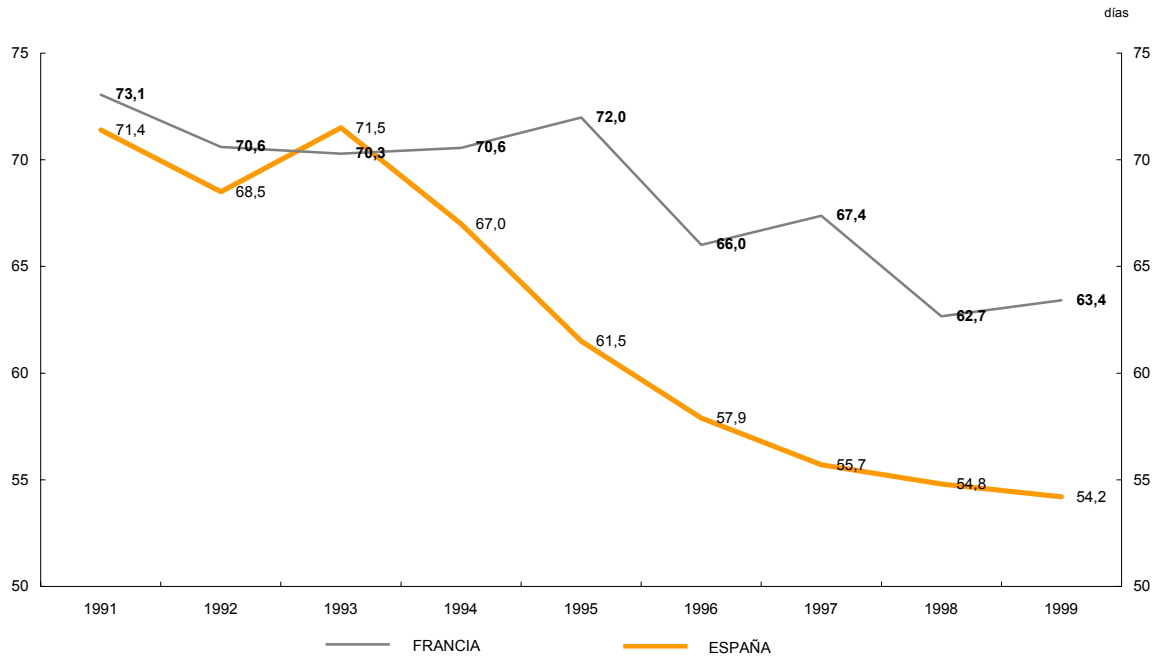

Fuentes: Banco de España y Banco de Francia.

**PERÍODO MEDIO DE COBRO A CLIENTES.  
ANÁLISIS POR TAMAÑO**

FRANCIA

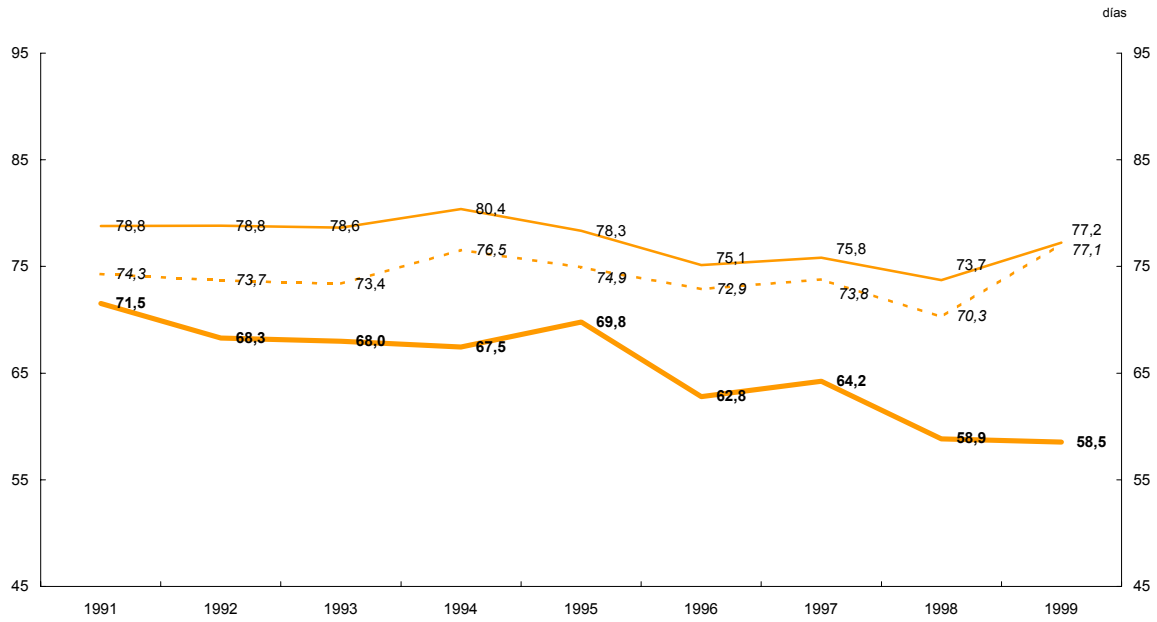

ESPAÑA

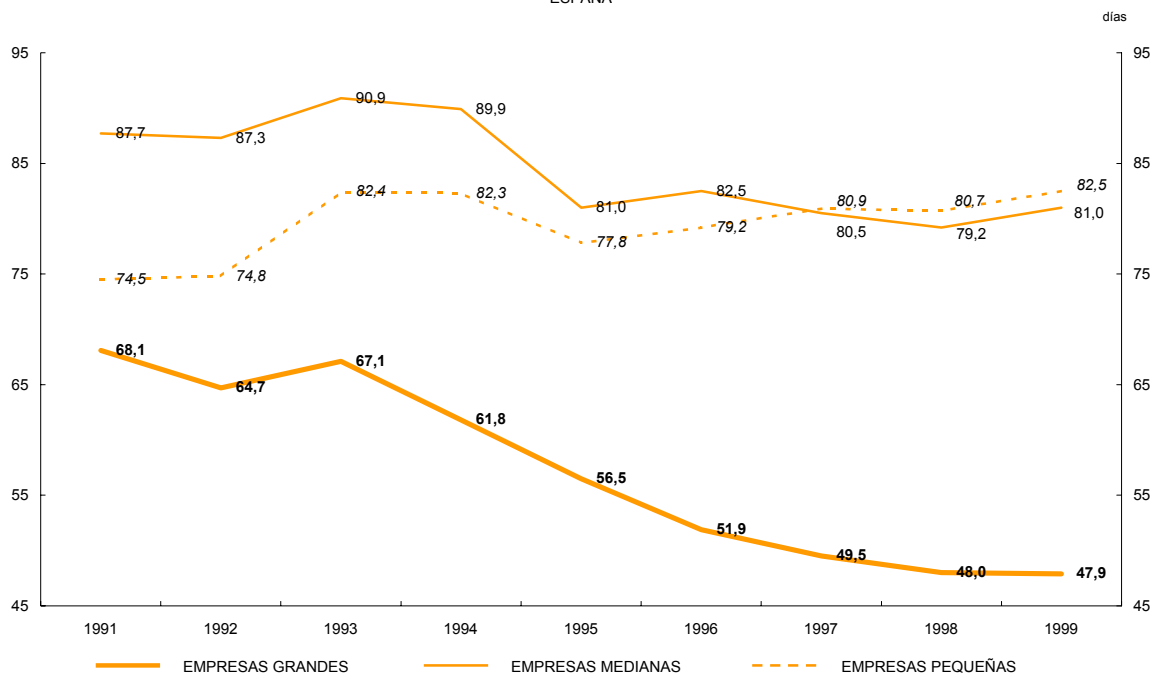

Fuentes: Banco de España y Banco de Francia.

## LIQUIDEZ/TOTAL ACTIVO

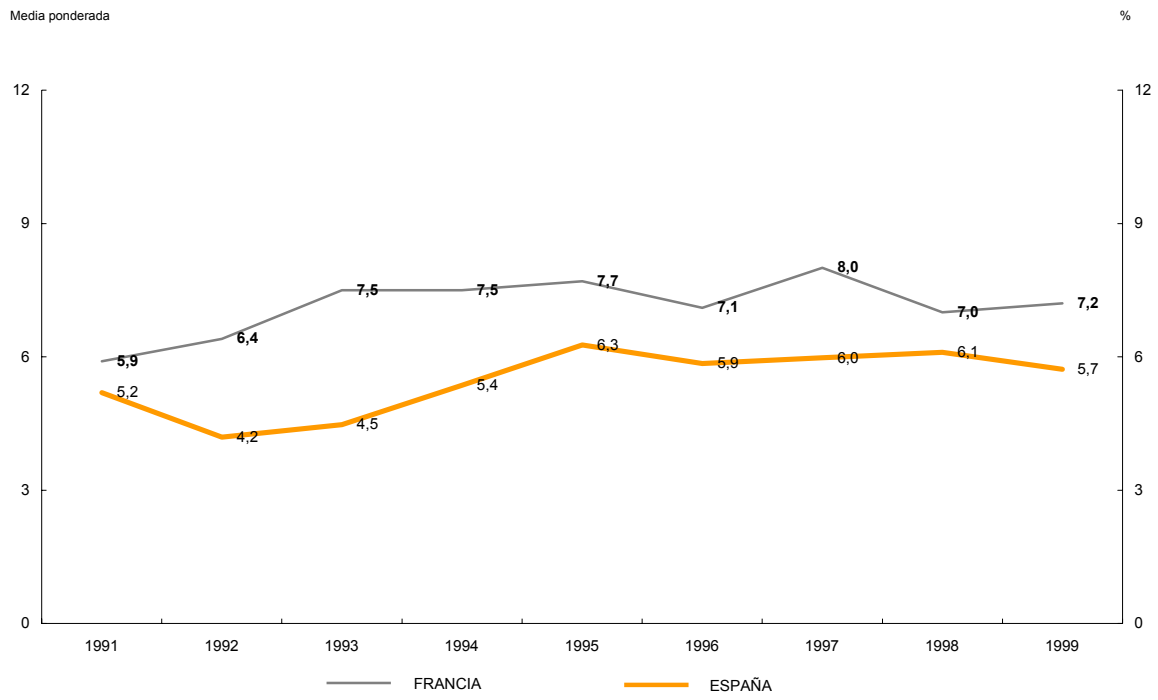

Fuentes: Banco de España y Banco de Francia.

**LIQUIDEZ/TOTAL ACTIVO.  
ANÁLISIS POR TAMAÑO**

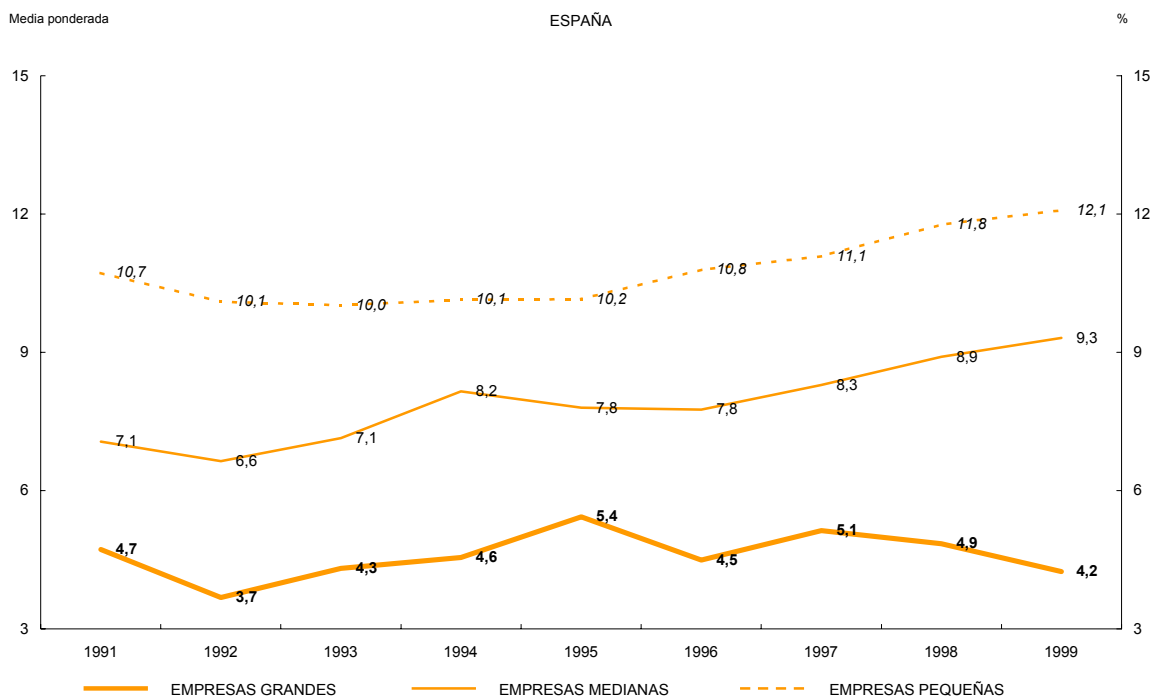
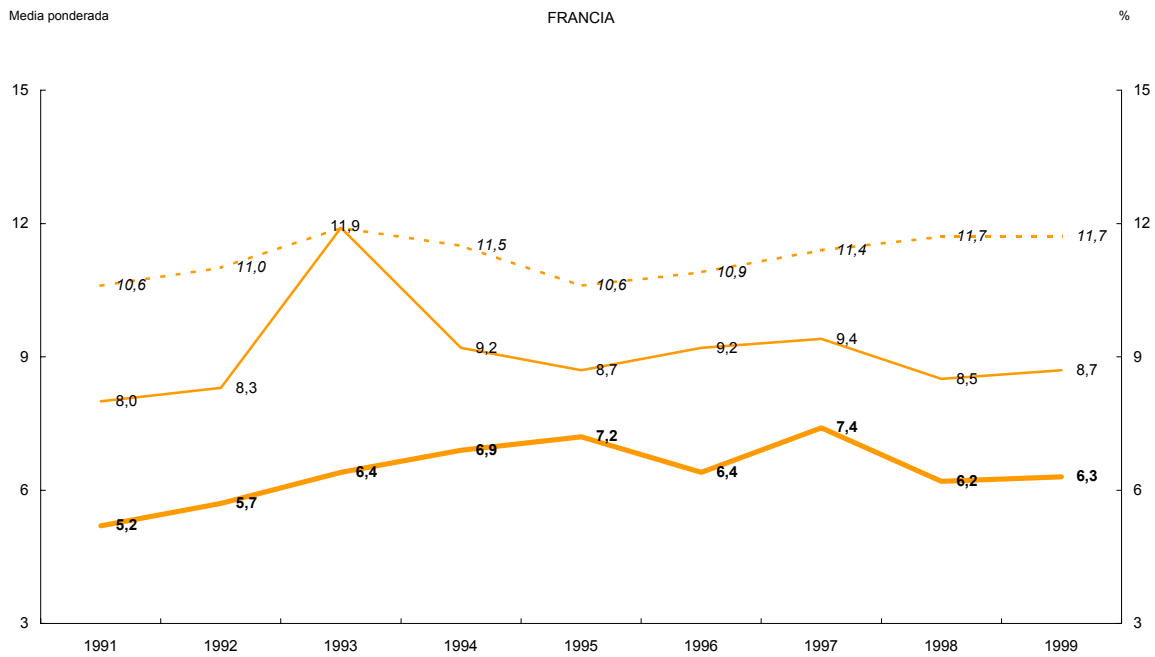

Fuentes: Banco de España y Banco de Francia.

**LIQUIDEZ/TOTAL ACTIVO.  
ANÁLISIS POR SECTOR**

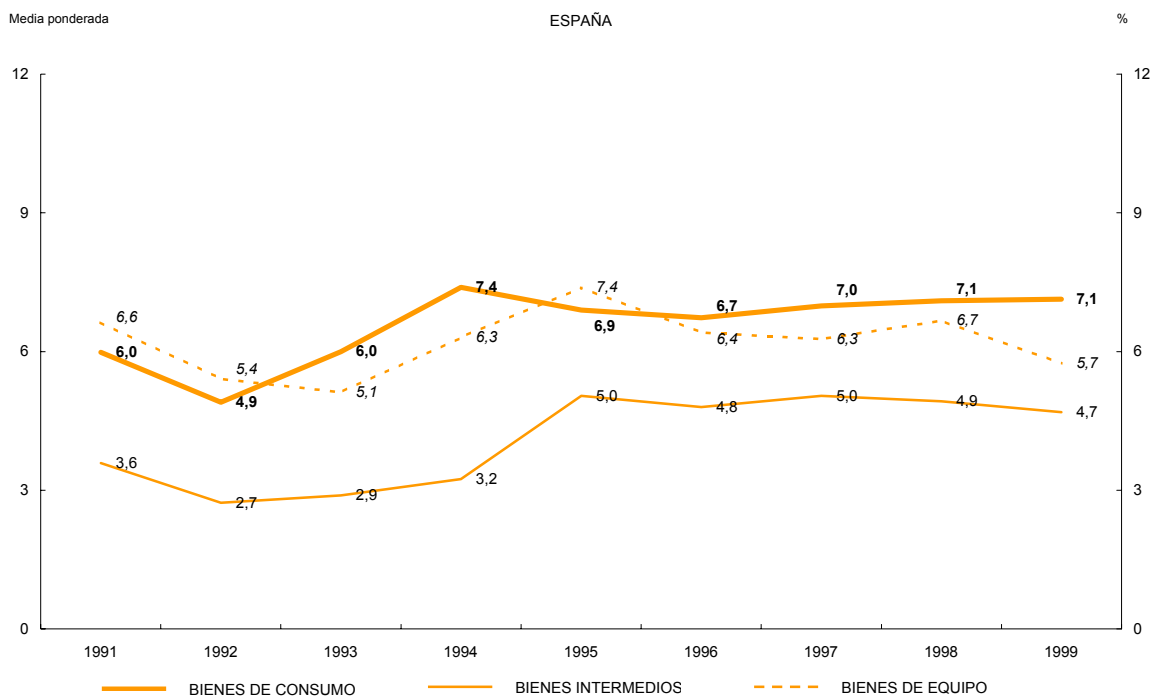
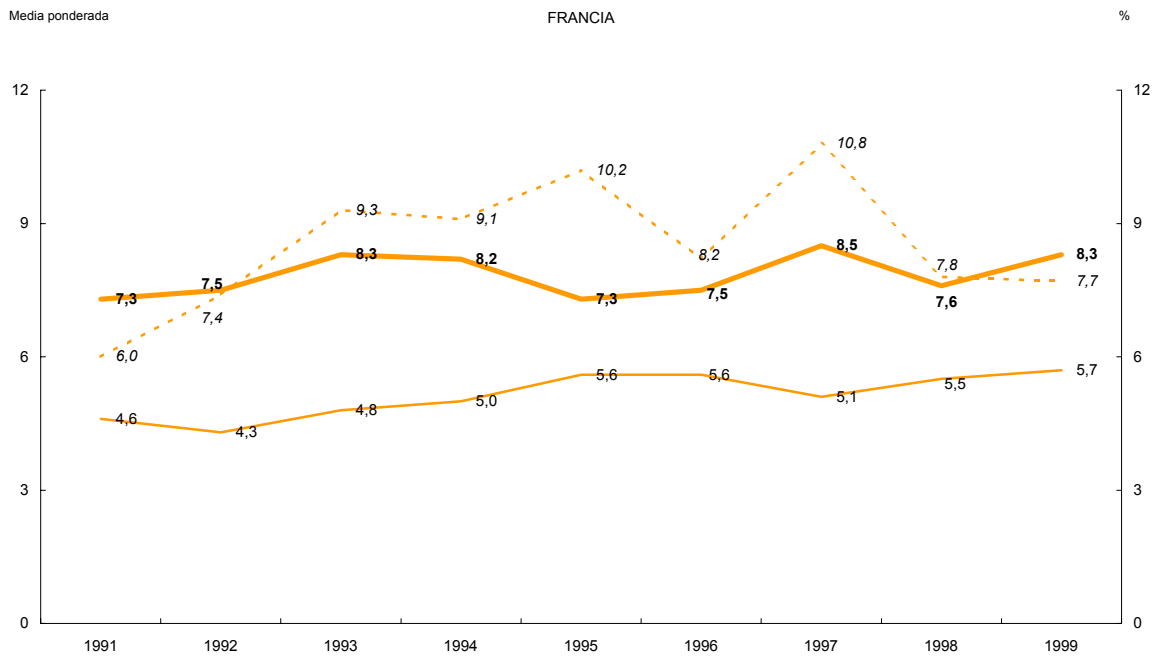

Fuentes: Banco de España y Banco de Francia.

## ESTRUCTURA DEL PASIVO. TOTAL INDUSTRIA (MUESTRA)

GRÁFICO III.1.2.1

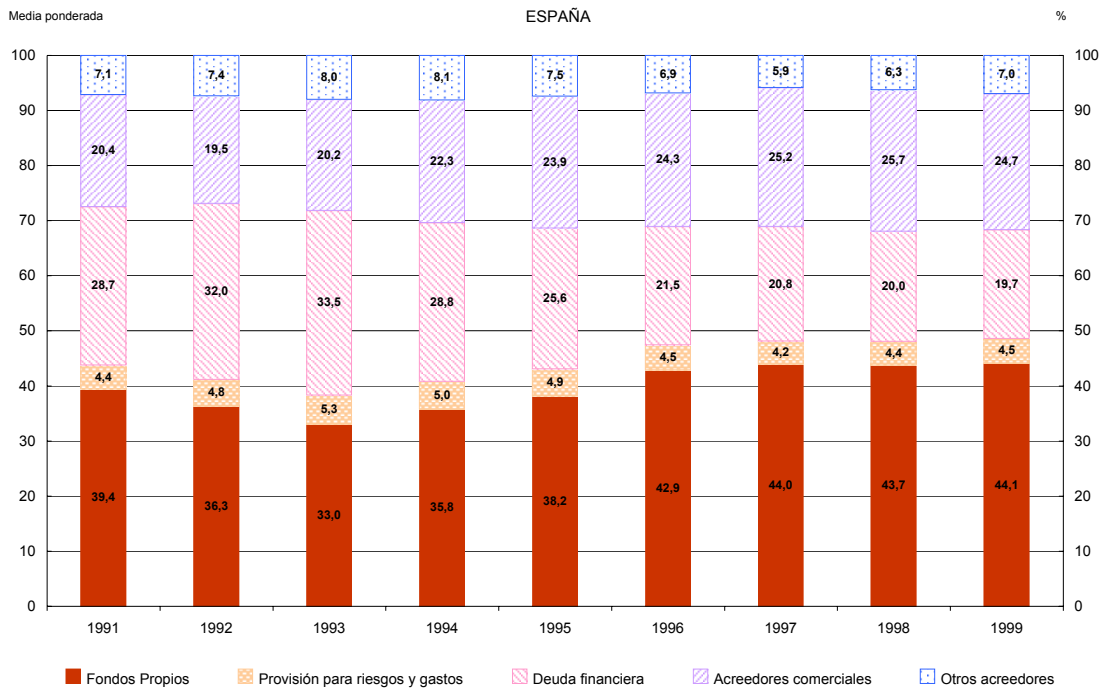
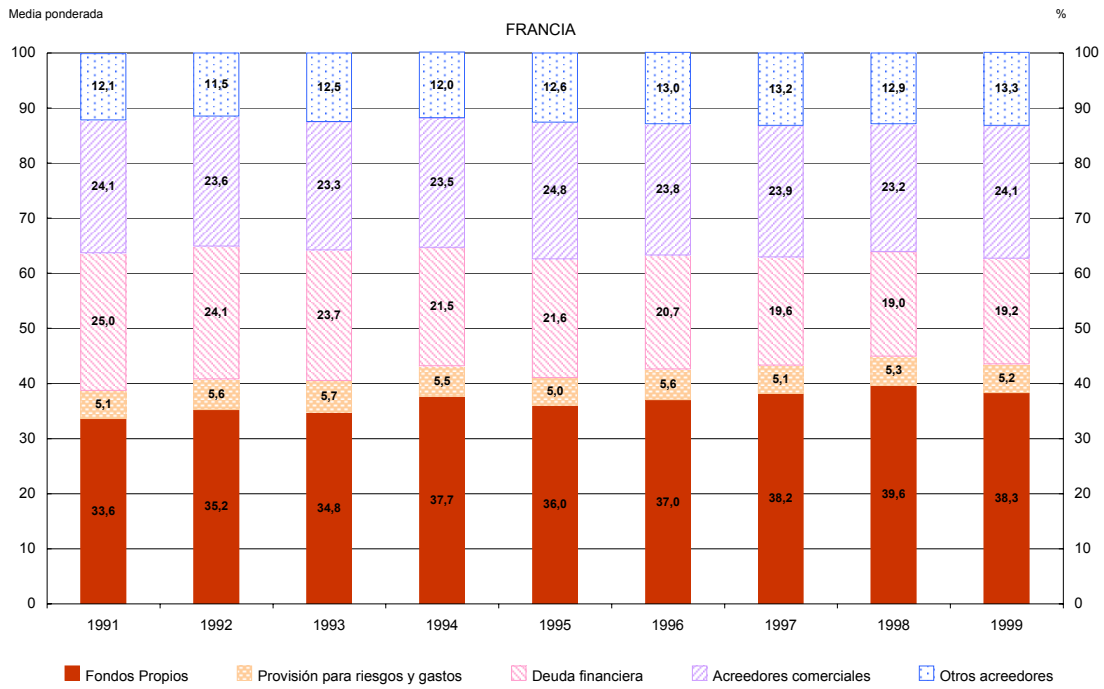

Fuentes: Banco de España y Banco de Francia.

**ESTRUCTURA DEL PASIVO POR TAMAÑO.  
EMPRESAS PEQUEÑAS (0-49 TRABAJADORES)**

GRÁFICO III.1.2.2

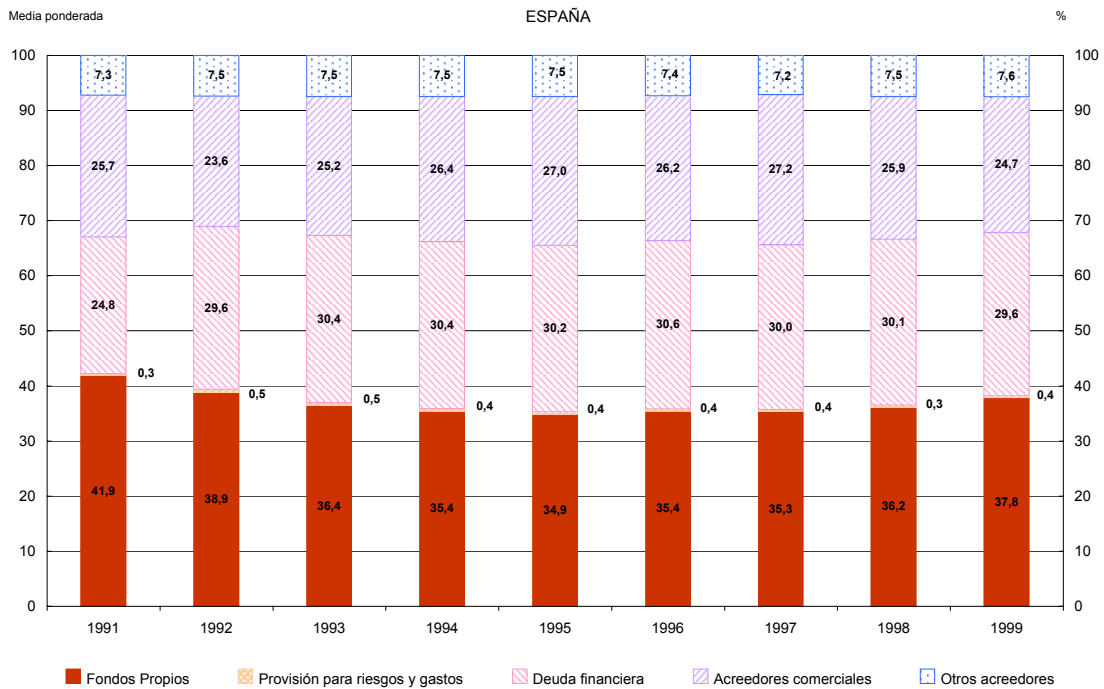
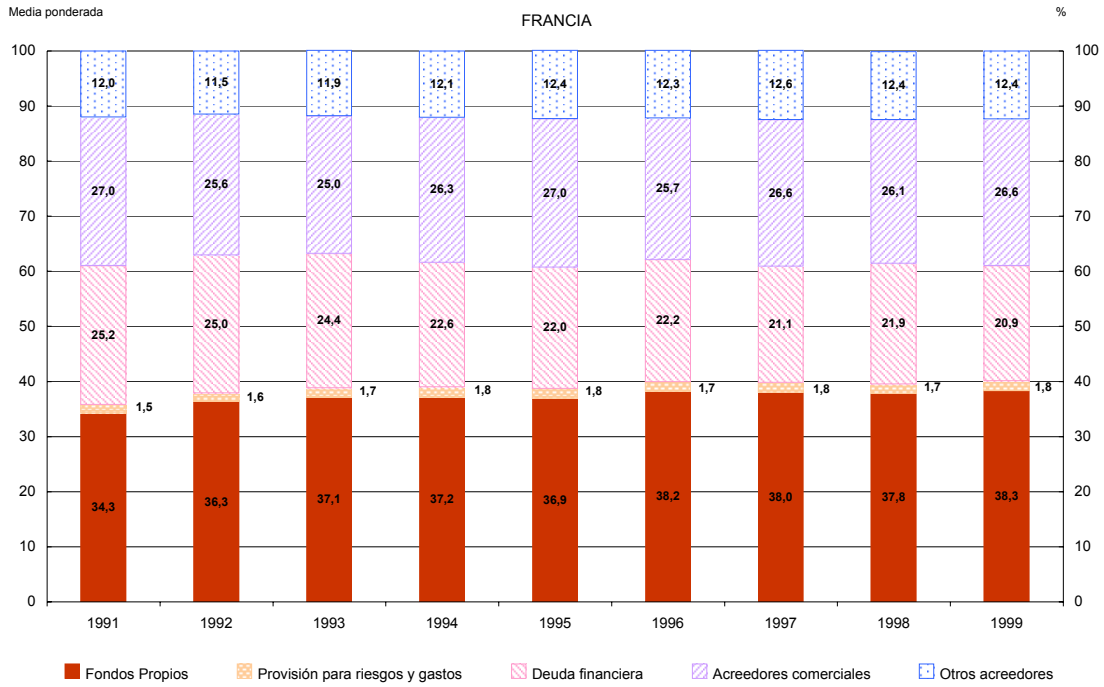

Fuentes: Banco de España y Banco de Francia.

### ESTRUCTURA DEL PASIVO POR TAMAÑO. EMPRESAS MEDIANAS (50-249 TRABAJADORES)

GRÁFICO III.1.2.3

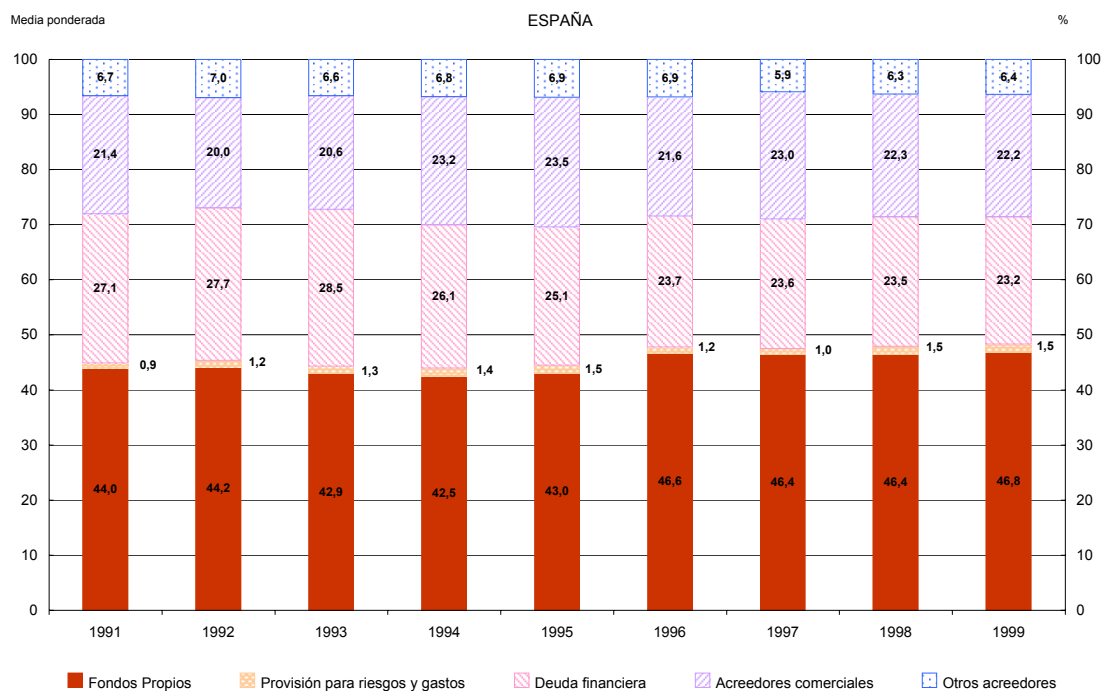
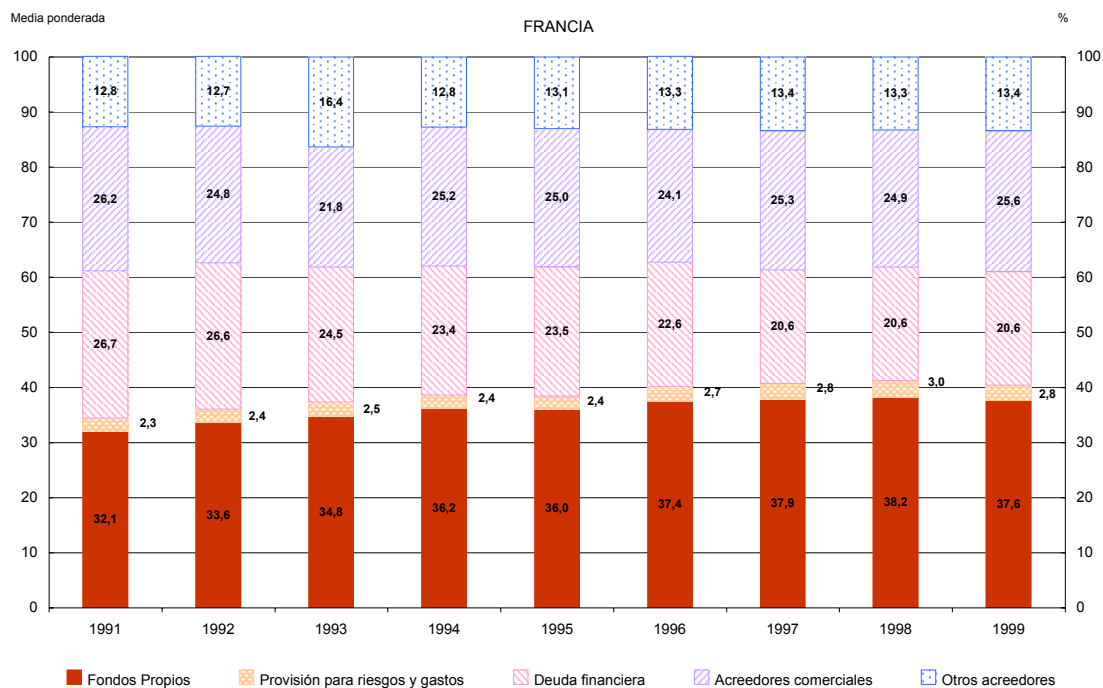

Fuentes: Banco de España y Banco de Francia.

**ESTRUCTURA DEL PASIVO POR TAMAÑO.  
EMPRESAS GRANDES (>= 250 TRABAJADORES)**

GRÁFICO III.1.2.4

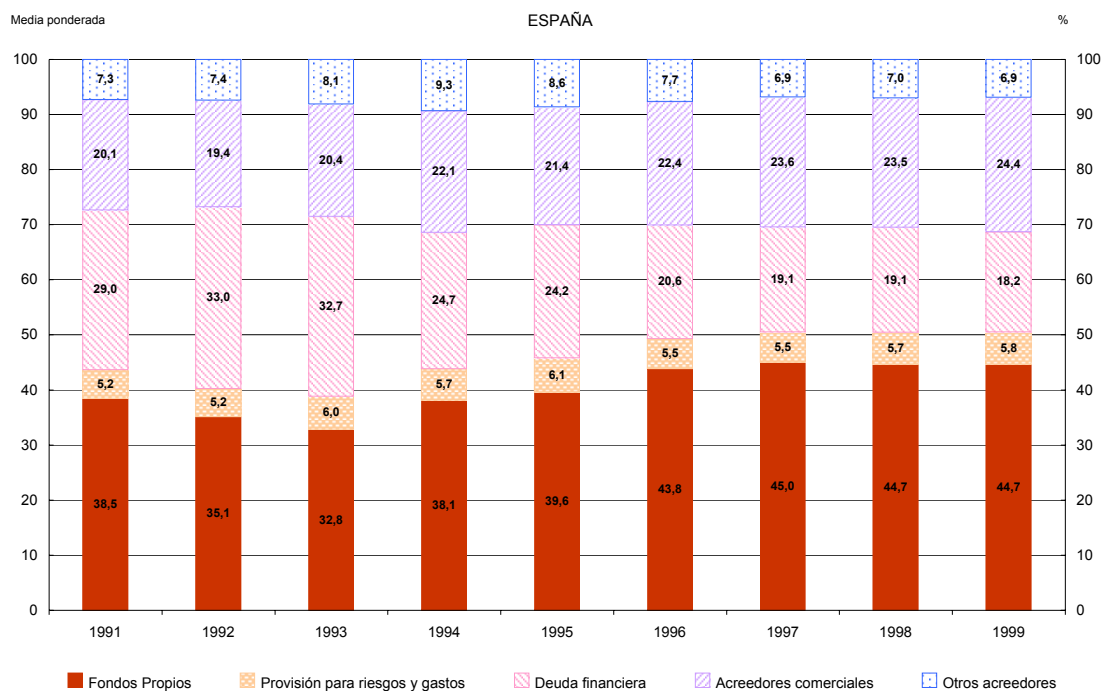
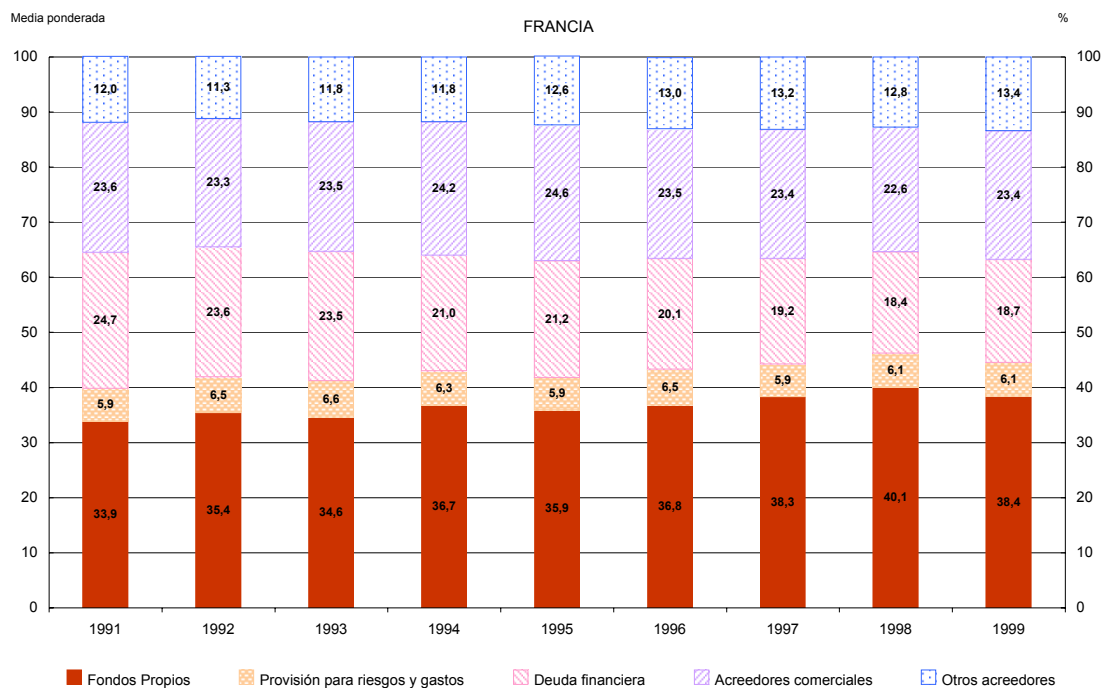

Fuentes: Banco de España y Banco de Francia.

### ESTRUCTURA DEL PASIVO POR SECTOR. BIENES DE CONSUMO

GRÁFICO III.1.2.5

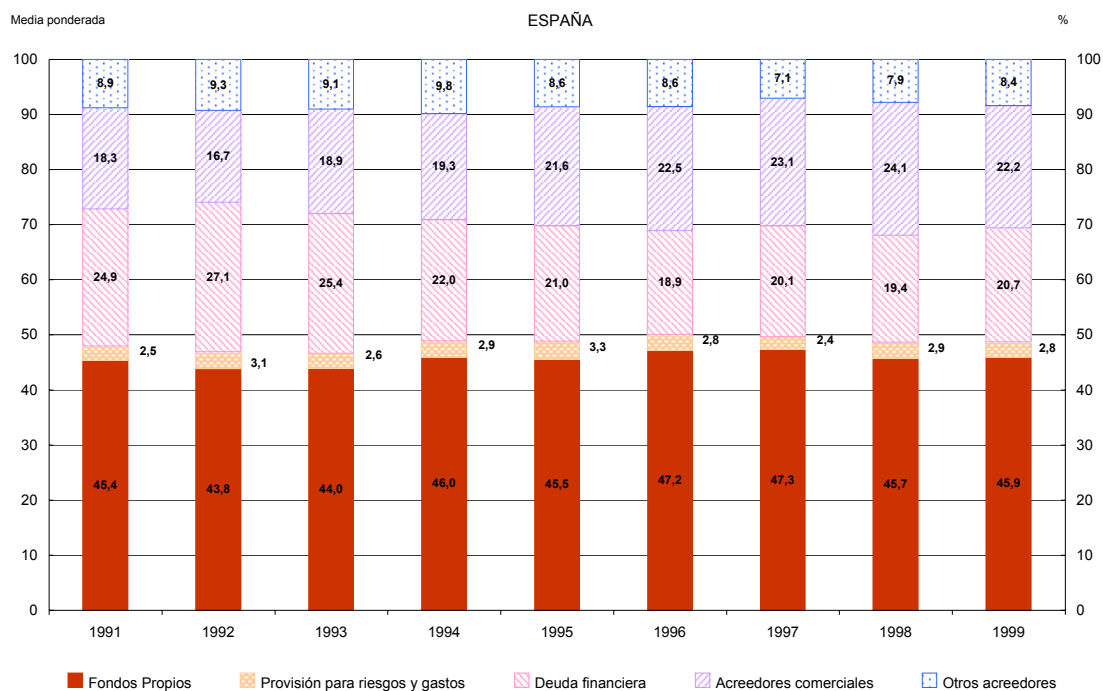
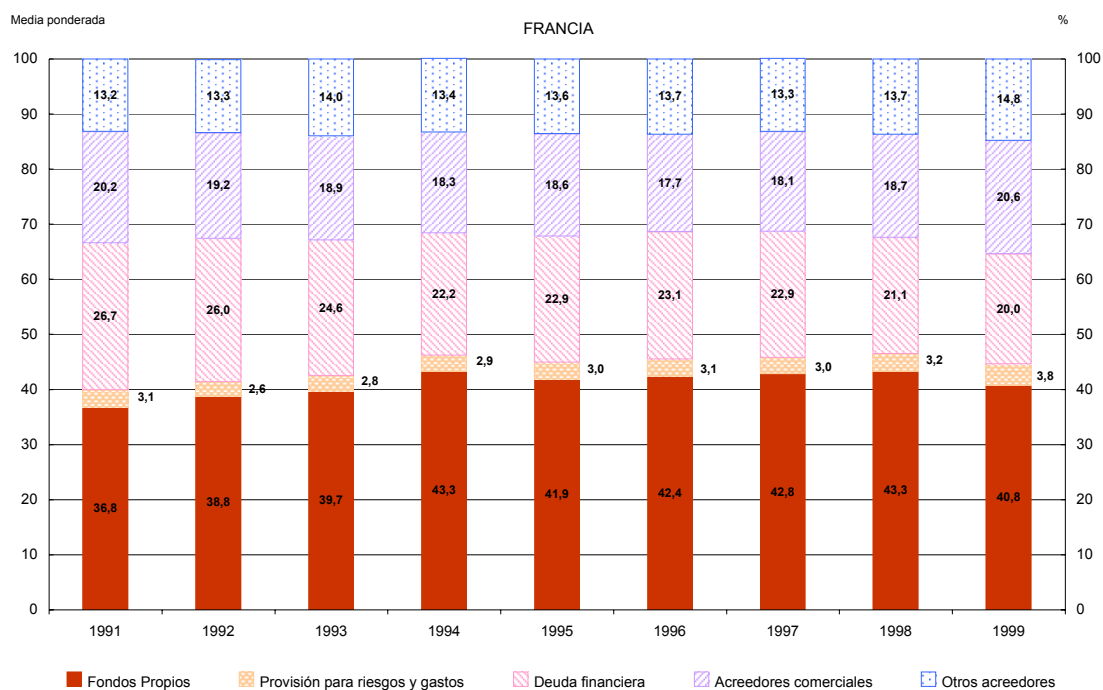

Fuentes: Banco de España y Banco de Francia.

### ESTRUCTURA DEL PASIVO POR SECTOR. BIENES INTERMEDIOS

GRÁFICO III.1.2.6

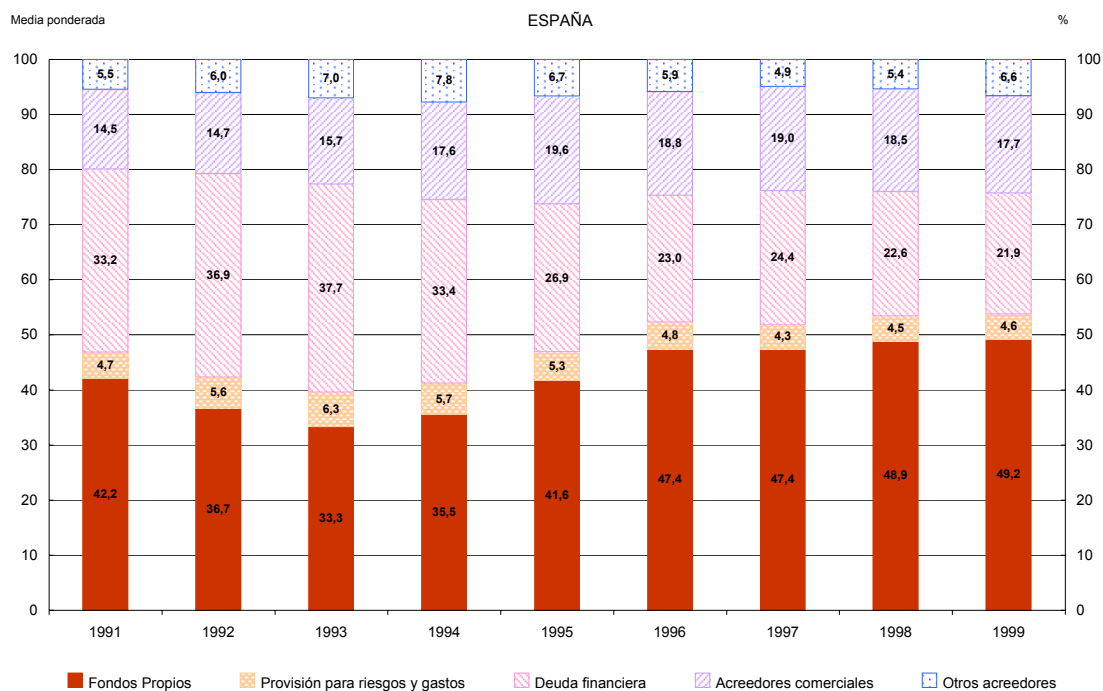
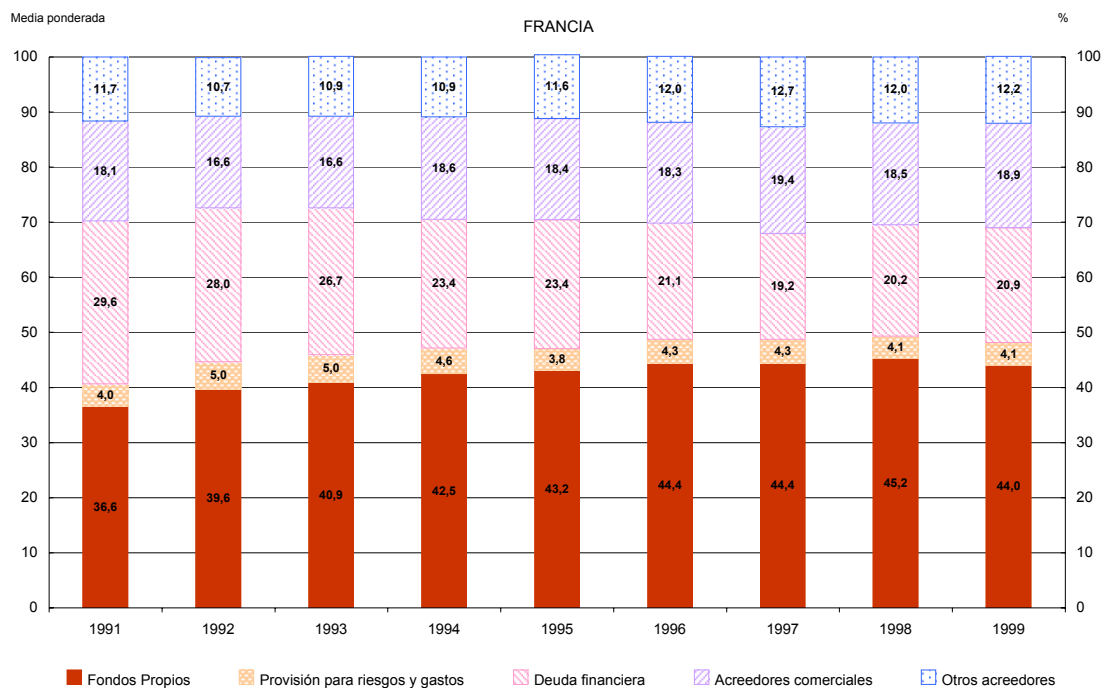

Fuentes: Banco de España y Banco de Francia.

## ESTRUCTURA DEL PASIVO POR SECTOR. BIENES DE EQUIPO

GRÁFICO III.1.2.7

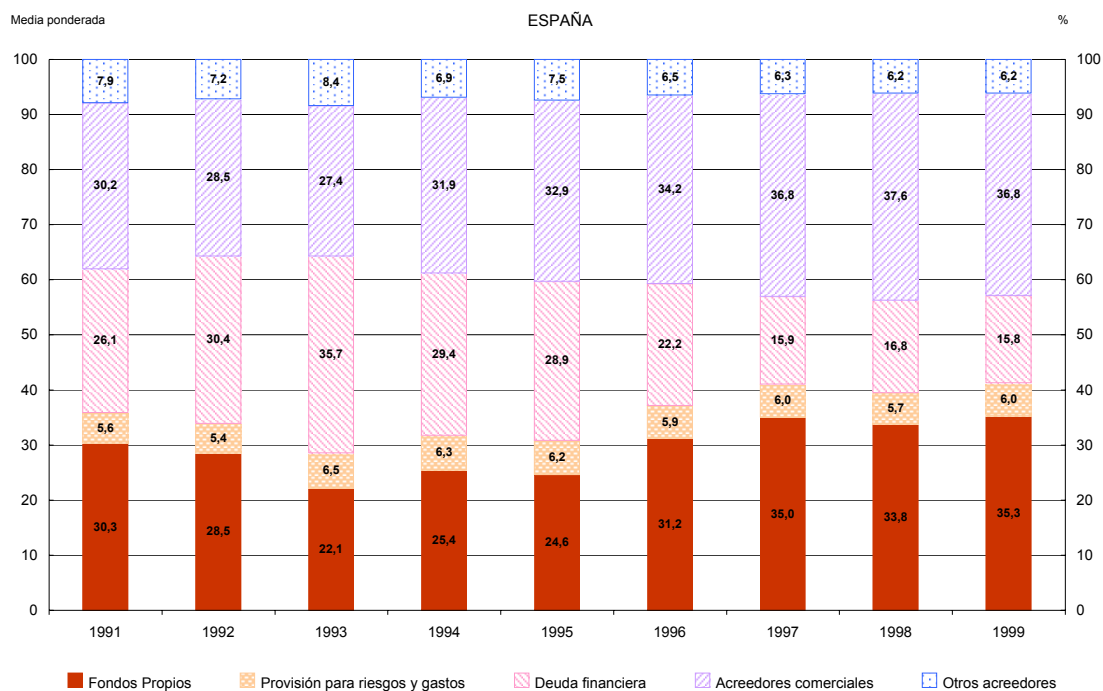
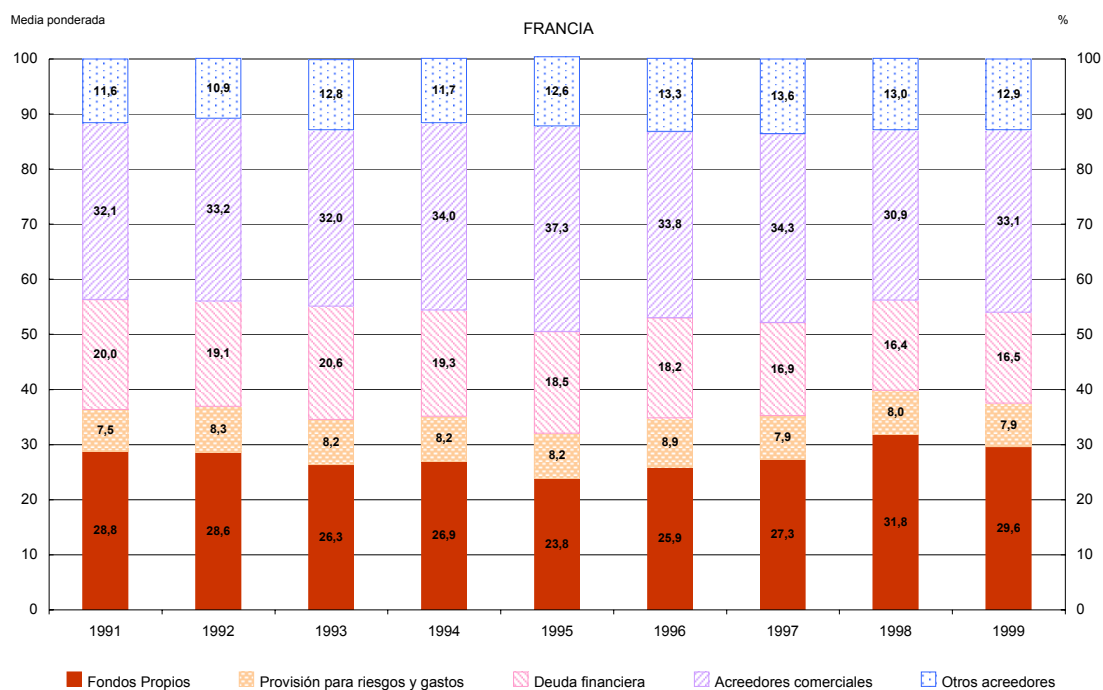

Fuentes: Banco de España y Banco de Francia.

## FONDOS PROPIOS/TOTAL PASIVO

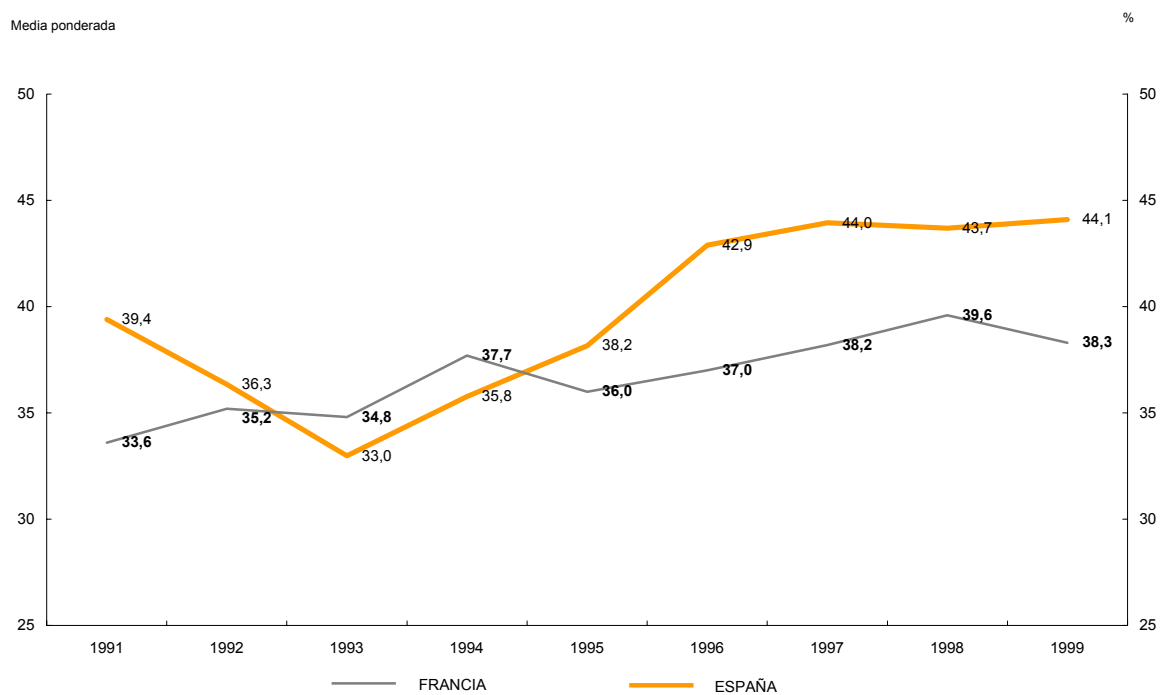

Fuentes: Banco de España y Banco de Francia.

FONDOS PROPIOS/TOTAL PASIVO.  
ANÁLISIS POR TAMAÑO

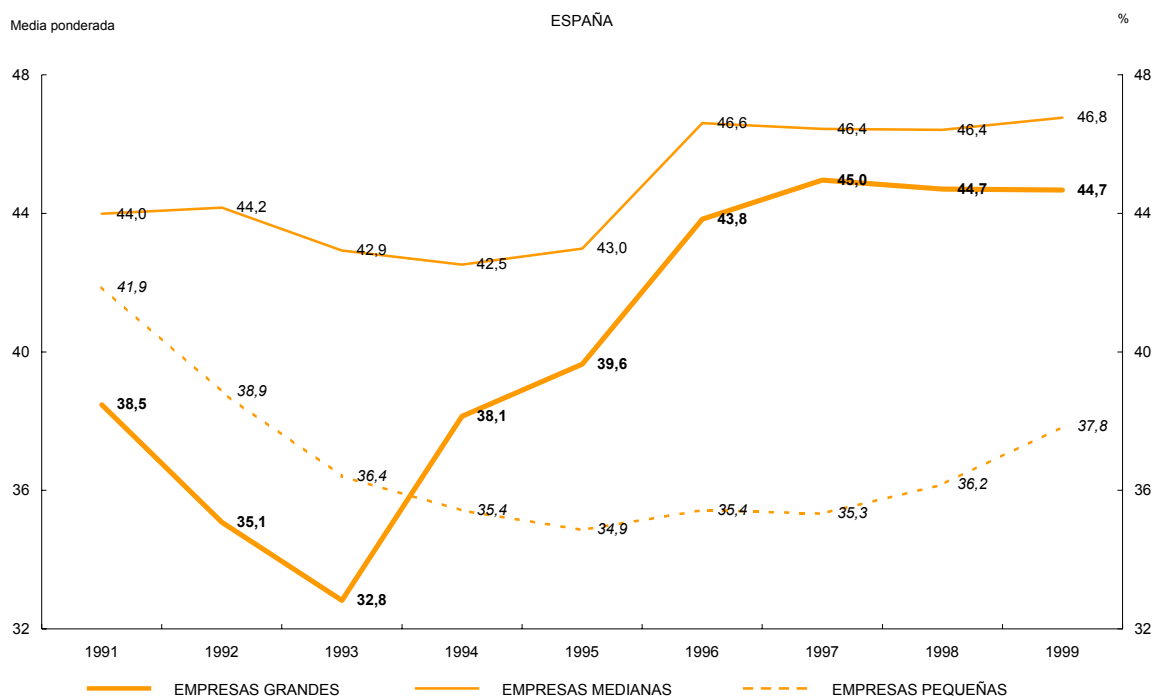
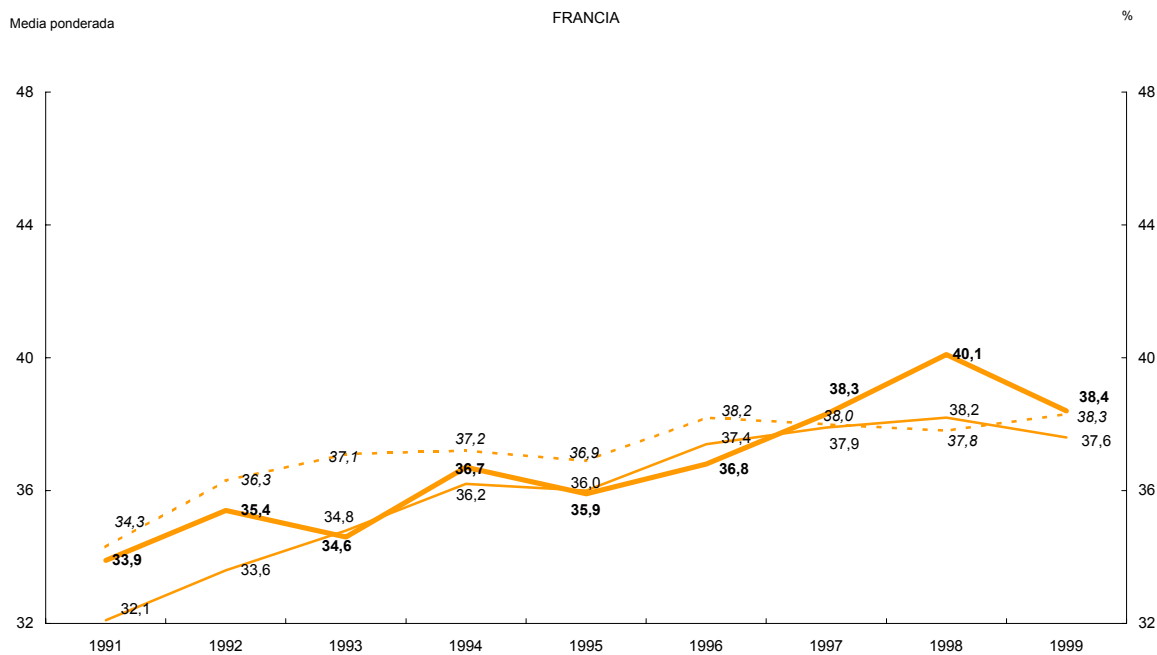

Fuentes: Banco de España y Banco de Francia.

FONDOS PROPIOS/TOTAL PASIVO.  
ANÁLISIS POR SECTOR

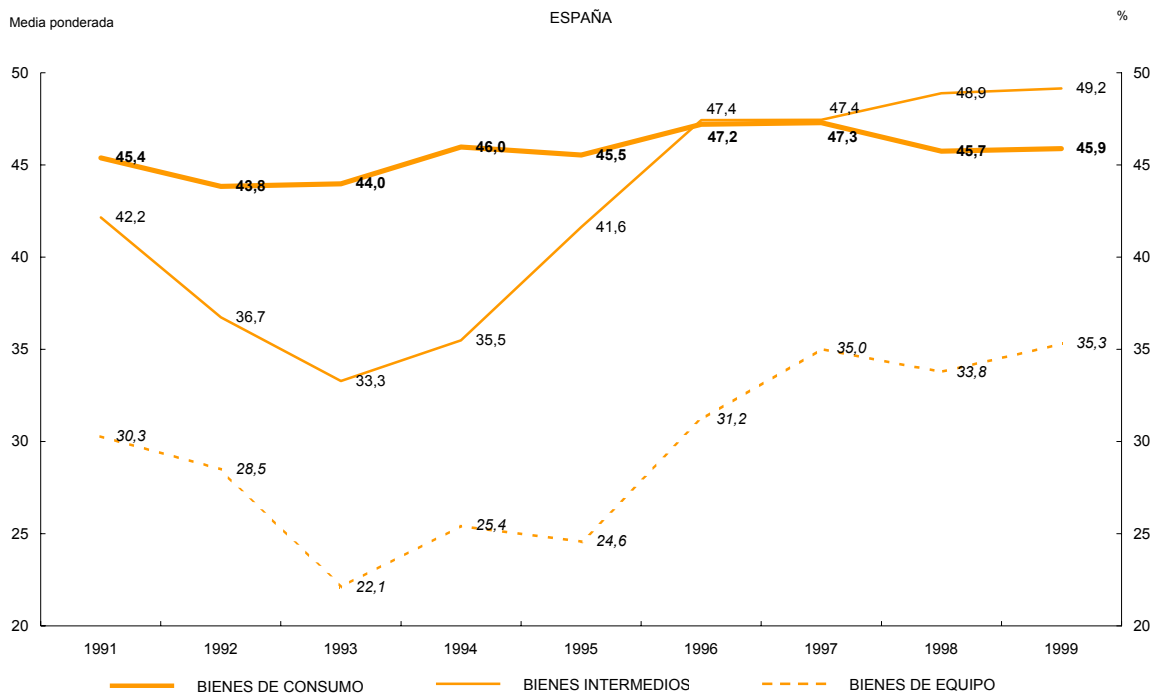
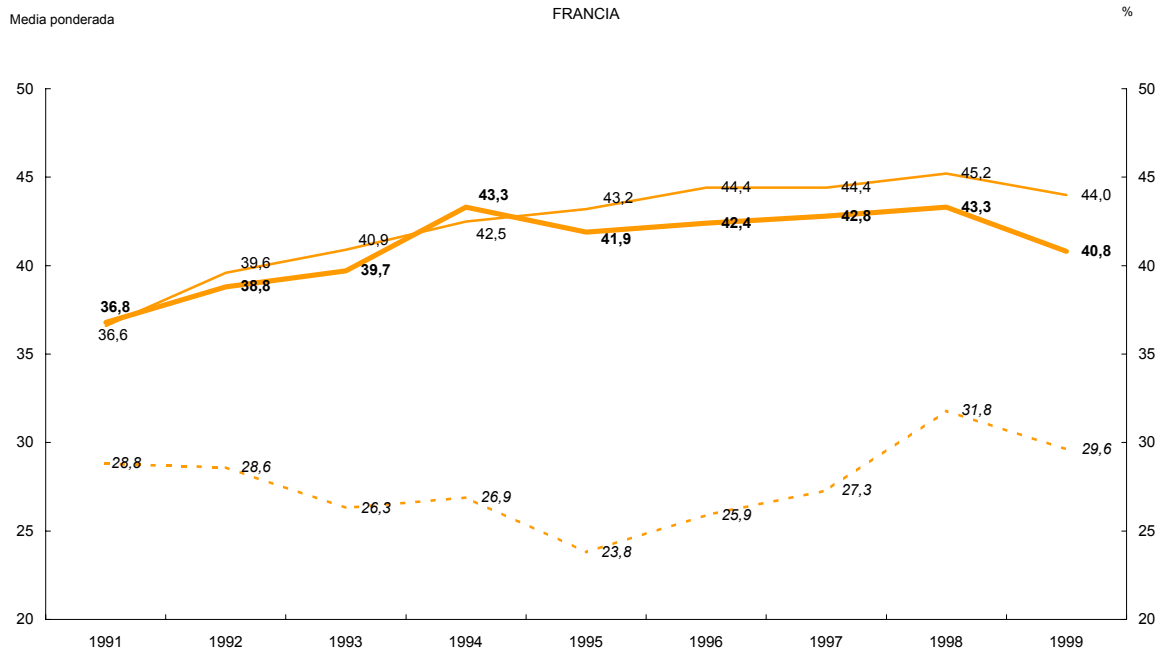

Fuentes: Banco de España y Banco de Francia.

## PROVISIONES PARA RIESGOS Y GASTOS/TOTAL PASIVO

Media ponderada

%

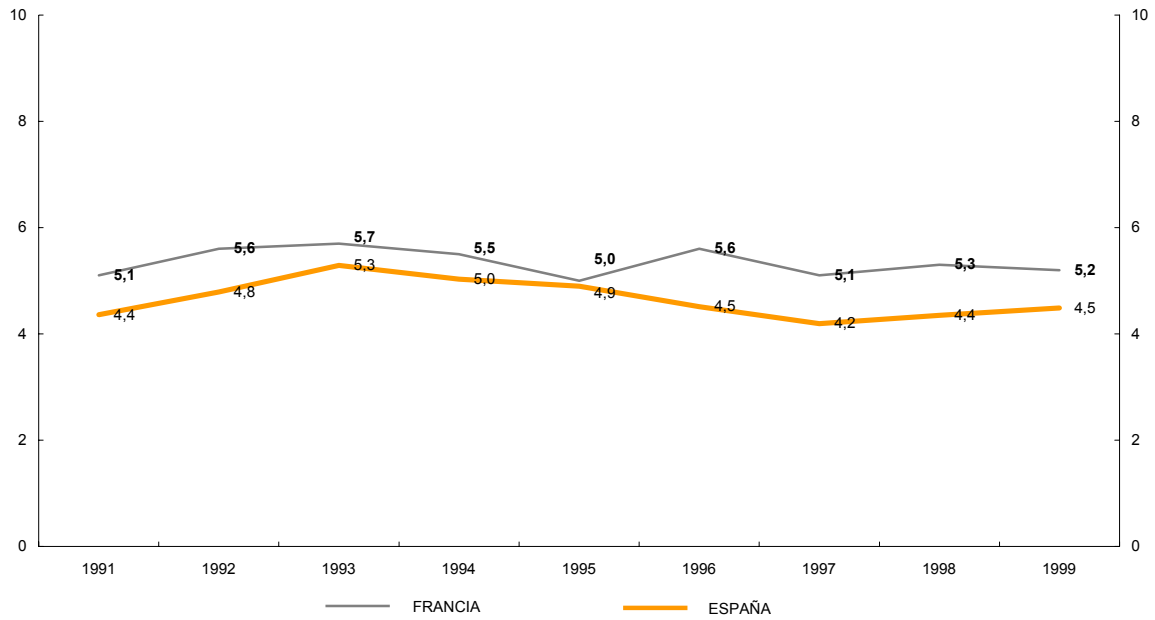

Fuentes: Banco de España y Banco de Francia.

**PROVISIONES PARA RIESGOS Y GASTOS/TOTAL PASIVO.  
ANÁLISIS POR TAMAÑO**

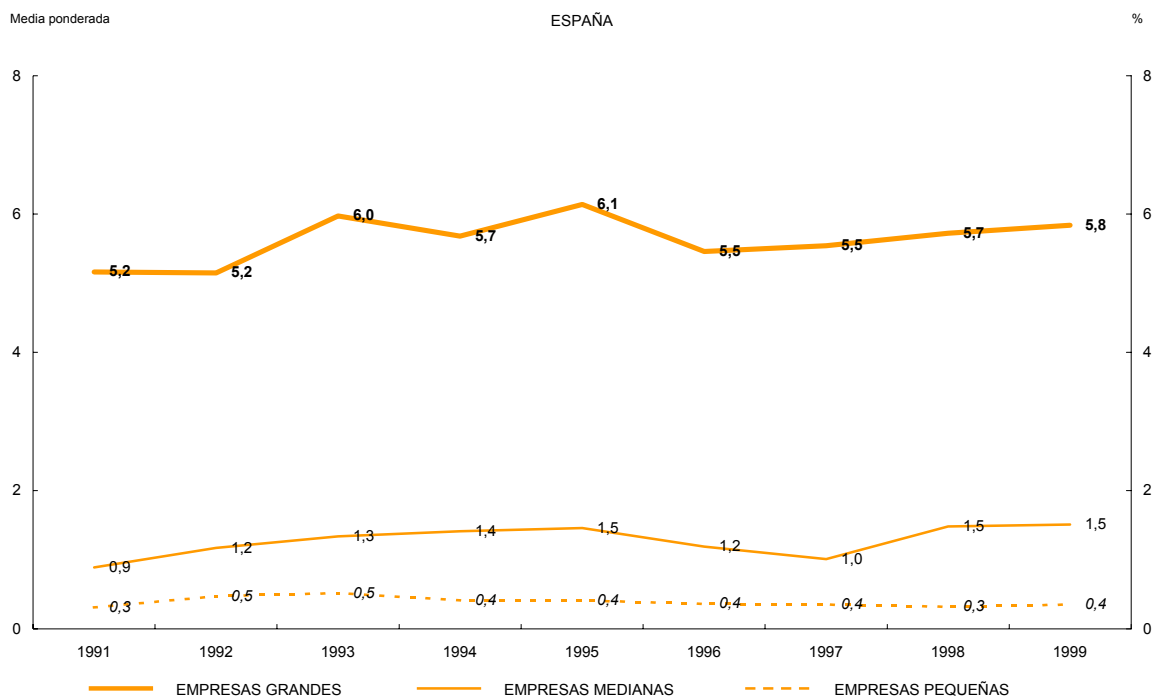
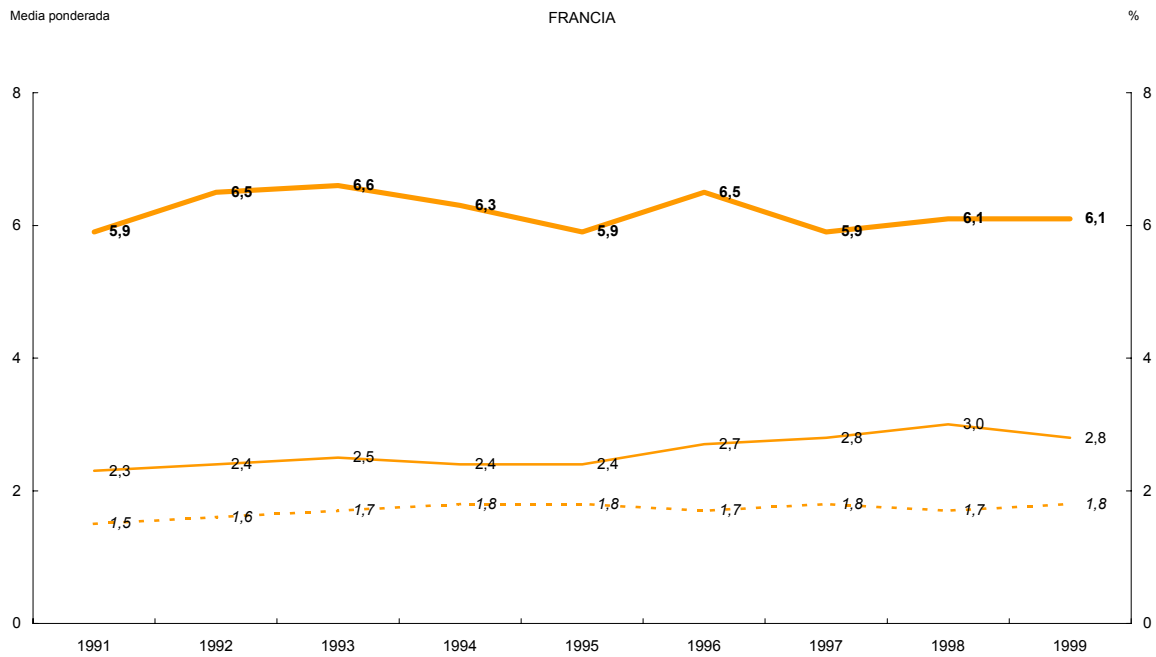

Fuentes: Banco de España y Banco de Francia.

**PROVISIONES PARA RIESGOS Y GASTOS/TOTAL PASIVO.  
ANÁLISIS POR SECTOR**

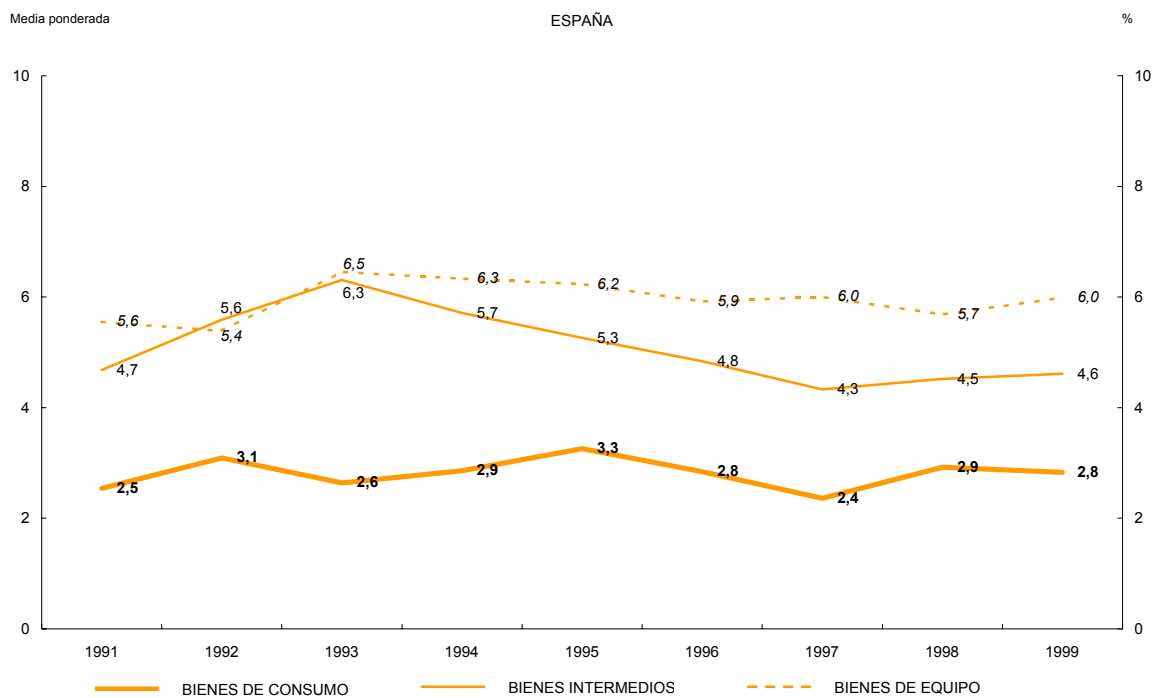
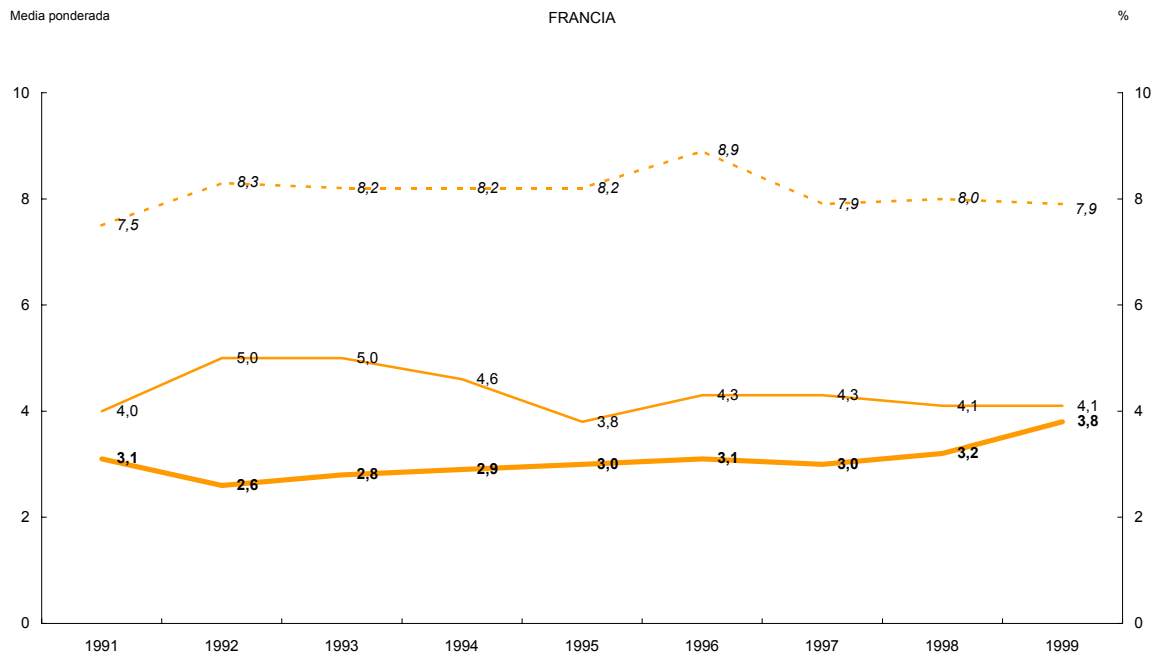

Fuentes: Banco de España y Banco de Francia.

## DEUDA FINANCIERA/TOTAL PASIVO

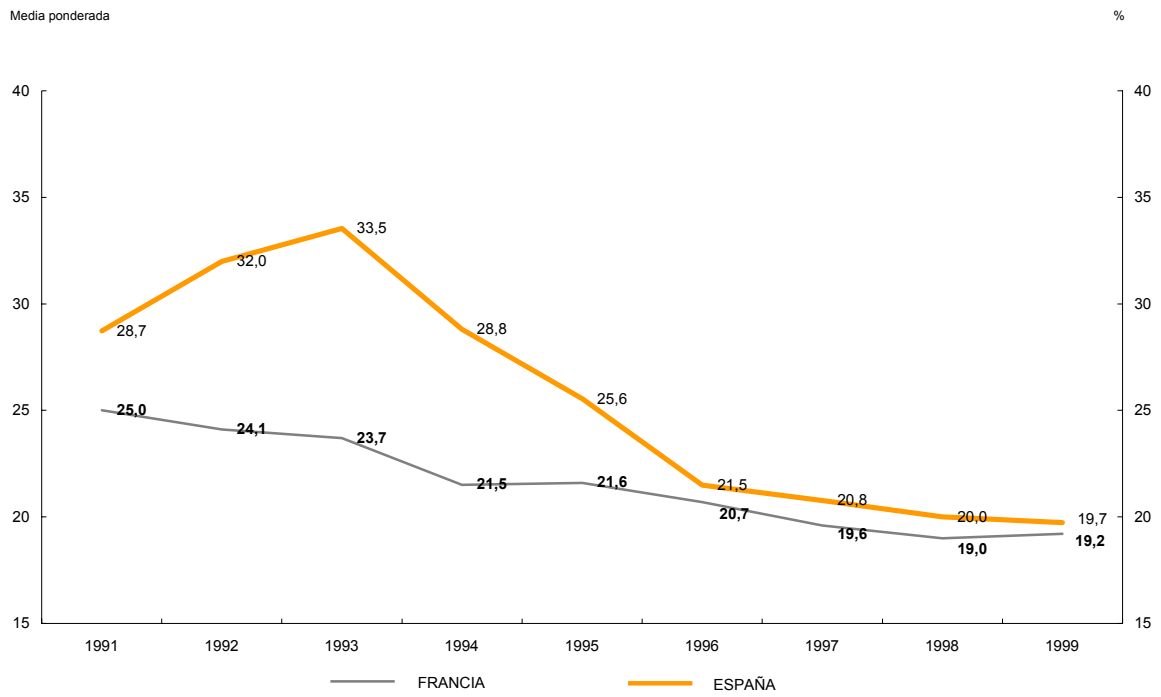

Fuentes: Banco de España y Banco de Francia.

### DEUDA FINANCIERA/TOTAL PASIVO. ANÁLISIS POR TAMAÑO

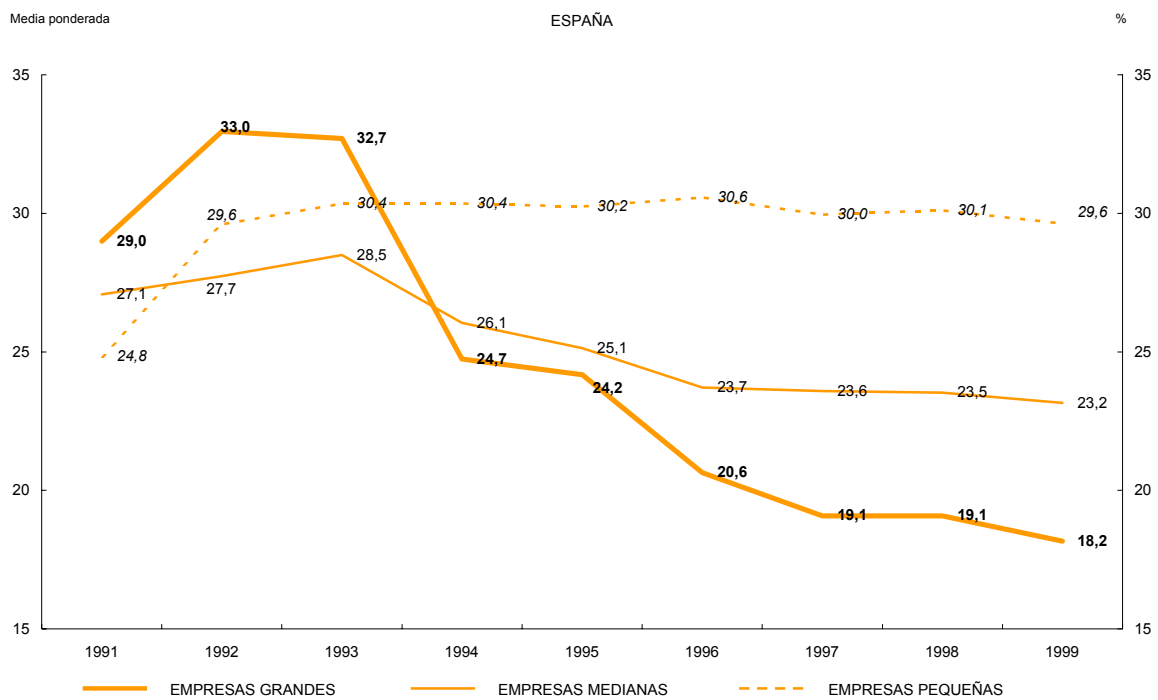
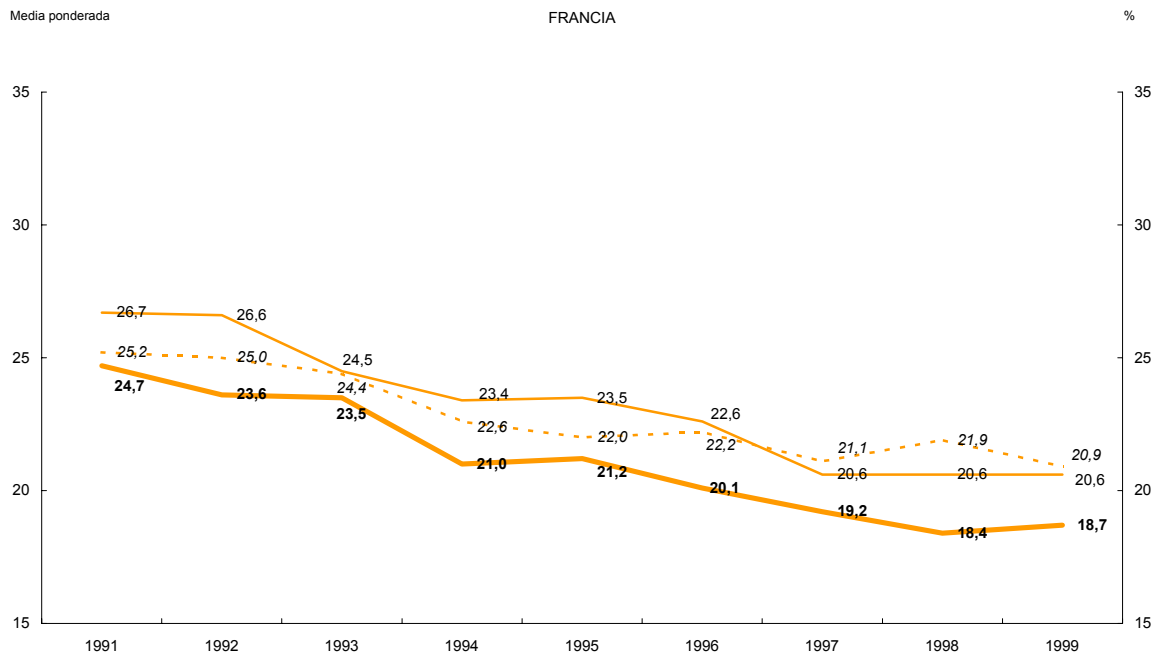

Fuentes: Banco de España y Banco de Francia.

### DEUDA FINANCIERA/TOTAL PASIVO. ANÁLISIS POR SECTOR

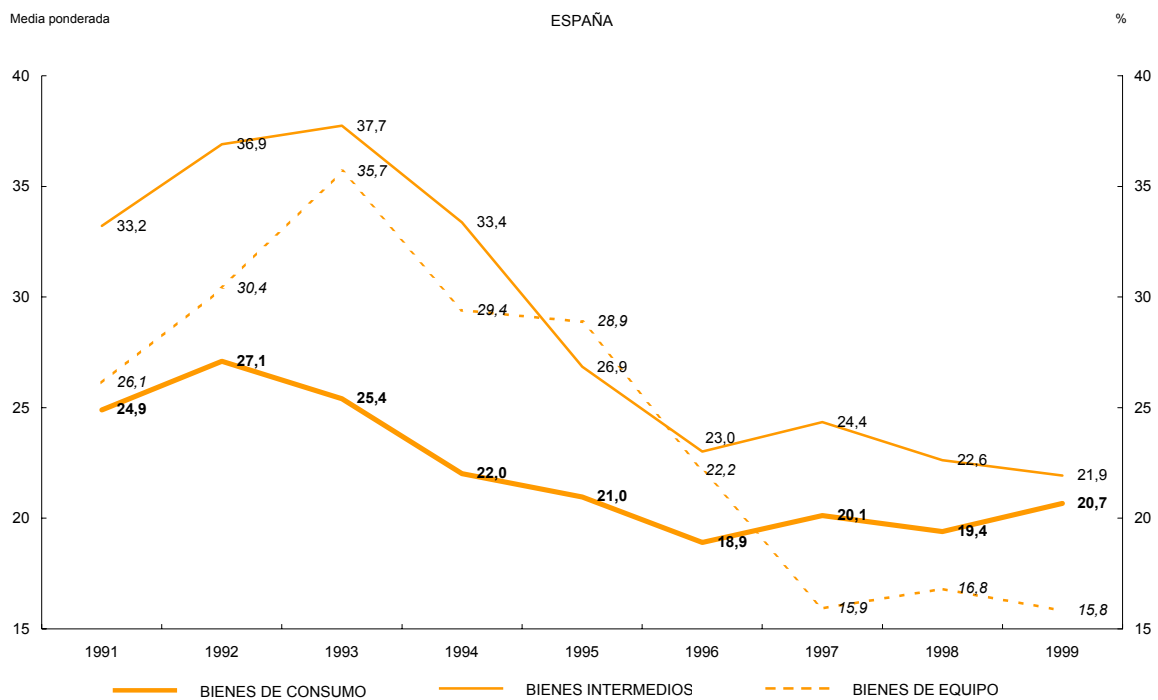
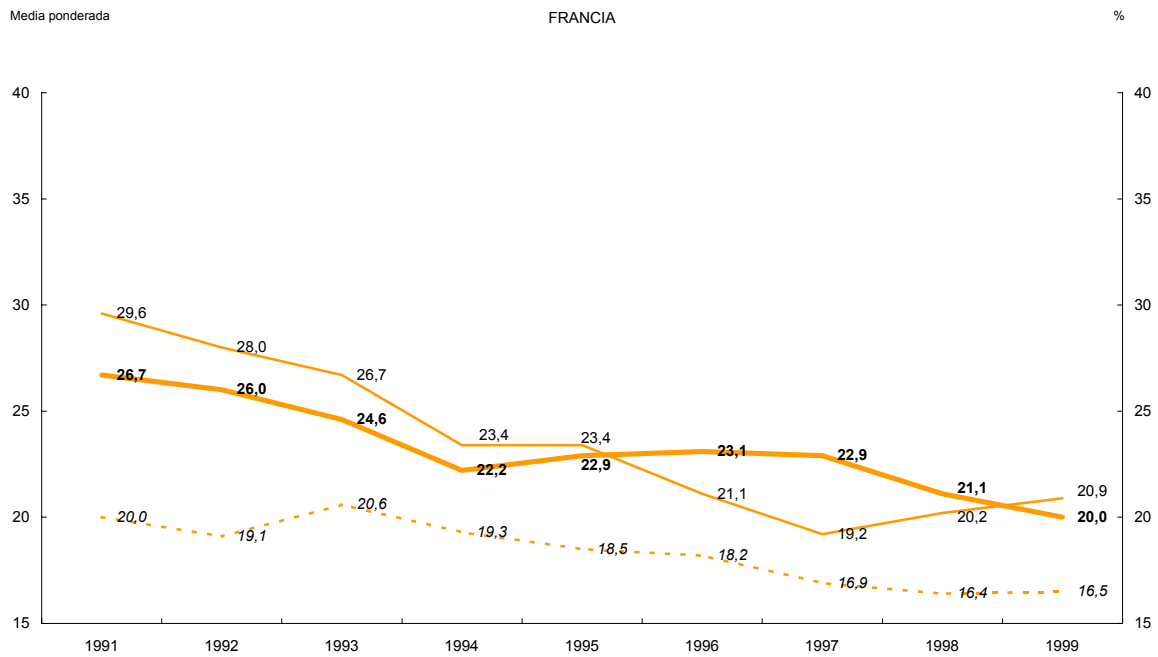

Fuentes: Banco de España y Banco de Francia.

## DEUDAS CON ENTIDADES DE CRÉDITO/TOTAL PASIVO

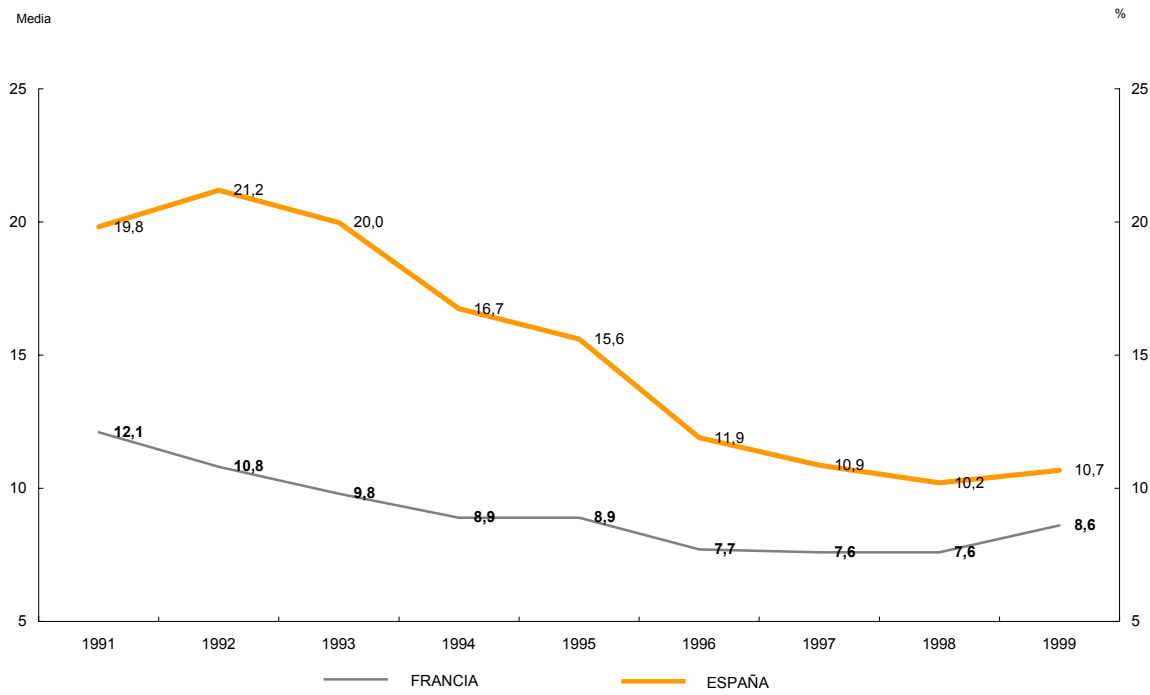

Fuentes: Banco de España y Banco de Francia.

### DEUDAS CON ENTIDADES DE CRÉDITO/TOTAL PASIVO. ANÁLISIS POR TAMAÑO

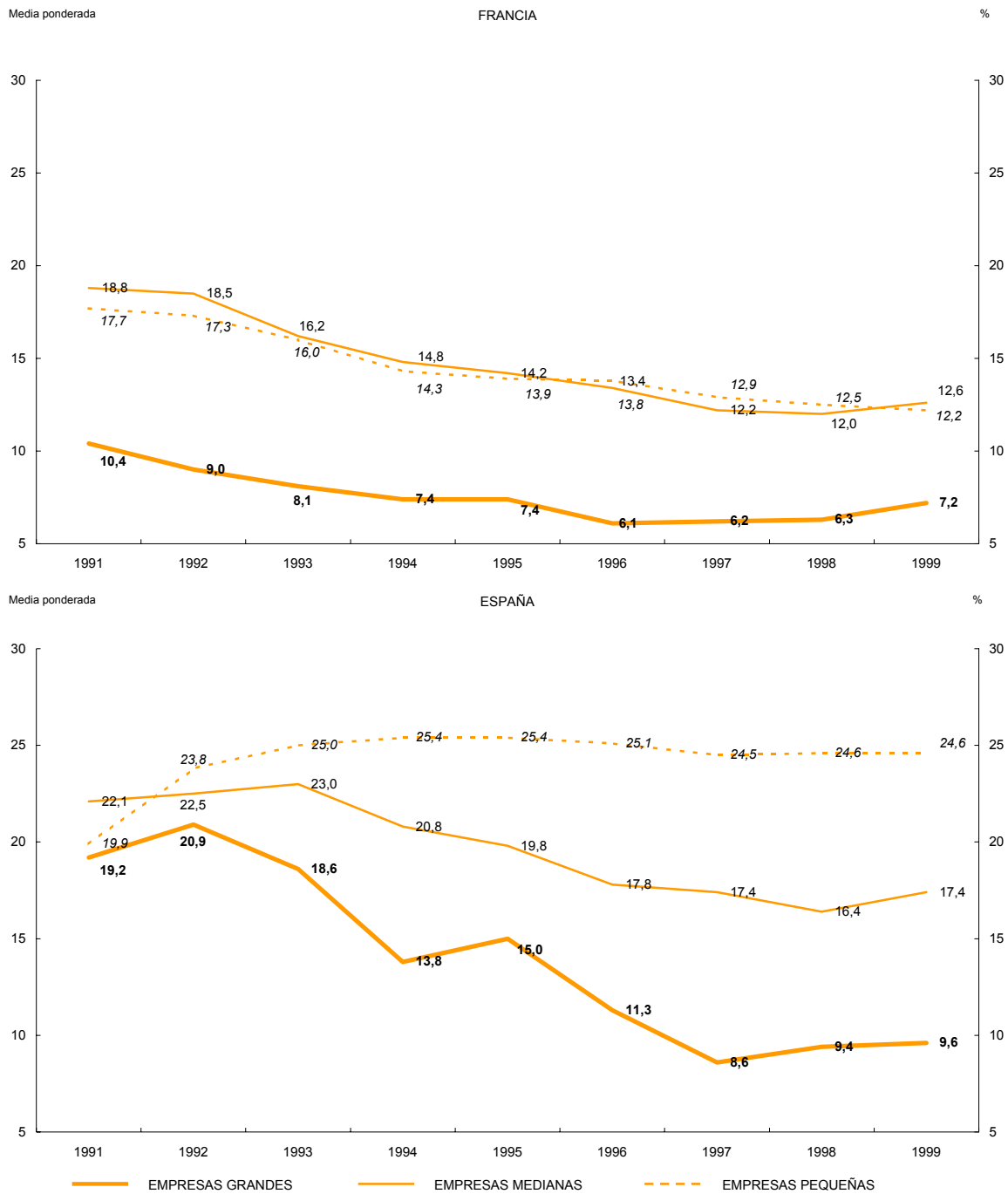

Fuentes: Banco de España y Banco de Francia.

**DEUDAS CON ENTIDADES DE CRÉDITO/TOTAL PASIVO.  
ANÁLISIS POR SECTOR**

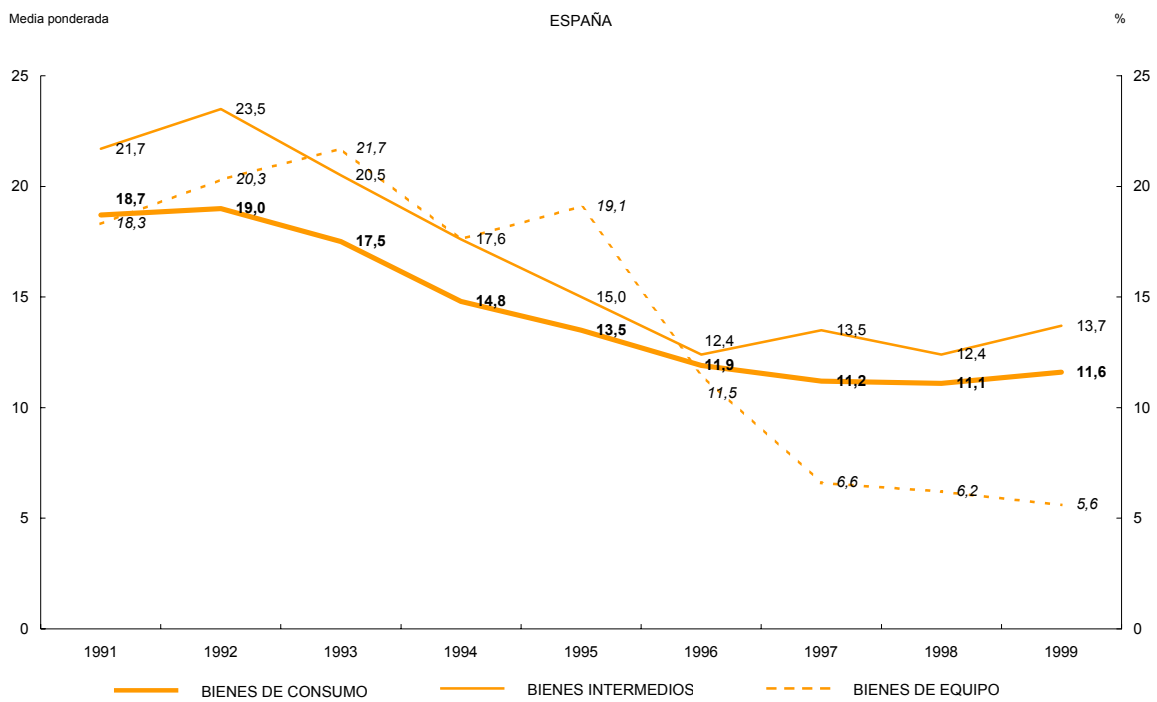
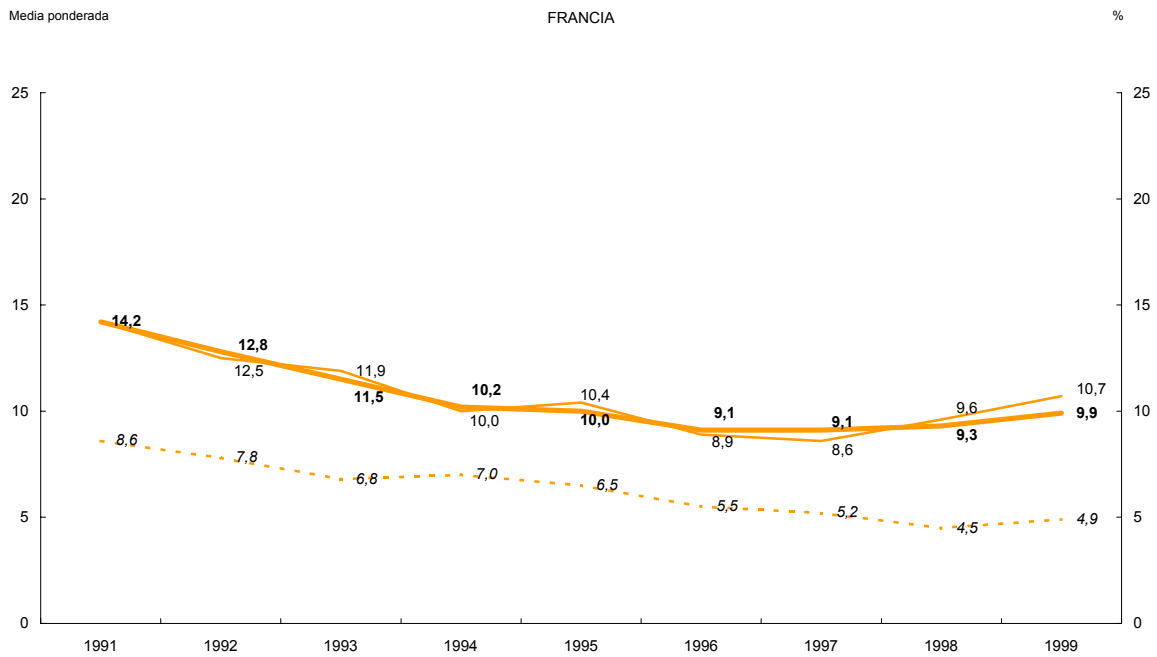

Fuentes: Banco de España y Banco de Francia.

## DEUDAS TOTALES Y FINANCIERAS CON EMPRESAS DEL GRUPO Y ASOCIADAS/TOTAL PASIVO

Media ponderada

%

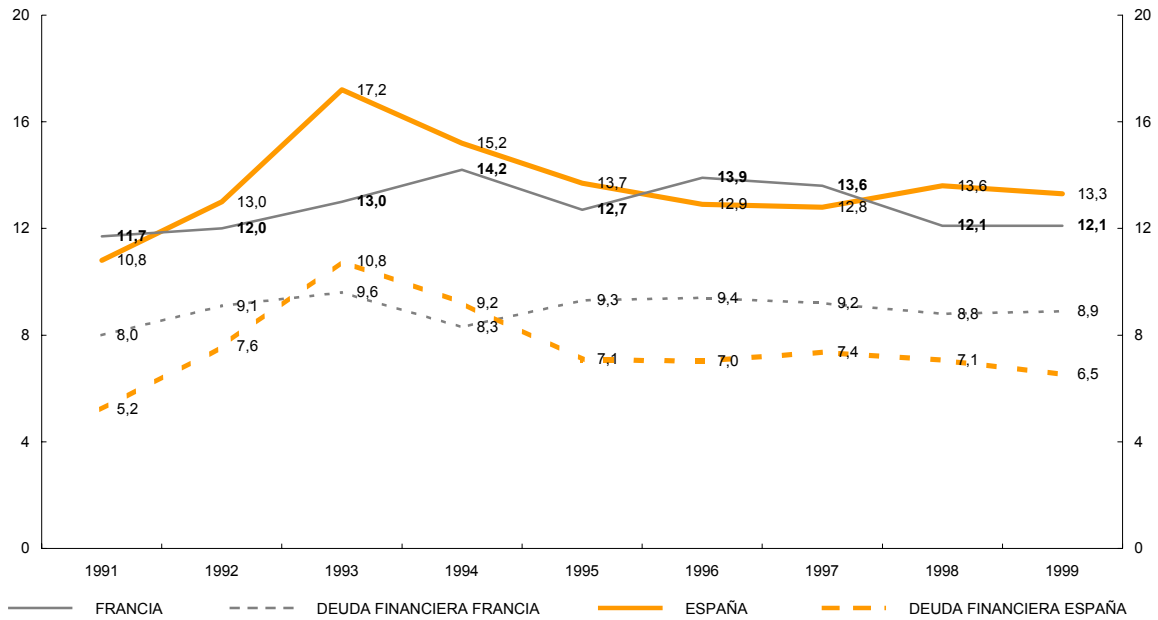

Fuentes: Banco de España y Banco de Francia.

**DEUDAS TOTALES Y FINANCIERAS CON EMPRESAS DEL GRUPO Y ASOCIADAS/TOTAL PASIVO.  
ANÁLISIS POR TAMAÑO**

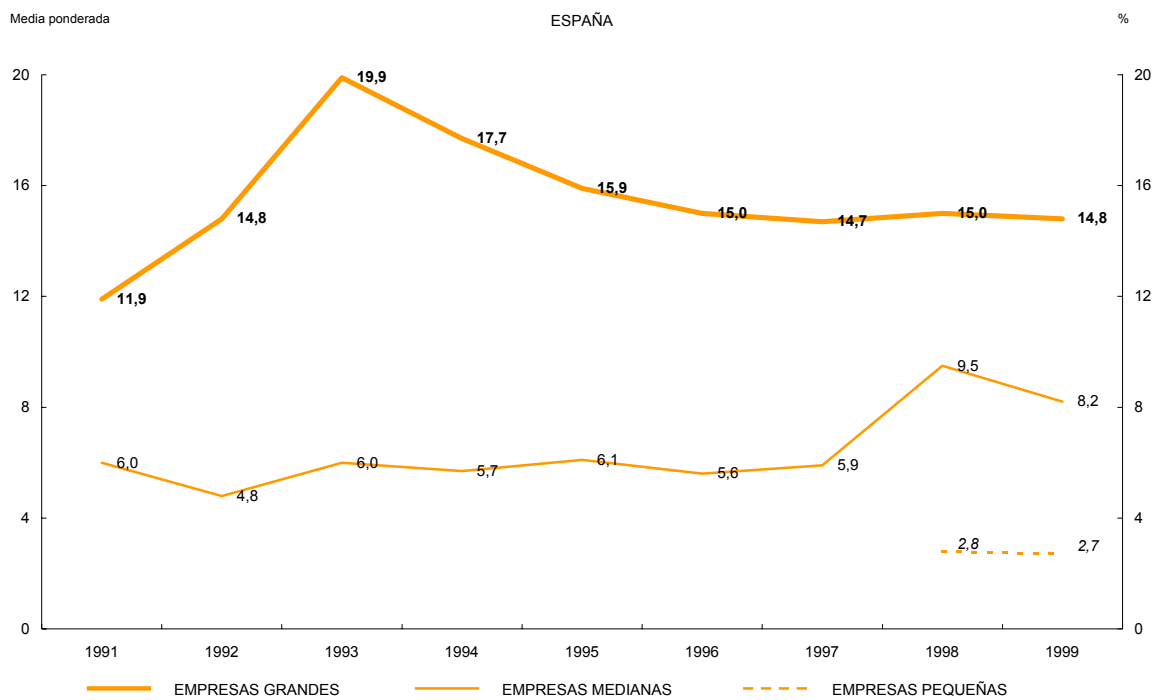
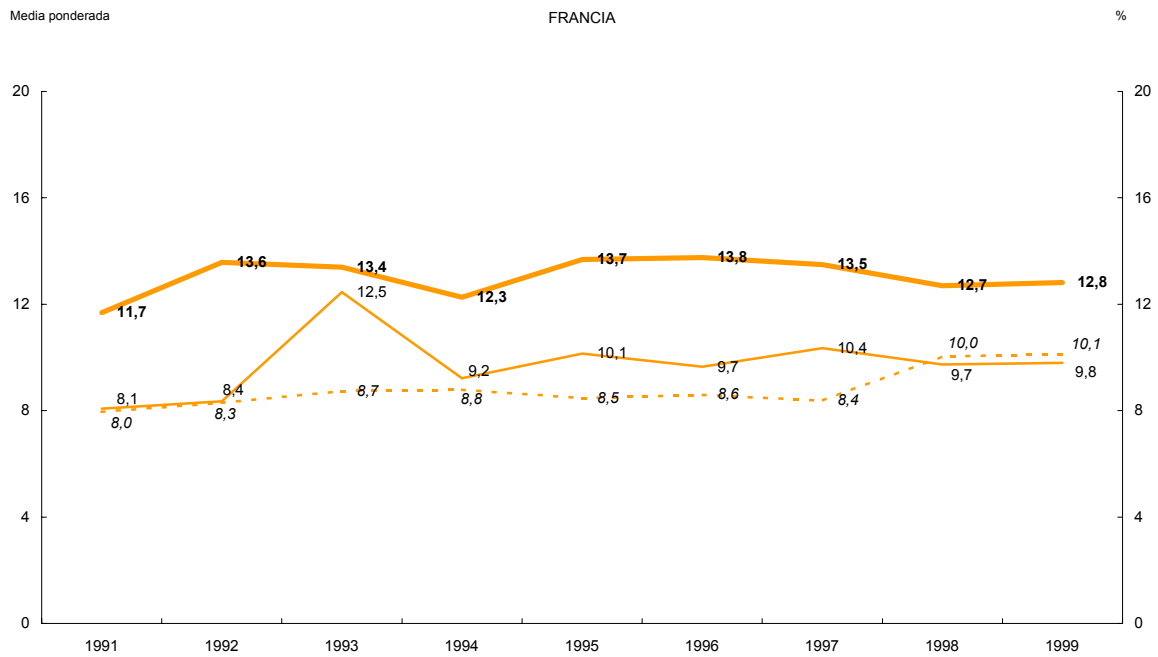

Fuentes: Banco de España y Banco de Francia.

**DEUDAS TOTALES Y FINANCIERAS CON EMPRESAS DEL GRUPO Y ASOCIADAS/TOTAL PASIVO.  
ANÁLISIS POR SECTOR**

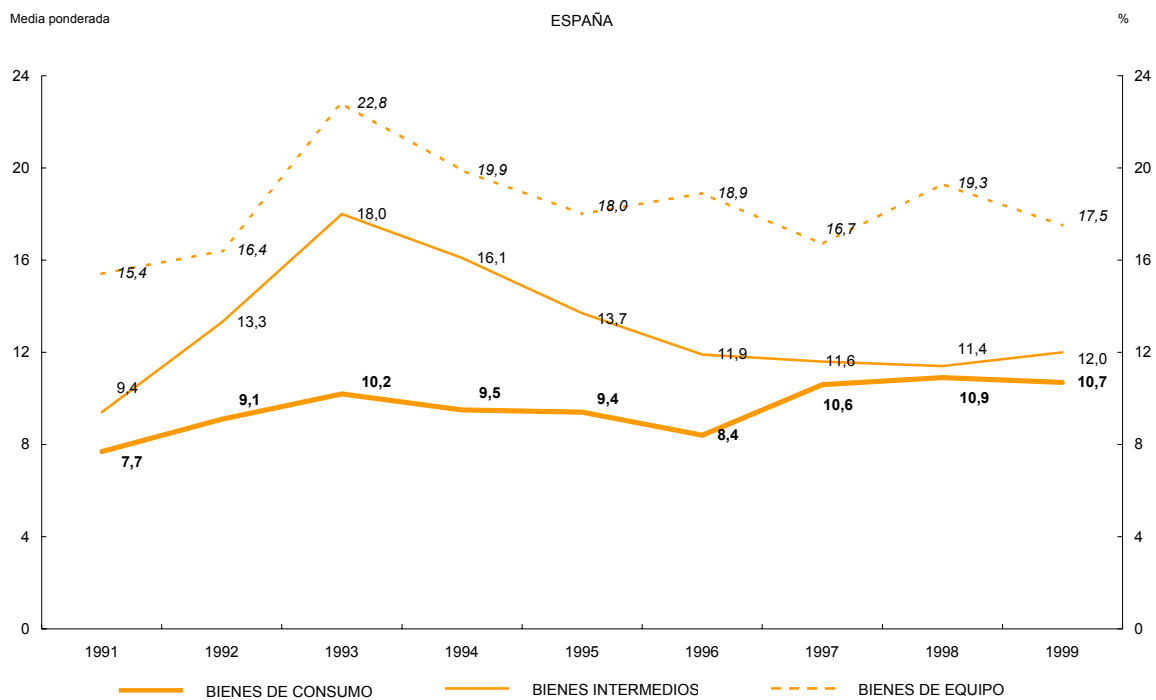
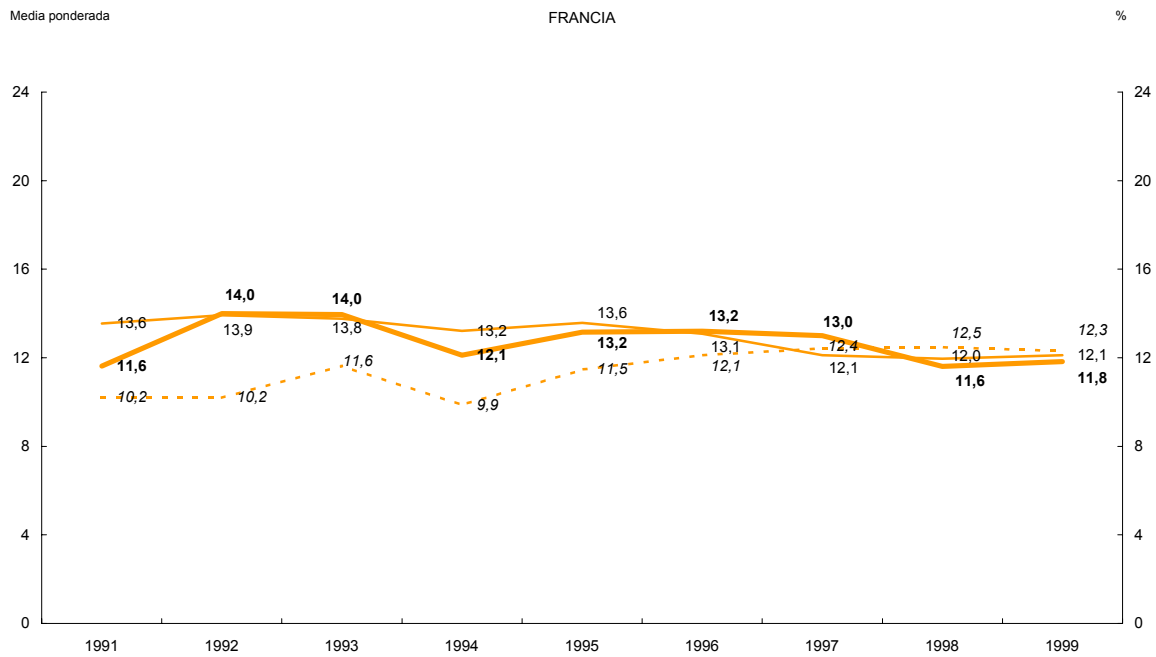

Fuentes: Banco de España y Banco de Francia.

## ACREEDORES COMERCIALES/TOTAL PASIVO

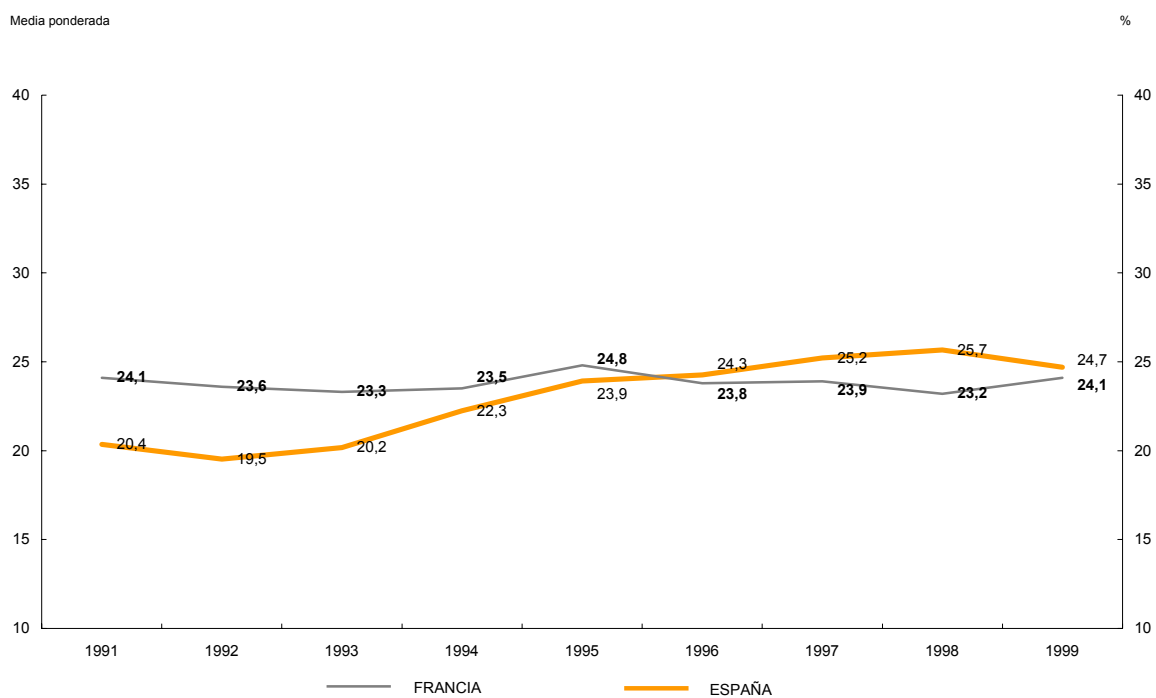

Fuentes: Banco de España y Banco de Francia.

**ACREEDORES COMERCIALES/TOTAL PASIVO.  
ANÁLISIS POR TAMAÑO**

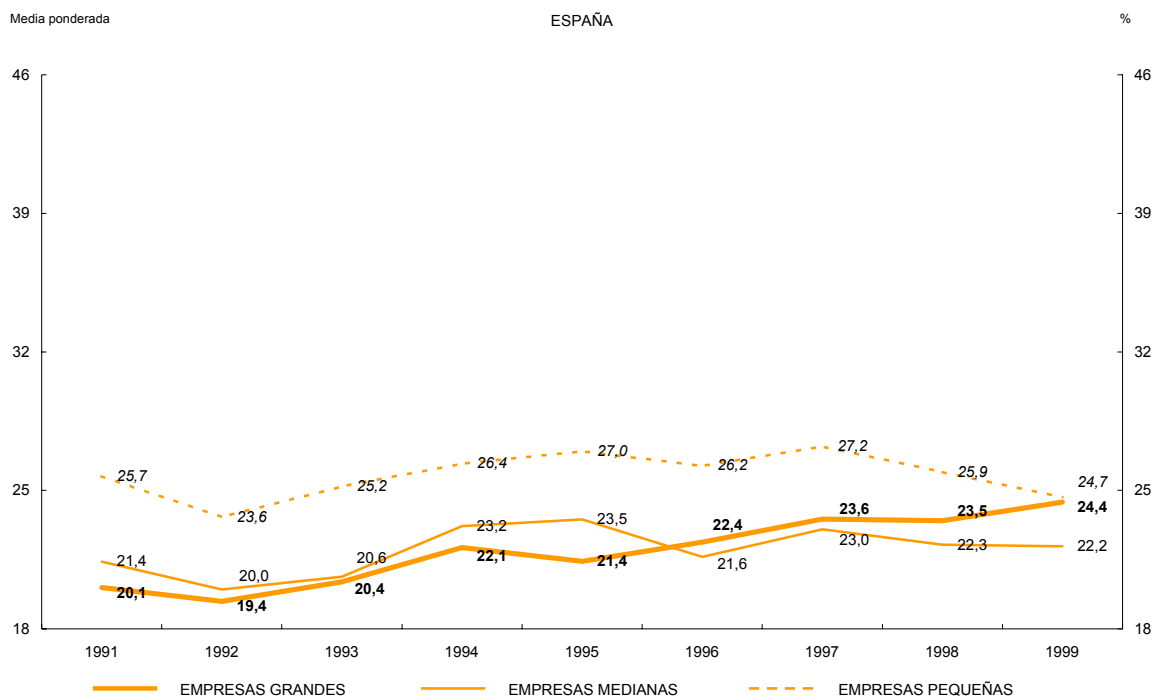
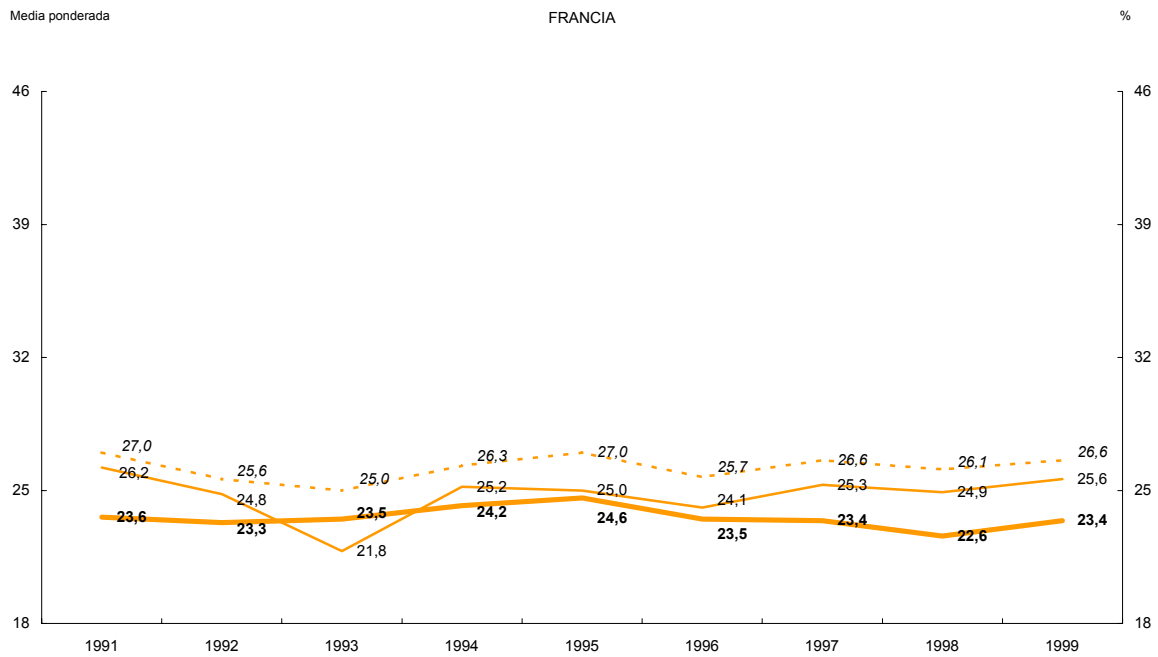

Fuentes: Banco de España y Banco de Francia.

**ACREEDORES COMERCIALES/TOTAL PASIVO.  
ANÁLISIS POR SECTOR**

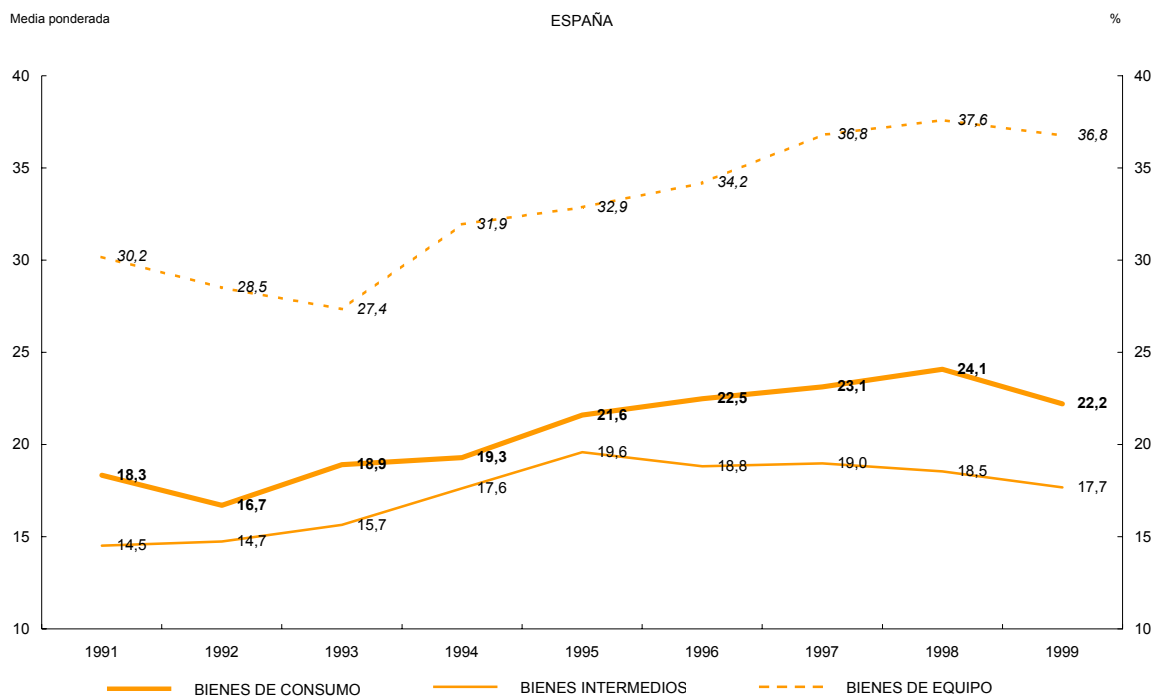
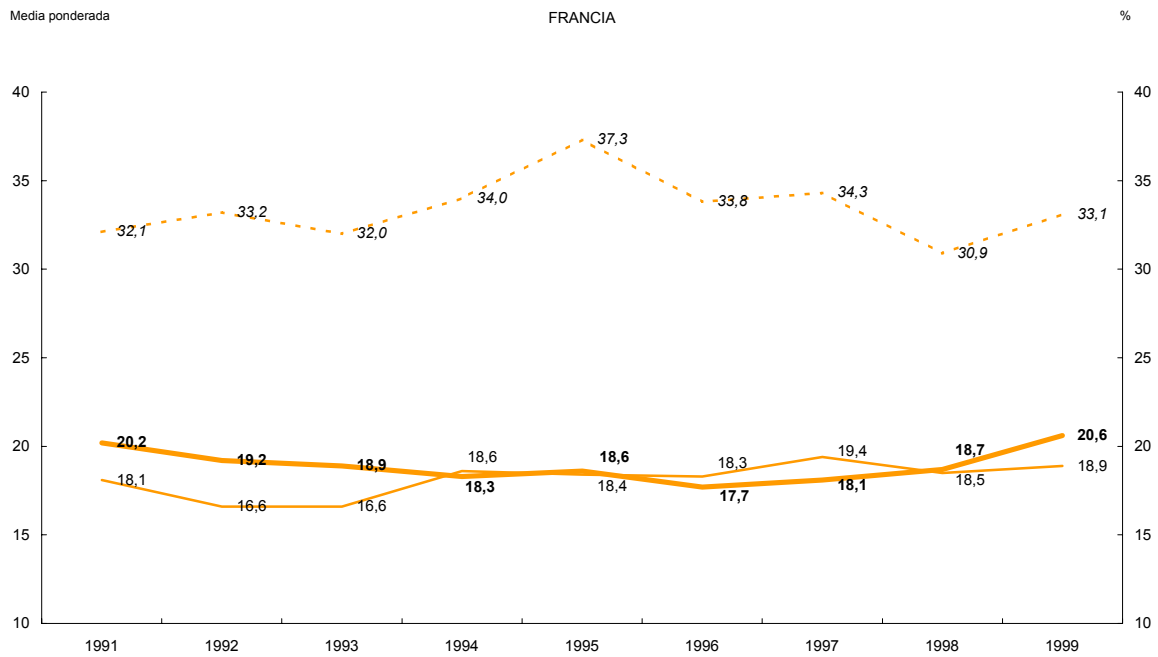

Fuentes: Banco de España y Banco de Francia.

## PERÍODO MEDIO DE PAGO A PROVEEDORES

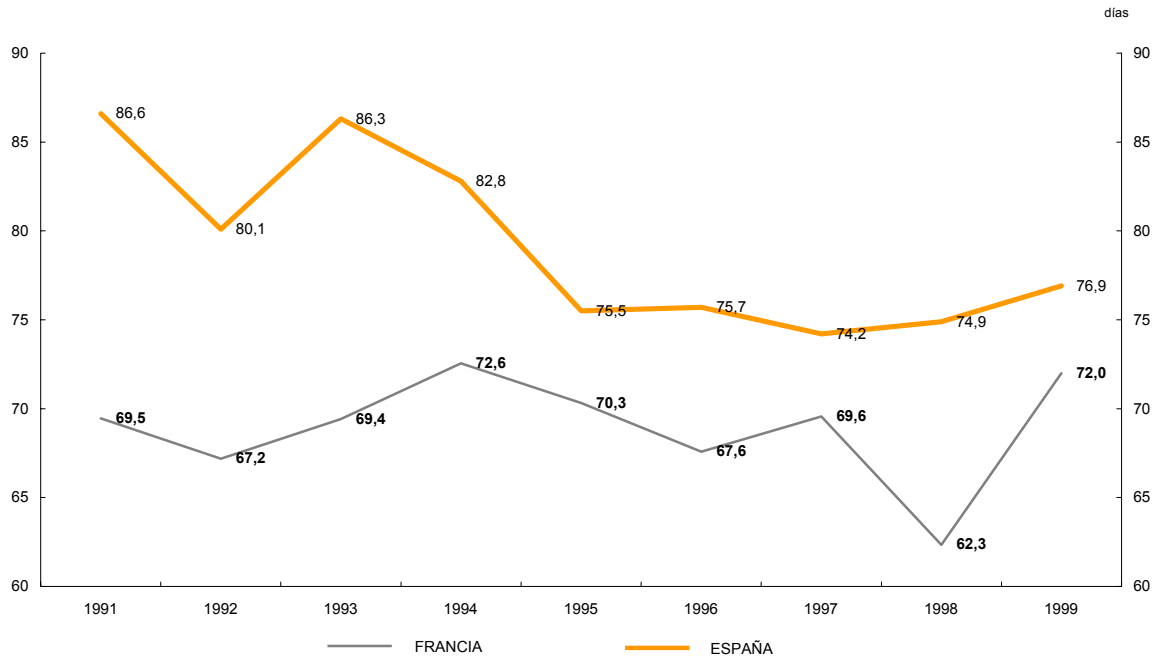

Fuentes: Banco de España y Banco de Francia.

**PERÍODO MEDIO DE PAGO A PROVEEDORES.  
ANÁLISIS POR TAMAÑO**

FRANCIA

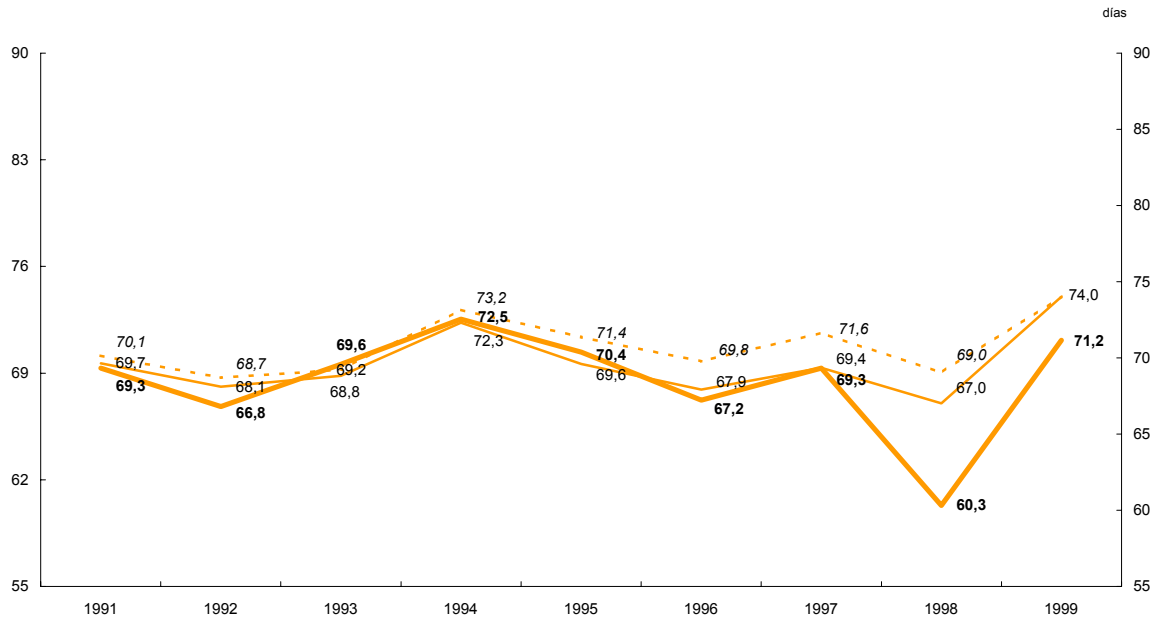

ESPAÑA

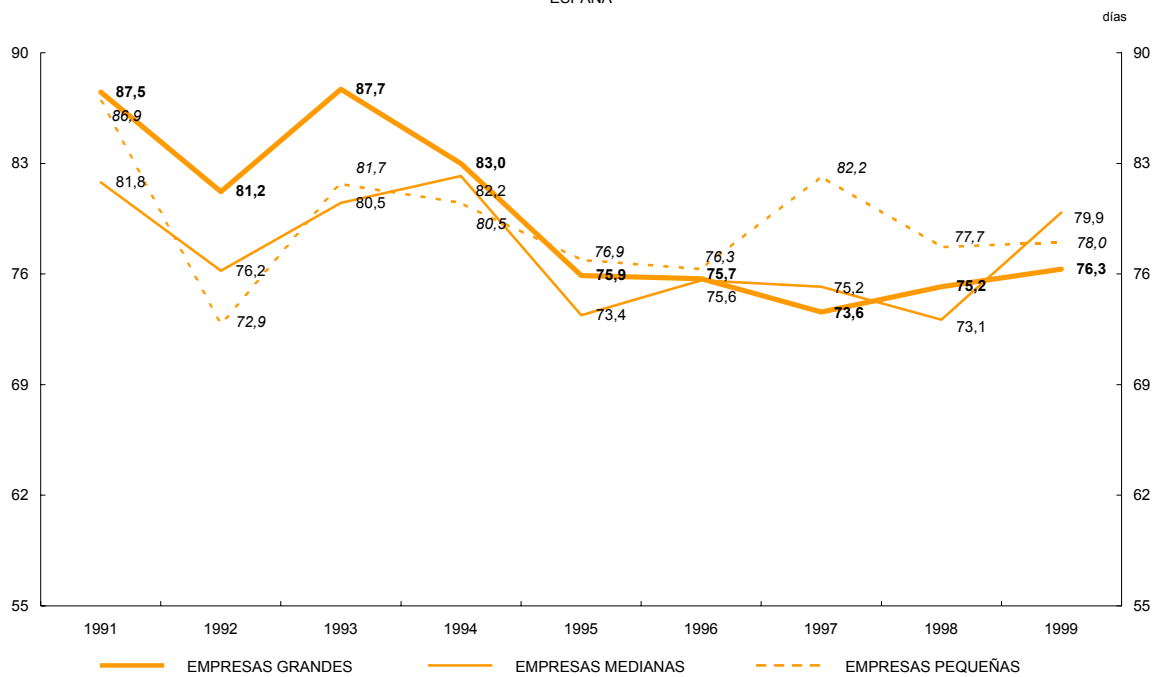

Fuentes: Banco de España y Banco de Francia.

**DEUDA FINANCIERA.  
TOTAL INDUSTRIA (MUESTRA)**

**FRANCIA  
(1991)**

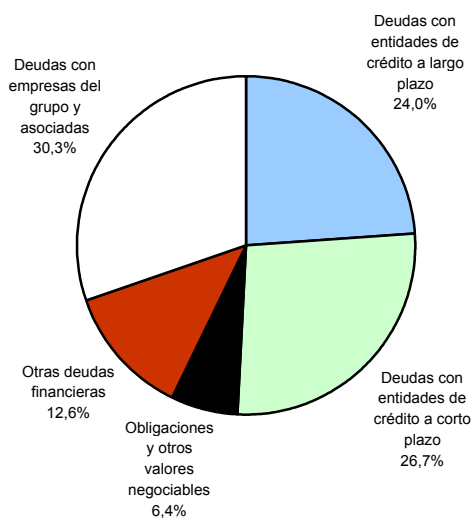

**ESPAÑA  
(1991)**

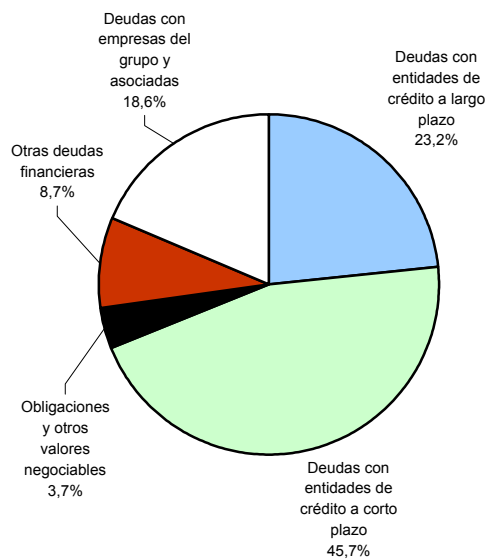

**FRANCIA  
(1999)**

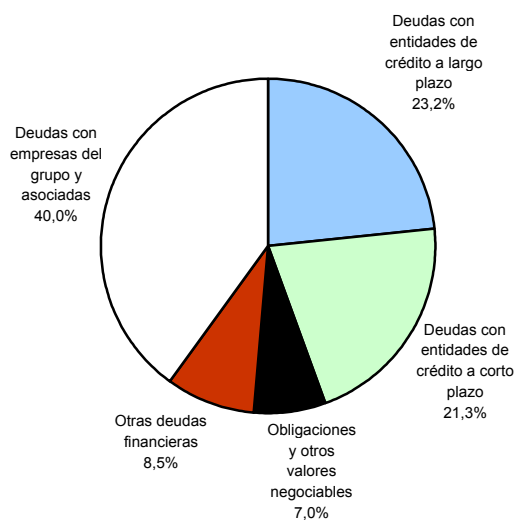

**ESPAÑA  
(1999)**



Fuentes: Banco de España y Banco de Francia.

**DEUDA FINANCIERA.  
ANÁLISIS POR TAMAÑO**

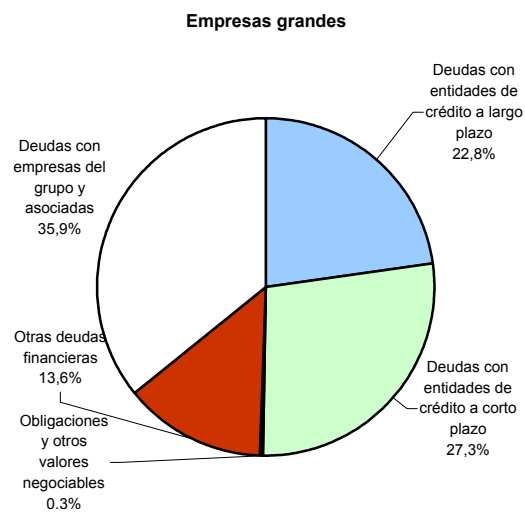
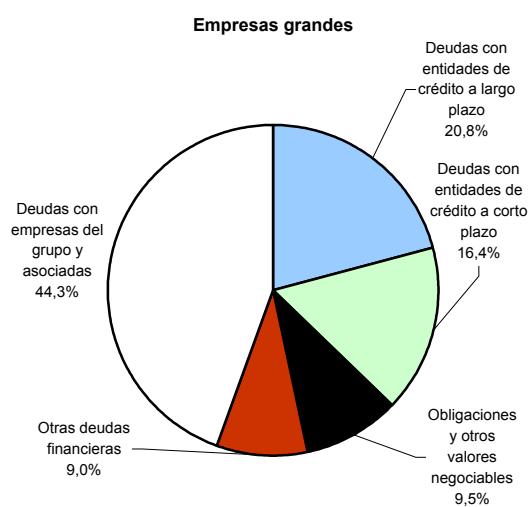
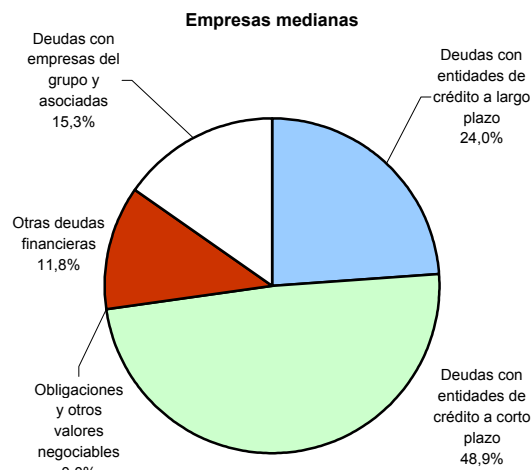
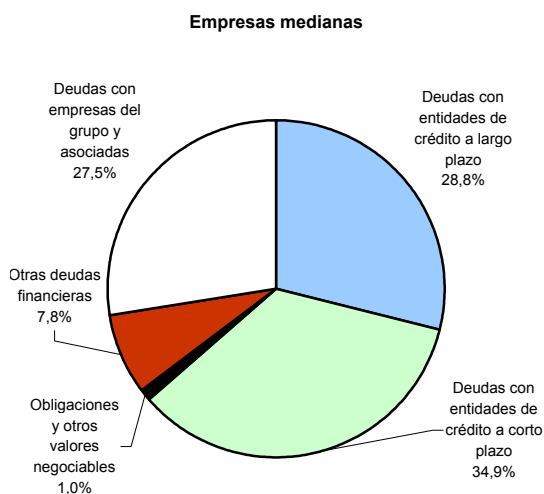
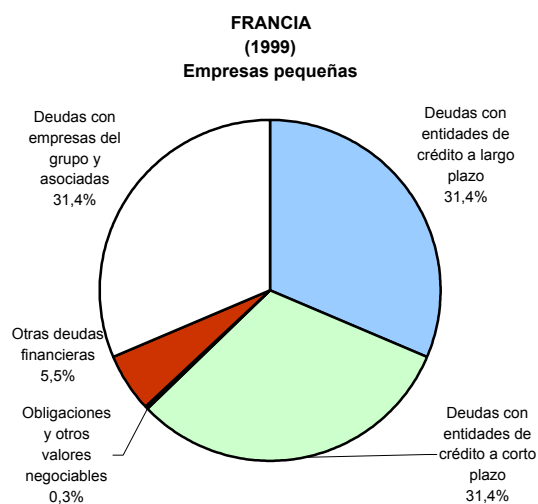

Fuentes: Banco de España y Banco de Francia.

**DEUDA FINANCIERA.  
ANÁLISIS POR SECTOR**

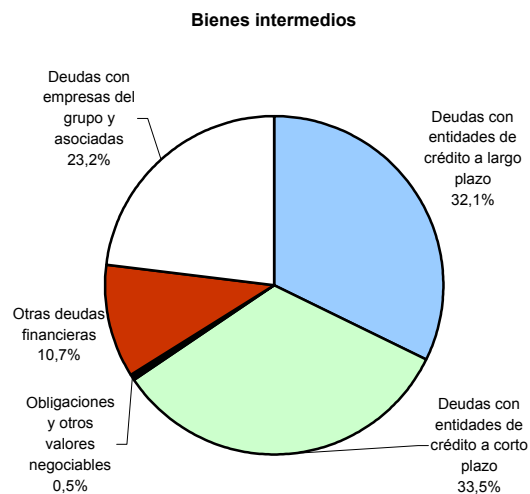
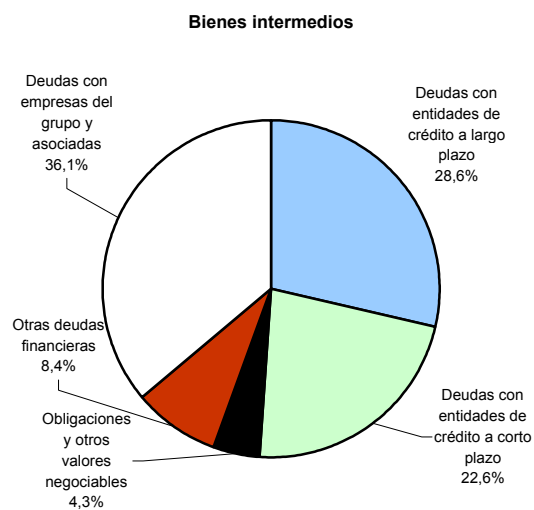
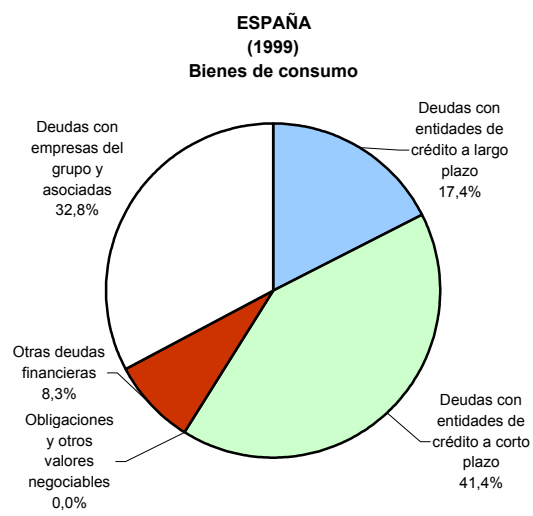
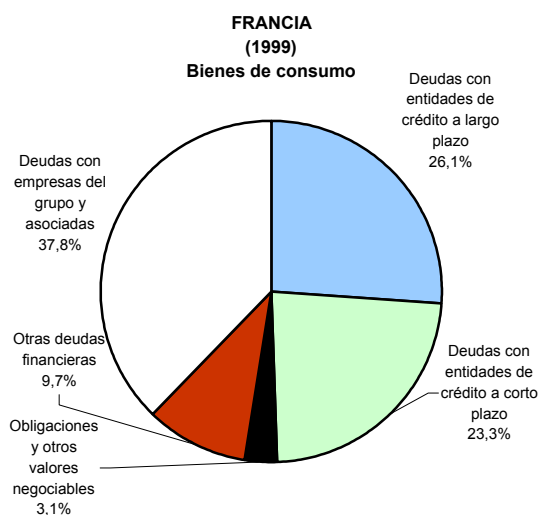

Fuentes: Banco de España y Banco de Francia

## INDICADORES DE ACTIVIDAD

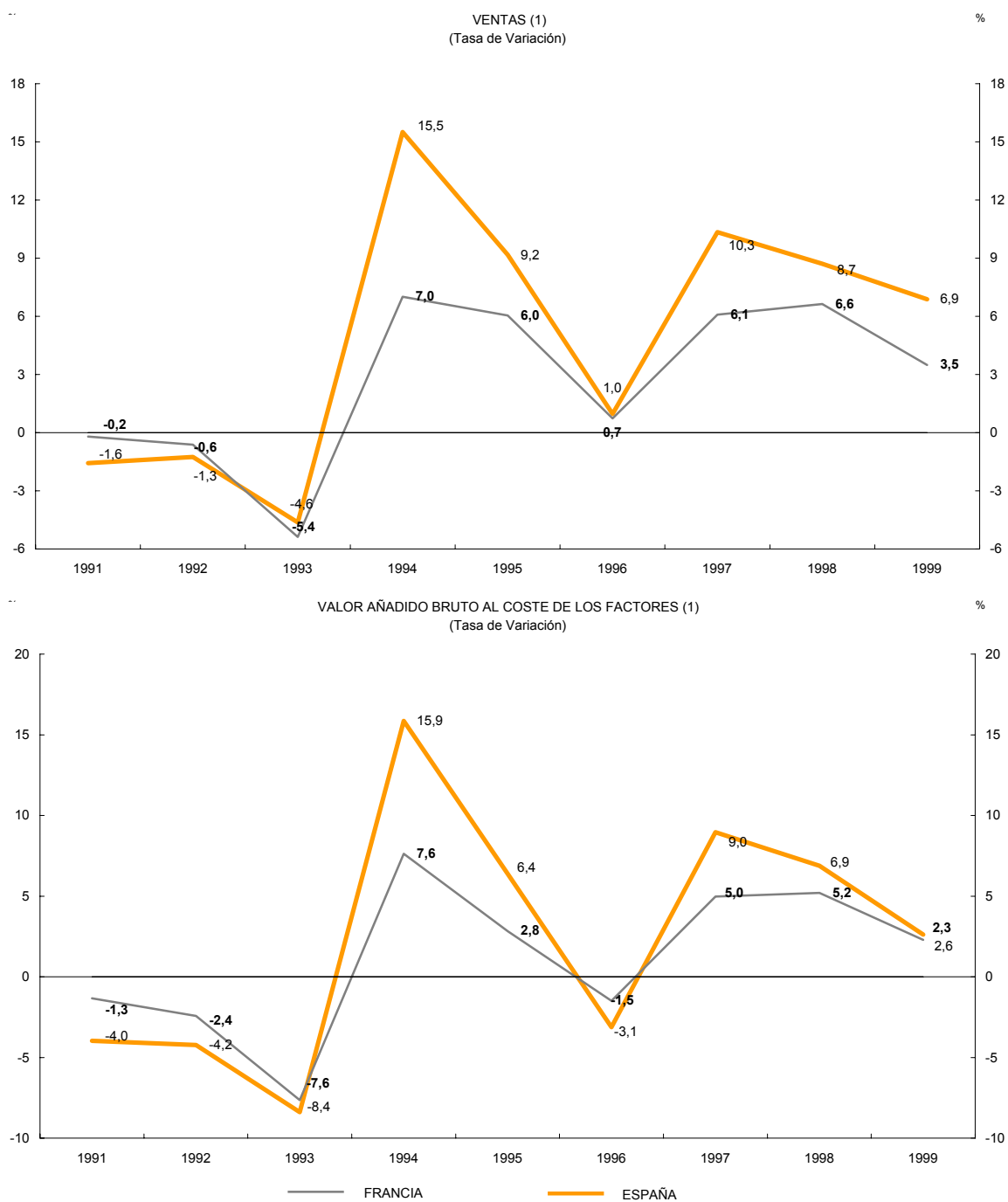

Fuentes: Banco de España y Banco de Francia.

(1) Tasa de variación deflactada por el deflactor del VAB de industria.

### INDICADORES DE ACTIVIDAD. FRANCIA ANÁLISIS POR TAMAÑO



Fuentes: Banco de España y Banco de Francia.

### INDICADORES DE ACTIVIDAD. ESPAÑA ANÁLISIS POR TAMAÑO

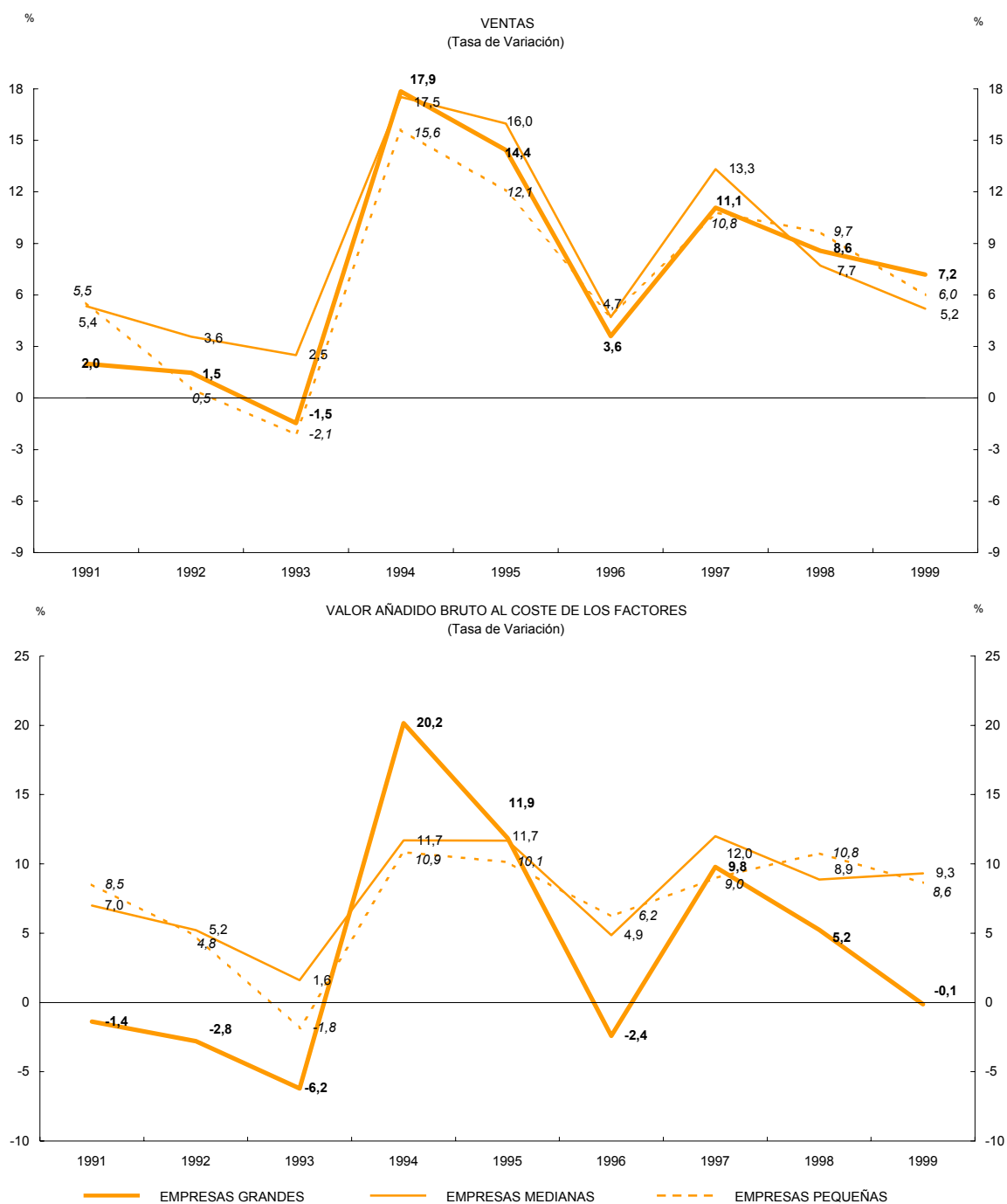

Fuentes: Banco de España y Banco de Francia.

**INDICADORES DE ACTIVIDAD. FRANCIA**  
**ANÁLISIS POR SECTOR**

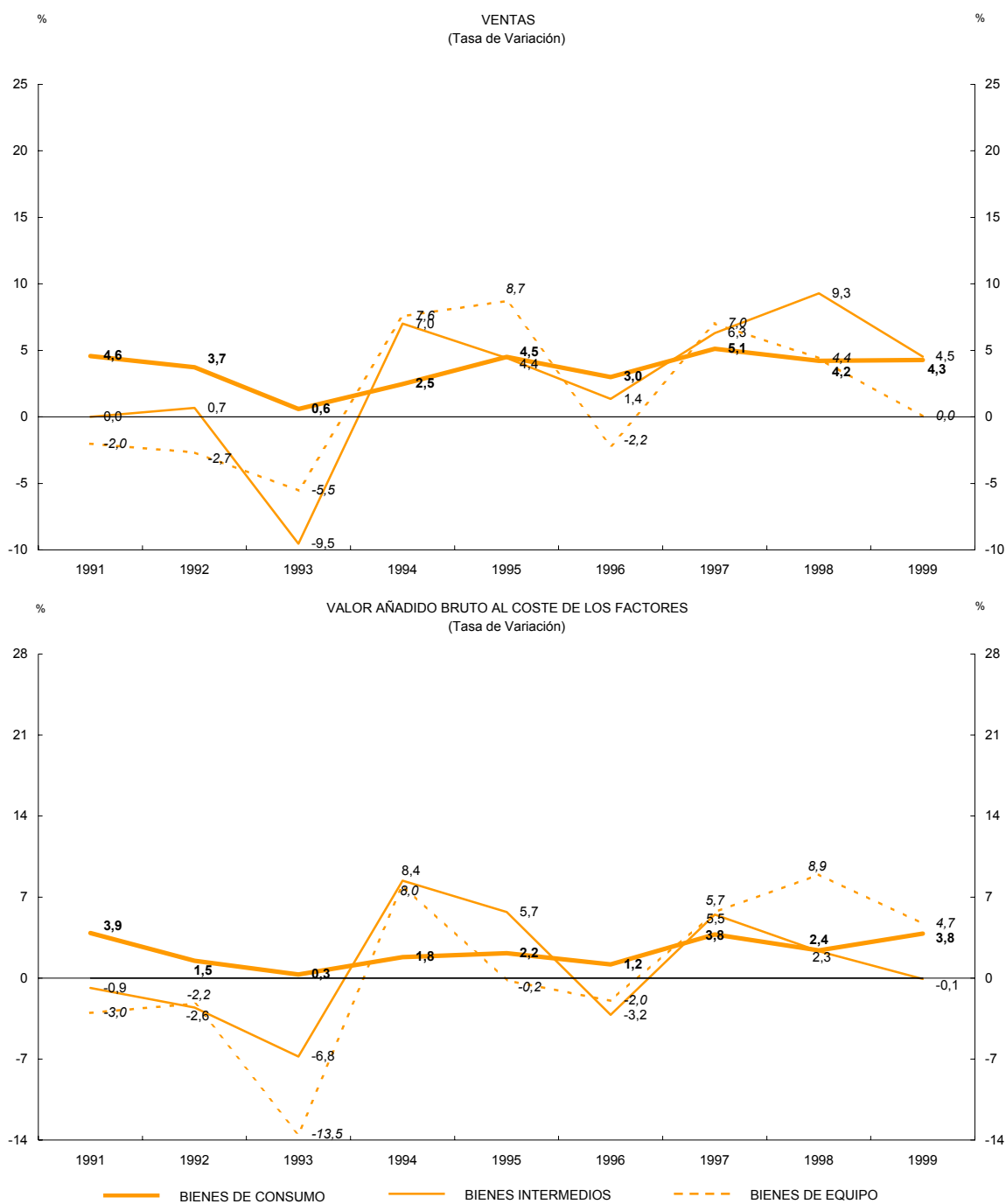

Fuentes: Banco de España y Banco de Francia.

### INDICADORES DE ACTIVIDAD. ESPAÑA ANÁLISIS POR SECTOR

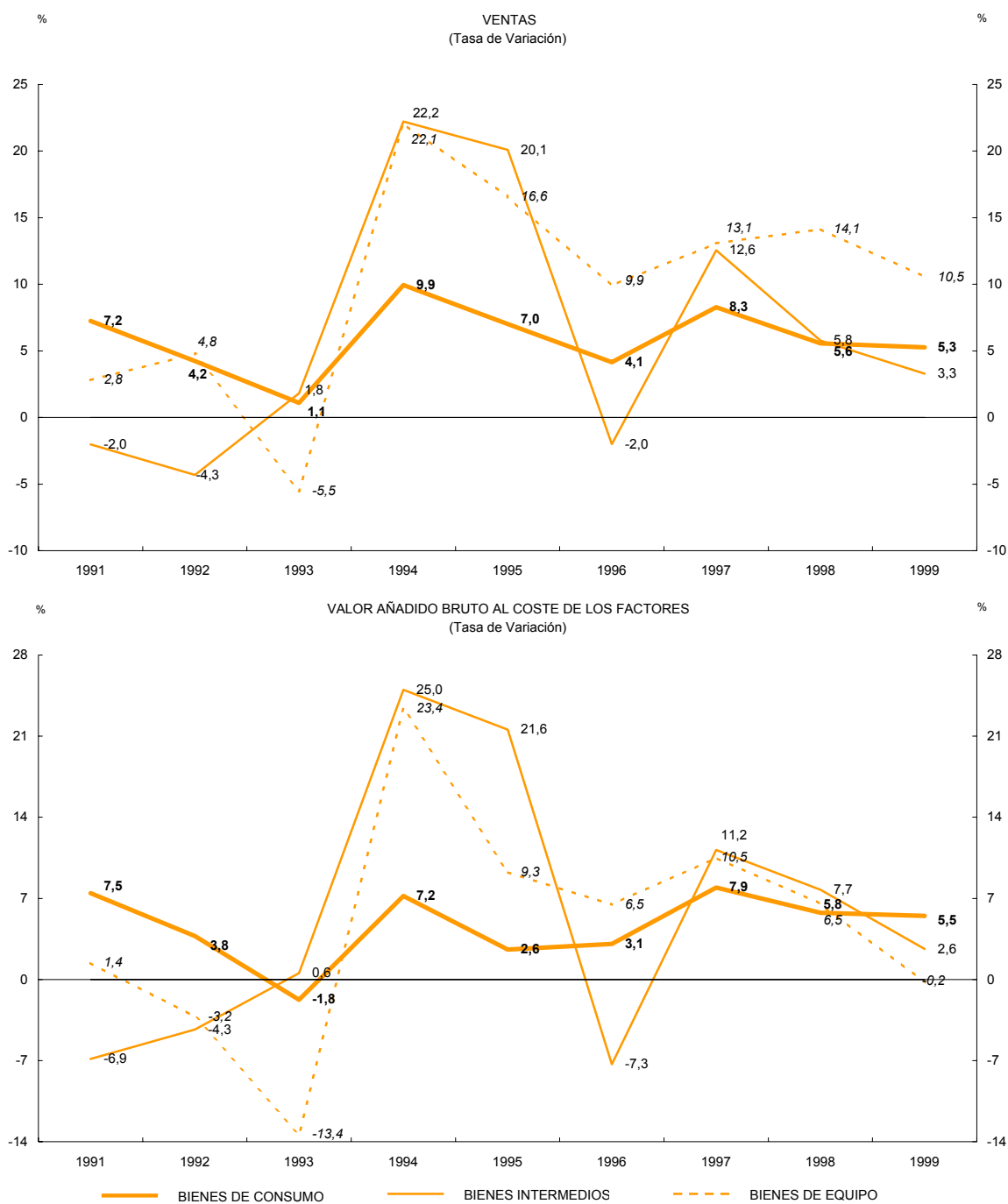

Fuentes: Banco de España y Banco de Francia.

## EMPLEO Y GASTOS DE PERSONAL

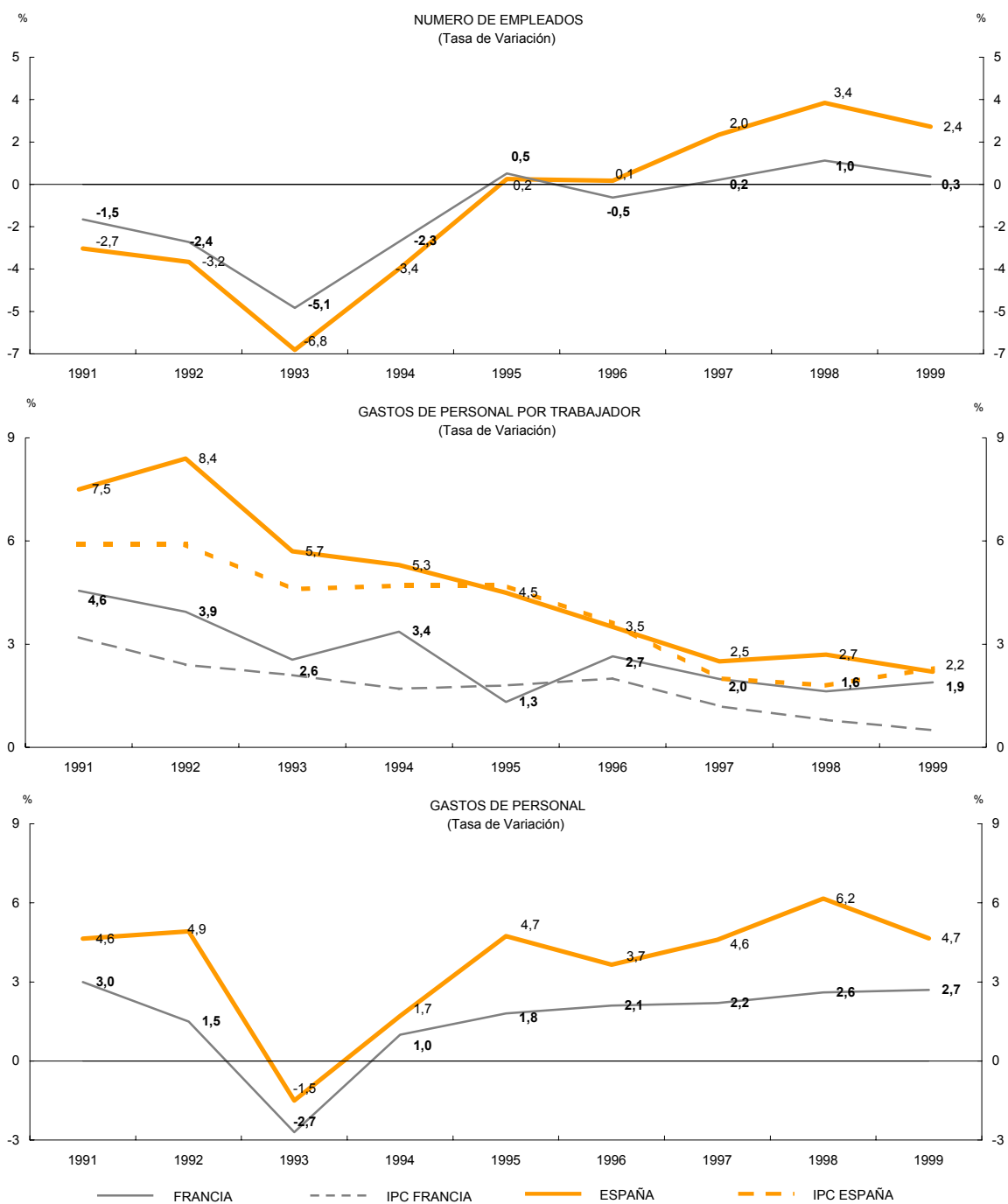

Fuentes: Banco de España y Banco de Francia.

**EMPLEO Y GASTOS DE PERSONAL. FRANCIA  
ANÁLISIS POR TAMAÑO**

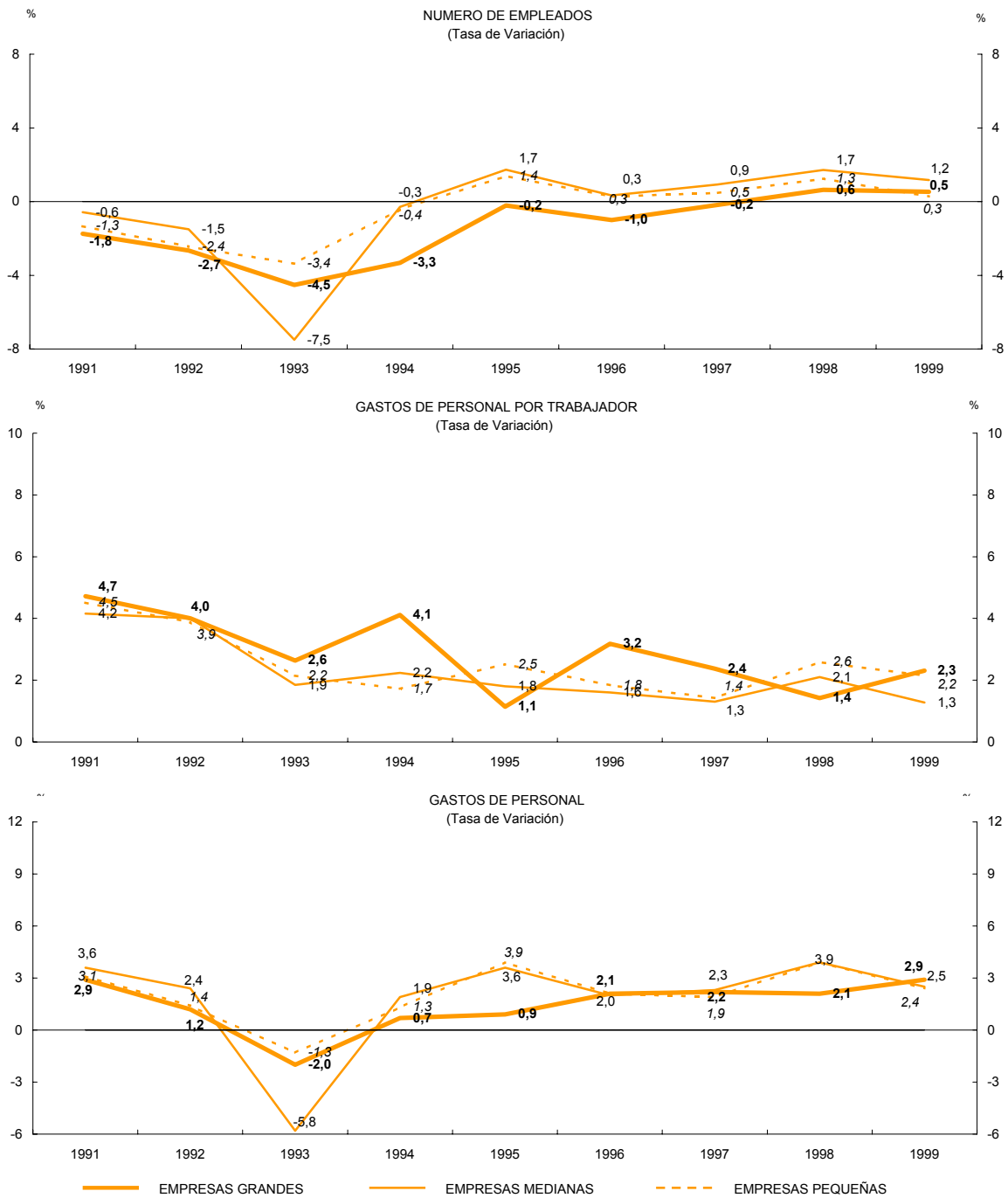

Fuentes: Banco de España y Banco de Francia.

### EMPLEO Y GASTOS DE PERSONAL. ESPAÑA ANÁLISIS POR TAMAÑO

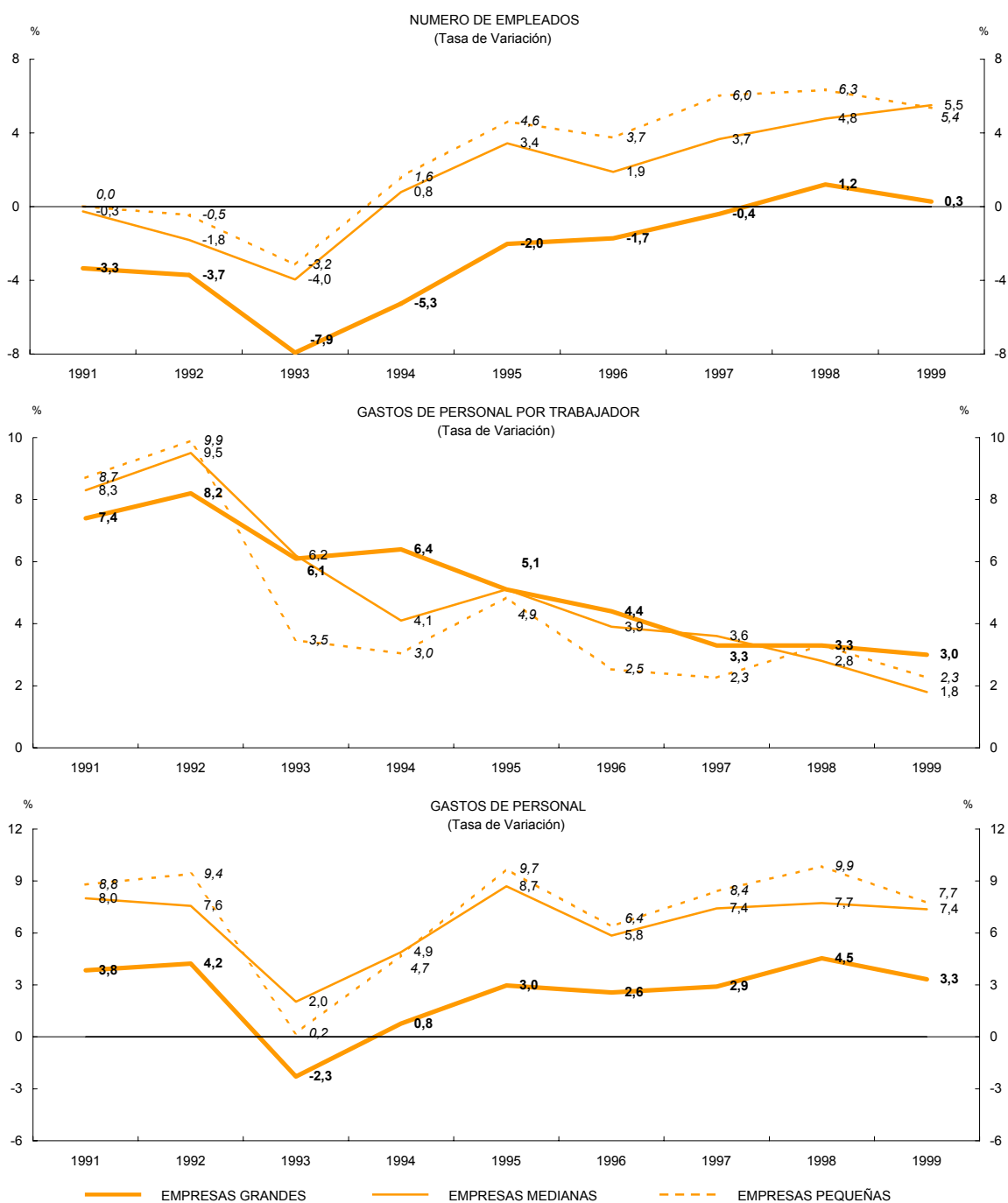

Fuentes: Banco de España y Banco de Francia.

### EMPLEO Y GASTOS DE PERSONAL. FRANCIA ANÁLISIS POR SECTOR

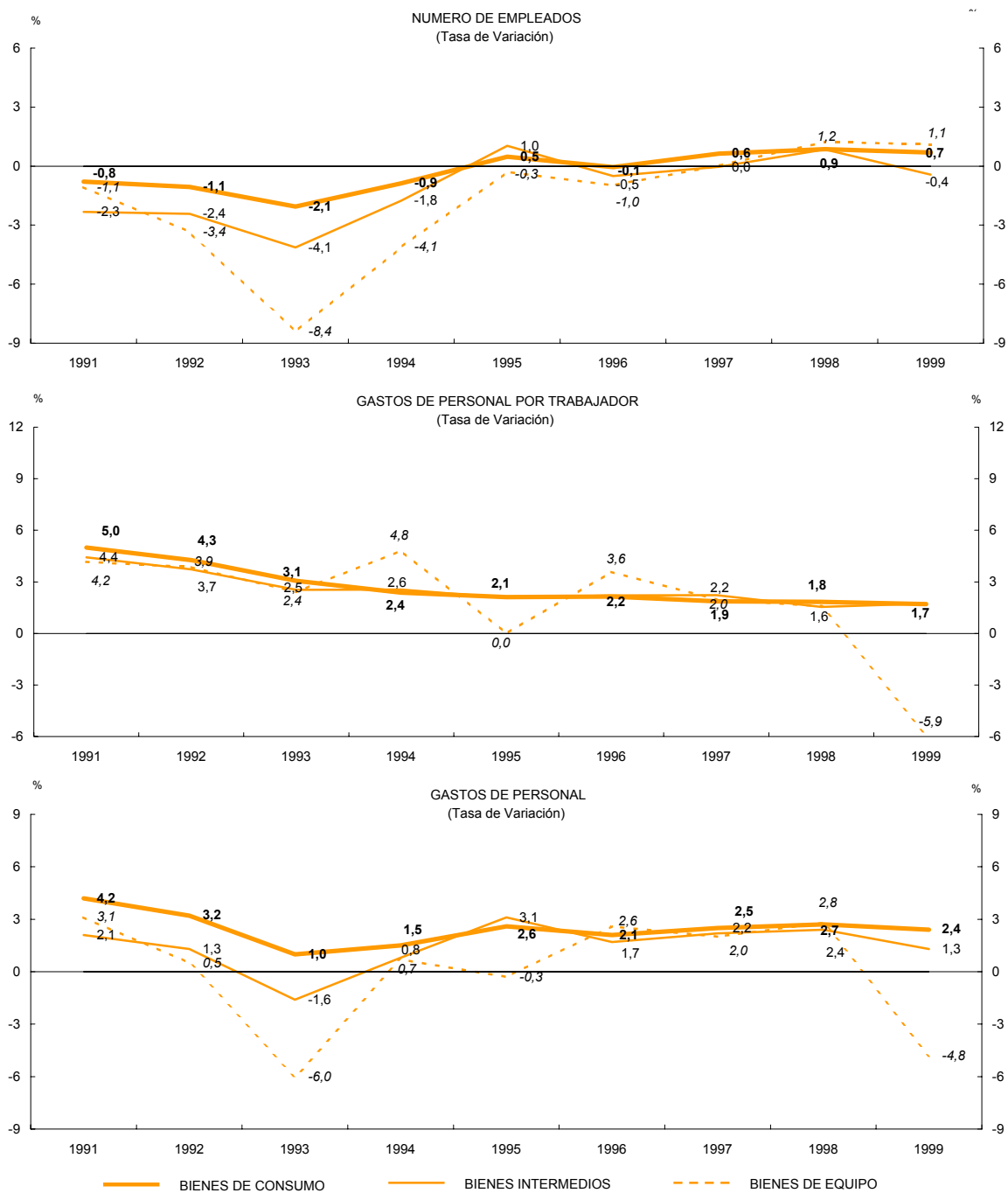

Fuentes: Banco de España y Banco de Francia.

### EMPLEO Y GASTOS DE PERSONAL. ESPAÑA ANÁLISIS POR SECTOR

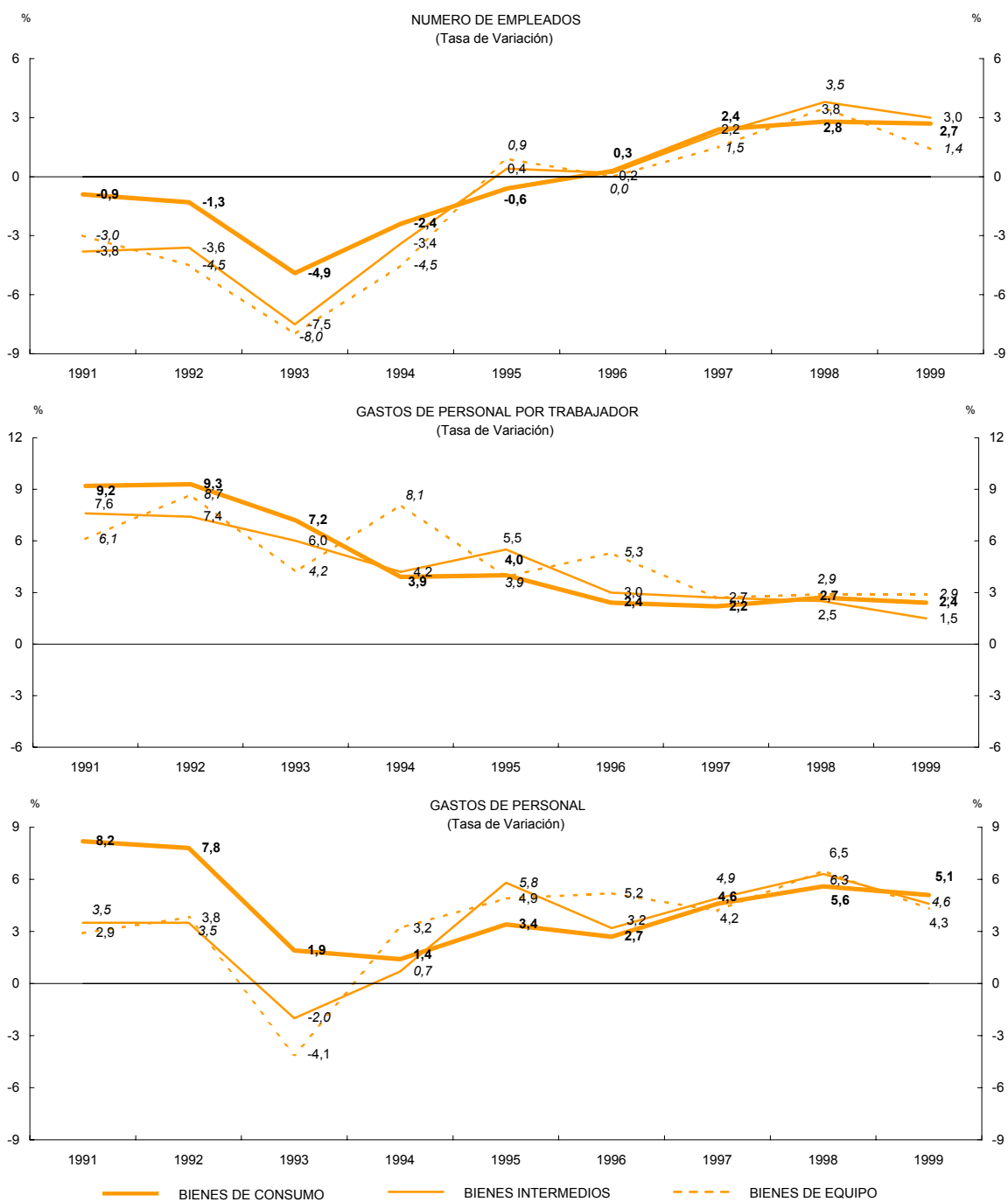

Fuentes: Banco de España y Banco de Francia.

## EXCEDENTES Y GASTOS FINANCIEROS

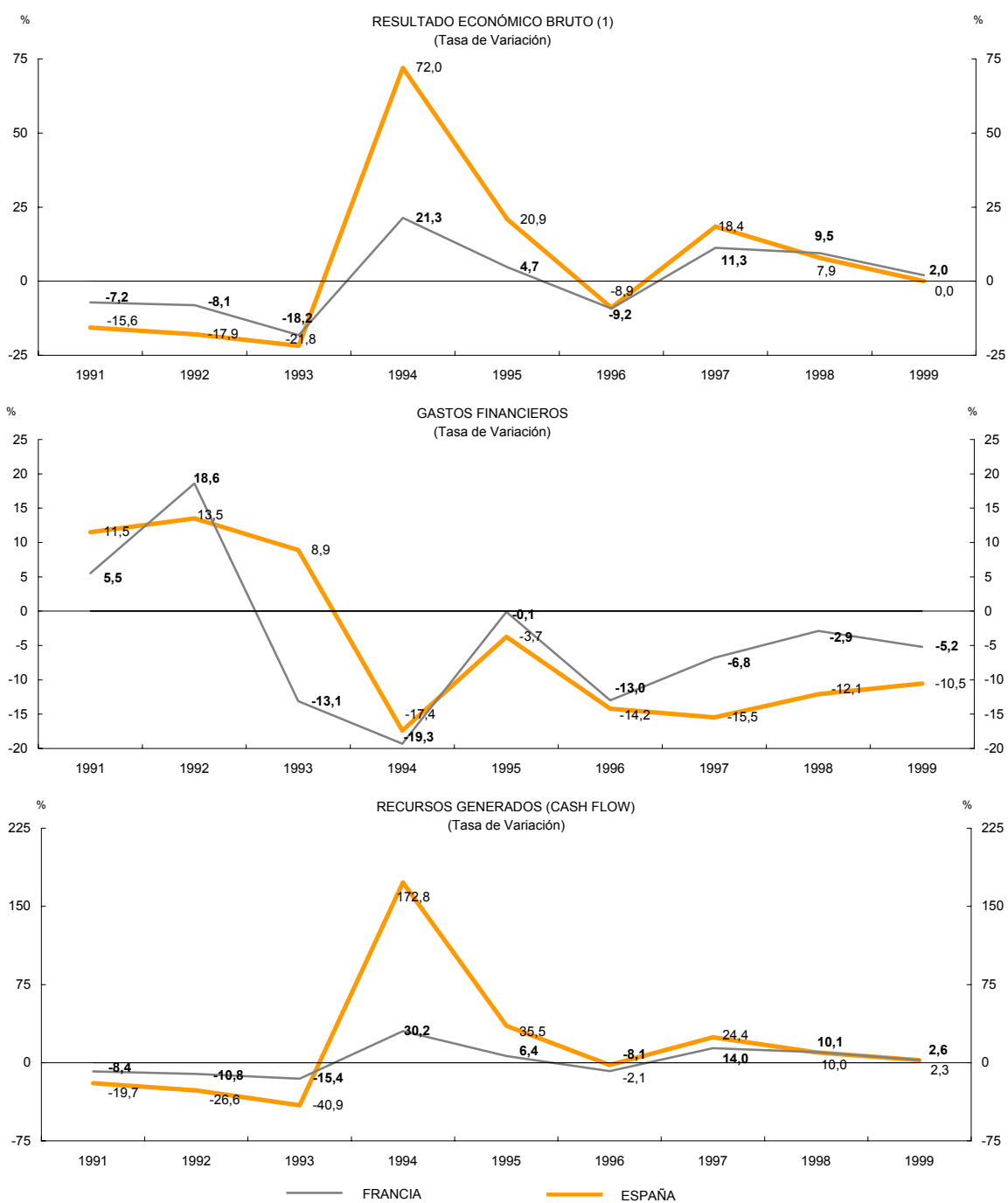

Fuentes: Banco de España y Banco de Francia.

(1) Tasa de variación deflactada por el deflactor del VAB de industria.

**EXCEDENTES Y GASTOS FINANCIEROS. FRANCIA  
ANÁLISIS POR TAMAÑO**



Fuentes: Banco de España y Banco de Francia.

### EXCEDENTES Y GASTOS FINANCIEROS. ESPAÑA ANÁLISIS POR TAMAÑO

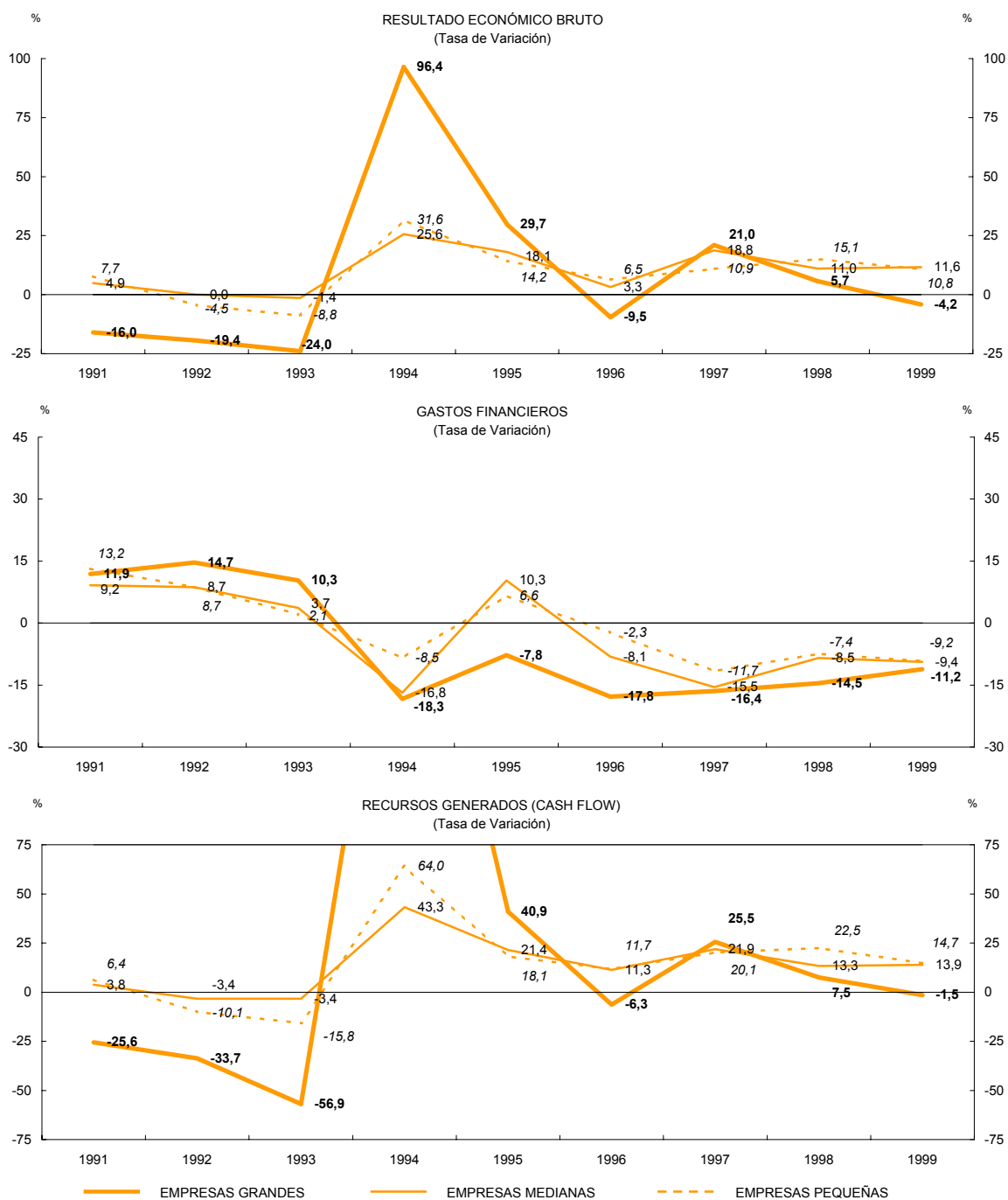

Fuentes: Banco de España y Banco de Francia.

**EXCEDENTES Y GASTOS FINANCIEROS. FRANCIA  
ANÁLISIS POR SECTOR**

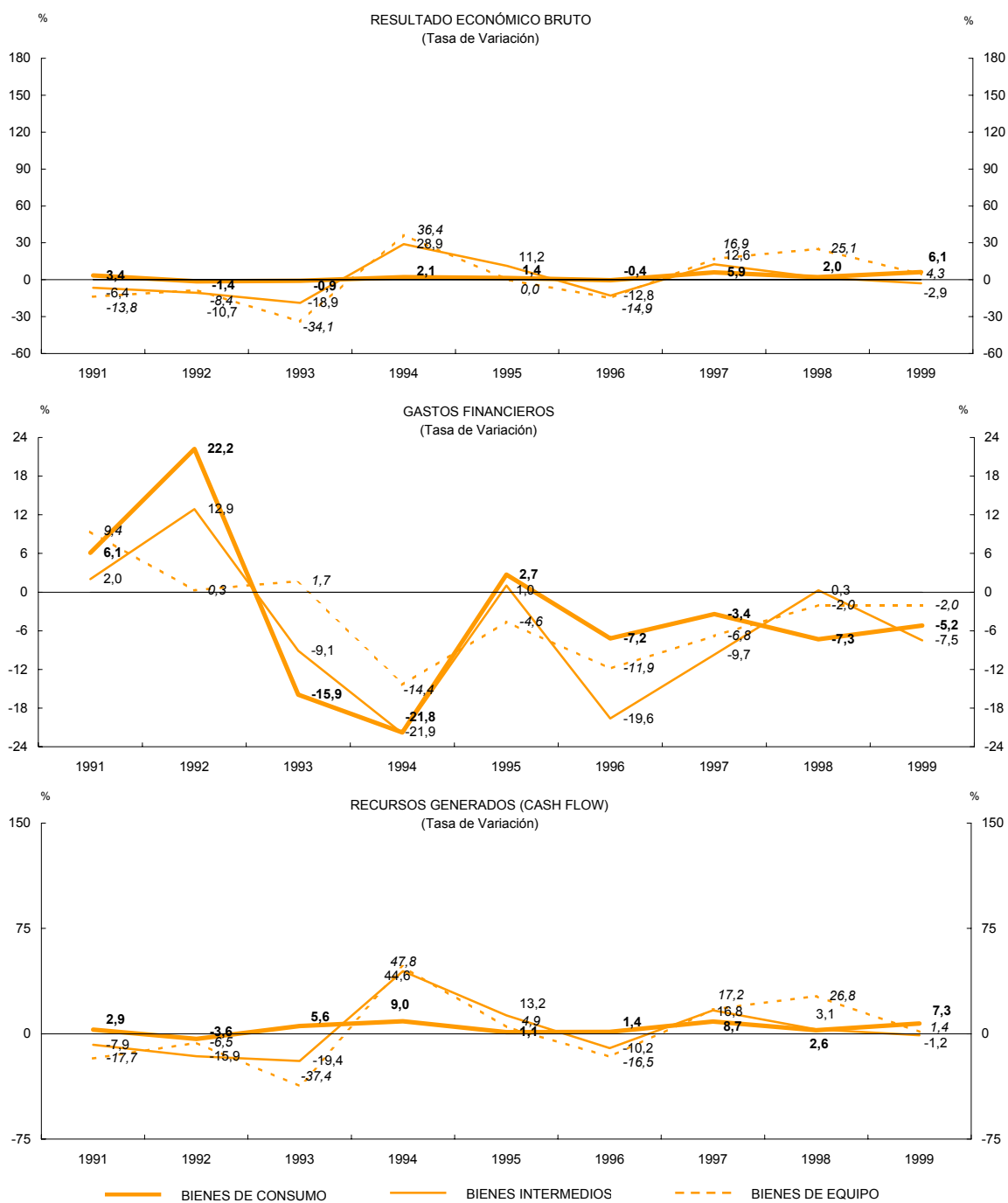

Fuentes: Banco de España y Banco de Francia.

**EXCEDENTES Y GASTOS FINANCIEROS. ESPAÑA  
ANÁLISIS POR SECTOR**

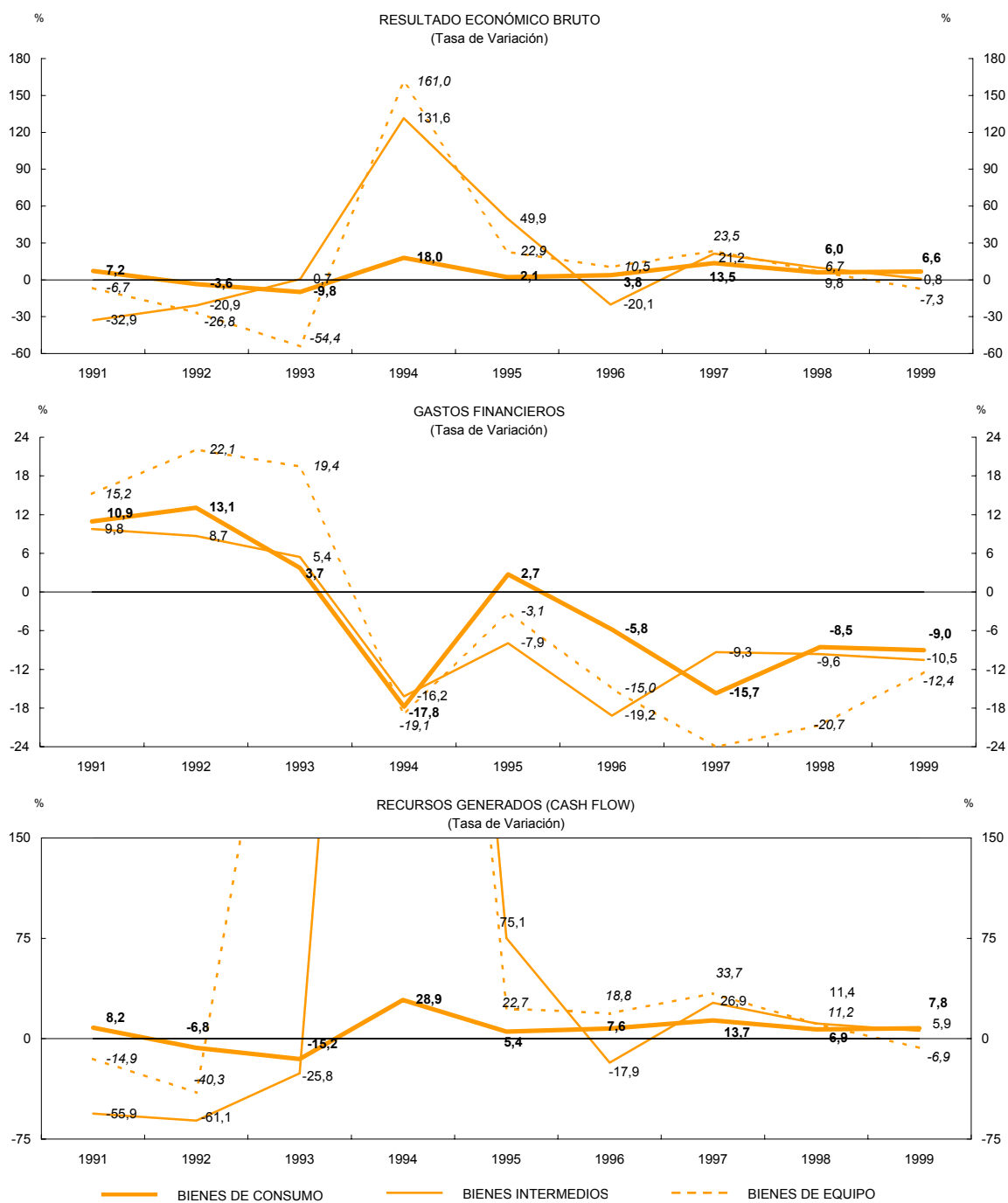

Fuentes: Banco de España y Banco de Francia.

## RENTABILIDAD Y COSTE DE LA FINANCIACIÓN

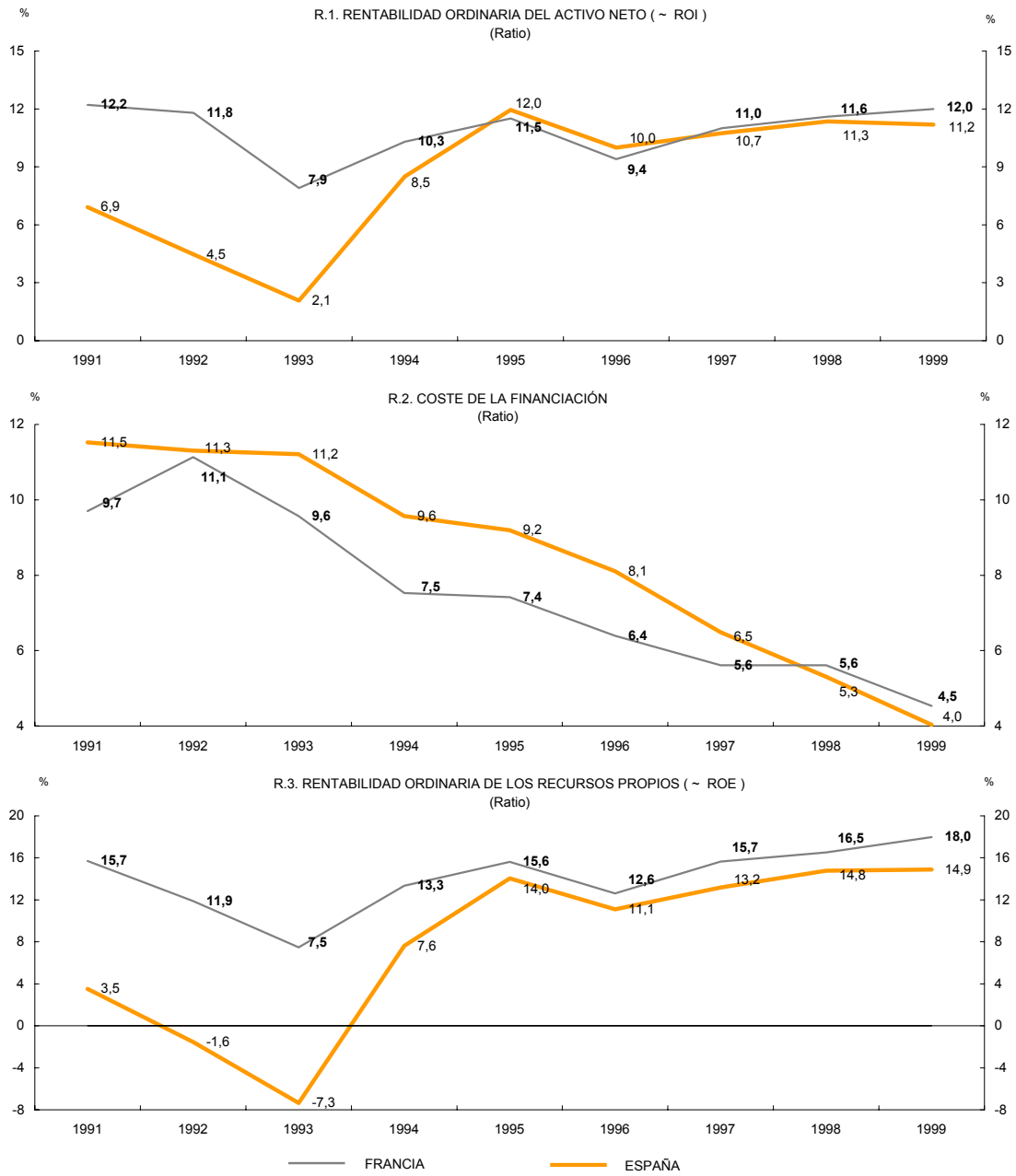

Fuentes: Banco de España y Banco de Francia.

**RENTABILIDAD Y COSTE DE LA FINANCIACIÓN. FRANCIA**  
**ANÁLISIS POR TAMAÑO**

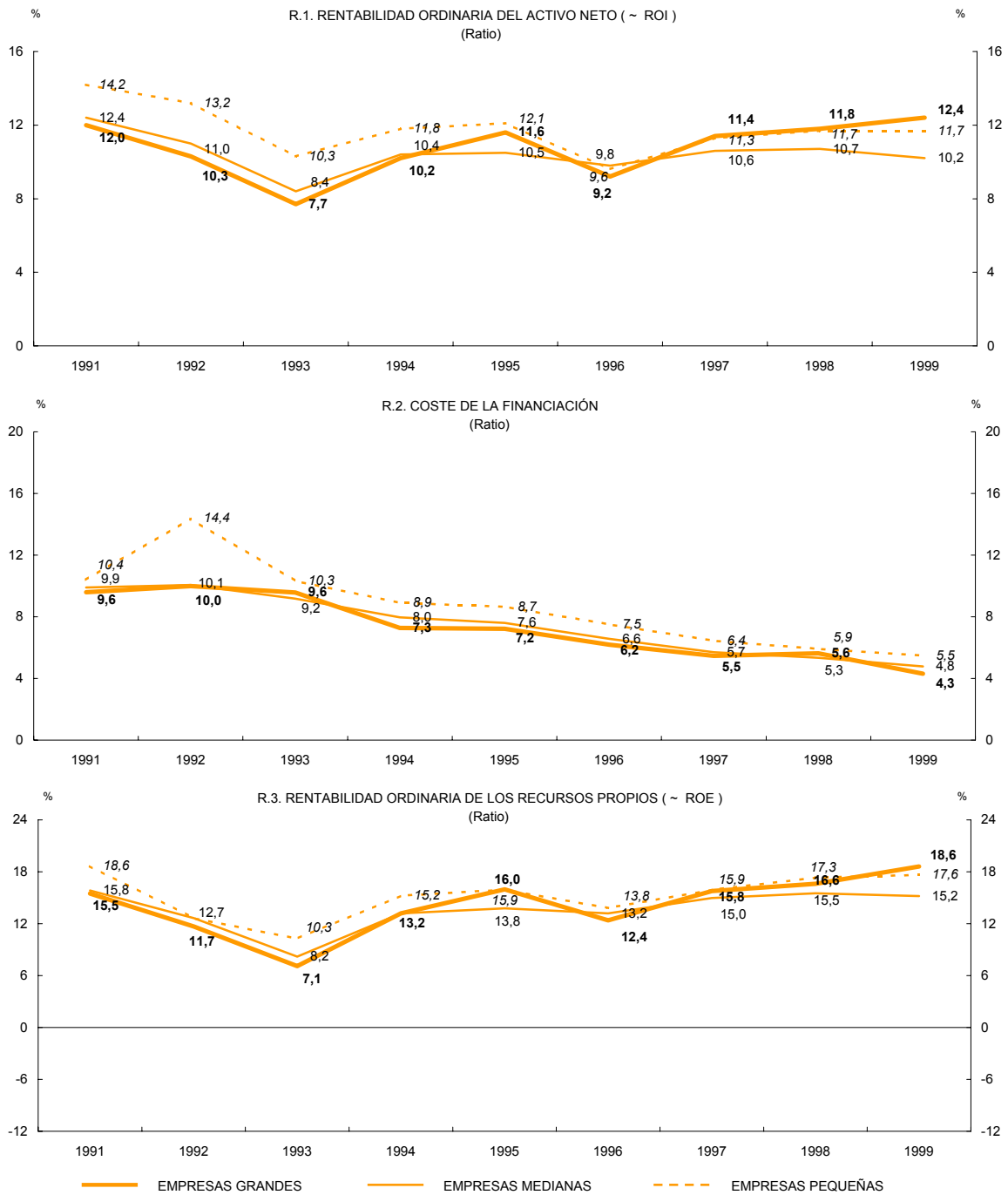

Fuentes: Banco de España y Banco de Francia.

## RENTABILIDAD Y COSTE DE LA FINANCIACIÓN. ESPAÑA ANÁLISIS POR TAMAÑO

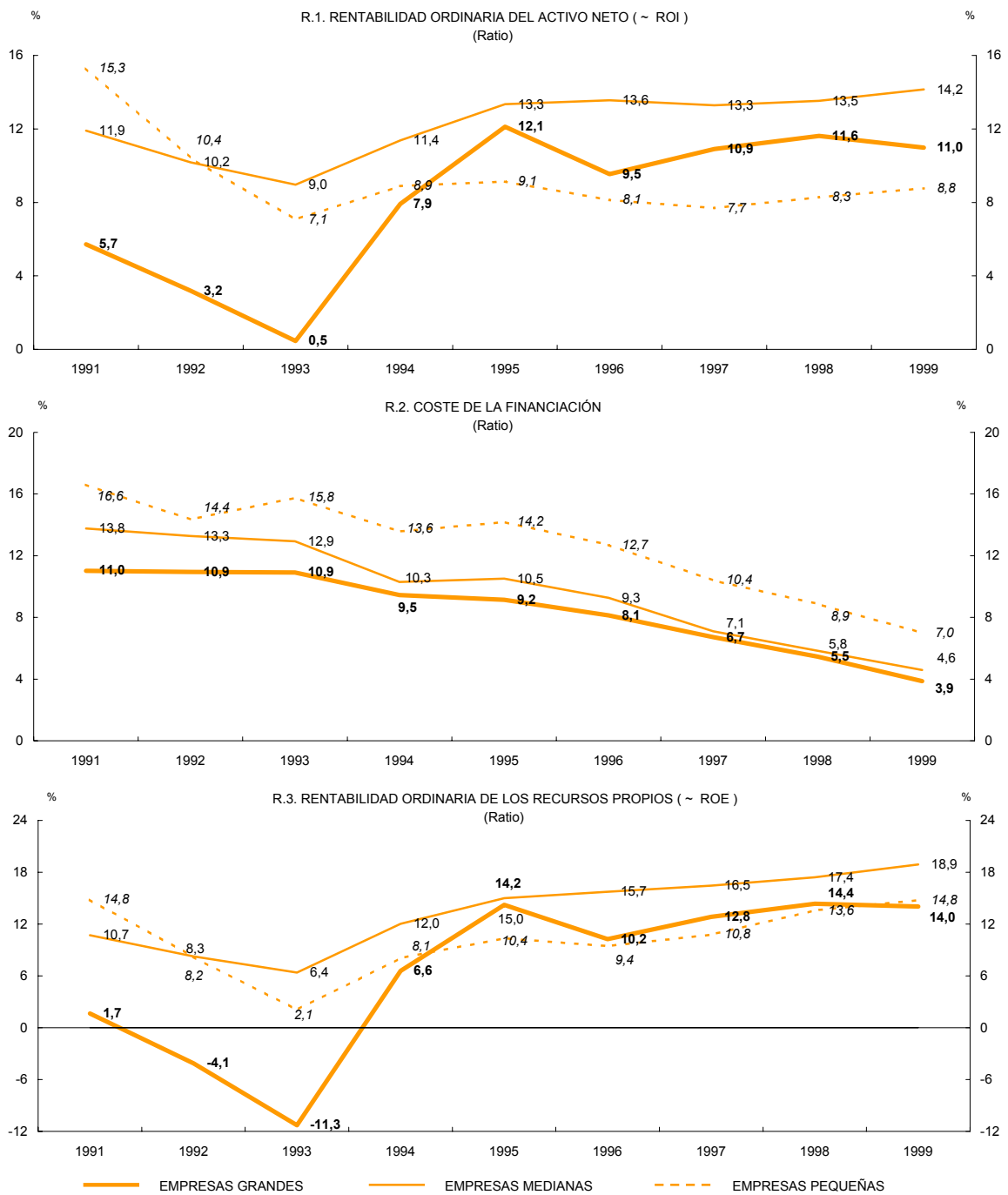

Fuentes: Banco de España y Banco de Francia.

**RENTABILIDAD Y COSTE DE LA FINANCIACIÓN. FRANCIA**  
**ANÁLISIS POR SECTOR**

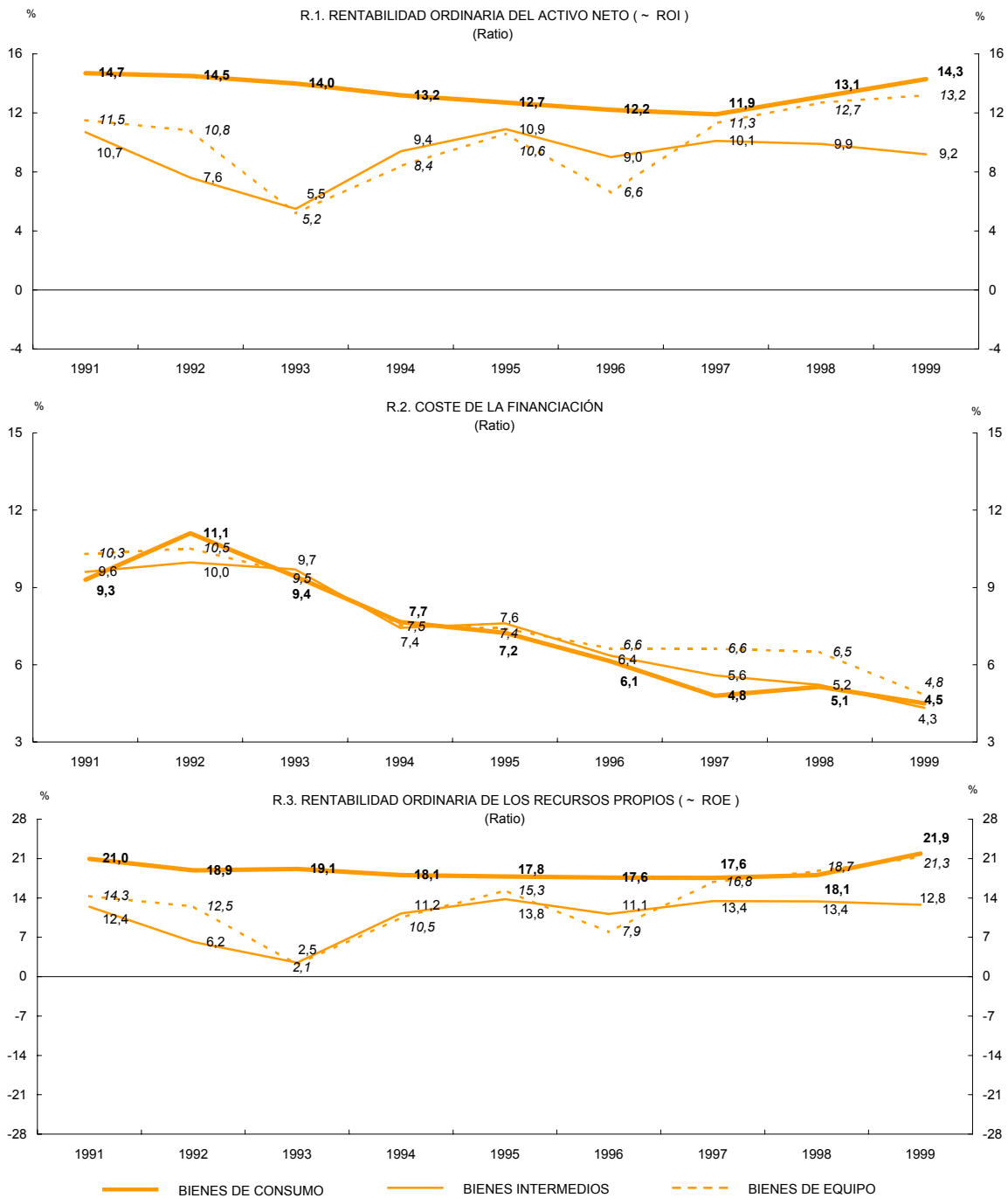

Fuentes: Banco de España y Banco de Francia.

## RENTABILIDAD Y COSTE DE LA FINANCIACIÓN. ESPAÑA ANÁLISIS POR SECTOR

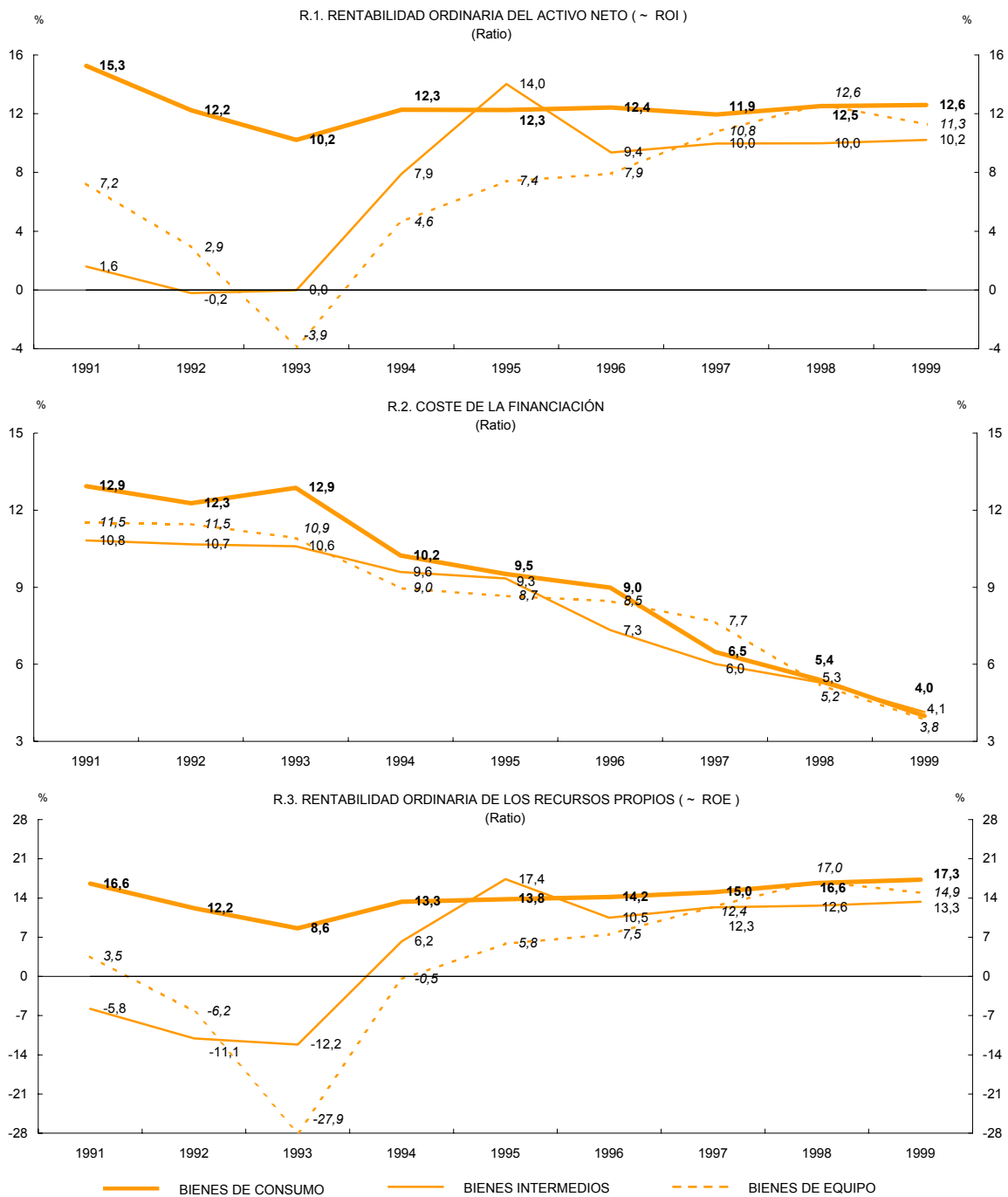

Fuentes: Banco de España y Banco de Francia.

## RATIOS EXPLICATIVOS

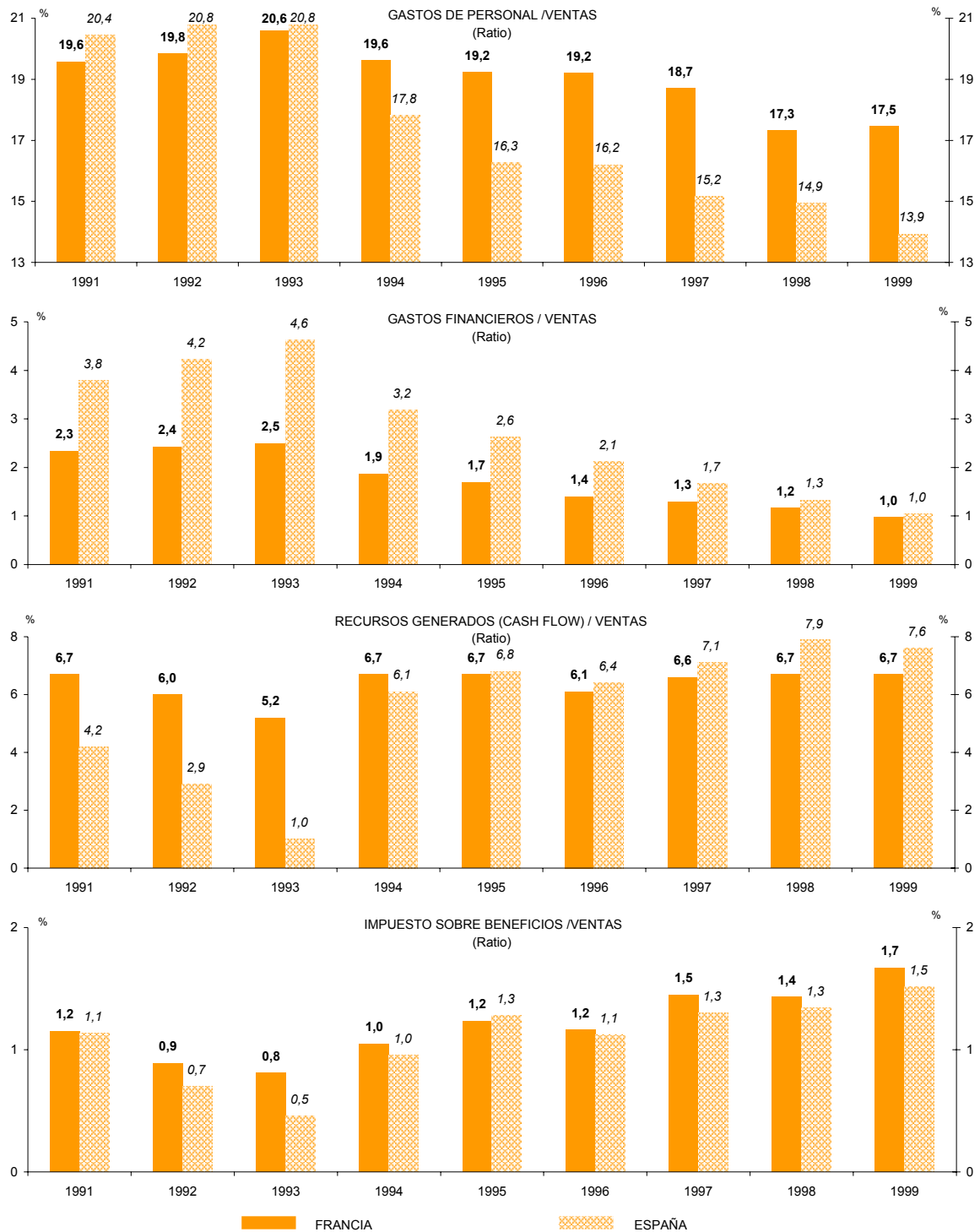

Fuentes: Banco de España y Banco de Francia.

## INVERSIÓN

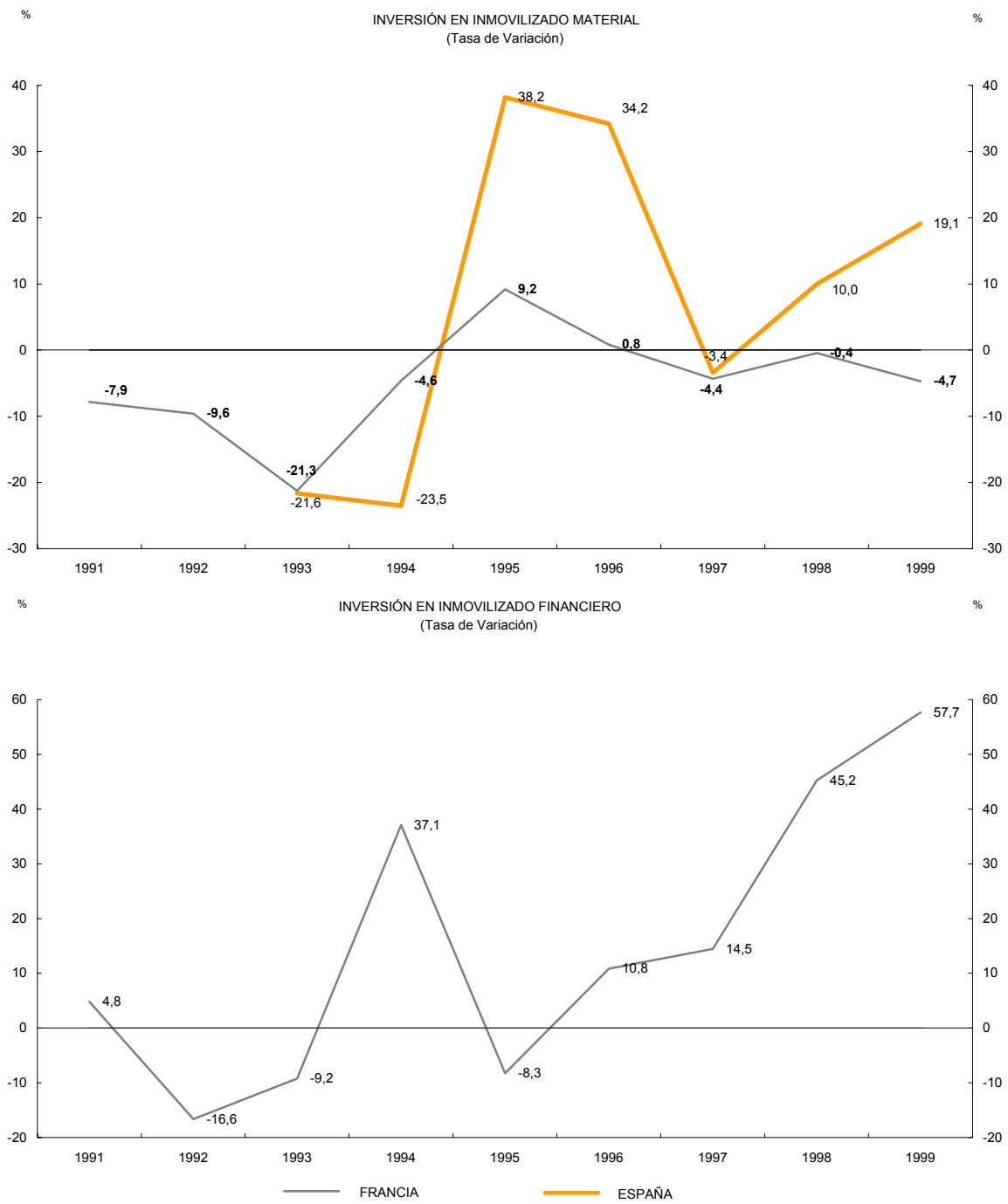

Fuentes: Banco de España y Banco de Francia.

**DISTRIBUCIÓN DEL TOTAL DE EMPRESAS INDUSTRIALES SEGÚN LA TASA DE VARIACIÓN DEL VAB AL  
COSTE DE LOS FACTORES**

**Francia****Cuadro III.2.1.a**

	1991	1992	1993	1994	1995	1996	1997	1998	1999
Mayor o igual que 20%	14,8	13,4	10,6	17,2	18,4	13,3	16,1	17,6	16,0
De 0 a 20%	42,2	38,7	31,7	40,7	42,0	37,6	42,9	45,2	42,1
De -20 a 0%	33,4	36,1	42,5	33,0	31,7	38,6	33,4	30,3	33,6
Menor o igual que -20%	9,6	11,8	15,2	9,1	7,9	10,5	7,6	6,9	8,3
Total	100,0	100,0	100,0	100,0	100,0	100,0	100,0	100,0	100,0

**España****Cuadro III.2.1.b**

	1991	1992	1993	1994	1995	1996	1997	1998	1999
Mayor o igual que 20%	27,3	23,0	20,9	34,9	34,7	31,4	33,7	34,5	30,3
De 0 a 20%	38,9	36,4	27,7	31,2	32,0	31,7	34,7	35,2	36,1
De -20 a 0%	22,3	28,6	29,7	21,9	21,2	23,1	20,6	19,9	23,7
Menor o igual que -20%	11,5	12,0	21,6	12,0	12,0	13,8	11,0	10,4	10,0
Total	100,0	100,0	100,0	100,0	100,0	100,0	100,0	100,0	100,0

Fuentes: Banco de Francia / Banco de España.

**TOTAL INDUSTRIA. TRABAJADORES Y GASTOS DE PERSONAL POR TRABAJADOR RESPECTO DE LA INFLACIÓN. PORCENTAJE DEL N° DE EMPRESAS EN DETERMINADAS SITUACIONES**

**Francia****Cuadro III.2.2.a**

	<u>1991</u>	<u>1992</u>	<u>1993</u>	<u>1994</u>	<u>1995</u>	<u>1996</u>	<u>1997</u>	<u>1998</u>	<u>1999</u>
<b>Nº medio de trabajadores</b>	<b>100,0</b>	<b>100,0</b>	<b>100,0</b>	<b>100,0</b>	<b>100,0</b>	<b>100,0</b>	<b>100,0</b>	<b>100,0</b>	<b>100,0</b>
Caen	42,1	47,8	50,5	40,9	32,3	37,3	35,3	33,2	35,1
Se mantienen o suben	57,9	54,2	49,5	59,1	67,7	62,7	64,7	66,8	64,9
<b>Gastos personal por trabajador (respecto inflación)</b>	<b>100,0</b>	<b>100,0</b>	<b>100,0</b>	<b>100,0</b>	<b>100,0</b>	<b>100,0</b>	<b>100,0</b>	<b>100,0</b>	<b>100,0</b>
Crecimiento menor	45,2	47,6	58,6	46,9	39,2	47,9	43,2	34,1	38,0
Crecimiento mayor o igual	54,8	52,4	41,4	53,1	60,8	52,1	56,8	65,9	62,0

**España****Cuadro III.2.2.b**

	<u>1991</u>	<u>1992</u>	<u>1993</u>	<u>1994</u>	<u>1995</u>	<u>1996</u>	<u>1997</u>	<u>1998</u>	<u>1999</u>
<b>Nº medio de trabajadores</b>	<b>100,0</b>	<b>100,0</b>	<b>100,0</b>	<b>100,0</b>	<b>100,0</b>	<b>100,0</b>	<b>100,0</b>	<b>100,0</b>	<b>100,0</b>
Caen	42,6	44,8	46,9	33,9	25,5	22,7	21,2	20,4	23,1
Se mantienen o suben	57,4	55,2	53,1	66,1	74,5	77,3	78,8	79,6	76,9
<b>Gastos personal por trabajador (respecto inflación)</b>	<b>100,0</b>	<b>100,0</b>	<b>100,0</b>	<b>100,0</b>	<b>100,0</b>	<b>100,0</b>	<b>100,0</b>	<b>100,0</b>	<b>100,0</b>
Crecimiento menor	37,8	37,2	49,5	52,9	49,0	50,7	46,7	44,5	48,7
Crecimiento mayor o igual	62,2	62,8	50,5	47,1	51,0	49,3	53,3	55,5	51,3

Fuentes: Banco de Francia / Banco de España.

**EMPRESAS PEQUEÑAS. TRABAJADORES Y GASTOS DE PERSONAL POR TRABAJADOR RESPECTO DE LA INFLACIÓN. PORCENTAJE DEL N° DE EMPRESAS EN DETERMINADAS SITUACIONES**

## Francia

## Cuadro III.2.3.a

	<u>1991</u>	<u>1992</u>	<u>1993</u>	<u>1994</u>	<u>1995</u>	<u>1996</u>	<u>1997</u>	<u>1998</u>	<u>1999</u>
<b>Nº medio de trabajadores</b>	<b>100,0</b>	<b>100,0</b>	<b>100,0</b>	<b>100,0</b>	<b>100,0</b>	<b>100,0</b>	<b>100,0</b>	<b>100,0</b>	<b>100,0</b>
Caen	37,3	40,6	43,5	35,5	28,8	32,5	30,6	30,1	31,3
Se mantienen o suben	62,7	59,4	56,5	64,5	71,2	67,5	69,4	69,9	68,7
<b>Gastos personal por trabajador (respecto inflación)</b>	<b>100,0</b>	<b>100,0</b>	<b>100,0</b>	<b>100,0</b>	<b>100,0</b>	<b>100,0</b>	<b>100,0</b>	<b>100,0</b>	<b>100,0</b>
Crecimiento menor	46,4	78,9	57,6	47,1	39,0	47,2	43,8	35,6	37,6
Crecimiento mayor o igual	53,6	51,1	42,4	52,9	61,0	52,8	56,2	64,4	62,4

## España

## Cuadro III.2.3.b

	<u>1991</u>	<u>1992</u>	<u>1993</u>	<u>1994</u>	<u>1995</u>	<u>1996</u>	<u>1997</u>	<u>1998</u>	<u>1999</u>
<b>Nº medio de trabajadores</b>	<b>100,0</b>	<b>100,0</b>	<b>100,0</b>	<b>100,0</b>	<b>100,0</b>	<b>100,0</b>	<b>100,0</b>	<b>100,0</b>	<b>100,0</b>
Caen	33,0	36,0	39,6	29,6	23,5	20,7	20,2	19,7	22,2
Se mantienen o suben	67,0	64,0	60,4	70,4	76,5	79,3	79,8	80,3	77,8
<b>Gastos personal por trabajador (respecto inflación)</b>	<b>100,0</b>	<b>100,0</b>	<b>100,0</b>	<b>100,0</b>	<b>100,0</b>	<b>100,0</b>	<b>100,0</b>	<b>100,0</b>	<b>100,0</b>
Crecimiento menor	38,8	41,3	52,1	54,5	49,5	51,2	47,6	45,0	49,3
Crecimiento mayor o igual	61,2	58,7	47,9	45,5	50,5	48,8	52,4	55,0	50,7

Fuentes: Banco de Francia / Banco de España.

**EMPRESAS MEDIANAS. TRABAJADORES Y GASTOS DE PERSONAL POR TRABAJADOR RESPECTO DE LA INFLACIÓN. PORCENTAJE DEL N° DE EMPRESAS EN DETERMINADAS SITUACIONES**

## Francia

## Cuadro III.2.4.a

	<u>1991</u>	<u>1992</u>	<u>1993</u>	<u>1994</u>	<u>1995</u>	<u>1996</u>	<u>1997</u>	<u>1998</u>	<u>1999</u>
<b>Nº medio de trabajadores</b>	<b>100,0</b>	<b>100,0</b>	<b>100,0</b>	<b>100,0</b>	<b>100,0</b>	<b>100,0</b>	<b>100,0</b>	<b>100,0</b>	<b>100,0</b>
Caen	45,7	49,7	56,8	44,8	35,3	42,3	40,4	36,4	40,1
Se mantienen o suben	54,3	50,3	43,2	55,2	64,7	57,7	59,6	69,6	59,9
<b>Gastos personal por trabajador (respecto inflación)</b>	<b>100,0</b>	<b>100,0</b>	<b>100,0</b>	<b>100,0</b>	<b>100,0</b>	<b>100,0</b>	<b>100,0</b>	<b>100,0</b>	<b>100,0</b>
Crecimiento menor	43,6	46,1	58,9	45,3	38,8	48,6	41,5	30,7	39,0
Crecimiento mayor o igual	56,4	53,9	41,1	54,7	61,2	51,4	58,5	69,3	61,0

## España

## Cuadro III.2.4.b

	<u>1991</u>	<u>1992</u>	<u>1993</u>	<u>1994</u>	<u>1995</u>	<u>1996</u>	<u>1997</u>	<u>1998</u>	<u>1999</u>
<b>Nº medio de trabajadores</b>	<b>100,0</b>	<b>100,0</b>	<b>100,0</b>	<b>100,0</b>	<b>100,0</b>	<b>100,0</b>	<b>100,0</b>	<b>100,0</b>	<b>100,0</b>
Caen	47,0	52,1	61,0	44,7	36,2	37,3	29,8	26,1	27,4
Se mantienen o suben	53,0	47,9	39,0	55,3	63,8	62,7	70,2	73,9	72,6
<b>Gastos personal por trabajador (respecto inflación)</b>	<b>100,0</b>	<b>100,0</b>	<b>100,0</b>	<b>100,0</b>	<b>100,0</b>	<b>100,0</b>	<b>100,0</b>	<b>100,0</b>	<b>100,0</b>
Crecimiento menor	38,4	31,0	43,6	49,4	45,6	46,2	35,8	38,0	43,8
Crecimiento mayor o igual	61,6	69,0	56,4	50,6	54,4	53,8	64,2	62,0	56,2

Fuentes: Banco de Francia / Banco de España.

**EMPRESAS GRANDES. TRABAJADORES Y GASTOS DE PERSONAL POR TRABAJADOR RESPECTO DE LA INFLACIÓN. PORCENTAJE DEL N° DE EMPRESAS EN DETERMINADAS SITUACIONES**

**Francia****Cuadro III.2.5.a**

	<u>1991</u>	<u>1992</u>	<u>1993</u>	<u>1994</u>	<u>1995</u>	<u>1996</u>	<u>1997</u>	<u>1998</u>	<u>1999</u>
<b>N° medio de trabajadores</b>	<b>100,0</b>	<b>100,0</b>	<b>100,0</b>	<b>100,0</b>	<b>100,0</b>	<b>100,0</b>	<b>100,0</b>	<b>100,0</b>	<b>100,0</b>
Caen	53,5	59,6	69,8	61,1	44,1	53,4	52,3	44,7	46,8
Se mantienen o suben	46,5	40,4	30,2	38,9	55,9	46,6	47,7	55,3	53,2
<b>Gastos personal por trabajador (respecto inflación)</b>	<b>100,0</b>	<b>100,0</b>	<b>100,0</b>	<b>100,0</b>	<b>100,0</b>	<b>100,0</b>	<b>100,0</b>	<b>100,0</b>	<b>100,0</b>
Crecimiento menor	44,8	45,2	62,8	50,1	41,1	49,8	45,1	34,8	37,4
Crecimiento mayor o igual	55,2	54,8	37,2	49,9	59,9	50,2	54,9	65,2	62,6

**España****Cuadro III.2.5.b**

	<u>1991</u>	<u>1992</u>	<u>1993</u>	<u>1994</u>	<u>1995</u>	<u>1996</u>	<u>1997</u>	<u>1998</u>	<u>1999</u>
<b>N° medio de trabajadores</b>	<b>100,0</b>	<b>100,0</b>	<b>100,0</b>	<b>100,0</b>	<b>100,0</b>	<b>100,0</b>	<b>100,0</b>	<b>100,0</b>	<b>100,0</b>
Caen	62,7	64,3	81,8	69,6	57,8	59,5	50,1	42,8	41,5
Se mantienen o suben	37,3	35,7	18,2	30,4	42,2	40,5	49,9	57,2	58,5
<b>Gastos personal por trabajador (respecto inflación)</b>	<b>100,0</b>	<b>100,0</b>	<b>100,0</b>	<b>100,0</b>	<b>100,0</b>	<b>100,0</b>	<b>100,0</b>	<b>100,0</b>	<b>100,0</b>
Crecimiento menor	33,7	33,8	39,1	38,4	40,3	44,8	30,3	33,6	40,9
Crecimiento mayor o igual	66,3	66,2	60,9	61,6	59,7	55,2	69,7	66,4	59,1

Fuentes: Banco de Francia / Banco de España.