

**HOJA RESUMEN. DATOS DE LA EMPRESA COMPARADOS CON SU SECTOR**

EMPRESA DE PRUEBA

SECTOR DE COMPARACIÓN: OTRO COMERCIO ..

**COMPARACIÓN SERIE HISTÓRICA, EMPRESA-SECTOR (1)**

	N-4		N-3		N-2		N-1		N	
	Empresa	Sector	Empresa	Sector	Empresa	Sector	Empresa	Sector	Empresa	Sector
Cifra neta de negocios (Tasa de variación)	3,2	5,6	2,9	5,1	6,6	5,2	0,5	5,6	-0,2	5,3
Gastos de personal por trabajador (Tasa de variación)	4,2	3,7	2,9	2,9	-1,7	4,1	9,3	4,2	-3,5	4,3
Resultado ordinario neto (Tasa de variación)	-12,5	17,2	14,3	13,6	68,8	6,1	88,9	0,2	29,4	10,3
Rentabilidad ordinaria del activo (Porcentaje)	2,8	8,2	3,1	8,3	5,1	8,0	9,2	7,3	11,7	8,5
Coste medio de la financiación (Ratio)	0,0	6,4	0,0	5,8	0,0	5,8	0,0	5,5	n.s	6,8
Endeudamiento (Ratio. Saldo medios)	0,0	47,4	0,0	47,3	0,0	46,4	0,0	46,8	0,0	47,4

(1) Información del sector en media ponderada

n.d. = dato no disponible

n.s. = dato no significativo

n.c. = no calculable

**SITUACIÓN COMPETITIVA  
EMPRESA-SECTOR AÑO N (2)**

- R.1 Crecimiento Cifra neta de negocios
- R.2 Crecimiento Resultado ordinario neto
- R.3 VAB cf / Cifra neta de negocios
- R.4 Margen bruto de explotación
- R.5 Cifra neta de negocios / Empleados
- R.6 Rentabilidad ordinaria de los recursos propios

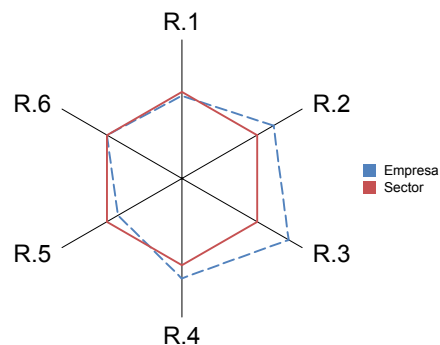

**RESULTADO ORDINARIO NETO  
(Tasa de variación)**

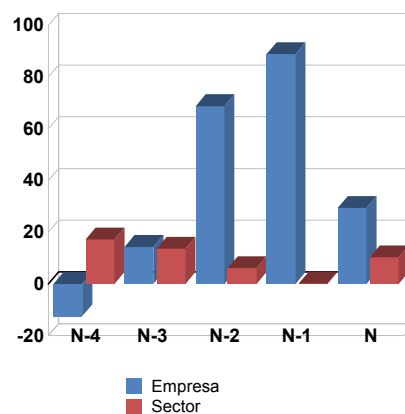

**ESTRUCTURA DE GASTOS AÑO N**

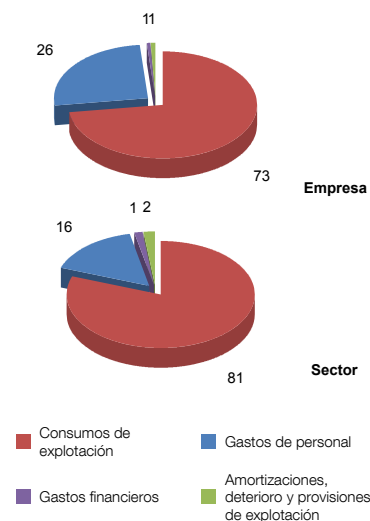

(2) - Los valores del agregado (mediana de la distribución estadística de ratios individuales) se representan en los vértices del hexágono.  
- Los valores de la empresa quedan representados en los vértices del polígono irregular. Cuanto más alejados se encuentran del hexágono (por el exterior), mejor situación relativa presenta la empresa respecto del agregado.

**ESTADO DE RESULTADOS**

**Estructura (%)**

EMPRESA DE PRUEBA

SECTOR DE COMPARACIÓN: OTRO COMERCIO ...

	N-4		N-3		N-2		N-1		N	
	Empresa	Sector	Empresa	Sector	Empresa	Sector	Empresa	Sector	Empresa	Sector
Número de empresas		6.919		8.368		9.511		9.623		6.256
1. INGRESOS DE EXPLOTACIÓN	100,0	102,1	100,0	102,2	100,0	102,2	105,9	102,4	108,4	102,7
1. Importe neto de la cifra de negocios	100,0	100,0	100,0	100,0	100,0	100,0	100,0	100,0	100,0	100,0
2. Variación de existencias de productos terminados y en curso	0,0	0,1	0,0	0,1	0,0	0,0	0,0	0,2	0,0	0,7
3. Otros ingresos de explotación y subvenciones	0,0	2,0	0,0	2,1	0,0	2,2	5,9	2,2	8,4	2,0
2. CONSUMOS DE EXPLOTACIÓN	68,4	81,6	67,9	81,7	68,7	81,7	70,9	81,8	71,9	81,5
1. Compras y trabajos realizados por otras empresas	65,3	71,1	69,6	71,2	64,6	71,3	67,8	71,2	70,0	70,5
2. Variación de existencias de mercaderías y primeras materias	5,1	0,9	9,5	0,8	3,9	1,1	3,6	1,2	5,0	1,1
3. Otros gastos de explotación	8,2	11,3	7,8	11,3	7,9	11,6	6,7	11,7	6,8	12,1
S. 1. VALOR AÑADIDO BRUTO AL COSTE DE LOS FACTORES (1 - 2)	31,6	20,5	32,1	20,4	31,3	20,4	35,0	20,6	36,5	21,2
3. GASTOS DE PERSONAL	29,7	15,7	29,7	15,6	27,4	15,7	26,5	16,1	25,6	16,4
S. 2. RESULTADO ECONOMICO BRUTO DE LA EXPLOTACION (S.1 - 3)	1,9	4,8	2,3	4,9	3,9	4,7	8,5	4,5	10,9	4,8
4. INGRESOS FINANCIEROS NETOS	0,5	-0,9	0,3	-0,8	0,3	-0,8	0,0	-0,7	0,2	-0,8
1. Ingresos financieros	0,5	0,2	0,3	0,2	0,3	0,2	0,6	0,3	0,8	0,4
2. (-) Gastos financieros	0,0	1,1	0,0	1,0	0,0	1,0	0,6	1,0	0,6	1,2
5. AMORTIZACIONES, DETERIORO Y PROVISIONES DE EXPLOTACIÓN	0,0	2,1	0,0	2,1	0,0	2,0	0,6	2,0	0,8	2,0
S.3. RESULTADO ORDINARIO NETO (S.2 + 4 - 5)	2,4	1,8	2,7	2,0	4,2	1,9	7,9	1,8	10,3	2,0
6. DETERIORO Y RESULTADOS POR ENAJENACIONES	0,0	-0,2	0,0	-0,3	0,0	-0,2	0,0	-0,4	0,0	-0,3
1. Correcciones valorativas por deterioro	0,0	0,0	0,0	0,0	0,0	0,0	0,0	0,0	0,0	0,0
2. Resultados por enajenaciones y pérdidas no recuperables	0,0	0,2	0,0	0,3	0,0	0,2	0,0	0,4	0,0	0,3
3. Sin clasificar										
7. VARIACIONES DEL VALOR RAZONABLE Y RESTO DE RESULTADOS	0,0	0,2	0,0	0,2	0,0	0,3	-0,6	0,3	0,0	0,4
8. IMPUESTO SOBRE LOS BENEFICIOS	0,7	0,8	0,8	0,8	1,3	0,8	2,2	0,8	2,6	0,8
S. 4. RESULTADO NETO TOTAL (S. 3 - 6 + 7 - 8)	1,7	1,4	1,8	1,7	3,0	1,6	5,1	1,6	7,6	1,8
PRO MEMORIA:										
S. 2*. RESULTADO ECONÓMICO NETO DE LA EXPLOTACIÓN (S.2 - 5)	1,9	2,7	2,3	2,8	3,9	2,7	7,9	2,5	10,1	2,8
S. 4*. RESULTADO ANTES DE IMPUESTOS (S.4 + 8)	2,4	2,2	2,7	2,5	4,2	2,4	7,3	2,5	10,3	2,6
<b>1. Importe neto de la cifra de negocios (Miles de euros)</b>	<b>585</b>	<b>3.793.220</b>	<b>602</b>	<b>4.698.046</b>	<b>642</b>	<b>5.540.477</b>	<b>645</b>	<b>5.699.274</b>	<b>644</b>	<b>3.926.557</b>

EMPRESA DE PRUEBA

SECTOR DE COMPARACIÓN: OTRO COMERCIO ...

### 5. Empleo (tasa de variación)

Media ponderada

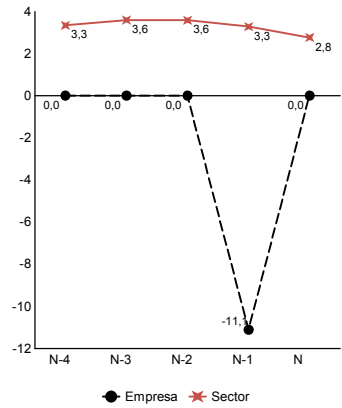

Posición relativa en el sector (1)

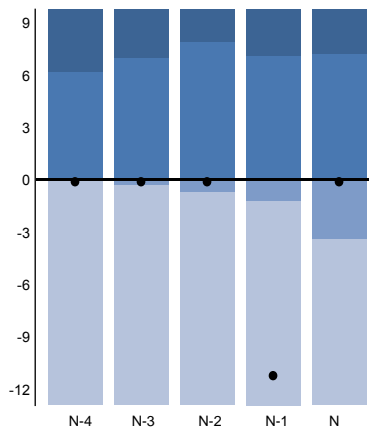

### 6. Gastos de personal por trabajador (tasa de variación)

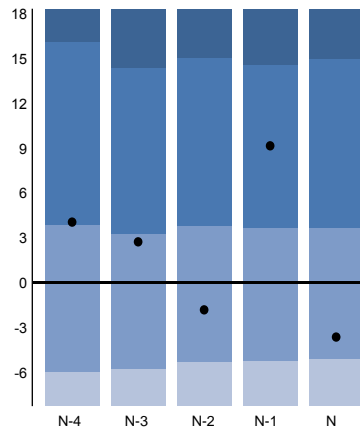
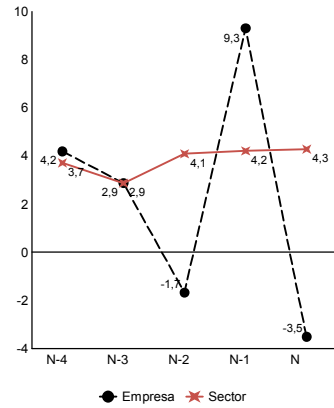

### 7. Gastos de personal por trabajador (miles)

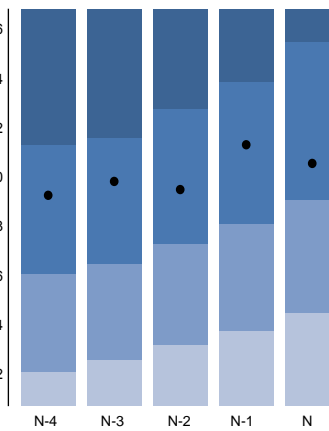
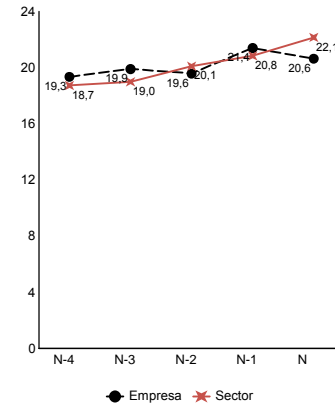

### 8. Importe neto de la cifra de negocios (miles) / N° medio de empleados

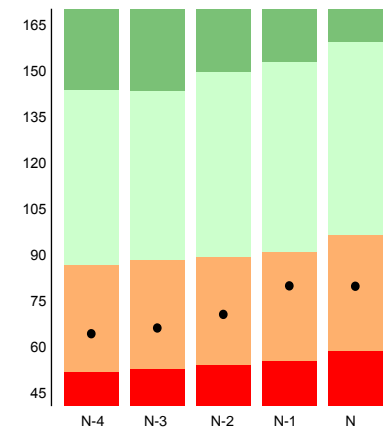
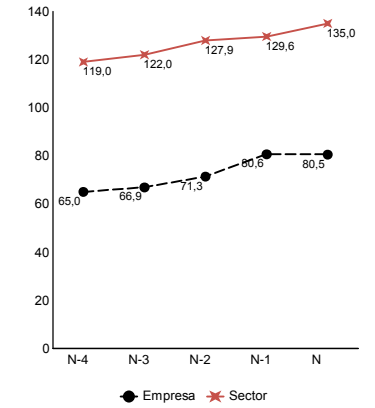

(1) Para una correcta interpretación de estos gráficos véase la última página de este estudio individual

Nota: Las empresas incluidas en el sector seleccionado no son una muestra estadística

Fuente: Central de Balances del Banco de España

**SITUACIÓN COMPETITIVA: INDICADORES DE SÍNTESIS RESPECTO DEL SECTOR DE COMPARACIÓN. AÑO N**

EMPRESA DE PRUEBA

SECTOR DE COMPARACIÓN: OTRO COMERCIO ...

Nº de empresas: 6256

**R.1 Crecimiento Cifra neta de negocios**

**R.2 Crecimiento Resultado ordinario neto**

**R.3 VAB cf / Cifra neta de negocios**

**R.4 Margen bruto de explotación**

**R.5 Cifra neta de negocios / Empleados**

**R.6 Rentabilidad ordinaria de los recursos propios**

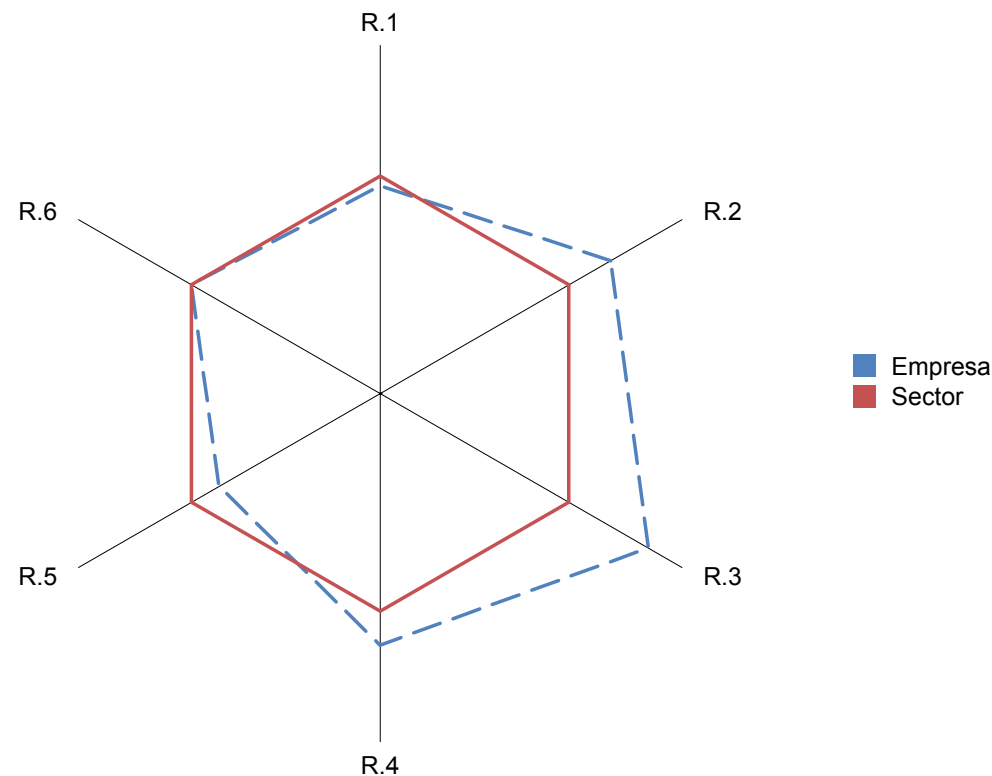

- Los valores del agregado (mediana de la distribución estadística de ratios individuales) se representan en los vértices del hexágono.
- Los valores de la empresa quedan representados en los vértices del polígono irregular. Cuanto más alejados se encuentran del hexágono (por el exterior), mejor situación relativa presenta la empresa respecto del agregado.