

Este estudio contiene los datos actuales e históricos aportados por su empresa, comparados con los históricos del sector de actividad seleccionado. Para cualquier duda sobre su contenido, diríjase a:

DEPARTAMENTO DE ESTADÍSTICA. CENTRAL DE BALANCES.
Apartado 15, 28080 MADRID

FAX (91) 338 68 80

E-MAIL cbdifusion@bde.es

HOJA RESUMEN. DATOS DE LA EMPRESA COMPARADOS CON SU SECTOR

EMPRESA: A00000000 EMPRESA SA

SECTOR DE COMPARACIÓN: SECTOR GENÉRICO

COMPARACIÓN SERIE HISTÓRICA, EMPRESA-SECTOR (1)

	N-4		N-3		N-2		N-1		N	
	Empresa	Sector	Empresa	Sector	Empresa	Sector	Empresa	Sector	Empresa	Sector
Cifra neta de negocios (Tasa de variación)	23,9	6,0	11,4	5,7	-5,6	-0,7	7,7	7,7	17,8	15,3
Gastos de personal por trabajador (Tasa de variación)	4,9	-0,6	15,7	3,1	0,8	3,7	-3,8	4,2	-1,1	-0,2
Resultado ordinario neto (Tasa de variación)	-26,7	-2,1	77,6	23,2	-45,3	-16,7	58,6	13,4	28,5	14,0
Rentabilidad ordinaria del activo (Porcentaje)	10,5	9,5	17,6	11,4	9,7	9,2	14,5	12,2	17,1	13,2
Coste medio de la financiación (Ratio)	1,9	2,0	1,6	1,8	1,7	1,9	1,3	4,4	1,2	2,0
Endeudamiento (Ratio)(saldos medios)	53,0	35,6	45,4	33,9	40,2	34,1	33,8	29,9	28,7	26,2

(1) Información del sector en media ponderada

n.d. = dato no disponible n.s. = dato no significativo n.c. = no calculable

**SITUACIÓN COMPETITIVA
EMPRESA-SECTOR AÑO N (2)**

- R.1 Crecimiento Cifra neta de negocios
- R.2 Crecimiento Resultado ordinario neto
- R.3 VAB cf / Cifra neta de negocios
- R.4 Margen bruto de explotación
- R.5 Cifra neta de negocios / Empleados
- R.6 Rentabilidad ordinaria de los recursos propios

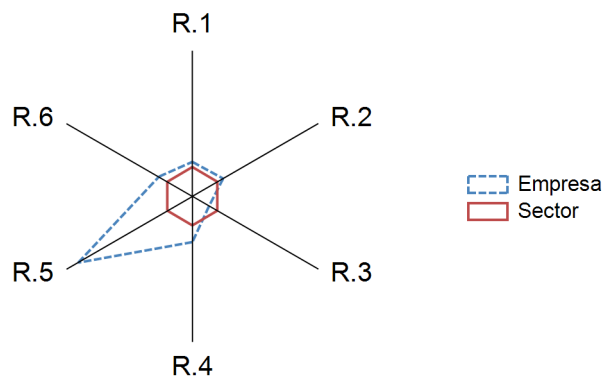

**RESULTADO ORDINARIO NETO
(Tasa de variación)**

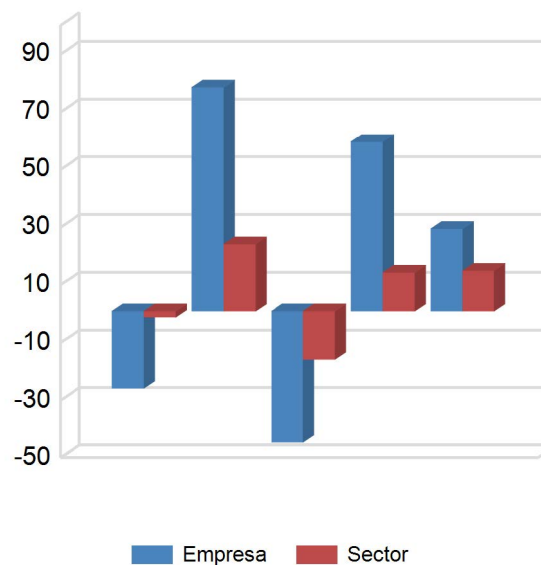

ESTRUCTURA DE GASTOS AÑO N

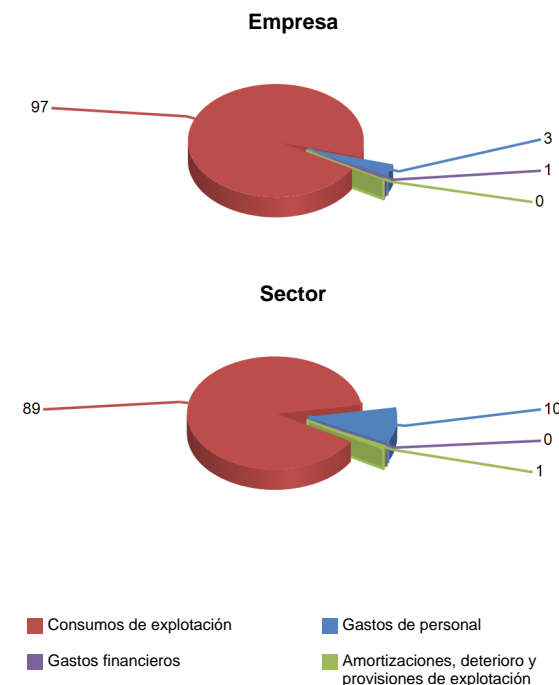

(2) - Los valores del agregado (mediana de la distribución estadística de ratios individuales) se representan en los vértices del hexágono.

- Los valores de la empresa quedan representados en los vértices del polígono irregular. Cuanto más alejados se encuentran del hexágono (por el exterior), mejor situación relativa presenta la empresa respecto del agregado.

INFORMACIÓN DE LA EMPRESA

Identificación de la empresa		Actividad de la empresa	
NIF: A00000000		CNAE	% Ventas
Denominación social: EMPRESA SA		Principal 0000 SECTOR GENÉRICO	100%
Domicilio social: C/ CALLE, 48 MADRID		Secundaria	0%
		Resto de actividades	0%
Otras características (Información referida al ejercicio N)			
Número de empleados:	153	Propiedad de la empresa (%)	
% Empleados fijos:	96%	De las administraciones públicas:	0%
Empresa exportadora: Sí		De otros sectores residentes:	100%
Empresa importadora: Sí		De no residentes:	0%

INFORMACIÓN DEL SECTOR DE COMPARACIÓN

Identificación del sector de comparación	Otra información (información referida al ejercicio N)
Actividad: SECTOR GENÉRICO	Número de empresas: 77
Tamaño: TODOS	Número de empleados: 7.950
Naturaleza: TOTAL	Cifra de negocios: 4.118.355
Mejores del sector / Total del sector: TOTAL DEL SECTOR	Número de empleados medio: 103
	Cifra de negocios media: 53.485

SITUACIÓN COMPETITIVA: INDICADORES DE SÍNTESIS RESPECTO DEL SECTOR DE COMPARACIÓN. AÑO N

EMPRESA: A00000000 EMPRESA SA

SECTOR DE COMPARACIÓN: SECTOR GENÉRICO

Nº de Empresas. 77

R.1 Crecimiento Cifra neta de negocios

R.2 Crecimiento Resultado ordinario neto

R.3 VAB cf / Cifra neta de negocios

R.4 Margen bruto de explotación

R.5 Cifra neta de negocios / Empleados

R.6 Rentabilidad ordinaria de los recursos propios

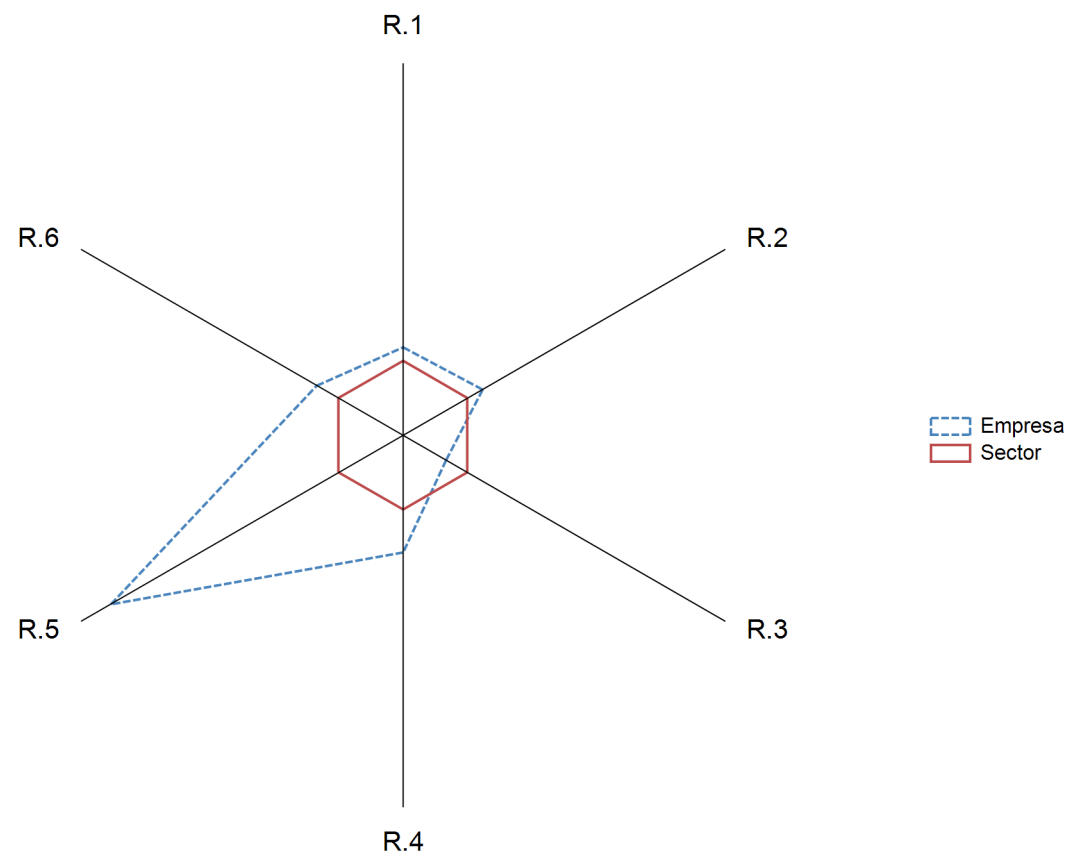

- Los valores del agregado (mediana de la distribución estadística de ratios individuales) se representan en los vértices del hexágono.
- Los valores de la empresa quedan representados en los vértices del polígono irregular. Cuanto más alejados se encuentran del hexágono (por el exterior), mejor situación relativa presenta la empresa respecto del agregado.

EMPRESA: EMPRESA SA

SECTOR DE COMPARACIÓN: SECTOR GENÉRICO

1. Importe neto de la cifra de negocios (tasa de variación)

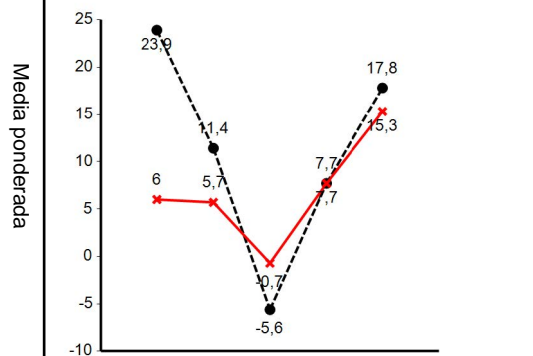

---●--- Empresa - - - - Sector

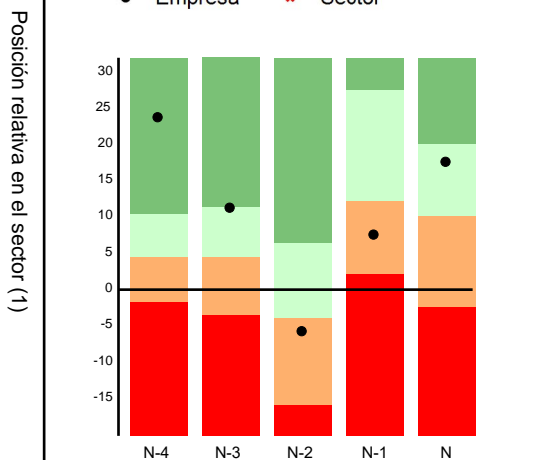

2. Valor añadido bruto a coste de factores (tasa de variación)

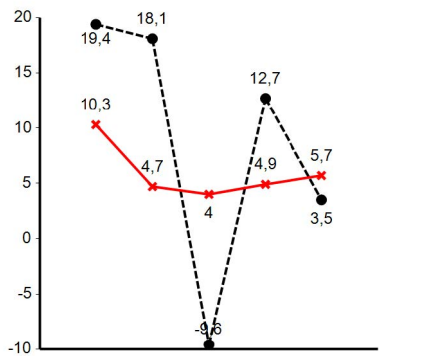

---●--- Empresa - - - - Sector

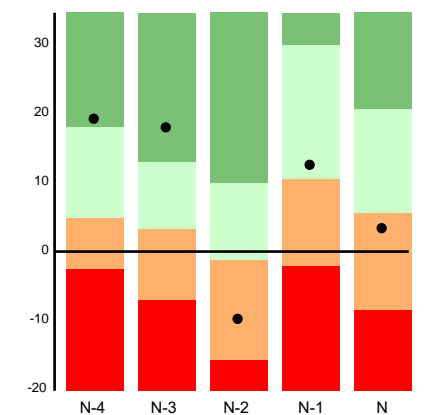

3. Gastos de personal (tasa de variación)

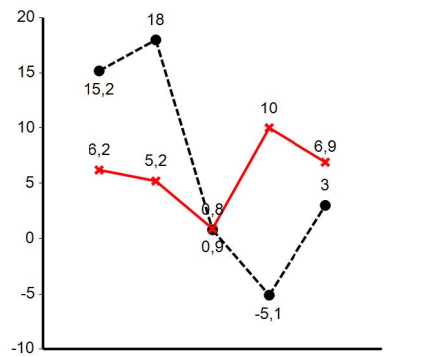

---●--- Empresa - - - - Sector

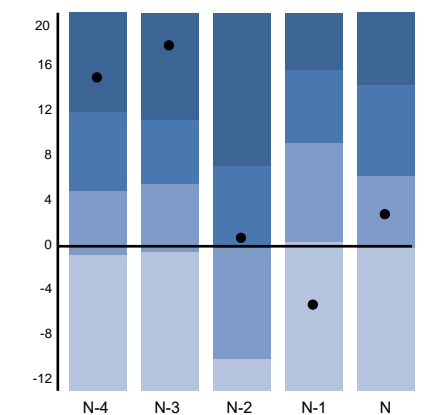

4. Resultado ordinario neto (tasa de variación)

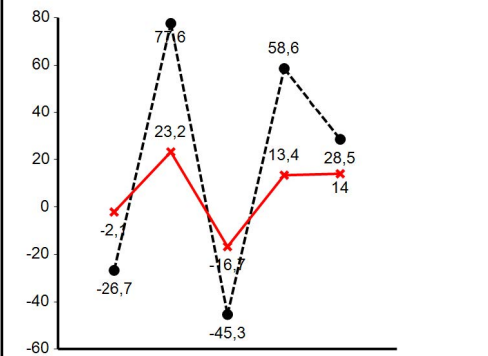

---●--- Empresa - - - - Sector

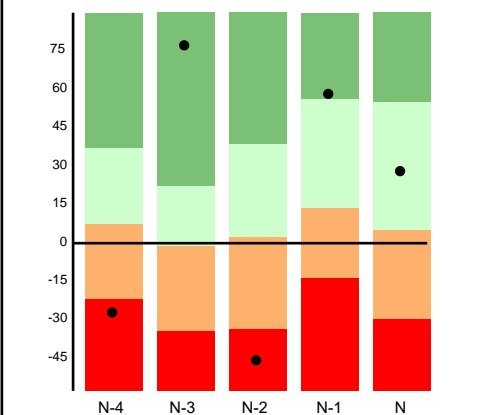

(1) Para una correcta interpretación de estos gráficos véase la última página de este estudio individual.

Nota: Las empresas incluidas en el sector seleccionado no son una muestra estadística

Fuente: Central de Balances del Banco de España

EMPRESA: EMPRESA SA

SECTOR DE COMPARACIÓN: SECTOR GENÉRICO

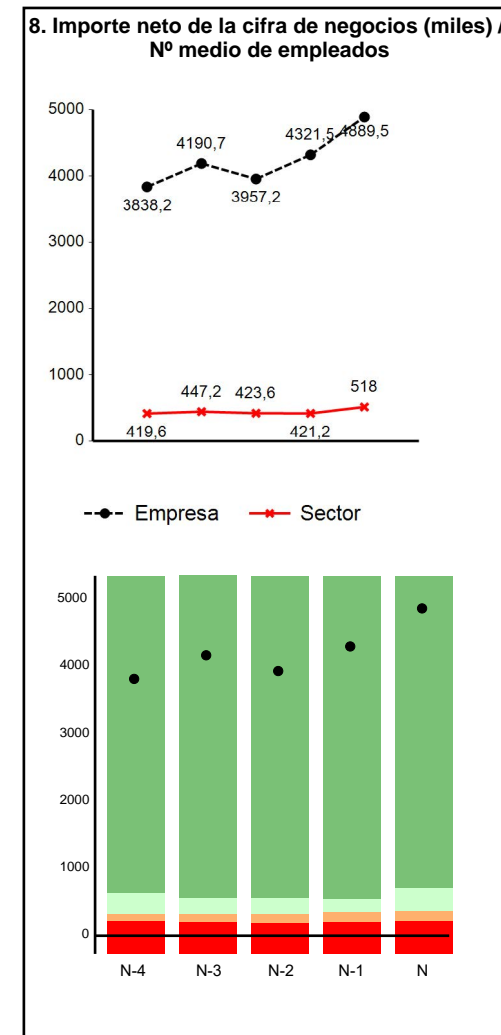
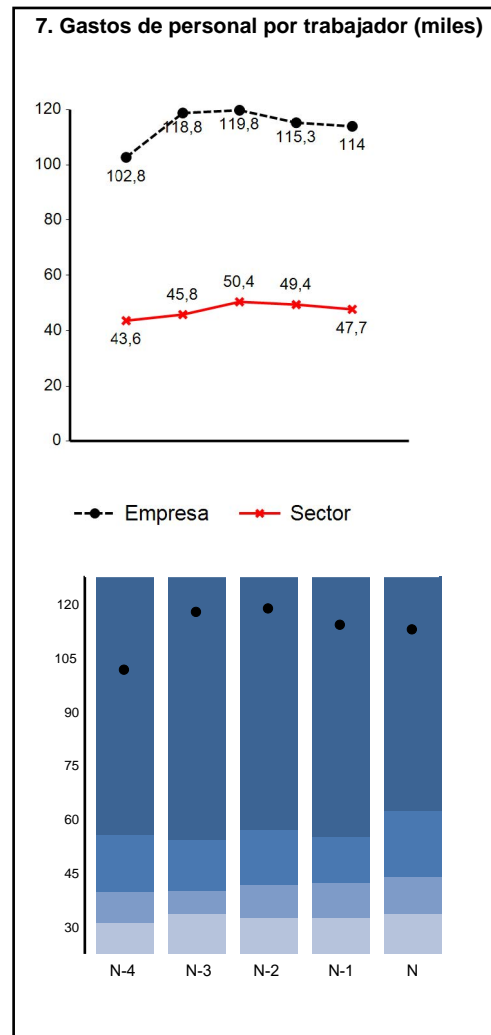
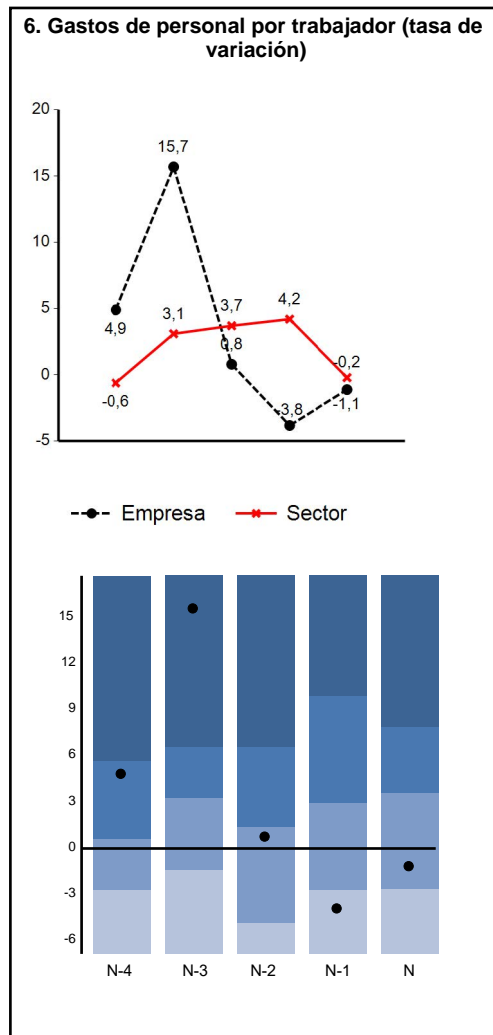
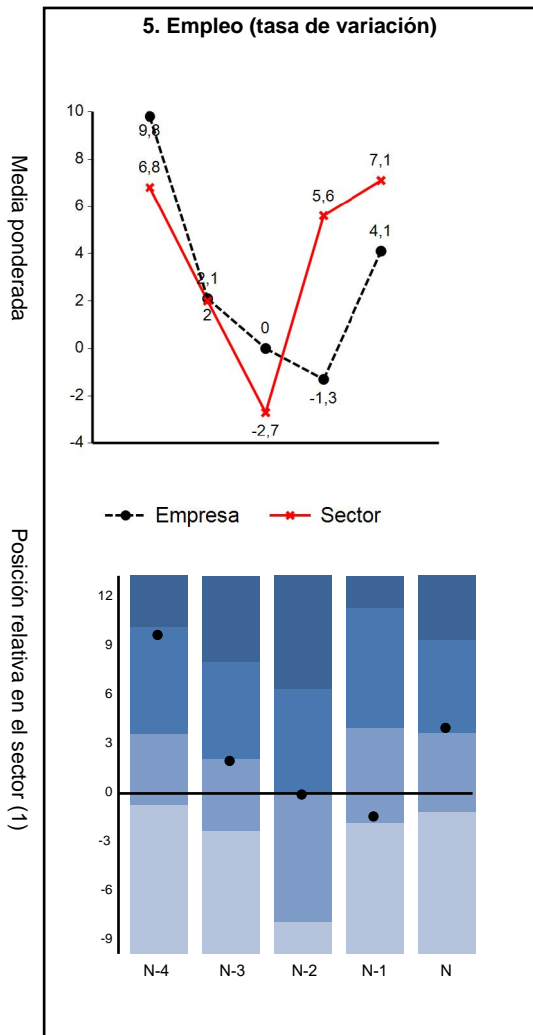

(1) Para una correcta interpretación de estos gráficos véase la última página de este estudio individual.

Nota: Las empresas incluidas en el sector seleccionado no son una muestra estadística

Fuente: Central de Balances del Banco de España

EMPRESA: EMPRESA SA

SECTOR DE COMPARACIÓN: SECTOR GENÉRICO

9. VAB cf / Importe neto de la cifra de negocios

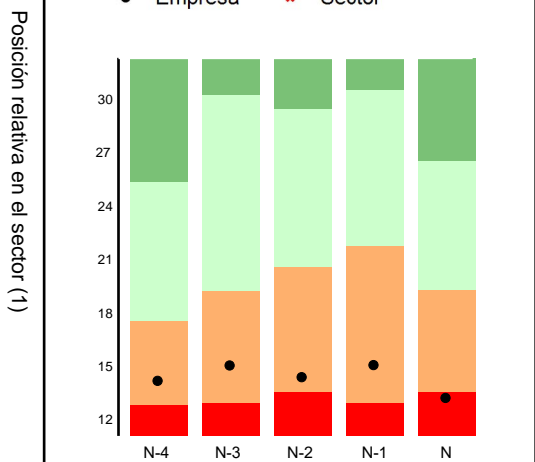
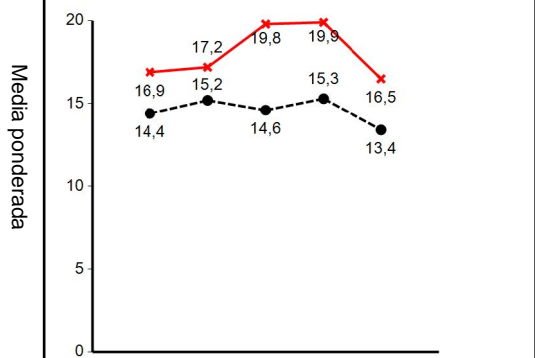

10. Gastos de personal / Importe neto de la cifra de negocios

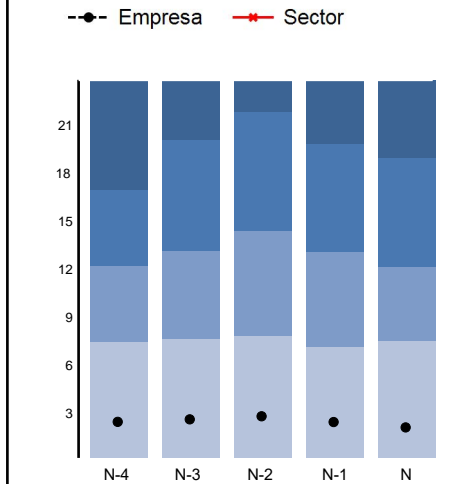
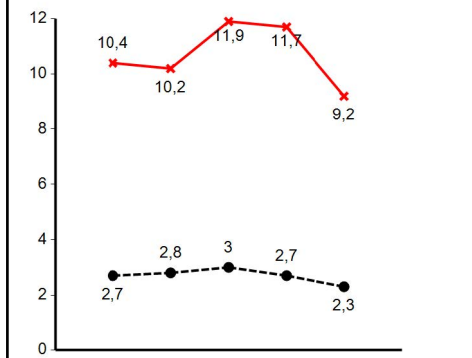

11. Margen bruto de explotación

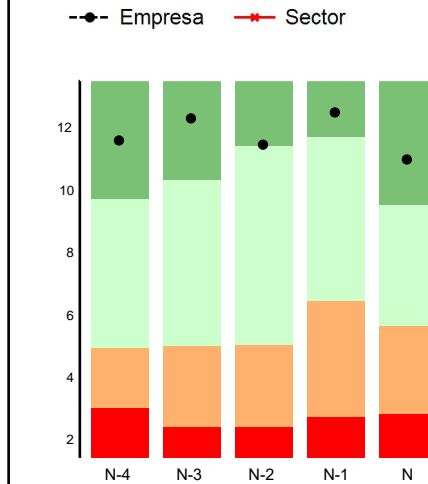
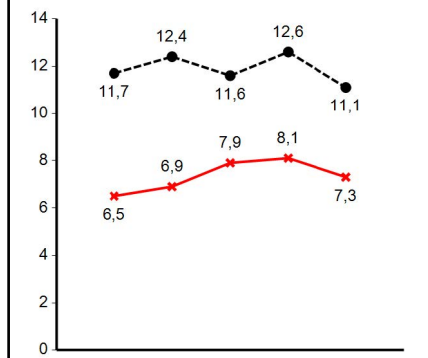

12. Resultado neto total / Importe neto de la cifra de negocios

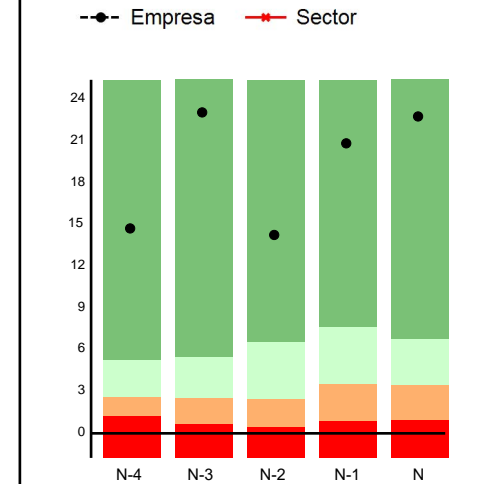
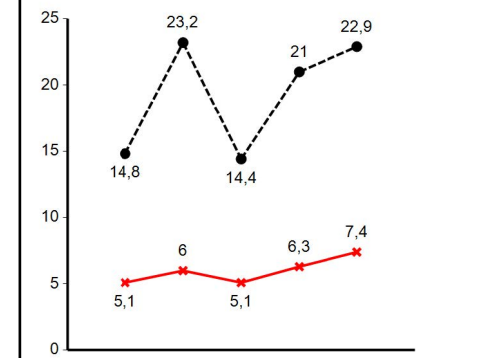

(1) Para una correcta interpretación de estos gráficos véase la última página de este estudio individual.

Nota: Las empresas incluidas en el sector seleccionado no son una muestra estadística

Fuente: Central de Balances del Banco de España

EMPRESA: EMPRESA SA

SECTOR DE COMPARACIÓN: SECTOR GENÉRICO

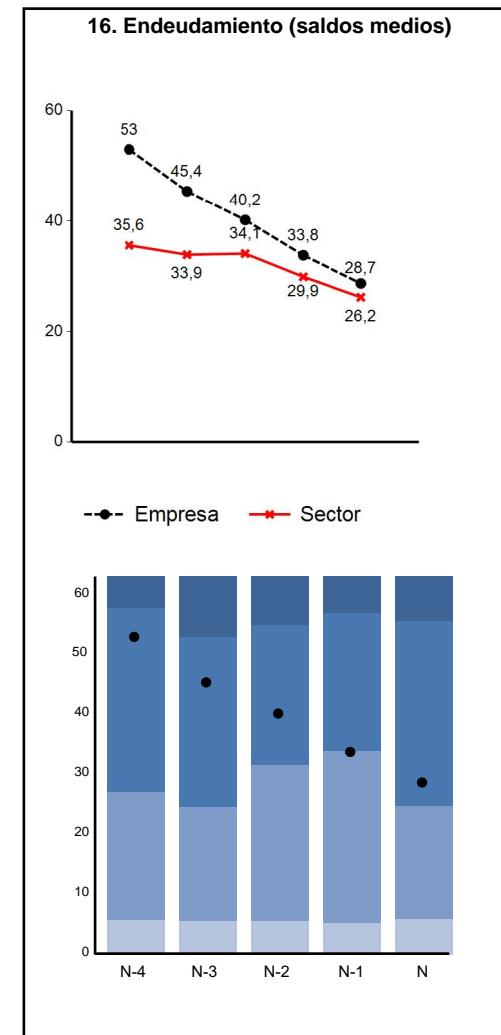
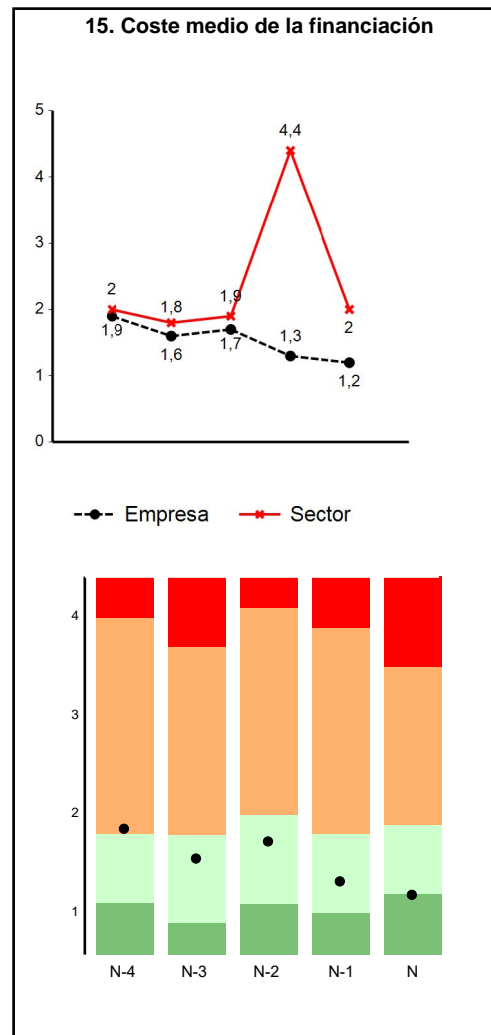
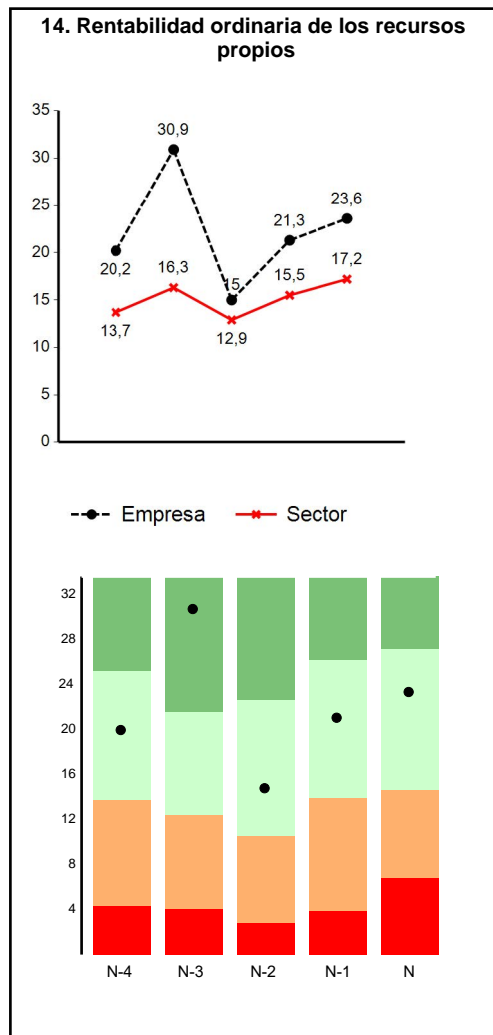
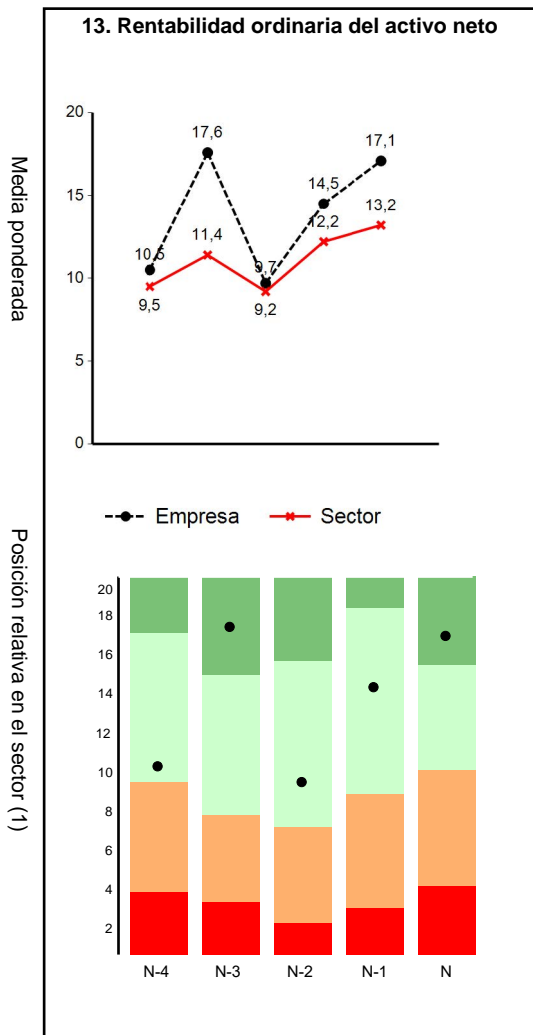

(1) Para una correcta interpretación de estos gráficos véase la última página de este estudio individual.
 Nota: Las empresas incluidas en el sector seleccionado no son una muestra estadística
 Fuente: Central de Balances del Banco de España

EMPRESA: EMPRESA SA

SECTOR DE COMPARACIÓN: SECTOR GENÉRICO

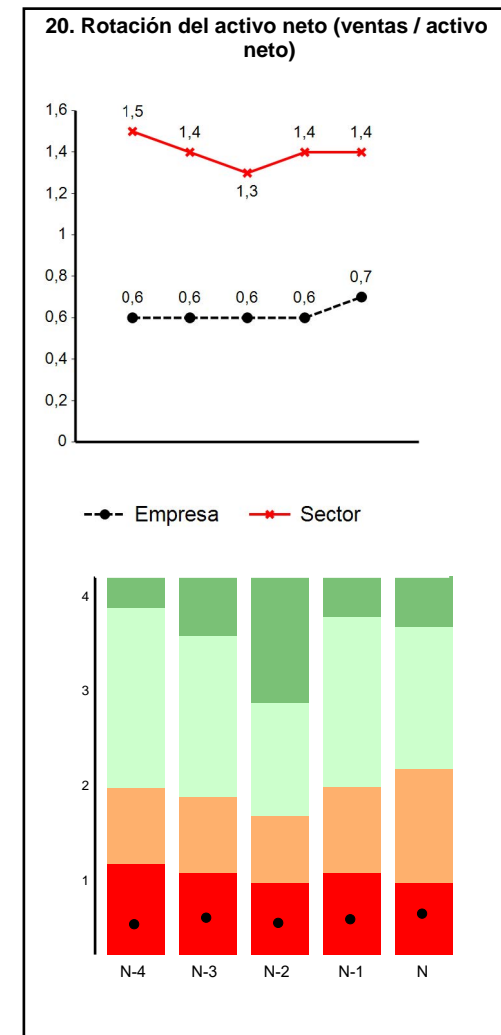
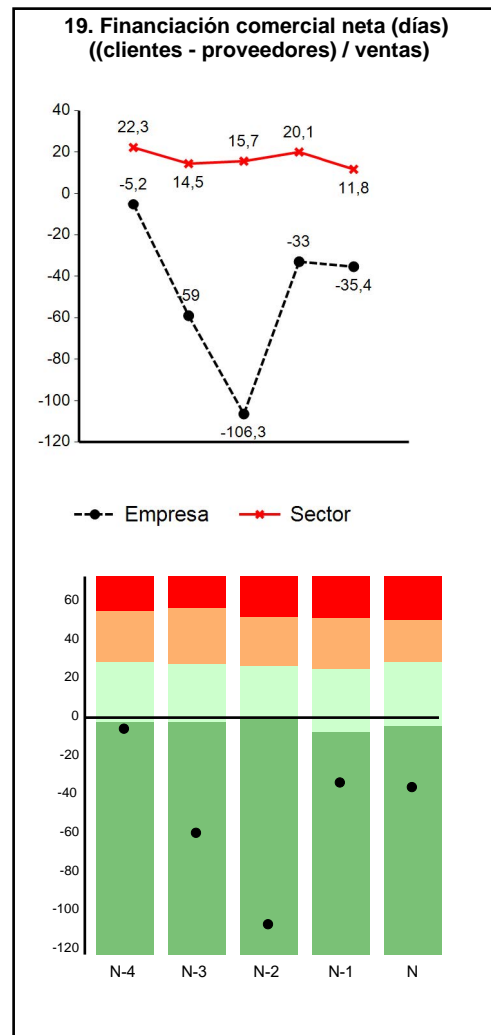
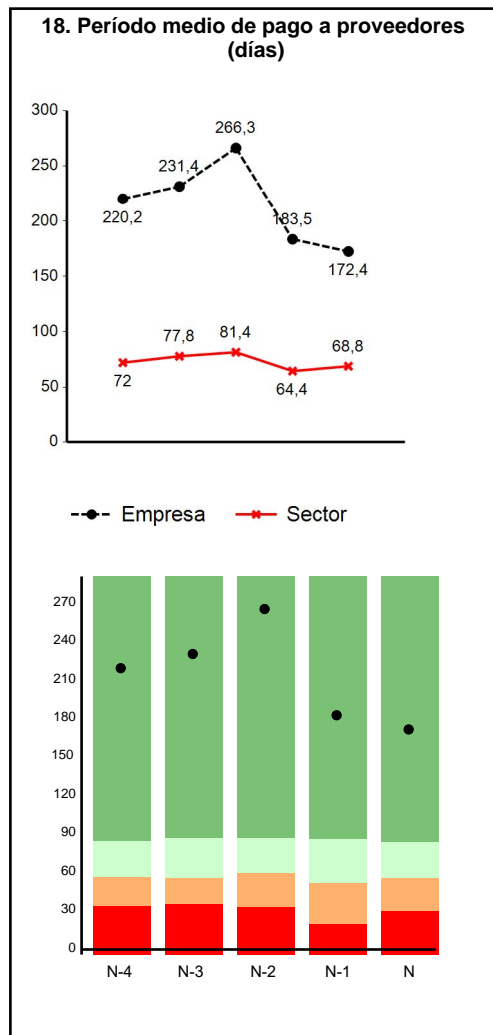
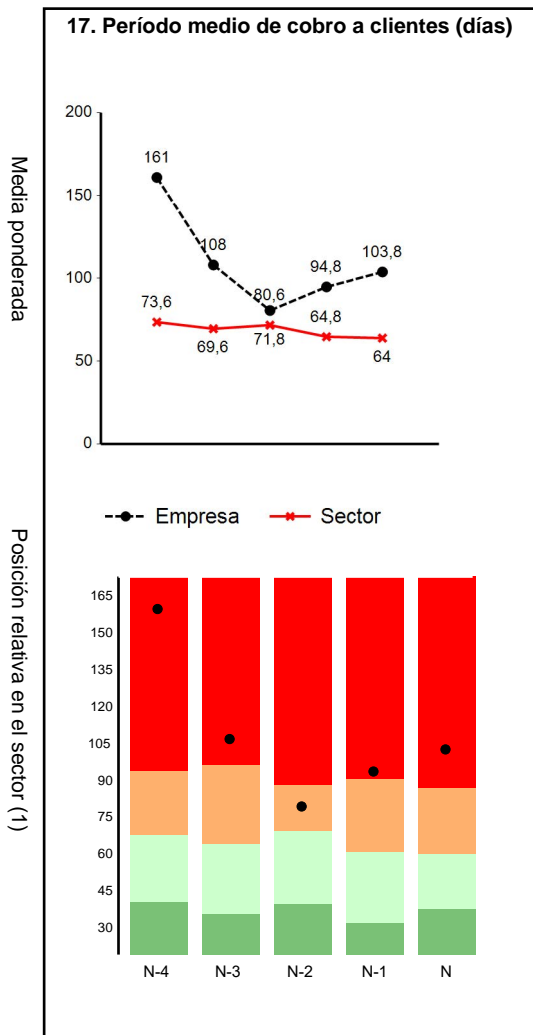

(1) Para una correcta interpretación de estos gráficos véase la última página de este estudio individual.
Nota: Las empresas incluidas en el sector seleccionado no son una muestra estadística
Fuente: Central de Balances del Banco de España

ESTRUCTURA DE GASTOS Y COSTES (Información referida al año N)

EMPRESA: A00000000 EMPRESA SA

SECTOR DE COMPARACIÓN: SECTOR GENÉRICO

Empresa

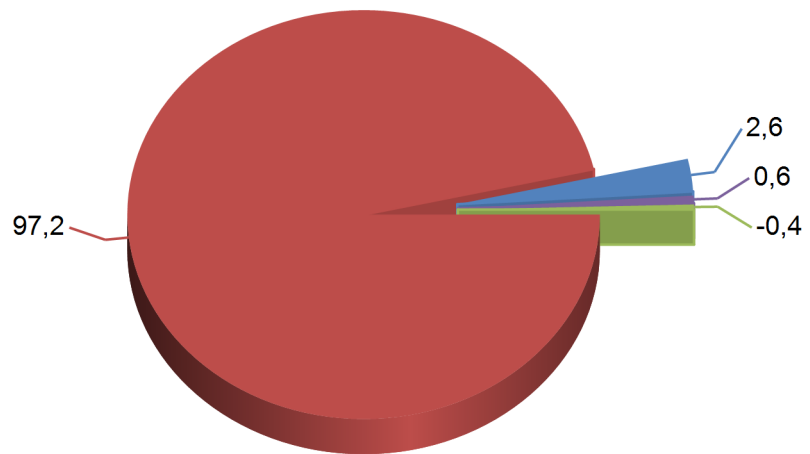

Sector

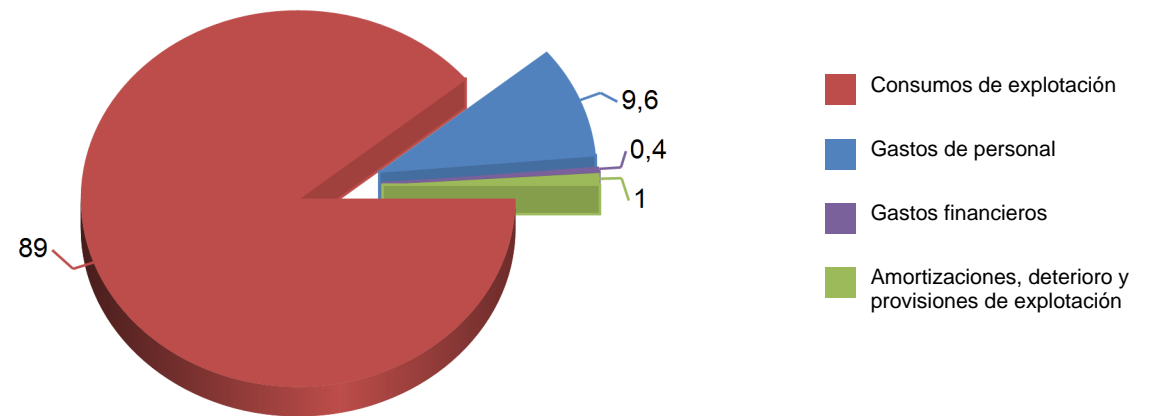

- Consumos de explotación
- Gastos de personal
- Gastos financieros
- Amortizaciones, deterioro y provisiones de explotación

ESTADO DE RESULTADOS

(Miles de euros)

Empresa: A00000000 EMPRESA SA

	N-4	N-3	N-2	N-1	N
	Empresa	Empresa	Empresa	Empresa	Empresa
1. INGRESOS DE EXPLOTACIÓN	560.856	624.648	590.258	636.959	748.540
1. Importe neto de la cifra de negocios	560.383	624.408	589.625	635.256	748.089
2. Variación de existencias de productos terminados y en curso	0	0	0	0	0
3. Otros ingresos de explotación y subvenciones	473	240	633	1.703	451
2. CONSUMOS DE EXPLOTACIÓN	480.284	529.479	504.222	539.982	648.144
1. Compras y trabajos realizados por otras empresas	428.964	453.697	416.245	446.057	601.524
2. (-) Variación de existencias de mercaderías y primeras materias	25.279	11.381	-2.249	-6.117	23.736
3. Otros gastos de explotación	76.599	87.163	85.728	87.808	70.356
S.1. VALOR AÑADIDO BRUTO AL COSTE DE LOS FACTORES (1 - 2)	80.572	95.169	86.036	96.977	100.396
3. GASTOS DE PERSONAL	15.002	17.708	17.857	16.944	17.444
S.2. RESULTADO ECONÓMICO BRUTO DE LA EXPLOTACIÓN (S.1 - 3)	65.570	77.461	68.179	80.033	82.952
4. INGRESOS FINANCIEROS NETOS	29.120	89.754	35.046	63.338	98.630
1. Ingresos financieros	38.867	96.725	42.119	67.948	102.409
2. (-) Gastos financieros	9.747	6.971	7.073	4.610	3.779
5. AMORTIZACIONES, DETERIORO Y PROVISIONES DE EXPLOTACIÓN	1.606	1.913	12.819	-53	-2.708
S.3. RESULTADO ORDINARIO NETO (S.2 + 4 - 5)	93.084	165.302	90.406	143.424	184.290
6. RESULTADOS POR ENAJENACIONES Y DETERIORO	0	-328	0	-145	-24
1. Resultados por enajenaciones y pérdidas no recuperables	0	0	0	0	0
2. Correcciones valorativas por deterioro	0	328	0	145	24
3. Sin clasificar	n.c	n.c	n.c	n.c	n.c
7. VARIACIONES DEL VALOR RAZONABLE Y RESTO DE RESULTADOS	-34	-593	-2.807	-2.889	8.524
8. IMPUESTO SOBRE LOS BENEFICIOS	9.946	19.556	2.874	7.188	21.500
S.4. RESULTADO NETO TOTAL (S.3 + 6 + 7 - 8)	83.104	144.825	84.725	133.202	171.290
PRO MEMORIA:					
S.2*. RESULTADO ECONÓMICO NETO DE LA EXPLOTACIÓN (S.2 - 5)	63.964	75.548	55.360	80.086	85.660
S.4*. RESULTADO ANTES DE IMPUESTOS (S.4 + 8)	93.050	164.381	87.599	140.390	192.790

ESTADO DE RESULTADOS

Estructura (%)

EMPRESA: A00000000 EMPRESA SA

SECTOR DE COMPARACIÓN: SECTOR GENÉRICO

	N-4		N-3		N-2		N-1		N	
	Empresa	Sector	Empresa	Sector	Empresa	Sector	Empresa	Sector	Empresa	Sector
Número de empresas		143		132		137		138		77
1. INGRESOS DE EXPLOTACIÓN	100,1	101,4	100,0	101,6	100,1	104,7	100,3	102,5	100,1	102,0
1. Importe neto de la cifra de negocios	100,0	100,0	100,0	100,0	100,0	100,0	100,0	100,0	100,0	100,0
2. Variación de existencias de productos terminados y en curso	0,0	0,0	0,0	0,1	0,0	0,0	0,0	0,0	0,0	0,1
3. Otros ingresos de explotación y subvenciones	0,1	1,4	0,0	1,4	0,1	4,7	0,3	2,6	0,1	1,9
2. CONSUMOS DE EXPLOTACIÓN	85,7	84,6	84,8	84,4	85,5	84,9	85,0	82,7	86,6	85,5
1. Compras y trabajos realizados por otras empresas	76,5	73,4	72,7	72,9	70,6	71,0	70,2	71,4	80,4	78,4
2. (-) Variación de existencias de mercaderías y primeras materias	4,5	0,8	1,8	0,4	-0,4	0,1	-1,0	0,4	3,2	2,7
3. Otros gastos de explotación	13,7	11,9	14,0	11,9	14,5	14,0	13,8	11,6	9,4	9,8
S.1. VALOR AÑADIDO BRUTO AL COSTE DE LOS FACTORES (1 - 2)	14,4	16,9	15,2	17,2	14,6	19,8	15,3	19,9	13,4	16,5
3. GASTOS DE PERSONAL	2,7	10,4	2,8	10,2	3,0	11,9	2,7	11,7	2,3	9,2
S.2. RESULTADO ECONÓMICO BRUTO DE LA EXPLOTACIÓN (S.1 - 3)	11,7	6,5	12,4	6,9	11,6	7,9	12,6	8,1	11,1	7,3
4. INGRESOS FINANCIEROS NETOS	5,2	0,7	14,4	2,1	5,9	0,7	10,0	0,8	13,2	2,7
1. Ingresos financieros	6,9	1,2	15,5	2,5	7,1	1,2	10,7	1,7	13,7	3,1
2. (-) Gastos financieros	1,7	0,5	1,1	0,4	1,2	0,5	0,7	0,9	0,5	0,4
5. AMORTIZACIONES, DETERIORO Y PROVISIONES DE EXPLOTACIÓN	0,3	1,2	0,3	1,3	2,2	1,8	0,0	1,3	-0,4	1,0
S.3. RESULTADO ORDINARIO NETO (S.2 + 4 - 5)	16,6	6,0	26,5	7,6	15,3	6,8	22,6	7,6	24,6	9,0
6. RESULTADOS POR ENAJENACIONES Y DETERIORO	0,0	0,2	-0,1	-0,1	0,0	-0,1	0,0	0,2	0,0	0,1
1. Resultados por enajenaciones y pérdidas no recuperables	0,0	0,4	0,0	0,0	0,0	0,0	0,0	0,1	0,0	0,0
2. Correcciones valorativas por deterioro	0,0	0,2	0,1	0,1	0,0	0,1	0,0	0,1	0,0	0,0
3. Sin clasificar	n.c	0,0	n.c	0,0	n.c	0,0	n.c	0,1	n.c	0,1
7. VARIACIONES DEL VALOR RAZONABLE Y RESTO DE RESULTADOS	0,0	0,0	-0,1	0,0	-0,5	-0,4	-0,5	0,0	1,1	-0,3
8. IMPUESTO SOBRE LOS BENEFICIOS	1,8	1,1	3,1	1,5	0,5	1,1	1,1	1,5	2,9	1,4
S.4. RESULTADO NETO TOTAL (S.3 + 6 + 7 - 8)	14,8	5,1	23,2	6,0	14,4	5,1	21,0	6,3	22,9	7,4
PRO MEMORIA:										
S.2*. RESULTADO ECONÓMICO NETO DE LA EXPLOTACIÓN (S.2 - 5)	11,4	5,2	12,1	5,6	9,4	6,1	12,6	6,8	11,5	6,4
S.4*. RESULTADO ANTES DE IMPUESTOS (S.4 + 8)	16,6	6,2	26,3	7,5	14,9	6,3	22,1	7,8	25,8	8,8
1. Importe neto de la cifra de negocios (Miles de euros)	560.383	6.048.720	624.408	5.207.092	589.625	5.481.265	635.256	6.362.525	748.089	4.118.355

BALANCE
(Miles de euros)

Empresa: A00000000 EMPRESA SA

	N-4	N-3	N-2	N-1	N
	Empresa	Empresa	Empresa	Empresa	Empresa
I. ACTIVO NO CORRIENTE	902.763	857.274	828.687	727.190	761.519
1. Inmovilizado intangible	4.410	4.553	4.909	5.838	5.584
2. Inmovilizado material e inversiones inmobiliarias	1.279	2.512	1.967	2.353	3.102
3. Inversiones financieras a largo plazo	897.074	850.209	821.811	718.999	752.833
II. ACTIVO CORRIENTE	376.731	476.410	551.282	557.299	763.809
1. Activos no corrientes mantenidos para la venta	0	0	0	0	0
2. Existencias	91.085	102.313	93.428	88.672	117.290
3. Deudores comerciales y otras cuentas a cobrar	283.892	212.936	214.753	183.738	244.998
1. Clientes	266.378	197.462	132.580	171.573	226.865
2. Otras cuentas a cobrar	17.514	15.474	82.173	12.165	18.133
4. Inversiones financieras a corto plazo	88	158.071	178.492	220.382	308.637
5. Efectivo y otros activos líquidos equivalentes	1.666	3.090	64.382	64.412	92.661
6. Ajustes por periodificación	0	0	227	95	223
ACTIVO (I + II) = PASIVO (III a VI)	1.279.494	1.333.684	1.379.969	1.284.489	1.525.328
III. PATRIMONIO NETO	487.726	581.294	625.141	724.594	840.342
1. Fondos propios	485.538	582.353	627.910	724.940	829.858
1. Capital desembolsado neto	21.681	6.497	21.310	21.192	31.341
2. Reservas, prima de emisión y otros	463.857	575.856	606.600	703.748	798.517
2. Ajustes por cambios de valor	2.188	-1.059	-2.769	-346	10.484
3. Subvenciones, donaciones y legados recibidos	0	0	0	0	0
IV. PASIVO NO CORRIENTE	446.458	279.019	218.837	197.287	264.648
1. Financiación de entidades de crédito a largo plazo	347.356	186.370	140.669	161.500	209.500
2. Resto de financiación ajena a largo plazo	99.102	92.649	78.168	35.787	55.148
V. PASIVO CORRIENTE	345.310	467.219	529.374	358.837	420.331
1. Pasivos vinculados con activos no corrientes mantenidos para la venta	0	0	0	0	0
2. Financiación a corto plazo con coste	30.243	134.647	180.122	94.358	74.835
1. Financiación de entidades de crédito a corto plazo	29.510	11.152	4.849	4.629	4.558
2. Resto de financiación ajena a corto plazo con coste	733	123.495	175.273	89.729	70.277
3. Financiación a corto plazo sin coste	315.067	332.572	349.252	264.479	345.496
1. Proveedores	281.173	317.850	332.009	244.354	316.607
2. Otros acreedores sin coste	33.894	14.722	17.243	20.125	28.889
VI. PROVISIONES	0	6.152	6.617	3.771	7
PASIVO (III a VI) = ACTIVO (I + II)	1.279.494	1.333.684	1.379.969	1.284.489	1.525.328

BALANCE
Estructura (%)

EMPRESA: A00000000 EMPRESA SA

SECTOR DE COMPARACIÓN: SECTOR GENÉRICO

	N-4		N-3		N-2		N-1		N	
	Empresa	Sector	Empresa	Sector	Empresa	Sector	Empresa	Sector	Empresa	Sector
Número de empresas		143		132		137		138		77
I. ACTIVO NO CORRIENTE	70,6	42,4	64,3	45,2	60,1	40,3	56,6	38,5	49,9	39,0
1. Inmovilizado intangible	0,3	1,5	0,3	1,4	0,4	1,4	0,5	1,3	0,4	0,8
2. Inmovilizado material e inversiones inmobiliarias	0,1	8,9	0,2	10,3	0,1	10,7	0,2	10,4	0,2	10,6
3. Inversiones financieras a largo plazo	70,1	31,9	63,7	33,5	59,6	28,2	56,0	26,7	49,4	27,6
II. ACTIVO CORRIENTE	29,4	57,6	35,7	54,8	39,9	59,7	43,4	61,5	50,1	61,0
1. Activos no corrientes mantenidos para la venta	0,0	0,1	0,0	0,0	0,0	0,0	0,0	0,0	0,0	0,0
2. Existencias	7,1	18,2	7,7	17,1	6,8	14,9	6,9	15,8	7,7	17,2
3. Deudores comerciales y otras cuentas a cobrar	22,2	27,7	16,0	24,9	15,6	25,3	14,3	25,0	16,1	23,4
1. Clientes	20,8	25,1	14,8	22,7	9,6	21,3	13,4	21,7	14,9	20,3
2. Otras cuentas a cobrar	1,4	2,6	1,2	2,2	6,0	4,0	0,9	3,2	1,2	3,1
4. Inversiones financieras a corto plazo	0,0	6,0	11,9	7,1	12,9	8,6	17,2	10,6	20,2	12,5
5. Efectivo y otros activos líquidos equivalentes	0,1	5,4	0,2	5,4	4,7	10,8	5,0	9,9	6,1	7,8
6. Ajustes por periodificación	0,0	0,3	0,0	0,2	0,0	0,2	0,0	0,2	0,0	0,1
ACTIVO (I + II) = PASIVO (III a VI)	100,0	100,0	100,0	100,0	100,0	100,0	100,0	100,0	100,0	100,0
III. PATRIMONIO NETO	38,1	49,0	43,6	51,1	45,3	51,7	56,4	54,0	55,1	55,9
1. Fondos propios	37,9	48,9	43,7	51,0	45,5	51,6	56,4	53,8	54,4	55,7
1. Capital desembolsado neto	1,7	6,8	0,5	5,8	1,5	6,1	1,6	6,6	2,1	7,4
2. Reservas, prima de emisión y otros	36,3	42,1	43,2	45,1	44,0	45,5	54,8	47,2	52,4	48,2
2. Ajustes por cambios de valor	0,2	0,1	-0,1	0,1	-0,2	0,0	0,0	0,1	0,7	0,2
3. Subvenciones, donaciones y legados recibidos	0,0	0,1	0,0	0,1	0,0	0,1	0,0	0,1	0,0	0,0
IV. PASIVO NO CORRIENTE	34,9	12,7	20,9	9,9	15,9	10,6	15,4	8,6	17,4	11,7
1. Financiación de entidades de crédito a largo plazo	27,1	9,1	14,0	6,8	10,2	7,8	12,6	7,0	13,7	7,4
2. Resto de financiación ajena a largo plazo	7,7	3,6	6,9	3,2	5,7	2,8	2,8	1,6	3,6	4,3
V. PASIVO CORRIENTE	27,0	37,5	35,0	38,4	38,4	37,1	27,9	36,6	27,6	32,0
1. Pasivos vinculados con activos no corrientes mantenidos para la venta	0,0	0,0	0,0	0,0	0,0	0,0	0,0	0,0	0,0	0,0
2. Financiación a corto plazo con coste	2,4	12,8	10,1	14,3	13,1	13,4	7,3	12,4	4,9	9,0
1. Financiación de entidades de crédito a corto plazo	2,3	7,1	0,8	5,7	0,4	4,4	0,4	6,0	0,3	5,3
2. Resto de financiación ajena a corto plazo con coste	0,1	5,7	9,3	8,7	12,7	9,0	7,0	6,4	4,6	3,7
3. Financiación a corto plazo sin coste	24,6	24,7	24,9	24,1	25,3	23,7	20,6	24,1	22,7	23,0
1. Proveedores	22,0	17,9	23,8	18,3	24,1	17,2	19,0	15,6	20,8	16,8
2. Otros acreedores sin coste	2,6	6,8	1,1	5,8	1,2	6,4	1,6	8,5	1,9	6,2
VI. PROVISIONES	0,0	0,8	0,5	0,5	0,5	0,7	0,3	0,8	0,0	0,3
PASIVO (III a VI) = ACTIVO (I + II)	100,0	100,0	100,0	100,0	100,0	100,0	100,0	100,0	100,0	100,0
ACTIVO (I + II) = PASIVO (III a VI) (Miles de euros)	1.279.494	5.486.105	1.333.684	4.987.362	1.379.969	5.707.311	1.284.489	6.026.002	1.525.328	4.081.665

INTERPRETACIÓN DE LOS GRÁFICOS DE POSICIÓN RELATIVA

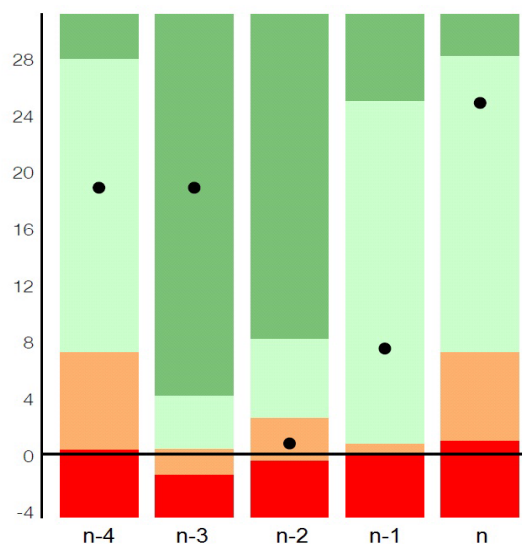

Los gráficos representan, para cada ratio, la posición de las empresas en la distribución estadística (cuartiles) de ratios individuales. Con ello, su empresa puede analizar su posición relativa, en relación a las empresas del sector de comparación.

El significado de los valores de cada cuartil es el siguiente:

Q1 (primer cuartil): valor de la ratio por encima del cual se encuentra el 75% de las empresas del sector, lo que es lo mismo, que por debajo de este valor solo hay un 25% de empresas.

Q2 (Mediana = segundo cuartil): valor por encima del cual se encuentra el 50% de las empresas del sector. Por debajo de ese valor hay otro 50% de empresas.

Q3 (tercer cuartil): valor por encima del cual se encuentra el último 25% de las empresas del agregado o, lo que es lo mismo, con un importe superior a este valor, solo se localiza un 25% de empresas.

● Empresa

■ Área en la que se encuentra el 25% de empresas en la situación menos favorable

■ Área en la que se encuentran las empresas que están por debajo de la mediana

■ Área en la que se encuentran las empresas que están por encima de la mediana

■ Área en la que se encuentra el 25% de empresas en la situación más favorable

■ Las ratios que se representan con diferentes tonalidades azules son aquellas en las que no se valora la posición relativa