

ESTUDIO DESTINADO A COLABORADORAS DE LA CENTRAL DE BALANCES TRIMESTRAL

Identificador CBT: 0000000

Actividad

CNAE principal: SECTOR GENÉRICO

Otras características de la empresa

Tamaño:	GENERAL	Número de empleados:	2.433
Empresa exportadora:	NO	Total activo (miles €):	87.540
Empresa importadora:	NO	Cifra de negocios (miles €):	132.958

Agregado de comparación (muestra no estadística)

Sector CBT/Tamaño:	Sector Genérico - General	Número de empleados:	260.885
Número de empresas:	80	Total activo (millones €):	85.241
Período de comparación:	20XX- Trimestre 2º	Cifra negocios (millones €):	70.037

Posición dentro del agregado de comparación según diversas variables

Número de empleados:	19	Cifra de negocios:	30
Total activo:	55	Exportaciones:	-

Síntesis de los principales indicadores económicos

	Empresa	Sector
I.1 Crecimiento cifra neta de negocios	5,8	11,4
I.2 Crecimiento Resultado Ordinario Neto	-	3,8
I.3 EBITDA / Cifra de negocios	3,2	5,1
I.4 Valor añadido bruto / Cifra de negocios	27,7	19,7
I.5 Cifra de negocios / Empleados	110,4	374,2
I.6 Rentabilidad ordinaria de los recursos propios	27,2	15,6

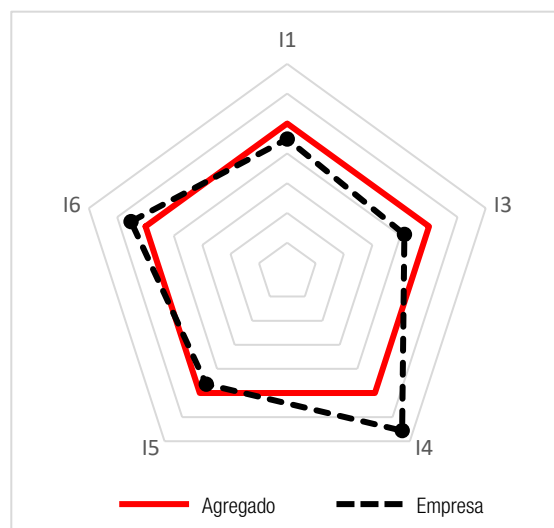

- Los valores del agregado (mediana de la distribución estadística de ratos individuales) se representan en los vértices del hexágono.
- Los valores de la empresa quedan representados en los vértices del polígono irregular. Cuanto más alejados se encuentran del hexágono (por el exterior), mejor situación relativa presenta la empresa respecto del agregado.

Nota: Las empresas incluidas en el agregado seleccionado no son una muestra estadística.

Fuente: Central de Balances del Banco de España.

Actividad

1. Importe neto de la cifra de negocios (tasa de variación)

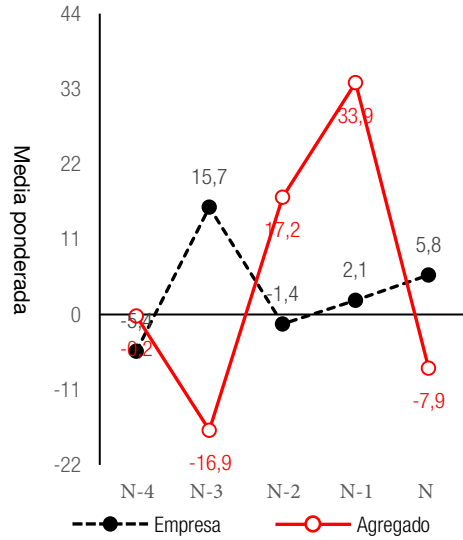

2. EBITDA (tasa de variación)

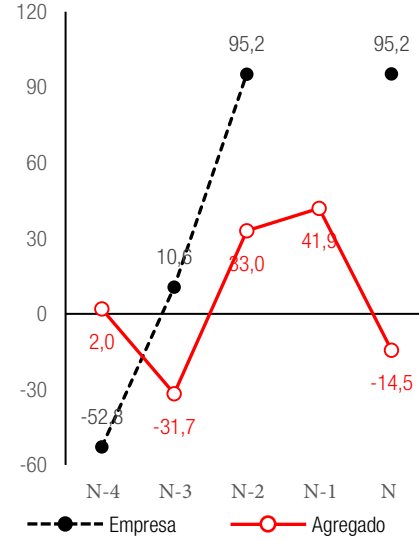

3. Importe neto de la cifra de negocios (miles €) / Número medio de empleados

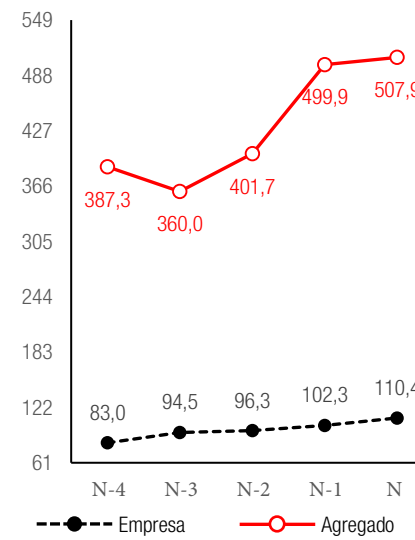

4. Resultado ordinario neto (tasa de variación)

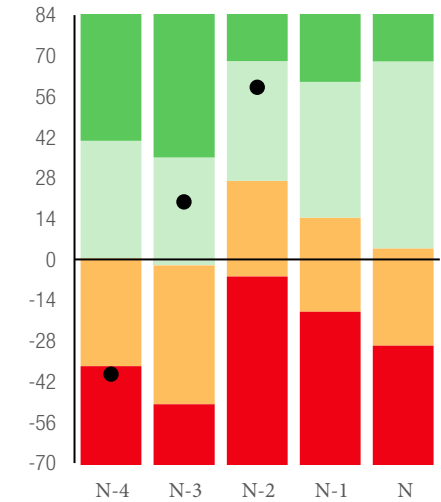
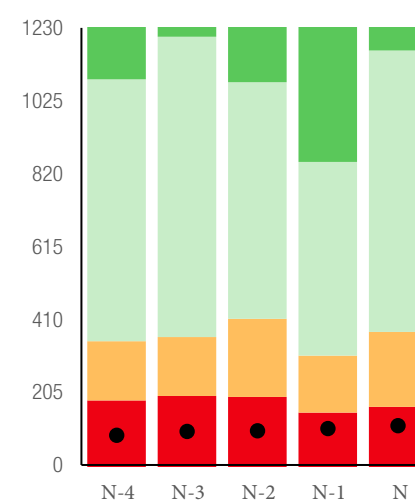
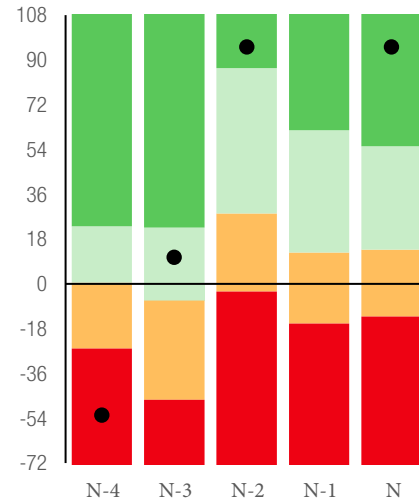
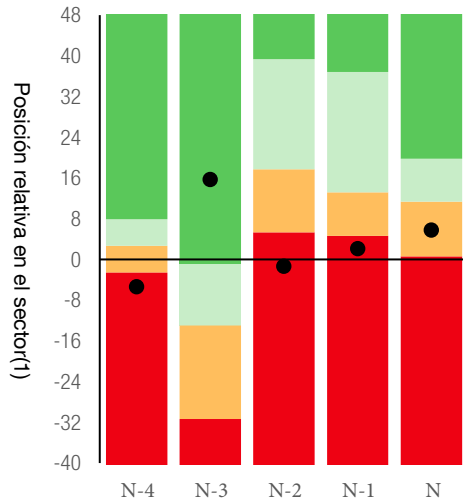
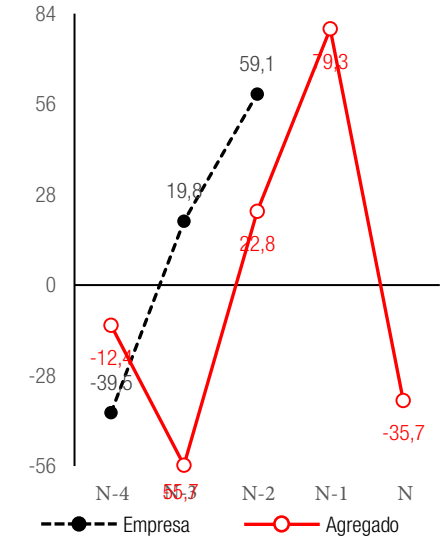

(1) Para una correcta interpretación de estos gráficos véase la última página de este estudio individual.

Nota: Las empresas incluidas en el sector seleccionado no son una muestra estadística.

Fuente: Central de Balances del Banco de España.

Empleo y gastos de personal

5. Empleo
(tasa de variación)

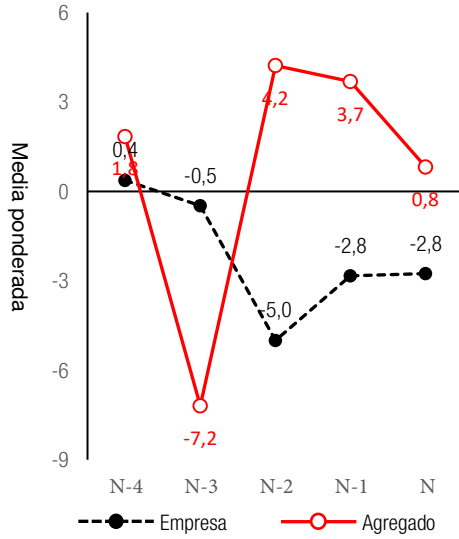

6. Temporalidad (porcentaje de empleo temporal sobre empleo total)

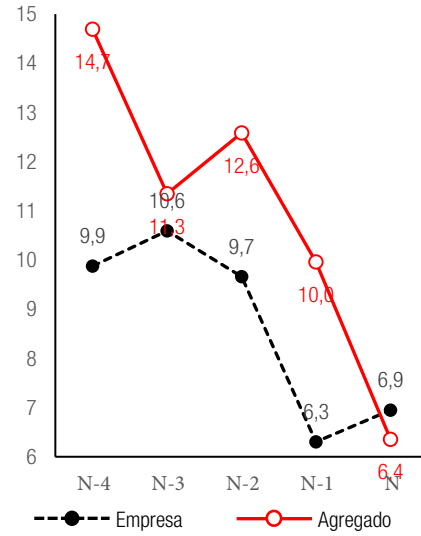

7. Gastos de personal por trabajador (miles €)

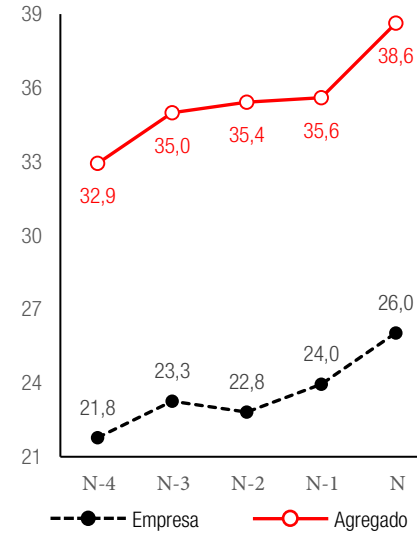

8. Gastos de personal (tasa de variación)

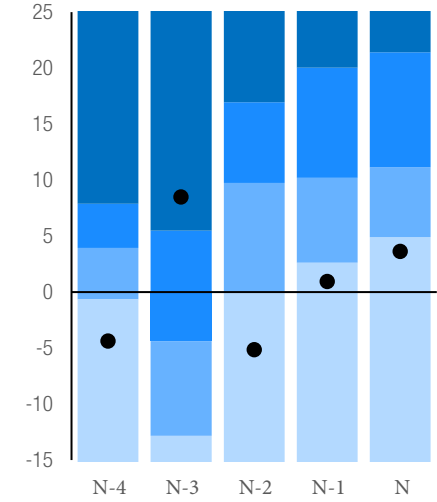
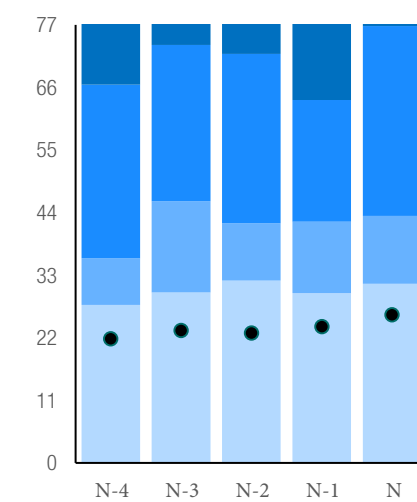
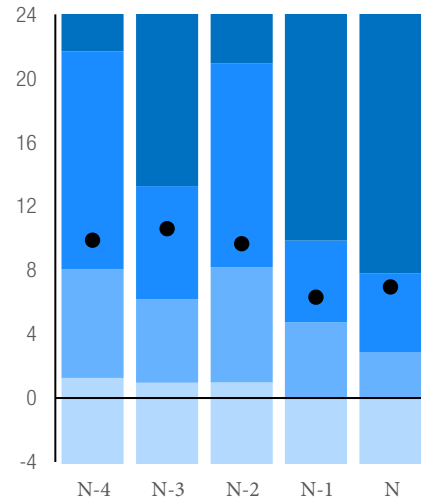
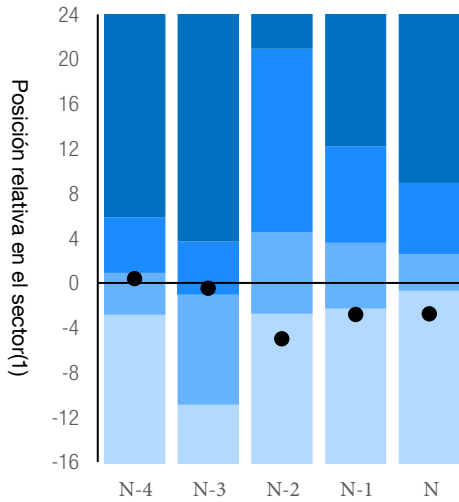
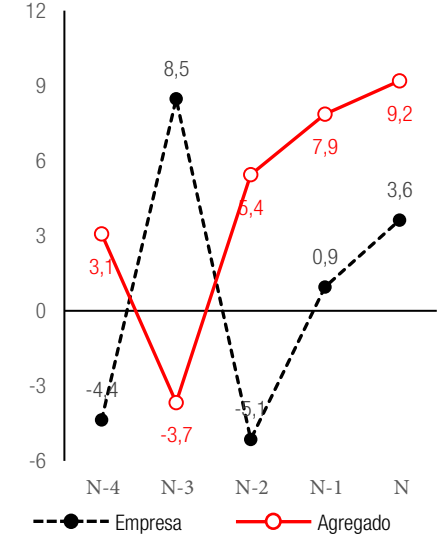

(1) Para una correcta interpretación de estos gráficos véase la última página de este estudio individual.

Nota: Las empresas incluidas en el sector seleccionado no son una muestra estadística.

Fuente: Central de Balances del Banco de España.

Márgenes

9. EBITDA / Importe neto de la cifra de negocios

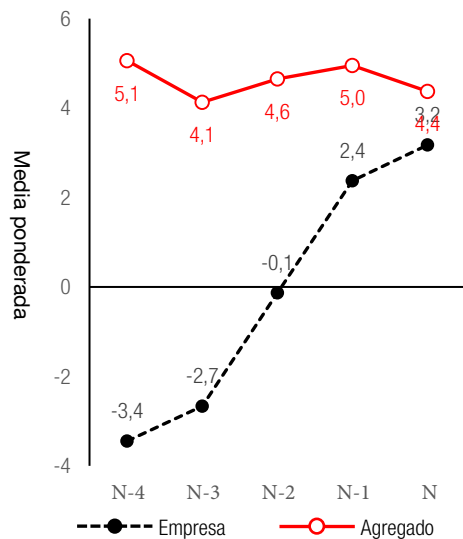

10. Gastos de personal / Importe neto de la cifra de negocios



11. Valor añadido bruto / Importe neto de la cifra de negocios

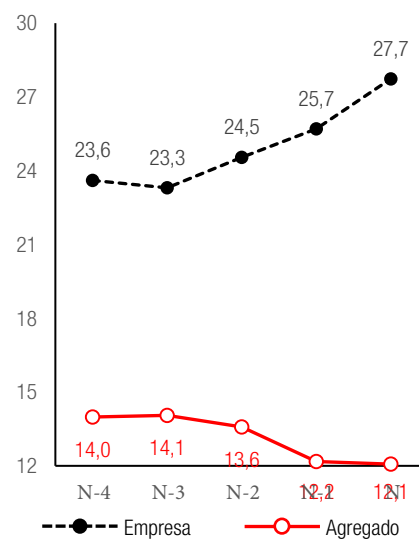

12. Resultado neto total / Importe neto de la cifra de negocios

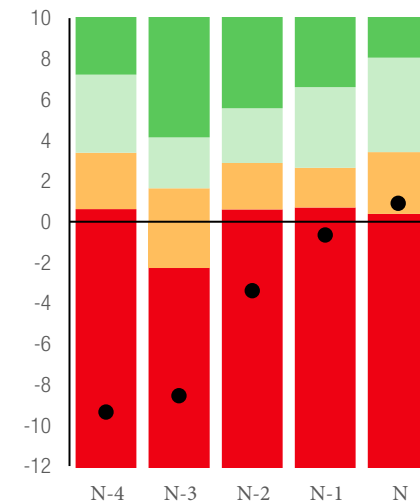
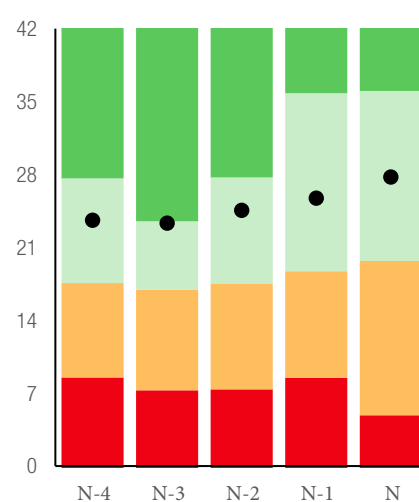
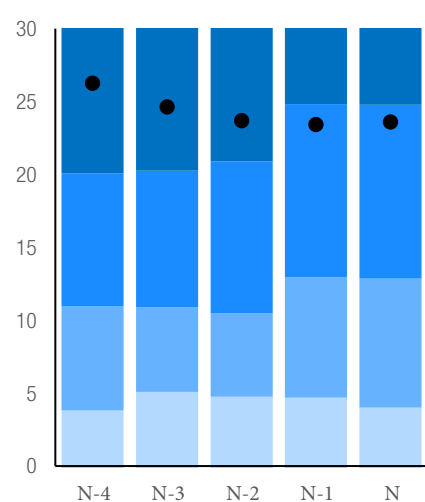
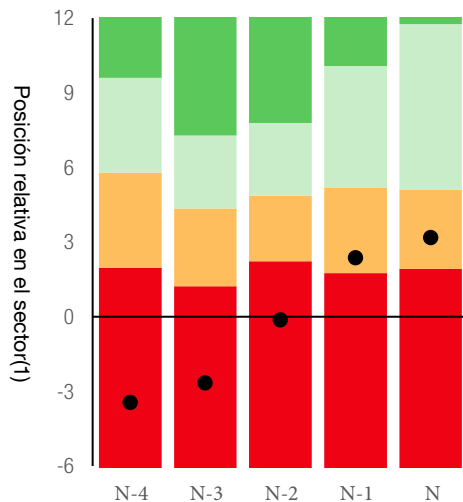
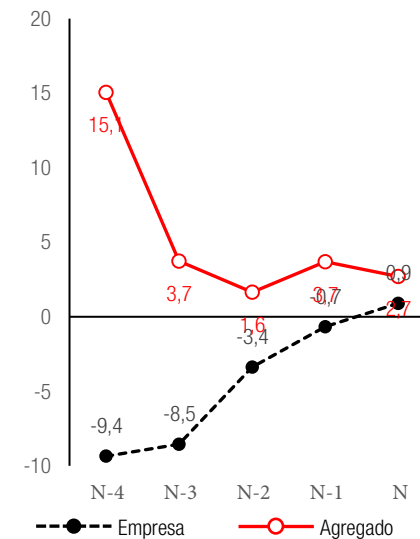

(1) Para una correcta interpretación de estos gráficos véase la última página de este estudio individual.

Nota: Las empresas incluidas en el sector seleccionado no son una muestra estadística.

Fuente: Central de Balances del Banco de España.

Rentabilidades, coste de la financiación y endeudamiento

13. Rentabilidad ordinaria del activo neto

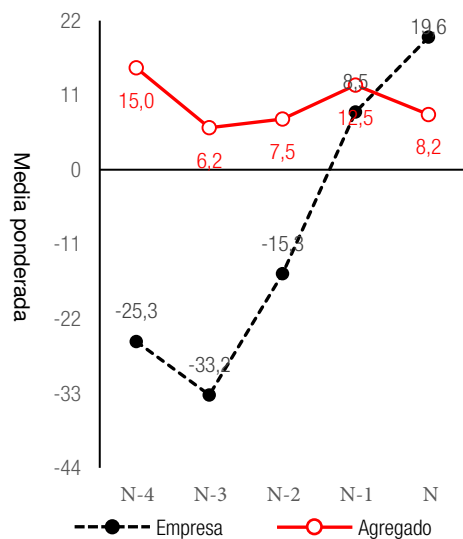

14. Rentabilidad ordinaria de los recursos propios

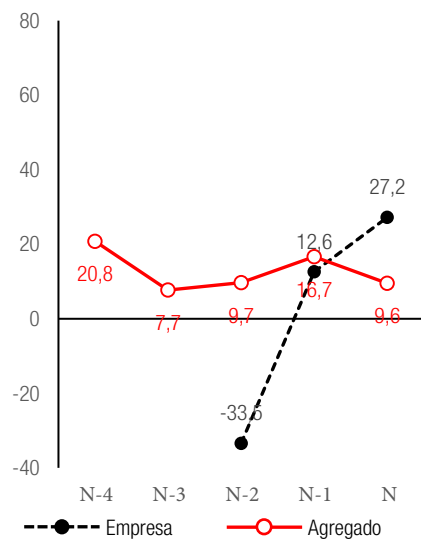

15. Coste medio de la financiación

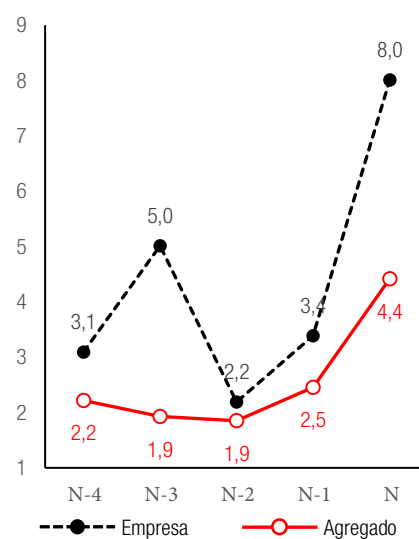

16. Endeudamiento (Recursos ajenos con coste sobre pasivo remunerado)

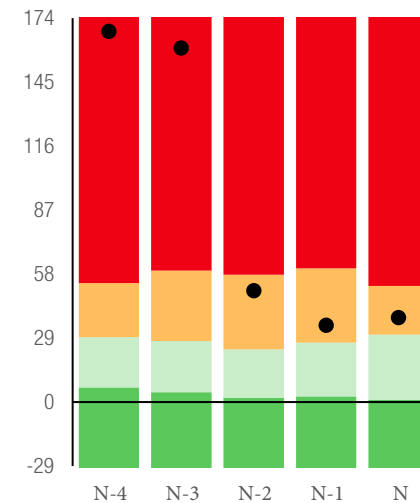
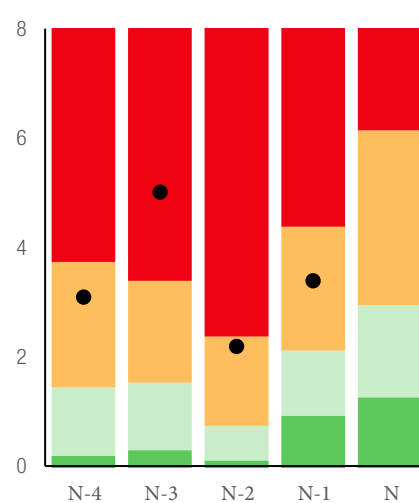
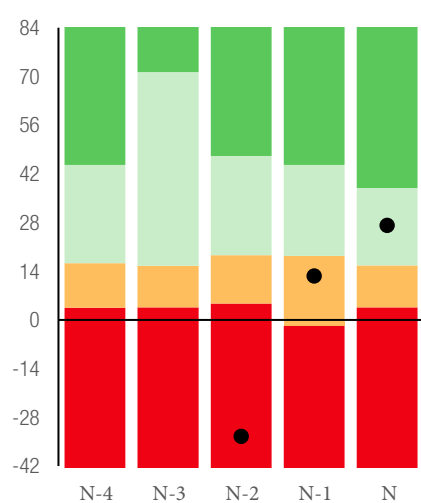
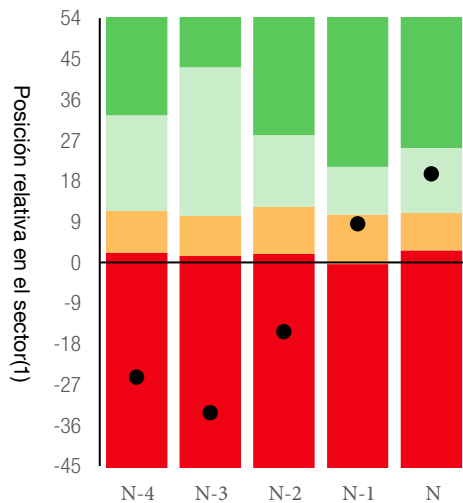
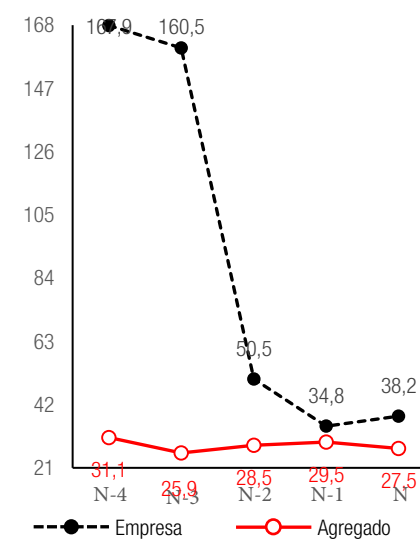

(1) Para una correcta interpretación de estos gráficos véase la última página de este estudio individual.

Nota: Las empresas incluidas en el sector seleccionado no son una muestra estadística.

Fuente: Central de Balances del Banco de España.

Estructura de costes ordinarios. Año: 20XX

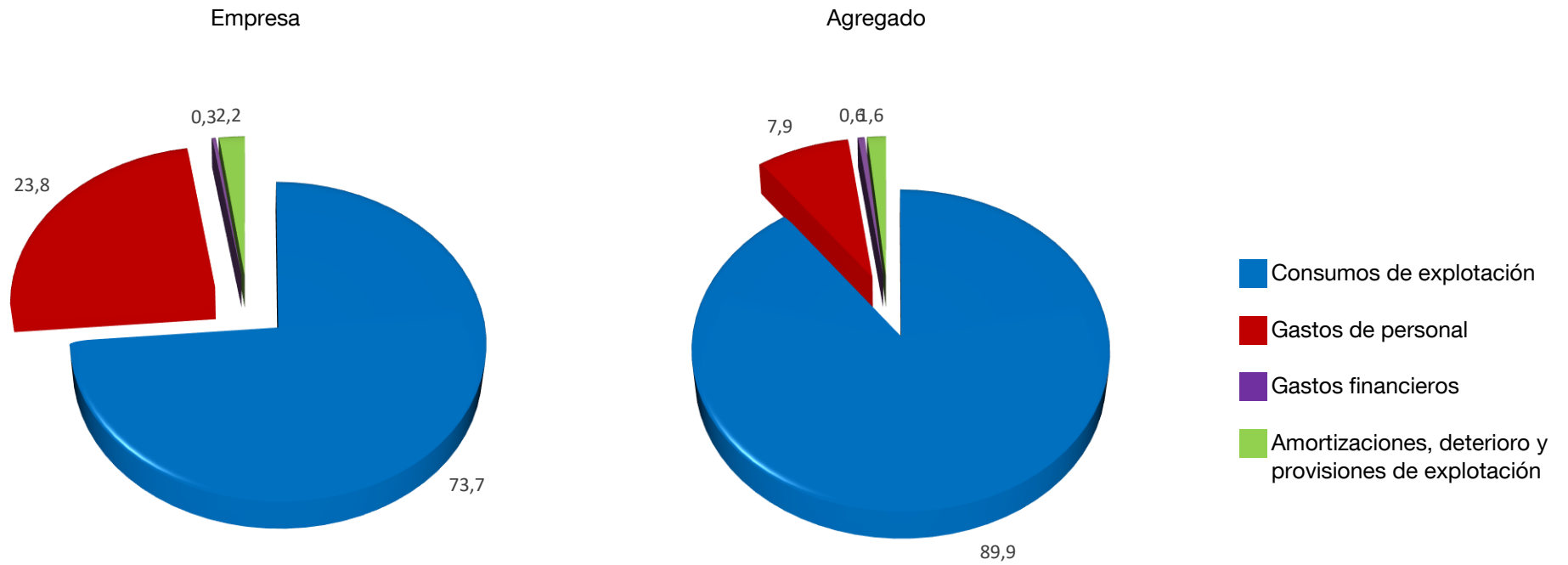

INTERPRETACIÓN DE LOS GRÁFICOS DE POSICIÓN RELATIVA

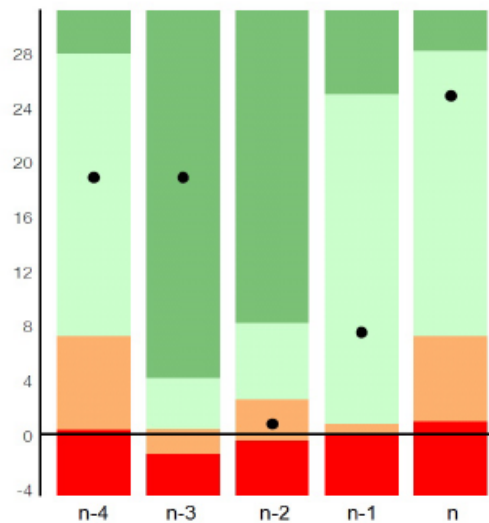

Los gráficos representan, para cada ratio, la posición de las empresas en la distribución estadística (cuartiles) de ratios individuales. Con ello, su empresa puede analizar su posición relativa, en relación a las empresas del sector de comparación.

El significado de los valores de cada cuartil es el siguiente:

Q1 (primer cuartil): valor de la ratio por encima del cual se encuentra el 75% de las empresas del sector, lo que es lo mismo, que por debajo de este valor solo hay un 25% de empresas.

Q2 (Mediana = segundo cuartil): valor por encima del cual se encuentra el 50% de las empresas del sector. Por debajo de ese valor hay otro 50% de empresas.

Q3 (tercer cuartil): valor por encima del cual se encuentra el último 25% de las empresas del agregado o, lo que es lo mismo, con un importe superior a este valor, solo se localiza un 25% de empresas.

● Empresa

■ Área en la que se encuentra el 25% de empresas en la situación menos favorable

■ Área en la que se encuentran las empresas que están por debajo de la mediana

■ Área en la que se encuentran las empresas que están por encima de la mediana

■ Área en la que se encuentra el 25% de empresas en la situación más favorable

■ Las ratios que se representan con diferentes tonalidades azules son aquellas en las que no se valora la posición relativa